HIVATALOS ÉRTESÍTŐ

11. szám

A MAGYAR KÖZLÖNY MELLÉKLETE

2010. február 16., kedd

Tartalomjegyzék

VI. Alapító okiratok

1/2010. (II. 16.) OKM határozat az oktatási és kulturális miniszter felügyelete alá tartozó költségvetési szervek besorolásáról 1489
A Budapesti Corvinus Egyetem alapító okiratának módosítása 1492
A Budapesti Corvinus Egyetem alapító okirata 1501
A Budapesti Gazdasági Főiskola alapító okiratának módosítása 1511
A Budapesti Gazdasági Főiskola alapító okirata 1517
A Budapesti Műszaki és Gazdaságtudományi Egyetem alapító okiratának módosítása 1525
A Budapesti Műszaki és Gazdaságtudományi Egyetem alapító okirata 1533
A Budapesti Műszaki Főiskola alapító okiratának módosítása 1542
A Budapesti Műszaki Főiskola alapító okirata 1548
A Debreceni Egyetem alapító okiratának módosítása 1555
A Debreceni Egyetem alapító okirata 1568
A Dunaújvárosi Főiskola alapító okiratának módosítása 1583
A Dunaújvárosi Főiskola alapító okirata 1589
Az Eötvös Loránd Tudományegyetem alapító okiratának módosítása 1598
Az Eötvös Loránd Tudományegyetem alapító okirata 1609
Az Eszterházy Károly Főiskola alapító okiratának módosítása 1625
Az Eszterházy Károly Főiskola alapító okirata 1633
A Kaposvári Egyetem alapító okiratának módosítása 1644
A Kaposvári Egyetem alapító okirata 1655
A Kecskeméti Főiskola alapító okiratának módosítása 1668
A Kecskeméti Főiskola alapító okirata 1676
A Liszt Ferenc Zeneművészeti Egyetem alapító okiratának módosítása 1688
A Liszt Ferenc Zeneművészeti Egyetem alapító okirata 1697
A Miskolci Egyetem alapító okiratának módosítása 1707
A Miskolci Egyetem alapító okirata 1716
A Pannon Egyetem alapító okiratának módosítása 1728
A Pannon Egyetem alapító okirata 1737

A Pécsi Tudományegyetem alapító okiratának módosítása 1752
A Pécsi Tudományegyetem alapító okirata 1764
A Semmelweis Egyetem alapító okiratának módosítása 1782
A Semmelweis Egyetem alapító okirata 1790
A Széchenyi István Egyetem alapító okiratának módosítása 1800
A Széchenyi István Egyetem alapító okirata 1808
A Szegedi Tudományegyetem alapító okiratának módosítása 1817
A Szegedi Tudományegyetem alapító okirata 1832
A Szent István Egyetem alapító okiratának módosítása 1864
A Szent István Egyetem alapító okirata 1877
A Szolnoki Főiskola alapító okiratának módosítása 1901
A Szolnoki Főiskola alapító okirata 1909
A Színház- és Filmművészeti Egyetem alapító okiratának módosítása 1921
A Színház- és Filmművészeti Egyetem alapító okirata 1926

VI. Alapító okiratok

Az oktatási és kulturális miniszter 1/2010. (II. 16.) OKM határozata a felügyelete alá tartozó költségvetési szervek besorolásáról

A költségvetési szervek jogállásáról és gazdálkodásáról szóló 2008. évi CV. törvény (a továbbiakban: Kt.) 2. § (1)–(2) bekezdésében foglalt felhatalmazás alapján – figyelemmel a Kt. 44. § (4)–(5) bekezdésében, valamint a 44. § (11) bekezdésében foglaltakra – a felügyeletem alá tartozó költségvetési szervek alapító okiratait a Kt. 16. és 18. §-ai alapján a következők szerint állapítom meg:

I.

1. § (1) A Kt. 16. és 18. §-ai értelmében a Budapesti Corvinus Egyetem besorolása
a) tevékenységének jellege alapján közszolgáltató költségvetési szerv, típusa szerint közintézet,
b) a feladatellátáshoz gyakorolt funkció szerint önállóan működő és gazdálkodó költségvetési szerv.
(2) A Budapesti Corvinus Egyetem egységes szerkezetbe foglalt alapító okirata jelen határozat alapján kerül kiadásra.

2. § (1) A Kt. 16. és 18. §-ai értelmében a Budapesti Gazdasági Főiskola besorolása
a) tevékenységének jellege alapján közszolgáltató költségvetési szerv, típusa szerint közintézet,
b) a feladatellátáshoz gyakorolt funkció szerint önállóan működő és gazdálkodó költségvetési szerv.
(2) A Budapesti Gazdasági Főiskola egységes szerkezetbe foglalt alapító okirata jelen határozat alapján kerül kiadásra.

3. § (1) A Kt. 16. és 18. §-ai értelmében a Budapesti Műszaki és Gazdaságtudományi Egyetem besorolása
a) tevékenységének jellege alapján közszolgáltató költségvetési szerv, típusa szerint közintézet,
b) a feladatellátáshoz gyakorolt funkció szerint önállóan működő és gazdálkodó költségvetési szerv.
(2) A Budapesti Műszaki és Gazdaságtudományi Egyetem egységes szerkezetbe foglalt alapító okirata jelen határozat alapján kerül kiadásra.

4. § (1) A Kt. 16. és 18. §-ai értelmében a Budapesti Műszaki Főiskola besorolása
a) tevékenységének jellege alapján közszolgáltató költségvetési szerv, típusa szerint közintézet,
b) a feladatellátáshoz gyakorolt funkció szerint önállóan működő és gazdálkodó költségvetési szerv.
(2) A Budapesti Műszaki Főiskola egységes szerkezetbe foglalt alapító okirata jelen határozat alapján kerül kiadásra.

5. § (1) A Kt. 16. és 18. §-ai értelmében a Debreceni Egyetem besorolása
a) tevékenységének jellege alapján közszolgáltató költségvetési szerv, típusa szerint közintézet,
b) a feladatellátáshoz gyakorolt funkció szerint önállóan működő és gazdálkodó költségvetési szerv.
(2) A Debreceni Egyetem egységes szerkezetbe foglalt alapító okirata jelen határozat alapján kerül kiadásra.

6. § (1) A Kt. 16. és 18. §-ai értelmében a Dunaújvárosi Főiskola besorolása
a) tevékenységének jellege alapján közszolgáltató költségvetési szerv, típusa szerint közintézet,
b) a feladatellátáshoz gyakorolt funkció szerint önállóan működő és gazdálkodó költségvetési szerv.
(2) A Dunaújvárosi Főiskola egységes szerkezetbe foglalt alapító okirata jelen határozat alapján kerül kiadásra.

7. § (1) A Kt. 16. és 18. §-ai értelmében az Eötvös Loránd Tudományegyetem besorolása
a) tevékenységének jellege alapján közszolgáltató költségvetési szerv, típusa szerint közintézet,
b) a feladatellátáshoz gyakorolt funkció szerint önállóan működő és gazdálkodó költségvetési szerv.
(2) Az Eötvös Loránd Tudományegyetem egységes szerkezetbe foglalt alapító okirata jelen határozat alapján kerül kiadásra.

8. § (1) A Kt. 16. és 18. §-ai értelmében az Eszterházy Károly Főiskola besorolása
a) tevékenységének jellege alapján közszolgáltató költségvetési szerv, típusa szerint közintézet,
b) a feladatellátáshoz gyakorolt funkció szerint önállóan működő és gazdálkodó költségvetési szerv.
(2) Az Eszterházy Károly Főiskola egységes szerkezetbe foglalt alapító okirata jelen határozat alapján kerül kiadásra.

9. § (1) A Kt. 16. és 18. §-ai értelmében a Kaposvári Egyetem besorolása
a) tevékenységének jellege alapján közszolgáltató költségvetési szerv, típusa szerint közintézet,
b) a feladatellátáshoz gyakorolt funkció szerint önállóan működő és gazdálkodó költségvetési szerv.
(2) A Kaposvári Egyetem egységes szerkezetbe foglalt alapító okirata jelen határozat alapján kerül kiadásra.

10. § (1) A Kt. 16. és 18. §-ai értelmében a Kecskeméti Főiskola besorolása
a) tevékenységének jellege alapján közszolgáltató költségvetési szerv, típusa szerint közintézet,
b) a feladatellátáshoz gyakorolt funkció szerint önállóan működő és gazdálkodó költségvetési szerv.
(2) A Kecskeméti Főiskola egységes szerkezetbe foglalt alapító okirata jelen határozat alapján kerül kiadásra.

11. § (1) A Kt. 16. és 18. §-ai értelmében a Liszt Ferenc Zeneművészeti Egyetem besorolása
a) tevékenységének jellege alapján közszolgáltató költségvetési szerv, típusa szerint közintézet,
b) a feladatellátáshoz gyakorolt funkció szerint önállóan működő és gazdálkodó költségvetési szerv.
(2) A Liszt Ferenc Zeneművészeti Egyetem egységes szerkezetbe foglalt alapító okirata jelen határozat alapján kerül kiadásra.

12. § (1) A Kt. 16. és 18. §-ai értelmében a Miskolci Egyetem besorolása
a) tevékenységének jellege alapján közszolgáltató költségvetési szerv, típusa szerint közintézet,
b) a feladatellátáshoz gyakorolt funkció szerint önállóan működő és gazdálkodó költségvetési szerv.
(2) A Miskolci Egyetem egységes szerkezetbe foglalt alapító okirata jelen határozat alapján kerül kiadásra.

13. § (1) A Kt. 16. és 18. §-ai értelmében a Pannon Egyetem besorolása
a) tevékenységének jellege alapján közszolgáltató költségvetési szerv, típusa szerint közintézet,
b) a feladatellátáshoz gyakorolt funkció szerint önállóan működő és gazdálkodó költségvetési szerv.
(2) A Pannon Egyetem egységes szerkezetbe foglalt alapító okirata jelen határozat alapján kerül kiadásra.

14. § (1) A Kt. 16. és 18. §-ai értelmében a Pécsi Tudományegyetem besorolása
a) tevékenységének jellege alapján közszolgáltató költségvetési szerv, típusa szerint közintézet,
b) a feladatellátáshoz gyakorolt funkció szerint önállóan működő és gazdálkodó költségvetési szerv.
(2) A Pécsi Tudományegyetem egységes szerkezetbe foglalt alapító okirata jelen határozat alapján kerül kiadásra.

15. § (1) A Kt. 16. és 18. §-ai értelmében a Semmelweis Egyetem besorolása
a) tevékenységének jellege alapján közszolgáltató költségvetési szerv, típusa szerint közintézet,
b) a feladatellátáshoz gyakorolt funkció szerint önállóan működő és gazdálkodó költségvetési szerv.
(2) A Semmelweis Egyetem egységes szerkezetbe foglalt alapító okirata jelen határozat alapján kerül kiadásra.

16. § (1) A Kt. 16. és 18. §-ai értelmében a Széchenyi István Egyetem besorolása
a) tevékenységének jellege alapján közszolgáltató költségvetési szerv, típusa szerint közintézet,
b) a feladatellátáshoz gyakorolt funkció szerint önállóan működő és gazdálkodó költségvetési szerv.
(2) A Széchenyi István Egyetem egységes szerkezetbe foglalt alapító okirata jelen határozat alapján kerül kiadásra.

17. § (1) A Kt. 16. és 18. §-ai értelmében a Szegedi Tudományegyetem besorolása
a) tevékenységének jellege alapján közszolgáltató költségvetési szerv, típusa szerint közintézet,
b) a feladatellátáshoz gyakorolt funkció szerint önállóan működő és gazdálkodó költségvetési szerv.
(2) A Szegedi Tudományegyetem egységes szerkezetbe foglalt alapító okirata jelen határozat alapján kerül kiadásra.

18. § (1) A Kt. 16. és 18. §-ai értelmében a Szent István Egyetem besorolása

a) tevékenységének jellege alapján közszolgáltató költségvetési szerv, típusa szerint közintézet,

b) a feladatellátáshoz gyakorolt funkció szerint önállóan működő és gazdálkodó költségvetési szerv.

(2) A Szent István Egyetem egységes szerkezetbe foglalt alapító okirata jelen határozat alapján kerül kiadásra.

19. § (1) A Kt. 16. és 18. §-ai értelmében a Szolnoki Főiskola besorolása

a) tevékenységének jellege alapján közszolgáltató költségvetési szerv, típusa szerint közintézet,

b) a feladatellátáshoz gyakorolt funkció szerint önállóan működő és gazdálkodó költségvetési szerv.

(2) A Szolnoki Főiskola egységes szerkezetbe foglalt alapító okirata jelen határozat alapján kerül kiadásra.

20. § (1) A Kt. 16. és 18. §-ai értelmében a Színház- és Filmművészeti Egyetem besorolása

a) tevékenységének jellege alapján közszolgáltató költségvetési szerv, típusa szerint közintézet,

b) a feladatellátáshoz gyakorolt funkció szerint önállóan működő és gazdálkodó költségvetési szerv.

(2) A Színház- és Filmművészeti Egyetem egységes szerkezetbe foglalt alapító okirata jelen határozat alapján kerül kiadásra.

II.

21. § Jelen határozatom az aláírásának napján lép hatályba.

Budapest, 2009. június 30.

Dr. Hiller István s. k.,
oktatási és kulturális miniszter

A Budapesti Corvinus Egyetem alapító okiratának módosítása

A Budapesti Corvinus Egyetem 25554-1/2008. számú, 2008. november 25-én kelt alapító okiratát a költségvetési szervek jogállásáról és gazdálkodásáról szóló 2008. évi CV. törvény (a továbbiakban: Kt.) 2. § (2) bekezdésében foglalt felhatalmazás alapján, figyelemmel a Kt. 3. § (2) bekezdésében és a 4. §-ában foglaltakra, valamint a 44. § (5) bekezdésében és 44. § (11) bekezdésében foglaltakra is, az államháztartásért felelős miniszterrel egyetértésben a következők szerint módosítom:

1. Az alapító okirat bevezető rendelkezései helyébe az alábbi rendelkezés lép:
   „ A felsőoktatásról szóló 2005. évi CXXXIX. törvény (a továbbiakban: Ftv.) 16. §-ának (1) bekezdése és a 115. §-a (2) bekezdésének b) pontja, továbbá a költségvetési szervek jogállásáról és gazdálkodásáról szóló 2008. évi CV. törvény (a továbbiakban: Kt.) 2. §-ának (2) bekezdésében foglalt felhatalmazás alapján, figyelemmel a 3. §-ának (2) bekezdésében és a 4. §-ában foglaltakra, valamint az államháztartás működési rendjéről szóló 217/1998. (XII. 30.) Korm. rendelet (a továbbiakban: Ámr.) 10. §-ára

   a Budapesti Corvinus Egyetem (a továbbiakban: intézmény)

   központi költségvetési szerv alapító okiratának – az államháztartásért felelős miniszterrel egyetértésben – egységes szerkezetbe foglalt szövegét az alábbiak szerint állapítom meg:"

2. Az alapító okirat 1–14. pontjai helyébe a következő rendelkezések lépnek:

   „I.
   Általános rendelkezések

1. A költségvetési szerv:
   1.1. Neve: Budapesti Corvinus Egyetem.
   1.2. Rövidített megnevezése: BCE.
   1.3. Angol nyelvű megnevezése: Corvinus University of Budapest.

2. Székhelye: 1093 Budapest, Fővám tér 8.

3. A költségvetési szerv besorolása: közszolgáltató költségvetési szerv – közintézet.

4. A létrehozásáról rendelkező jogszabály: a felsőoktatási intézményhálózat átalakításáról, továbbá a felsőoktatásról szóló 1993. évi LXXX. törvényt módosító 1999. évi LII. törvény.

5. Működési köre: az Ftv.-ben foglaltak szerint a Magyar Köztársaság területe (és e területen kívül).

6. Felügyeleti szerv neve, székhelye: Oktatási és Kulturális Minisztérium, 1055 Budapest, Szalay u. 10–14.
   6.1. Az alapítói jogok gyakorlója: az Ftv.-ben foglaltak szerint a Magyar Köztársaság Országgyűlése.

7. Az intézmény működési helye:
   7.1. Az intézmény telephelyei:
   – 5540 Szarvas, Szarvasi Arborétum 1KK9.,
   – 6000 Kecskemét-Miklóstelep, Úrihegy u. 5/A,
   – 6000 Kecskemét, Katonatelep.
   7.2. Az intézmény székhelyen kívüli képzésének székhelyei:
   – Szerbia, 2440 Zenta, Petar Drapsin u. 18.,
   – Románia, 4333 Nyárádszereda, Miercurea Nirajului Str. Trandafilior nr. 5.,
   – Szlovákia, 7701 Királyhelmec, Majláth u. 22.,
   – Szlovákia, 9999 Révkomárom, Selye János Szakkollégium 1.,
   – Ukrajna, 2955 Beregszász, Illyés Gyula sétány 1.
   7.3. Az intézmény által alapított és fenntartott közoktatási intézmény:
   neve: Budapesti Corvinus Egyetem Soós István Borászati és Üzleti Szakközépiskola és Szakiskola

címe: 1221 Budapest, Kossuth Lajos u. 83.
7.4. Az intézmény részjogkörű költségvetési egységei:
– Budapesti Corvinus Egyetem Közgazdasági Továbbképző Intézet (rövidített megnevezése: BCE KTI)
címe: 1085 Budapest, Rigó u. 3.,
– Budapesti Corvinus Egyetem Agrártudományi Centrum
címe: 1118 Budapest, Villányi út 29–43.

8. Közvetlen jogelődök:
A felsőoktatási intézményhálózat átalakításáról, továbbá a felsőoktatásról szóló 1993. évi LXXX. törvény módosításáról szóló 1999. évi LII. törvény rendelkezései alapján 2000. január 1-jei hatállyal létrehozott intézmény, majd a felsőoktatási intézmények karainak felsorolásáról szóló 209/1999. (XII. 26.) Korm. rendeletet módosító 108/2003. (VII. 22.) Korm. rendelet alapján 2003. szeptember 1-jétől szervezeti felépítésében módosult intézmény, amelynek jogelődei:
– Az Államigazgatási Főiskola, amelynek létesítésére a Tanácsakadémia felállításáról szóló 1047/1952. MT határozattal létrejött Tanácsakadémia továbbfejlesztésével, az Államigazgatási Főiskola létesítéséről szóló 1977. évi 3. törvényerejű rendelete alapján került sor.
– A Budapesti Közgazdaságtudományi Egyetem, amelynek jogelődje a budapesti kir. magyar tudományegyetemi közgazdaságtudományi kar felállításáról és ideiglenes szervezetéről szóló 1920. évi XXXI. törvénycikk és a budapesti magyar Tudományegyetem mellett létesített Közgazdaságtudományi Kar szervezeti szabályzatáról szóló 272/1920. ME számú rendelet alapján a Budapesti királyi magyar Tudományegyetemi Közgazdaságtudományi Kar, amely 1934-től (1934. évi X. törvénycikkel) a József nádor Műszaki és Gazdaságtudományi Egyetem Közgazdaságtudományi Karaként működött. A Kar átszervezésével létesítette az Országgyűlés a Magyar Közgazdaságtudományi Egyetem létesítéséről szóló 1948. évi LVII. törvénnyel a Magyar Közgazdaságtudományi Egyetemet, amely 1953-ban, a Magyar Közgazdaságtudományi Egyetem elnevezéséről szóló 1953. évi 3. sz. törvényerejű rendelet alapján, Marx Károly nevét vette fel és viselte 1990-ig. Az intézmény az egyes oktatási tárgyú, az oktatási jogok érvényesítésének elősegítését, valamint a felsőoktatási intézmény- és képzési rendszer fejlesztését szolgáló törvények módosításáról szóló 2004. évi LX. törvény alapján 2004. szeptember 1-jétől a Budapesti Corvinus Egyetem nevet vette fel.

9. Jogszabályban meghatározott közfeladat: A felsőoktatásról szóló 2005. évi CXXXIX. törvény szerint a felsőoktatási intézmény a felsőoktatás feladatainak ellátására jött létre.

II.
Az intézmény alap, kiegészítő, kisegítő és vállalkozási tevékenysége

1. A költségvetési szerv alaptevékenysége:
1.1. Az intézmény állami feladatként ellátandó alaptevékenysége:
– Az 1.1.1. pontban meghatározott képzési területen és képzési szinten alapképzést, mesterképzést, továbbá szakirányú továbbképzést folytathat, s e képzésben oklevelet ad ki.
– Az oktatási miniszternek az 1993. évi LXXX. törvény alapján kiadott szakindítási engedélye alapján kifutó rendszerben egyetemi és főiskolai szintű képzést folytat.
– Az 1.1.2. pontban meghatározott szakmacsoportban felsőfokú szakképzést folytathat, s e képzésben bizonyítványt ad ki.
– Az Ftv. a szakképzésről szóló 1993. évi LXXVI. törvényben, a közoktatásról szóló 1993. évi LXXIX. törvényben és a felnőttképzésről szóló 2001. évi CI. törvényben foglaltak szerint részt vesz a közoktatási, továbbá a felsőoktatásnak nem minősülő szakképzési és az ágazati törvényekben meghatározott egyéb képzési feladatok megvalósításában.
– A képzéshez kapcsolódó képzési területeken, tudományterületeken alap-, alkalmazott és kísérleti kutatásokat és fejlesztéseket, tudományszervezést, technológiai innovációt, valamint az oktatást támogató egyéb kutatásokat végez.
– A nemzeti és az egyetemes kultúra közvetítésével, művelésével és fejlesztésével, az anyanyelvi és az idegen nyelvi ismeretek fejlesztésével hozzájárul a hallgatóknak az értelmiségi létre történő felkészítéséhez.
– Az oktatás és a kutatás színvonalas ellátásához szükséges nemzetközi kapcsolatait fejleszti és ápolja.
– Tankönyv- és jegyzetkiadást, taneszköz-fejlesztést végez.
– Könyvtári és tudományos információ-szolgáltatást lát el az oktatott és kutatott tudományok területén.

– Az alaptevékenységi körbe tartozó hallgatók részére saját szervezetében tankönyv- és jegyzetellátást, könyvtári és laboratóriumi szolgáltatást, kollégiumi elhelyezést, kulturális és sportolási lehetőséget nyújt, továbbá olyan szolgáltatásokat, amelyek a hallgatók beilleszkedését, egészséges életvitelét és egészségügyi ellátását szolgálják.
– Diákotthoni szolgáltatást nyújt.
– Az alkalmazásában lévő közalkalmazottak ellátásával kapcsolatos feladatokat végez a vonatkozó jogszabályok szerint.
– Az intézmény infrastruktúrájának fenntartásával és folyamatos fejlesztésével kapcsolatban saját szervezetében lát el feladatokat.
– Feladatai teljesítése érdekében gazdasági, továbbá belső ellenőrzési feladatot ellátó funkcionális szervezeti egységet, valamint igazgatási, szervezési, műszaki szolgáltató és más, a működést biztosító funkcionális szervezeti egységeket működtet.
– Az Ftv.-ben foglaltak alapján részt vesz az agrárgazdaság körébe tartozó feladatok ellátásában, természetvédelmi területek gondozásában a vonatkozó külön jogszabályok rendelkezései szerint.
– Közoktatási intézmény alapítójaként és fenntartójaként közoktatási feladatokat lát el.
A gyakorlati képzés céljaira tanüzemet, tangazdaságot üzemeltet és botanikus kertet, arborétumot tart fenn.
A felsorolt feladatokat az intézmény alaptevékenységként látja el, amelynek alapvető anyagi feltételeit a fenntartó által biztosított és az államháztartás alrendszereiből származó támogatások, átvett pénzeszközök biztosítják, valamint az államháztartáson kívüli forrásból származó bevételek, illetve a számára felajánlott vagyon.
1.1.1. Képzési terület és képzési szint, amelyeken az intézmény képzést folytat, illetve folytathat
képzési terület:
– agrár,
– gazdaságtudományok,
– informatika,
– jogi és igazgatási,
– társadalomtudomány,
– pedagógusképzés,
– műszaki képzés;
alapképzés: székhelyen, telephelyen: agrár, gazdaságtudományok, informatika, jogi és igazgatási, társadalomtudomány;
székhelyen kívül: agrár;
mesterképzés: székhelyen, telephelyen: agrár, gazdaságtudományok, jogi és igazgatási, informatika, társadalomtudomány, pedagógusképzés, műszaki képzés;
1.1.2. Felsőfokú szakképzés szakmacsoportja, amelyben az intézmény szakképzést folytat, illetve folytathat
székhelyen, telephelyen:
– közgazdaság,
– mezőgazdaság.
1.1.3. Tudományterület, amelyen doktori képzés, doktori fokozat odaítélése folyik:
– agrártudományok,
– természettudományok,
– társadalomtudományok.

2. A költségvetési szerv kiegészítő tevékenysége:
Ilyen tevékenységek elsősorban:
– a hallgatók számára olyan képzés, illetve szolgáltatás nyújtása, amely közvetlenül nem kapcsolódik a képzési és kimeneti követelményekben, a szakmai és vizsgakövetelményekben és a tantervekben, illetve szakképzési programokban foglalt tanulmányi kötelezettségek teljesítéséhez;
– az államilag finanszírozott felsőfokú szakemberképzésben részt vevő hallgatók számára olyan képzés, illetve szolgáltatás nyújtása, amely közvetlenül nem kapcsolódik a képesítési követelményekben és a tantervekben foglalt tanulmányi kötelezettségek teljesítéséhez; – felnőttképzési tevékenység;
– felvételi előkészítő és egyéb tanfolyamok tartása, nyelvvizsgáztatás;
– továbbképzés;
– az Országos Képzési Jegyzékben szereplő, szakképesítést nyújtó iskolarendszeren kívüli szakképzés folytatása;

– a képzéshez kapcsolódó tudományágakban kutatás és fejlesztés, tudományszervezés, hazai és nemzetközi konferenciaszervezés, kultúraművelés és -fejlesztés, szaktanácsadási és egyéb tevékenység;
– az intézményi infrastruktúra szabad kapacitásainak hasznosítása;
– mezőgazdasági és élelmiszer-ipari termékek termelése, feldolgozása, forgalmazása.

3. A költségvetési szerv kisegítő tevékenysége:
A kisegítő tevékenység arányának jogszabályban meghatározottak szerinti felső határa: 50%.

4. A költségvetési szerv vállalkozási tevékenysége:
A költségvetési szerv nem folytat vállalkozási tevékenységet.

5. Az alaptevékenység, kiegészítő és kisegítő tevékenység államháztartási szakfeladatrend szerinti megjelölése:
5.1. A tevékenységek 2009. december 31-éig érvényes államháztartási szakfeladatrendi besorolása:
01101-1 Növénytermelés és kertészet
55133-7 Felsőoktatásban tanulók kollégiumi ellátása
55141-4 Üdültetés
55232-3 Iskolai intézményi közétkeztetés
73103-6 Agrártudományi kutatás és kísérleti fejlesztés
73201-1 Humán és társadalomtudományi kutatás és kísérleti fejlesztés
80217-7 Nappali rendszerű szakközépiskolai nevelés, oktatás
80221-4 Nappali rendszerű szakiskolai nevelés, oktatás
80224-1 Nappali rendszerű, szakképesítés megszerzésére felkészítő iskolai oktatás
80311-9 Egyetemi oktatás
80321-8 Főiskolai oktatás
80331-7 Egyetemi, főiskolai továbbképzés
80341-6 Felsőfokú szakképesítést nyújtó képzés
80401-7 Iskolarendszeren kívüli nem szakmai oktatás, vizsgáztatás
80591-5 Oktatási célok és egyéb feladatok
92311-6 Nemzeti könyvtári és szakkönyvtári tevékenység
92342-4 Védett természeti értékek gondozása, bemutatása
92403-6 Diáksport
93093-2 Máshová nem sorolt egyéb szolgáltatás

5.2. Az alaptevékenység, kiegészítő és kisegítő tevékenység 2010. január 1-jétől érvényes államháztartási szakfeladatrendi besorolása:

Szakfeladat száma	Szakfeladatok megnevezése	Alap-tevékenység	Kiegészítő tevékenység	Kisegítő tevékenység
011100	gabonaféle (kivéve rizs), hüvelyes növény, olajos mag termesztése	x	x	
011200	rizstermesztés	x	x	
011300	zöldségféle, dinnye, gyökér-, gumósnövény termesztése	x	x	
011400	cukornádtermesztés	x	x	
011500	dohánytermesztés	x	x	
011600	rostnövénytermesztés	x	x	
011900	egyéb, nem évelő növény termesztése	x	x	
012100	szőlőtermesztés	x	x	
012200	trópusi gyümölcs termesztése	x	x	
012300	citrusféle termesztése	x	x	
012400	almatermésű, csonthéjas termesztése	x	x	

Szakfeladat száma	Szakfeladatok megnevezése	Alap-tevékenység	Kiegészítő tevékenység	Kisegítő tevékenység
012500	egyéb gyümölcs, héjasterméű termesztése	x	x	
012600	olajtartalmú gyümölcs termesztése	x	x	
012700	italgyártási növény termesztése	x	x	
012800	fűszer-, aroma-, narkotikus, gyógynövény termesztése	x	x	
012900	egyéb évelő növény termesztése	x	x	
013000	növényi szaporítóanyag termesztése	x	x	
016100	növénytermesztési szolgáltatás	x	x	
016400	vetési célú magfeldolgozás	x	x	
100000	élelmiszergyártás	x	x	
110000	italgyártás	x	x	
181100	napilapnyomás	x	x	
181200	nyomás (kivéve: napilap)	x	x	
181300	nyomdai előkészítő tevékenység	x	x	
181400	könyvkötés, kapcsolódó szolgáltatás	x	x	
552001	üdülői szálláshely-szolgáltatás			x
559012	kollégiumi szálláshelynyújtás felsőoktatásban részt vevő hallgatók számára	x	x	
559016	felsőoktatásban részt vevő hallgatók lakhatási támogatása	x		
562913	iskolai intézményi étkeztetés	x		
562917	munkahelyi étkeztetés			x
562919	egyéb étkeztetés			x
581100	könyvkiadás	x	x	
581400	folyóirat, időszaki kiadvány kiadása	x	x	
581900	egyéb kiadói tevékenység	x	x	
620100	számítógépes programozás	x	x	
620300	számítógép-üzemeltetés	x	x	
631100	adatfeldolgozás, web-hoszting szolgáltatás	x	x	
682001	lakóingatlan bérbeadása, üzemeltetése	x	x	
682002	nem lakóingatlan bérbeadása, üzemeltetése	x	x	
711100	építészmérnöki tevékenység	x	x	
711200	mérnöki tevékenység, műszaki tanácsadás	x	x	
721121	környezeti, ipari biotechnológiai alapkutatás	x	x	
721122	környezeti, ipari biotechnológiai alkalmazott kutatás	x	x	
721123	környezeti, ipari biotechnológiai kísérleti fejlesztés	x	x	
721131	mezőgazdasági biotechnológiai alapkutatás	x	x	
721132	mezőgazdasági biotechnológiai alkalmazott kutatás	x	x	
721133	mezőgazdasági biotechnológiai kísérleti fejlesztés	x	x	
721911	matematikai alapkutatás	x	x	
721912	matematikai alkalmazott kutatás	x	x	

Szakfeladat száma	Szakfeladatok megnevezése	Alap-tevékenység	Kiegészítő tevékenység	Kisegítő tevékenység
721913	matematikai kísérleti fejlesztés	x	x	
721931	agrártudományi alapkutatás	x	x	
721932	agrártudományi alkalmazott kutatás	x	x	
721933	agrártudományi kísérleti fejlesztés	x	x	
721941	biológiai alapkutatás	x	x	
721942	biológiai alkalmazott kutatás	x	x	
721943	biológiai kísérleti fejlesztés	x	x	
721951	kémiai alapkutatás	x	x	
721952	kémiai alkalmazott kutatás	x	x	
721953	kémiai kísérleti fejlesztés	x	x	
721971	műszaki tudományi alapkutatás	x	x	
721972	műszaki tudományi alkalmazott kutatás	x	x	
721973	műszaki tudományi kísérleti fejlesztés	x	x	
721981	fizikai alapkutatás	x	x	
721982	fizikai alkalmazott kutatás	x	x	
721983	fizikai kísérleti fejlesztés	x	x	
722011	gazdaságtudományi alapkutatás	x	x	
722012	gazdaságtudományi alkalmazott kutatás	x	x	
722013	gazdaságtudományi kísérleti fejlesztés	x	x	
722014	jog- és államtudományi alapkutatás	x	x	
722015	jog- és államtudományi alkalmazott kutatás	x	x	
722016	jog- és államtudományi kísérleti fejlesztés	x	x	
722017	szociológiai alapkutatás	x	x	
722018	szociológiai alkalmazott kutatás	x	x	
722019	szociológiai kísérleti fejlesztés	x	x	
722031	nyelv- és irodalomtudományi alapkutatás	x	x	
722032	nyelv- és irodalomtudományi alkalmazott kutatás	x	x	
722033	nyelv- és irodalomtudományi kísérleti fejlesztés	x	x	
732000	piac-, közvélemény-kutatás	x	x	
8211000	összetett adminisztratív szolgáltatás	x	x	
821900	fénymásolás, egyéb irodai szolgáltatás			x
823000	konferencia, kereskedelmi bemutató szervezése	x	x	
841151	az állami vagyonnal való gazdálkodással kapcsolatos feladatok	x	x	
841184	tudományos ösztöndíjak	x	x	
853121	nappali rendszerű szakközép-iskolai oktatás (9–12/13. évfolyam)	x		
853122	sajátos nevelési igényű tanulók nappali rendszerű szakközép-iskolai oktatása (9–12/13. évfolyam)	x		
853124	szakközép-iskolai felnőttoktatás (9–12/13. évfolyam)	x		
853131	nappali rendszerű szakiskolai oktatás (9–10. évfolyam)	x		

Szakfeladat száma	Szakfeladatok megnevezése	Alap-tevékenység	Kiegészítő tevékenység	Kisegítő tevékenység
853132	sajátos nevelési igényű tanulók nappali rendszerű szakiskolai oktatása (9–10. évfolyam)	x		
853135	szakiskolai felnőttoktatás (9–10. évfolyam)	x		
853211	szakképesítés megszerzésére felkészítő nappali rendszerű szakmai elméleti oktatás a szakképzési évfolyamokon	x		
853212	sajátos nevelési igényű tanulók szakképesítés megszerzésére felkészítő nappali rendszerű szakmai elméleti oktatása a szakképzési évfolyamokon	x		
853214	szakképesítés megszerzésére felkészítő szakmai elméleti felnőttoktatás	x		
853221	szakképesítés megszerzésére felkészítő nappali rendszerű szakmai gyakorlati oktatás a szakképzési évfolyamokon	x		
853222	sajátos nevelési igényű tanulók szakképesítés megszerzésére felkészítő nappali rendszerű szakmai gyakorlati oktatása a szakképzési évfolyamokon	x		
853224	szakképesítés megszerzésére felkészítő szakmai gyakorlati felnőttoktatás	x		
854211	felsőfokú szakképzés	x	x	
854212	szakirányú továbbképzés	x	x	
854213	felsőfokú végzettségi szintet nem biztosító egyéb képzés	x	x	
854221	alapképzés	x	x	
854222	mesterképzés	x	x	
854223	doktori képzés	x	x	
854224	kifutó rendszerben főiskolai képzés	x	x	
854225	kifutó rendszerben egyetemi képzés	x	x	
854231	köztársasági ösztöndíj	x		
854232	miniszteri ösztöndíjak	x		
854233	tanulmányi ösztöndíj	x		
854234	szociális ösztöndíjak	x		
854235	doktorandusz ösztöndíjak	x		
854236	egyéb pénzbeli hallgatói juttatások, ösztöndíjak	x		
854237	oktatói ösztöndíjak	x		
854238	tankönyv- és jegyzettámogatás	x		
854239	felsőoktatás-fejlesztés (minőség-, tehetséggondozás, kisszak)	x		
854241	felsőoktatási szakértői testületek működése	x		
854249	egyéb felsőoktatás-szervezési feladatok	x	x	
855917	középiskolai, szakiskolai tanulószobai nevelés	x		
855918	sajátos nevelési igényű középiskolai, szakiskolai tanulók tanulószobai nevelése	x		
855931	iskolarendszeren kívüli nem szakmai oktatás	x	x	
855932	iskolarendszeren kívüli szakmai oktatás	x	x	
855935	szakmai továbbképzések	x	x	

Szakfeladat száma	Szakfeladatok megnevezése	Alap-tevékenység	Kiegészítő tevékenység	Kisegítő tevékenység
855937	máshová nem sorolt egyéb felnőttoktatás	x	x	
856091	szakképzési és felnőttképzési támogatások	x	x	
889963	fogyatékossági támogatás	x		
889966	jóléti, sport- és kultúratámogatások	x		
910110	nemzeti könyvtári feladatok	x	x	
910121	könyvtári állomány gyarapítása, nyilvántartása	x	x	
910122	könyvtári állomány feltárása, megőrzése, védelme	x	x	
910123	könyvtári szolgáltatások	x	x	
910131	levéltári állomány gyarapítása, kezelése, védelme	x		
910132	levéltári szolgáltatás, tudományos, publikációs és információközvetítő tevékenység	x		
910421	védett természeti területek és természeti értékek bemutatása	x	x	
910422	védett természeti területek és természeti értékek megőrzése és fenntartása	x		
931102	sportlétesítmények működtetése és fejlesztése	x	x	
931204	iskolai, diáksport-tevékenység támogatása	x	x	

6. Az intézmény szakágazati besorolása
Az intézmény államháztartási szakágazati besorolása: 854200 – Felsőfokú oktatás

III.
Az intézmény működése

1. Az intézmény élén magasabb vezetői megbízás alapján a rektor áll, akit – nyilvános pályázat útján – a Magyar Köztársaság elnöke, az Ftv. vonatkozó rendelkezése szerint bíz meg, illetve ment fel.

2. A gazdasági főigazgatót az Ftv.-ben foglaltak szerint, a rektor javaslatára az oktatási és kulturális miniszter határozott időre bízza meg, illetve vonja vissza megbízását. Felette az egyéb munkáltatói jogokat a rektor gyakorolja.

3. A foglalkoztatottak foglalkoztatási jogviszonya: az intézmény alkalmazottai a közalkalmazottak jogállásáról szóló 1992. évi XXXIII. törvény hatálya alá tartozó közalkalmazottak.

4. Az intézmény szervezeti felépítését és működésének rendjét, a vezetők közötti feladatmegosztást, a belső és külső kapcsolatokra vonatkozó további jogszabályok által előírt rendelkezéseket az intézmény szervezeti és működési szabályzata határozza meg. Az intézmény az Ftv. 21. és 115. §-ában foglaltak szerint küldi meg szervezeti és működési szabályzatát az oktatási és kulturális miniszternek.

5. Az intézmény szervezeti tagolása (az 1. számú mellékletnek megfelelően):
5.1. Az intézményben oktatási és tudományos kutatási szervezeti egységként karok – ezen belül különösen intézet, tanszék, kutatócsoport, tangazdaság, botanikus kert, valamint doktori iskola – működnek.
– Az intézmény karokra tagozódik. A karok egy vagy több szakmailag összetartozó, a II. fejezet 1.1.1. pont szerinti képzési területeken, képzési szinteken folyó képzés feladatainak ellátását szervezik.
Az intézményben agrártudományi centrum és közgazdasági továbbképző intézet működik.
5.2. Az intézményben könyvtári, levéltári, irattári, informatikai, kollégiumi, és egyéb (különösen: diáktanácsadó, karrier-tanácsadó) feladatot ellátó szolgáltató szervezeti egységek működnek.

5.3. Az intézmény működtetési feladatainak ellátásához gazdasági, igazgatási, szervezési, műszaki szolgáltató és más, a működést biztosító funkcionális szervezeti egységeket működtet.

6. Az intézmény hallgatói létszáma:
– az Ftv.-ben meghatározottak szerint felvehető maximális hallgatói létszám 22 836 fő.

IV.
Az intézmény gazdálkodása

1. Az intézmény önállóan működő és gazdálkodó központi költségvetési szerv.

2. Az intézmény ingatlanállománya:
2.1. A Magyar Állam tulajdonában lévő ingatlanok, melyek az intézmény vagyonkezelésében vannak a Kincstári Vagyoni Igazgatósággal kötött, 390031/2006/0150 számú vagyonkezelési szerződés alapján.
2.2. Az intézmény tulajdonában lévő ingatlanok jegyzéke: nincs az intézménynek a tulajdonában ingatlan.
2.3. További, az intézmény használatában lévő ingatlanok jegyzéke és a használat jogcíme: nincs az intézménynek.

3. Az intézményi hozzájárulással vagy közreműködéssel létrehozott, illetve működtetett társaságok, egyesületek, alapítványok és egyéb szervezetek jegyzéke és alapító okiratai, illetve az alapítással összefüggő más dokumentumai a szervezeti és működési szabályzat mellékletét képezik.

V.
Záró rendelkezések

Jelen alapító okirat 2009. július 1. napjával lép hatályba, ezzel egyidejűleg 25554-1/2008. iktatószámú alapító okirat a hatályát veszti."

Budapest, 2009. július 1.

Oktatási és Kulturális Minisztérium
mint az alapító képviselője
átruházott jogkörében eljárva
Arató Gergely s. k.,
államtitkár

A Budapesti Corvinus Egyetem alapító okirata

A felsőoktatásról szóló 2005. évi CXXXIX. törvény (a továbbiakban: Ftv.) 16. §-ának (1) bekezdése és a 115. §-a (2) bekezdésének b) pontja, továbbá a költségvetési szervek jogállásáról és gazdálkodásáról szóló 2008. évi CV. törvény (a továbbiakban: Kt.) 2. §-ának (2) bekezdésében foglalt felhatalmazás alapján, figyelemmel a 3. §-ának (2) bekezdésében és a 4. §-ában foglaltakra, valamint az államháztartás működési rendjéről szóló 217/1998. (XII. 30.) Korm. rendelet (a továbbiakban: Ámr.) 10. §-ára

a Budapesti Corvinus Egyetem (a továbbiakban: intézmény)

központi költségvetési szerv alapító okiratának – az államháztartásért felelős miniszterrel egyetértésben – egységes szerkezetbe foglalt szövegét az alábbiak szerint állapítom meg:

I.
Általános rendelkezések

1. A költségvetési szerv:
   1.1. Neve: Budapesti Corvinus Egyetem.
   1.2. Rövidített megnevezése: BCE.
   1.3. Angol nyelvű megnevezése: Corvinus University of Budapest.

2. Székhelye: 1093 Budapest, Fővám tér 8.

3. A költségvetési szerv besorolása: közszolgáltató költségvetési szerv – közintézet.

4. A létrehozásáról rendelkező jogszabály: a felsőoktatási intézményhálózat átalakításáról, továbbá a felsőoktatásról szóló 1993. évi LXXX. törvényt módosító 1999. évi LII. törvény.

5. Működési köre: az Ftv.-ben foglaltak szerint a Magyar Köztársaság területe (és e területen kívül).

6. Felügyeleti szerv neve, székhelye: Oktatási és Kulturális Minisztérium, 1055 Budapest, Szalay u. 10–14.
   6.1. Az alapítói jogok gyakorlója: az Ftv.-ben foglaltak szerint a Magyar Köztársaság Országgyűlése.

7. Az intézmény működési helye:
   7.1. Az intézmény telephelyei:
   – 5540 Szarvas, Szarvasi Arborétum 1KK9.,
   – 6000 Kecskemét-Miklóstelep, Úrihegy u. 5/A,
   – 6000 Kecskemét, Katonatelep.
   7.2. Az intézmény székhelyen kívüli képzésének székhelyei:
   – Szerbia, 2440 Zenta, Petar Drapsin u. 18.,
   – Románia, 4333 Nyárádszereda, Miercurea Nirajului Str. Trandafilior nr. 5.,
   – Szlovákia, 7701 Királyhelmec, Majláth u. 22.,
   – Szlovákia, 9999 Révkomárom, Selye János Szakkollégium 1.,
   – Ukrajna, 2955 Beregszász, Illyés Gyula sétány 1.
   7.3. Az intézmény által alapított és fenntartott közoktatási intézmény:
   neve: Budapesti Corvinus Egyetem Soós István Borászati és Üzleti Szakközépiskola és Szakiskola
   címe: 1221 Budapest, Kossuth Lajos u. 83.
   7.4. Az intézmény részjogkörű költségvetési egységei:
   – Budapesti Corvinus Egyetem Közgazdasági Továbbképző Intézet (rövidített megnevezése: BCE KTI)
   címe: 1085 Budapest, Rigó u. 3.,
   – Budapesti Corvinus Egyetem Agrártudományi Centrum
   címe: 1118 Budapest, Villányi út 29–43.

8. Közvetlen jogelődök:
A felsőoktatási intézményhálózat átalakításáról, továbbá a felsőoktatásról szóló 1993. évi LXXX. törvény módosításáról szóló 1999. évi LII. törvény rendelkezései alapján 2000. január 1-jei hatállyal létrehozott intézmény, majd a felsőoktatási intézmények karainak felsorolásáról szóló 209/1999. (XII. 26.) Korm. rendeletet módosító 108/2003. (VII. 22.) Korm. rendelet alapján 2003. szeptember 1-jétől szervezeti felépítésében módosult intézmény, amelynek jogelődei:
– Az Államigazgatási Főiskola, amelynek létesítésére a Tanácsakadémia felállításáról szóló 1047/1952. MT határozattal létrejött Tanácsakadémia továbbfejlesztésével, az Államigazgatási Főiskola létesítéséről szóló 1977. évi 3. törvényerejű rendelete alapján került sor.
– A Budapesti Közgazdaságtudományi Egyetem, amelynek jogelődje a budapesti kir. magyar tudományegyetemi közgazdaságtudományi kar felállításáról és ideiglenes szervezetéről szóló 1920. évi XXXI. törvénycikk és a budapesti magyar Tudományegyetem mellett létesített Közgazdaságtudományi Kar szervezeti szabályzatáról szóló 272/1920. ME számú rendelet alapján a Budapesti királyi magyar Tudományegyetemi Közgazdaságtudományi Kar, amely 1934-től (1934. évi X. törvénycikkel) a József nádor Műszaki és Gazdaságtudományi Egyetem Közgazdaságtudományi Karaként működött. A Kar átszervezésével létesítette az Országgyűlés a Magyar Közgazdaságtudományi Egyetem létesítéséről szóló 1948. évi LVII. törvénnyel a Magyar Közgazdaságtudományi Egyetemet, amely 1953-ban, a Magyar Közgazdaságtudományi Egyetem elnevezéséről szóló 1953. évi 3. sz. törvényerejű rendelet alapján, Marx Károly nevét vette fel és viselte 1990-ig. Az intézmény az egyes oktatási tárgyú, az oktatási jogok érvényesítésének elősegítését, valamint a felsőoktatási intézmény- és képzési rendszer fejlesztését szolgáló törvények módosításáról szóló 2004. évi LX. törvény alapján 2004. szeptember 1-jétől a Budapesti Corvinus Egyetem nevet vette fel.

9. Jogszabályban meghatározott közfeladat: A felsőoktatásról szóló 2005. évi CXXXIX. törvény szerint a felsőoktatási intézmény a felsőoktatás feladatainak ellátására jött létre.

II.
Az intézmény alap, kiegészítő, kisegítő és vállalkozási tevékenysége

1. A költségvetési szerv alaptevékenysége:
1.1. Az intézmény állami feladatként ellátandó alaptevékenysége:
– Az 1.1.1. pontban meghatározott képzési területen és képzési szinten alapképzést, mesterképzést, továbbá szakirányú továbbképzést folytathat, s e képzésben oklevelet ad ki.
– Az oktatási miniszternek az 1993. évi LXXX. törvény alapján kiadott szakindítási engedélye alapján kifutó rendszerben egyetemi és főiskolai szintű képzést folytat.
– Az 1.1.2. pontban meghatározott szakmacsoportban felsőfokú szakképzést folytathat, s e képzésben bizonyítványt ad ki.
– Az Ftv. a szakképzésről szóló 1993. évi LXXVI. törvényben, a közoktatásról szóló 1993. évi LXXIX. törvényben és a felnőttképzésről szóló 2001. évi CI. törvényben foglaltak szerint részt vesz a közoktatási, továbbá a felsőoktatásnak nem minősülő szakképzési és az ágazati törvényekben meghatározott egyéb képzési feladatok megvalósításában.
– A képzéshez kapcsolódó képzési területeken, tudományterületeken alap-, alkalmazott és kísérleti kutatásokat és fejlesztéseket, tudományszervezést, technológiai innovációt, valamint az oktatást támogató egyéb kutatásokat végez.
– A nemzeti és az egyetemes kultúra közvetítésével, művelésével és fejlesztésével, az anyanyelvi és az idegen nyelvi ismeretek fejlesztésével hozzájárul a hallgatóknak az értelmiségi létre történő felkészítéséhez.
– Az oktatás és a kutatás színvonalas ellátásához szükséges nemzetközi kapcsolatait fejleszti és ápolja.
– Tankönyv- és jegyzetkiadást, taneszköz-fejlesztést végez.
– Könyvtári és tudományos információszolgáltatást lát el az oktatott és kutatott tudományok területén.
– Az alaptevékenységi körbe tartozó hallgatók részére saját szervezetében tankönyv- és jegyzetellátást, könyvtári és laboratóriumi szolgáltatást, kollégiumi elhelyezést, kulturális és sportolási lehetőséget nyújt, továbbá olyan szolgáltatásokat, amelyek a hallgatók beilleszkedését, egészséges életvitelét és egészségügyi ellátását szolgálják.
– Diákotthoni szolgáltatást nyújt.
– Az alkalmazásában lévő közalkalmazottak ellátásával kapcsolatos feladatokat végez a vonatkozó jogszabályok szerint.

– Az intézmény infrastruktúrájának fenntartásával és folyamatos fejlesztésével kapcsolatban saját szervezetében lát el feladatokat.
– Feladatai teljesítése érdekében gazdasági, továbbá belső ellenőrzési feladatot ellátó funkcionális szervezeti egységet, valamint igazgatási, szervezési, műszaki szolgáltató és más, a működést biztosító funkcionális szervezeti egységeket működtet.
– Az Ftv.-ben foglaltak alapján részt vesz az agrárgazdaság körébe tartozó feladatok ellátásában, természetvédelmi területek gondozásában a vonatkozó külön jogszabályok rendelkezései szerint.
– Közoktatási intézmény alapítójaként és fenntartójaként közoktatási feladatokat lát el.
A gyakorlati képzés céljaira tanüzemet, tangazdaságot üzemeltet és botanikus kertet, arborétumot tart fenn.
A felsorolt feladatokat az intézmény alaptevékenységként látja el, amelynek alapvető anyagi feltételeit a fenntartó által biztosított és az államháztartás alrendszereiből származó támogatások, átvett pénzeszközök biztosítják, valamint az államháztartáson kívüli forrásból származó bevételek, illetve a számára felajánlott vagyon.
1.1.1. Képzési terület és képzési szint, amelyeken az intézmény képzést folytat, illetve folytathat
képzési terület:
– agrár,
– gazdaságtudományok,
– informatika,
– jogi és igazgatási,
– társadalomtudomány,
– pedagógusképzés,
– műszaki képzés;
alapképzés: székhelyen, telephelyen: agrár, gazdaságtudományok, informatika, jogi és igazgatási, társadalomtudomány;
székhelyen kívül: agrár;
mesterképzés: székhelyen, telephelyen: agrár, gazdaságtudományok, jogi és igazgatási, informatika, társadalomtudomány, pedagógusképzés, műszaki képzés;
1.1.2. Felsőfokú szakképzés szakmacsoportja, amelyben az intézmény szakképzést folytat, illetve folytathat
székhelyen, telephelyen:
– közgazdaság,
– mezőgazdaság.
1.1.3. Tudományterület, amelyen doktori képzés, doktori fokozat odaítélése folyik:
– agrártudományok,
– természettudományok,
– társadalomtudományok.

2. A költségvetési szerv kiegészítő tevékenysége:
Ilyen tevékenységek elsősorban:
– a hallgatók számára olyan képzés, illetve szolgáltatás nyújtása, amely közvetlenül nem kapcsolódik a képzési és kimeneti követelményekben, a szakmai és vizsgakövetelményekben és a tantervekben, illetve szakképzési programokban foglalt tanulmányi kötelezettségek teljesítéséhez;
– az államilag finanszírozott felsőfokú szakemberképzésben részt vevő hallgatók számára olyan képzés, illetve szolgáltatás nyújtása, amely közvetlenül nem kapcsolódik a képesítési követelményekben és a tantervekben foglalt tanulmányi kötelezettségek teljesítéséhez; – felnőttképzési tevékenység;
– felvételi előkészítő és egyéb tanfolyamok tartása, nyelvvizsgáztatás;
– továbbképzés;
– az Országos Képzési Jegyzékben szereplő, szakképesítést nyújtó iskolarendszeren kívüli szakképzés folytatása;
– a képzéshez kapcsolódó tudományágakban kutatás és fejlesztés, tudományszervezés, hazai és nemzetközi konferenciaszervezés, kultúraművelés és -fejlesztés, szaktanácsadási és egyéb tevékenység;
– az intézményi infrastruktúra szabad kapacitásainak hasznosítása;
– mezőgazdasági és élelmiszer-ipari termékek termelése, feldolgozása, forgalmazása.

3. A költségvetési szerv kisegítő tevékenysége:
A kisegítő tevékenység arányának jogszabályban meghatározottak szerinti felső határa: 50%.

4. A költségvetési szerv vállalkozási tevékenysége:
A költségvetési szerv nem folytat vállalkozási tevékenységet.

5. Az alaptevékenység, kiegészítő és kisegítő tevékenység államháztartási szakfeladatrend szerinti megjelölése:
5.1. A tevékenységek 2009. december 31-éig érvényes államháztartási szakfeladatrendi besorolása:
01101-1 Növénytermelés és kertészet
55133-7 Felsőoktatásban tanulók kollégiumi ellátása
55141-4 Üdültetés
55232-3 Iskolai intézményi közétkeztetés
73103-6 Agrártudományi kutatás és kísérleti fejlesztés
73201-1 Humán és társadalomtudományi kutatás és kísérleti fejlesztés
80217-7 Nappali rendszerű szakközépiskolai nevelés, oktatás
80221-4 Nappali rendszerű szakiskolai nevelés, oktatás
80224-1 Nappali rendszerű, szakképesítés megszerzésére felkészítő iskolai oktatás
80311-9 Egyetemi oktatás
80321-8 Főiskolai oktatás
80331-7 Egyetemi, főiskolai továbbképzés
80341-6 Felsőfokú szakképesítést nyújtó képzés
80401-7 Iskolarendszeren kívüli nem szakmai oktatás, vizsgáztatás
80591-5 Oktatási célok és egyéb feladatok
92311-6 Nemzeti könyvtári és szakkönyvtári tevékenység
92342-4 Védett természeti értékek gondozása, bemutatása
92403-6 Diáksport
93093-2 Máshová nem sorolt egyéb szolgáltatás

5.2. Az alaptevékenység, kiegészítő és kisegítő tevékenység 2010. január 1-jétől érvényes államháztartási szakfeladatrendi besorolása:

Szakfeladat száma	Szakfeladatok megnevezése	Alap-tevékenység	Kiegészítő tevékenység	Kisegítő tevékenység
011100	gabonaféle (kivéve rizs), hüvelyes növény, olajos mag termesztése	x	x	
011200	rizstermesztés	x	x	
011300	zöldségféle, dinnye, gyökér-, gumósnövény termesztése	x	x	
011400	cukornádtermesztés	x	x	
011500	dohánytermesztés	x	x	
011600	rostnövénytermesztés	x	x	
011900	egyéb, nem évelő növény termesztése	x	x	
012100	szőlőtermesztés	x	x	
012200	trópusi gyümölcs termesztése	x	x	
012300	citrusféle termesztése	x	x	
012400	almatermésű, csonthéjas termesztése	x	x	
012500	egyéb gyümölcs, héjastermésű termesztése	x	x	
012600	olajtartalmú gyümölcs termesztése	x	x	
012700	italgyártási növény termesztése	x	x	
012800	fűszer-, aroma-, narkotikus, gyógynövény termesztése	x	x	
012900	egyéb évelő növény termesztése	x	x	
013000	növényi szaporítóanyag termesztése	x	x	

Szakfeladat száma	Szakfeladatok megnevezése	Alap-tevékenység	Kiegészítő tevékenység	Kisegítő tevékenység
016100	növénytermesztési szolgáltatás	x	x	
016400	vetési célú magfeldolgozás	x	x	
100000	élelmiszergyártás	x	x	
110000	italgyártás	x	x	
181100	napilapnyomás	x	x	
181200	nyomás (kivéve: napilap)	x	x	
181300	nyomdai előkészítő tevékenység	x	x	
181400	könyvkötés, kapcsolódó szolgáltatás	x	x	
552001	üdülői szálláshely-szolgáltatás			x
559012	kollégiumi szálláshelynyújtás felsőoktatásban részt vevő hallgatók számára	x	x	
559016	felsőoktatásban részt vevő hallgatók lakhatási támogatása	x		
562913	iskolai intézményi étkeztetés	x		
562917	munkahelyi étkeztetés			x
562919	egyéb étkeztetés			x
581100	könyvkiadás	x	x	
581400	folyóirat, időszaki kiadvány kiadása	x	x	
581900	egyéb kiadói tevékenység	x	x	
620100	számítógépes programozás	x	x	
620300	számítógép üzemeltetés	x	x	
631100	adatfeldolgozás, web-hoszting szolgáltatás	x	x	
682001	lakóingatlan bérbeadása, üzemeltetése	x	x	
682002	nem lakóingatlan bérbeadása, üzemeltetése	x	x	
711100	építészmérnöki tevékenység	x	x	
711200	mérnöki tevékenység, műszaki tanácsadás	x	x	
721121	környezeti, ipari biotechnológiai alapkutatás	x	x	
721122	környezeti, ipari biotechnológiai alkalmazott kutatás	x	x	
721123	környezeti, ipari biotechnológiai kísérleti fejlesztés	x	x	
721131	mezőgazdasági biotechnológiai alapkutatás	x	x	
721132	mezőgazdasági biotechnológiai alkalmazott kutatás	x	x	
721133	mezőgazdasági biotechnológiai kísérleti fejlesztés	x	x	
721911	matematikai alapkutatás	x	x	
721912	matematikai alkalmazott kutatás	x	x	
721913	matematikai kísérleti fejlesztés	x	x	
721931	agrártudományi alapkutatás	x	x	
721932	agrártudományi alkalmazott kutatás	x	x	
721933	agrártudományi kísérleti fejlesztés	x	x	
721941	biológiai alapkutatás	x	x	
721942	biológiai alkalmazott kutatás	x	x	

Szakfeladat száma	Szakfeladatok megnevezése	Alap-tevékenység	Kiegészítő tevékenység	Kisegítő tevékenység
721943	biológiai kísérleti fejlesztés	x	x	
721951	kémiai alapkutatás	x	x	
721952	kémiai alkalmazott kutatás	x	x	
721953	kémiai kísérleti fejlesztés	x	x	
721971	műszaki tudományi alapkutatás	x	x	
721972	műszaki tudományi alkalmazott kutatás	x	x	
721973	műszaki tudományi kísérleti fejlesztés	x	x	
721981	fizikai alapkutatás	x	x	
721982	fizikai alkalmazott kutatás	x	x	
721983	fizikai kísérleti fejlesztés	x	x	
722011	gazdaságtudományi alapkutatás	x	x	
722012	gazdaságtudományi alkalmazott kutatás	x	x	
722013	gazdaságtudományi kísérleti fejlesztés	x	x	
722014	jog- és államtudományi alapkutatás	x	x	
722015	jog- és államtudományi alkalmazott kutatás	x	x	
722016	jog- és államtudományi kísérleti fejlesztés	x	x	
722017	szociológiai alapkutatás	x	x	
722018	szociológiai alkalmazott kutatás	x	x	
722019	szociológiai kísérleti fejlesztés	x	x	
722031	nyelv- és irodalomtudományi alapkutatás	x	x	
722032	nyelv- és irodalomtudományi alkalmazott kutatás	x	x	
722033	nyelv- és irodalomtudományi kísérleti fejlesztés	x	x	
732000	piac-, közvélemény-kutatás	x	x	
8211000	összetett adminisztratív szolgáltatás	x	x	
821900	fénymásolás, egyéb irodai szolgáltatás			x
823000	konferencia, kereskedelmi bemutató szervezése	x	x	
841151	az állami vagyonnal való gazdálkodással kapcsolatos feladatok	x	x	
841184	tudományos ösztöndíjak	x	x	
853121	nappali rendszerű szakközép-iskolai oktatás (9–12/13. évfolyam)	x		
853122	sajátos nevelési igényű tanulók nappali rendszerű szakközép-iskolai oktatása (9–12/13. évfolyam)	x		
853124	szakközép-iskolai felnőttoktatás (9–12/13. évfolyam)	x		
853131	nappali rendszerű szakiskolai oktatás (9–10. évfolyam)	x		
853132	sajátos nevelési igényű tanulók nappali rendszerű szakiskolai oktatása (9–10. évfolyam)	x		
853135	szakiskolai felnőttoktatás (9–10. évfolyam)	x		
853211	szakképesítés megszerzésére felkészítő nappali rendszerű szakmai elméleti oktatás a szakképzési évfolyamokon	x		
853212	sajátos nevelési igényű tanulók szakképesítés megszerzésére felkészítő nappali rendszerű szakmai elméleti oktatása a szakképzési évfolyamokon	x		

Szakfeladat száma	Szakfeladatok megnevezése	Alap-tevékenység	Kiegészítő tevékenység	Kisegítő tevékenység
853214	szakképesítés megszerzésére felkészítő szakmai elméleti felnőttoktatás	x		
853221	szakképesítés megszerzésére felkészítő nappali rendszerű szakmai gyakorlati oktatás a szakképzési évfolyamokon	x		
853222	sajátos nevelési igényű tanulók szakképesítés megszerzésére felkészítő nappali rendszerű szakmai gyakorlati oktatása a szakképzési évfolyamokon	x		
853224	szakképesítés megszerzésére felkészítő szakmai gyakorlati felnőttoktatás	x		
854211	felsőfokú szakképzés	x	x	
854212	szakirányú továbbképzés	x	x	
854213	felsőfokú végzettségi szintet nem biztosító egyéb képzés	x	x	
854221	alapképzés	x	x	
854222	mesterképzés	x	x	
854223	doktori képzés	x	x	
854224	kifutó rendszerben főiskolai képzés	x	x	
854225	kifutó rendszerben egyetemi képzés	x	x	
854231	köztársasági ösztöndíj	x		
854232	miniszteri ösztöndíjak	x		
854233	tanulmányi ösztöndíj	x		
854234	szociális ösztöndíjak	x		
854235	doktorandusz ösztöndíjak	x		
854236	egyéb pénzbeli hallgatói juttatások, ösztöndíjak	x		
854237	oktatói ösztöndíjak	x		
854238	tankönyv- és jegyzettámogatás	x		
854239	felsőoktatás-fejlesztés (minőség-, tehetséggondozás, kisszak)	x		
854241	felsőoktatási szakértői testületek működése	x		
854249	egyéb felsőoktatás-szervezési feladatok	x	x	
855917	középiskolai, szakiskolai tanulószobai nevelés	x		
855918	sajátos nevelési igényű középiskolai, szakiskolai tanulók tanulószobai nevelése	x		
855931	iskolarendszeren kívüli nem szakmai oktatás	x	x	
855932	iskolarendszeren kívüli szakmai oktatás	x	x	
855935	szakmai továbbképzések	x	x	
855937	máshová nem sorolt egyéb felnőttoktatás	x	x	
856091	szakképzési és felnőttképzési támogatások	x	x	
889963	fogyatékossági támogatás	x		
889966	jóléti, sport- és kultúratámogatások	x		
910110	nemzeti könyvtári feladatok	x	x	
910121	könyvtári állomány gyarapítása, nyilvántartása	x	x	
910122	könyvtári állomány feltárása, megőrzése, védelme	x	x	

Szakfeladat száma	Szakfeladatok megnevezése	Alap-tevékenység	Kiegészítő tevékenység	Kisegítő tevékenység
910123	könyvtári szolgáltatások	x	x	
910131	levéltári állomány gyarapítása, kezelése, védelme	x		
910132	levéltári szolgáltatás, tudományos, publikációs és információközvetítő tevékenység	x		
910421	védett természeti területek és természeti értékek bemutatása	x	x	
910422	védett természeti területek és természeti értékek megőrzése és fenntartása	x		
931102	sportlétesítmények működtetése és fejlesztése	x	x	
931204	iskolai, diáksport-tevékenység támogatása	x	x	

6. Az intézmény szakágazati besorolása
Az intézmény államháztartási szakágazati besorolása: 854200 – Felsőfokú oktatás

III.
Az intézmény működése

1. Az intézmény élén magasabb vezetői megbízás alapján a rektor áll, akit – nyilvános pályázat útján – a Magyar Köztársaság elnöke, az Ftv. vonatkozó rendelkezése szerint bíz meg, illetve ment fel.

2. A gazdasági főigazgatót az Ftv.-ben foglaltak szerint, a rektor javaslatára az oktatási és kulturális miniszter határozott időre bízza meg, illetve vonja vissza megbízását. Felette az egyéb munkáltatói jogokat a rektor gyakorolja.

3. A foglalkoztatottak foglalkoztatási jogviszonya: az intézmény alkalmazottai a közalkalmazottak jogállásáról szóló 1992. évi XXXIII. törvény hatálya alá tartozó közalkalmazottak.

4. Az intézmény szervezeti felépítését és működésének rendjét, a vezetők közötti feladatmegosztást, a belső és külső kapcsolatokra vonatkozó további jogszabályok által előírt rendelkezéseket az intézmény szervezeti és működési szabályzata határozza meg. Az intézmény az Ftv. 21. és 115. §-ában foglaltak szerint küldi meg szervezeti és működési szabályzatát az oktatási és kulturális miniszternek.

5. Az intézmény szervezeti tagolása (az 1. számú mellékletnek megfelelően):
5.1. Az intézményben oktatási és tudományos kutatási szervezeti egységként karok – ezen belül különösen intézet, tanszék, kutatócsoport, tangazdaság, botanikus kert, valamint doktori iskola – működnek.
– Az intézmény karokra tagozódik. A karok egy vagy több szakmailag összetartozó, a II. fejezet 1.1.1. pont szerinti képzési területeken, képzési szinteken folyó képzés feladatainak ellátását szervezik.
Az intézményben agrártudományi centrum és közgazdasági továbbképző intézet működik.
5.2. Az intézményben könyvtári, levéltári, irattári, informatikai, kollégiumi, és egyéb (különösen: diáktanácsadó, karrier-tanácsadó) feladatot ellátó szolgáltató szervezeti egységek működnek.
5.3. Az intézmény működtetési feladatainak ellátásához gazdasági, igazgatási, szervezési, műszaki szolgáltató és más, a működést biztosító funkcionális szervezeti egységeket működtet.

6. Az intézmény hallgatói létszáma:
– az Ftv.-ben meghatározottak szerint felvehető maximális hallgatói létszám 22 836 fő.

IV.
Az intézmény gazdálkodása

1. Az intézmény önállóan működő és gazdálkodó központi költségvetési szerv.

2. Az intézmény ingatlanállománya:
   2.1. A Magyar Állam tulajdonában lévő ingatlanok, melyek az intézmény vagyonkezelésében vannak a Kincstári Vagyoni Igazgatósággal kötött, 390031/2006/0150 számú vagyonkezelési szerződés alapján.
   2.2. Az intézmény tulajdonában lévő ingatlanok jegyzéke: nincs az intézménynek a tulajdonában ingatlan.
   2.3. További, az intézmény használatában lévő ingatlanok jegyzéke és a használat jogcíme: nincs az intézménynek.

3. Az intézményi hozzájárulással vagy közreműködéssel létrehozott, illetve működtetett társaságok, egyesületek, alapítványok és egyéb szervezetek jegyzéke és alapító okiratai, illetve az alapítással összefüggő más dokumentumai a szervezeti és működési szabályzat mellékletét képezik.

V.
Záró rendelkezések

Jelen alapító okirat 2009. július 1. napjával lép hatályba, ezzel egyidejűleg 25554-1/2008. iktatószámú alapító okirat a hatályát veszti.

Budapest, 2009. július 1.

Oktatási és Kulturális Minisztérium
mint az alapító képviselője
átruházott jogkörében eljárva
Arató Gergely s. k.,
államtitkár

1. számú melléklet

SZENÁTUS

Bizottságok

Gazdasági Tanács

REKTOR

Egyetemi Hallgatói Önkormányzat

Kari Hallgatói Önkormányzatok

KAROK

Budai Campus

Élelmiszertudományi Kar
Kertészettudományi Kar
Tájépítészeti Kar

Koordinációs Tanács

Közigazgatás-tudományi Kar

Közgáz Campus

Gazdálkodástudományi Kar
Közgazdaságtudományi Kar
Társadalomtudományi Kar

Koordinációs Tanács

TUDOMÁNYOS ÉS OKTATÁSI REKTORHELYETTES

- Tudományos és Oktatási Rektorhelyettesi Iroda
- Központi Tanulmányi és Informatikai Iroda
- Karrier Iroda
- Tanárképző Központ
- Diáktanácsadó Központ
- Minőségügyi Iroda
- Alapítványi Iroda
- „Társadalom és Gazdaság”

NEMZETKÖZI REKTORHELYETTES

- Nemzetközi Rektorhelyettesi Iroda
- Nemzetközi Iroda
- Európai Tanulmányi és Oktatási Központ
- Kommunikációs Iroda
- Közgazdász Szerkesztősége

STRATÉGIAI, FEJLESZTÉSI REKTORHELYETTES

- Stratégiai, Fejlesztési Rektorhelyettesi Iroda
- Informatikai Szolgáltató Központ

GAZDASÁGI ÉS MŰSZAKI FŐIGAZGATÓSÁG

- Főigazgatói Hivatal
- Gazdasági Hivatal
- Műszaki Hivatal

REKTOR IRÁNYÍTÁSA/TÖRVÉNYESSÉGI FELÜGYELETE ALATT ÁLLÓ SZERVEZETEK, TESTÜLETEK

- Rektori Titkárság
- Rektori Hivatal
- Belső Ellenőrzés
- Vállalati Kapcsolatok
- Innovációs és Vállalkozásfejlesztési Központ
- Egyetemi Doktori Tanács
- Agrártudományi Centrum
- BCE Soós István Borászati és Üzleti Szakközépiskola és Szakiskola
- BCE Szőlészeti és Borászati Kutatóintézet

A Budapesti Gazdasági Főiskola alapító okiratának módosítása

A Budapesti Gazdasági Főiskola 29760-1/2008. számú, 2008. december 11-én kelt alapító okiratát a költségvetési szervek jogállásáról és gazdálkodásáról szóló 2008. évi CV. törvény (a továbbiakban: Kt.) 2. § (2) bekezdésében foglalt felhatalmazás alapján, figyelemmel a Kt. 3. § (2) bekezdésében és a 4. §-ában foglaltakra, valamint a 44. § (5) bekezdésében és 44. § (11) bekezdésében foglaltakra is, az államháztartásért felelős miniszterrel egyetértésben a következők szerint módosítom:

1. Az alapító okirat bevezető rendelkezései helyébe az alábbi rendelkezés lép:
   „A felsőoktatásról szóló 2005. évi CXXXIX. törvény (a továbbiakban: Ftv.) 16. §-ának (1) bekezdése és a 115. §-a (2) bekezdésének b) pontja, továbbá a költségvetési szervek jogállásáról és gazdálkodásáról szóló 2008. évi CV. törvény (a továbbiakban: Kt.) 2. §-ának (2) bekezdésében foglalt felhatalmazás alapján, figyelemmel a 3. §-ának (2) bekezdésében és a 4. §-ában foglaltakra, valamint az államháztartás működési rendjéről szóló 217/1998. (XII. 30.) Korm. rendelet (a továbbiakban: Ámr.) 10. §-ára

   a Budapesti Gazdasági Főiskola (a továbbiakban: intézmény)

   központi költségvetési szerv alapító okiratának – az államháztartásért felelős miniszterrel egyetértésben – egységes szerkezetbe foglalt szövegét az alábbiak szerint állapítom meg:”

2. Az alapító okirat 1–14. pontjai helyébe a következő rendelkezések lépnek:

„I.
Általános rendelkezések

1. A költségvetési szerv:
   1.1. Neve: Budapesti Gazdasági Főiskola.
   1.2. Rövidített megnevezése: BGF.
   1.3. Angol nyelvű megnevezése: Budapest Business School

2. Székhelye: 1149 Budapest, Buzogány u. 11–13.

3. A költségvetési szerv besorolása: közszolgáltató költségvetési szerv – közintézet.

4. A létrehozásáról rendelkező jogszabály: a felsőoktatási intézményhálózat átalakításáról, továbbá a felsőoktatásról szóló 1993. évi LXXX. törvényt módosító 1999. évi LII. törvény.

5. Működési köre: az Ftv.-ben foglaltak szerint a Magyar Köztársaság területe (és e területen kívül).

6. Felügyeleti szerv neve, székhelye: Oktatási és Kulturális Minisztérium, 1055 Budapest, Szalay u. 10–14.
   6.1. Az alapítói jogok gyakorlója: az Ftv.-ben foglaltak szerint a Magyar Köztársaság Országgyűlése.

7. Az intézmény működési helye
   Telephelyei:
   – 3100 Salgótarján, Kistarján u. 7.,
   – 8900 Zalaegerszeg, Gasparich M. u. 18/A

8. Közvetlen jogelődök:
   A felsőoktatási intézményhálózat átalakításáról, továbbá a felsőoktatásról szóló 1993. évi LXXX. törvény módosításáról szóló 1999. évi LII. törvény rendelkezései alapján 2000. január 1-jei hatállyal létrehozott intézmény, amelynek jogelődjei:
   – a Kereskedelmi, Vendéglátóipari és Idegenforgalmi Főiskola, amely – a Felsőfokú Kereskedelmi és Vendéglátóipari Szakiskola átszervezésével – a Kereskedelmi és Vendéglátóipari Főiskola irányításáról, kari tagozódásáról és képzési

idejéről szóló 1034/1969. (VIII. 31.) Korm. számú határozat alapján létesült (hivatalos neve 1992-ben bővült ki az „Idegenforgalmi" megjelöléssel);

– a Külkereskedelmi Főiskola, amely a Külkereskedelmi Főiskola létesítéséről szóló 1971. évi 19. sz. tvr. és a Külkereskedelmi Főiskola irányításáról, képzési idejéről, valamint Budapesti Felsőfokú Külkereskedelmi Szakiskola átszervezésével kapcsolatos átmeneti intézkedésekről szóló 1034/1971. (IX. 8.) Korm. számú határozat alapján jött létre, a Felsőfokú Külkereskedelmi Szakiskola átszervezésével; és

– a Pénzügyi és Számviteli Főiskola, amely a Pénzügyi és Számviteli Főiskola létesítéséről szóló 1970. évi 22. sz. tvr. és a Pénzügyi és Számviteli Főiskola irányításáról, kari tagozódásáról és képzési idejéről szóló 1030/1970. (VIII. 7.) Korm. számú határozat alapján létesült, a Felsőfokú Pénzügyi és Számviteli Szakiskola átszervezésével.

9. Jogszabályban meghatározott közfeladat: A felsőoktatásról szóló 2005. évi CXXXIX. törvény szerint a felsőoktatási intézmény a felsőoktatás feladatainak ellátására jött létre.

II.

Az intézmény alap-, kiegészítő, kisegítő és vállalkozási tevékenysége

1. A költségvetési szerv alaptevékenysége:

1.1. Az intézmény állami feladatként ellátandó alaptevékenysége:

– Az 1.1.1. pontban meghatározott képzési területen és képzési szinten alapképzést, mesterképzést, továbbá szakirányú továbbképzést folytathat, s e képzésben oklevelet ad ki.

– Az oktatási miniszter által az 1993. évi LXXX. törvény alapján kiadott szakindítási engedélyek alapján kifutó rendszerben főiskolai szintű képzést folytat.

– Az 1.1.2. pontban meghatározott szakmacsoportokban felsőfokú szakképzést folytathat s e képzésekben bizonyítványt ad ki.

– Az Ftv.-ben, a szakképzésről szóló 1993. évi LXXVI. törvényben, a felnőttképzésről szóló 2001. évi CI. törvényben foglaltak szerint részt vesz a felsőoktatásnak nem minősülő szakképzési és az ágazati törvényekben meghatározott egyéb képzési feladatok megvalósításában.

– A képzéshez kapcsolódó képzési területeken, tudományterületeken alap-, alkalmazott és kísérleti kutatásokat és fejlesztéseket, tudományszervezést, technológiai innovációt, valamint az oktatást támogató egyéb kutatásokat végez.

– A nemzeti és az egyetemes kultúra közvetítésével, művelésével és fejlesztésével, az anyanyelvi ismeretek fejlesztésével hozzájárul a hallgatóknak az értelmiségi létre történő felkészítéséhez.

– Az oktatás és a kutatás színvonalas ellátásához szükséges nemzetközi kapcsolatait fejleszti és ápolja.

– Tankönyv- és jegyzetkiadást, taneszköz-fejlesztést végez.

– Az alaptevékenységi körbe tartozó hallgatók részére saját szervezetében tankönyv- és jegyzetellátást, könyvtári és laboratóriumi szolgáltatást, kollégiumi elhelyezést, kulturális és sportolási lehetőséget nyújt, továbbá olyan szolgáltatásokat, amelyek a hallgatók beilleszkedését, egészséges életvitelét és egészségügyi ellátást szolgálják.

– Könyvtárai az intézményben oktatott és kutatott tudományágak területén országos szolgáltatási körrel nyilvános szakkönyvtárként működnek.

– Az alkalmazásában lévő közalkalmazottak ellátásával kapcsolatos feladatokat végez a vonatkozó jogszabályok szerint.

– Az intézmény infrastruktúrájának fenntartásával és folyamatos fejlesztésével kapcsolatban saját szervezetében lát el feladatokat.

– Feladatai teljesítése érdekében gazdasági, továbbá belső ellenőrzési feladatokat ellátó funkcionális szervezeti egységet, valamint igazgatási, szervezési, műszaki szolgáltató és más, a működést biztosító funkcionális szervezeti egységeket működtet.

A felsorolt feladatokat az intézmény alaptevékenységként látja el, amelynek alapvető anyagi feltételeit a fenntartó által biztosított és az államháztartás alrendszereiből származó támogatások, átvett pénzeszközök biztosítják, valamint az államháztartáson kívüli forrásból származó bevételek, illetve a számára felajánlott vagyon.

1.1.1. Képzési terület és képzési szint, amelyeken az intézmény képzést folytat, illetve folytathat

Képzési terület: gazdaságtudományok, pedagógusképzés, társadalomtudomány;

alapképzés: székhelyen, telephelyen: gazdaságtudományok, társadalomtudomány;

mesterképzés: székhelyen, telephelyen: gazdaságtudományok, pedagógusképzés, társadalomtudomány.

1.1.2. Felsőfokú szakképzés szakmacsoportja, amelyben az intézmény szakképzést folytat, illetve folytathat székhelyen, telephelyen:
– informatika,
– kereskedelem-marketing, üzleti adminisztráció,
– közgazdaság,
– művészet, közművelődés, kommunikáció,
– ügyvitel,
– vendéglátás-idegenforgalom.

2. A költségvetési szerv kiegészítő tevékenysége:
Ilyen tevékenységek elsősorban:
– a hallgatók számára olyan képzés, illetve szolgáltatás nyújtása, amely közvetlenül nem kapcsolódik a képzési és kimeneti követelményekben, a szakmai és vizsgakövetelményekben és a tantervekben, illetve szakképzési programokban foglalt tanulmányi kötelezettségek teljesítéséhez;
– akkreditált nyelvvizsgáztatás;
– tanfolyamok tartása;
– továbbképzés;
– felnőttképzési tevékenység;
– az Országos Képzési Jegyzékben szereplő, szakképesítést nyújtó iskolarendszeren kívüli szakképzés folytatása;
– a képzéshez kapcsolódó tudományterületeken, kultúraművelés és -fejlesztés, szaktanácsadói és egyéb tevékenység;
– az intézményi infrastruktúra szabad kapacitásainak hasznosítása (kiadói és fordítói tevékenység, kereskedelem, munkahelyi és kereskedelmi vendéglátás, turisztikai szolgáltatás, sportlétesítmények és oktatást szolgáló helyiségek bérbeadása, kollégiumi szálláshelyek hasznosítása).

3. A költségvetési szerv kisegítő tevékenysége:
A kisegítő tevékenység arányának jogszabályban meghatározottak szerinti felső határa: 50%.

4. A költségvetési szerv vállalkozási tevékenysége:
A költségvetési szerv nem folytat vállalkozási tevékenységet.

5. Az alaptevékenység, kiegészítő és kisegítő tevékenység államháztartási szakfeladatrend szerinti megjelölése:
5.1. A tevékenységek 2009. december 31-éig érvényes államháztartási szakfeladatrendi besorolása:
55133-7 Felsőoktatásban tanulók kollégiumi ellátása
75181-2 Kutatást, kísérleti fejlesztést kiegészítő tevékenységek
80321-8 Főiskolai oktatás
80341-6 Felsőfokú szakképesítést nyújtó képzés
92311-6 Nemzeti könyvtári és szakkönyvtári tevékenység
5.2. Az alaptevékenység, kiegészítő és kisegítő tevékenység 2010. január 1-jétől érvényes államháztartási szakfeladatrendi besorolása:

Szakfeladat száma	Szakfeladatok megnevezése	Alap-tevékenység	Kiegészítő tevékenység	Kisegítő tevékenység
181200	nyomás, kivéve napilap	x	x	
360000	víztermelés, kezelés, ellátás			x
559012	kollégiumi szálláshelynyújtás felsőoktatásban részt vevő hallgatók számára	x	x	
559016	Felsőoktatásban részt vevő hallgatók lakhatási támogatása	x		
559099	egyéb máshová nem sorolt szálláshely-szolgáltatás			x
562920	egyéb vendéglátás	x	x	
581100	könyvkiadás	x	x	
592011	hangfelvétel készítése	x	x	

Szakfeladat száma	Szakfeladatok megnevezése	Alap-tevékenység	Kiegészítő tevékenység	Kisegítő tevékenység
682002	nem lakóingatlan bérbeadása, üzemeltetése	x	x	
722012	gazdaságtudományi alkalmazott kutatás	x	x	
732000	piac,- és közvélemény-kutatás	x	x	
749050	máshová nem sorolt egyéb szakmai, tudományos műszaki tevékenység	x	x	
821900	fénymásolás, egyéb irodai szolgáltatás	x	x	
823000	konferencia, kereskedelmi bemutató szervezés	x	x	
854211	felsőfokú szakképzés	x	x	
854212	szakirányú továbbképzés	x	x	
854221	alapképzés	x	x	
854222	mesterképzés	x	x	
854224	kifutórendszerben főiskolai képzés	x	x	
854231	köztársasági ösztöndíj	x		
854232	miniszteri ösztöndíjak	x		
854233	tanulmányi ösztöndíj	x		
854234	szociális ösztöndíjak	x		
854236	egyéb pénzbeli hallgatói juttatások, ösztöndíjak	x		
854237	oktatói ösztöndíjak	x	x	
854238	tankönyv- és jegyzettámogatás	x		
854239	felsőoktatás-fejlesztés (minőség-, tehetséggondozás, kisszak)	x		
855931	iskolarendszeren kívüli nem szakmai oktatás	x	x	
855932	iskolarendszeren kívüli szakmai oktatás	x	x	
855935	szakmai továbbképzések	x	x	
855937	máshová nem sorolt egyéb felnőttoktatás	x	x	
889943	munkáltatók által nyújtott lakástámogatások	x		
910121	könyvtári állomány gyarapítása, nyilvántartása	x		
910123	könyvtári szolgáltatások	x		
931204	iskolai diáksport-tevékenység és támogatása	x		

6. Az intézmény szakágazati besorolása
   Az intézmény államháztartási szakágazati besorolása: 854200 – Felsőfokú oktatás

III.
Az intézmény működése

1. Az intézmény élén magasabb vezetői megbízás alapján a rektor áll, akit – nyilvános pályázat útján – a Magyar Köztársaság miniszterelnöke, az Ftv. vonatkozó rendelkezése szerint bíz meg, illetve ment fel.

2. A gazdasági és műszaki főigazgatót az Ftv.-ben foglaltak szerint, a rektor javaslatára az oktatási és kulturális miniszter határozott időre bízza meg, illetve vonja vissza megbízását. Felette az egyéb munkáltatói jogokat a rektor gyakorolja.

3. A foglalkoztatottak foglalkoztatási jogviszonya: az intézmény alkalmazottai a közalkalmazottak jogállásáról szóló 1992. évi XXXIII. törvény hatálya alá tartozó közalkalmazottak.

4. Az intézmény szervezeti felépítését és működésének rendjét, a vezetők közötti feladatmegosztást, a belső és külső kapcsolatokra vonatkozó további jogszabályok által előírt rendelkezéseket az intézmény szervezeti és működési szabályzata határozza meg. Az intézmény az Ftv. 21. és 115. §-ában foglaltak szerint küldi meg szervezeti és működési szabályzatát az oktatási és kulturális miniszternek.

5. Az intézmény szervezeti tagolása (az 1. számú mellékletnek megfelelően):
5.1. Az intézményben oktatási, tudományos kutatási szervezeti egységként kar, intézet, intézeti tanszék működik.
Az intézmény karokra tagozódik. A karok egy vagy több szakmailag összetartozó, az 1.1.1. pont szerinti képzési területeken, képzési szinteken folyó képzés feladatainak ellátását szervezik. Az intézmény karai:
– Kereskedelmi, Vendéglátóipari és Idegenforgalmi Kar,
– Külkereskedelmi Kar,
– Pénzügyi és Számviteli Kar.
Az alapozó intézet a Főiskolának olyan intézeti tanszékeket és tanszéki osztályokat magában foglaló oktatási szervezeti egysége, ahol elsősorban alap- és mesterképzések alapozó tárgyainak oktatása, illetve az ehhez kapcsolódó kutatás történik.
A szakmai intézet a Főiskolának olyan intézeti tanszékeket magában foglaló, a képzés és a tudományos kutatómunka meghatározott feladatainak megvalósítására létrehozott oktatási szervezeti egysége, mely feladatait egy-egy karra telepítetten látja el.
5.2. A felsőoktatási intézményben szolgáltató szervezeti egységként kollégium, könyvtár, nyelvvizsga- és továbbképző központ, informatikai és oktatástechnikai osztály, sportegyesület, nyomda működik.
5.3. A felsőoktatási intézmény működtetési feladatainak ellátásához gazdasági, igazgatási, szervezési, műszaki szolgáltató és más, a működést biztosító funkcionális szervezeti egységeket, valamint továbbképzési és szakképzési szervezetet, felnőttképzési szervezetet, távoktatási központot, felsőfokú szakképzési központot, mesterképzési központot és kutatóközpontot tart fenn funkcionális szervezeti egységként.

6. Az intézmény hallgatói létszáma:
– az Ftv.-ben meghatározottak szerint felvehető maximális hallgatói létszám 23 290 fő.

IV.
Az intézmény gazdálkodása

1. Az intézmény önállóan működő és gazdálkodó központi költségvetési szerv.

2. Az intézmény ingatlanállománya:
2.1. A Magyar Állam tulajdonában lévő ingatlanok, melyek az intézmény vagyonkezelésében vannak a Kincstári Vagyoni Igazgatósággal kötött, 390024/2004/0120. számú vagyonkezelési szerződéssel. (2. számú melléklet szerint)
2.2. Az intézmény tulajdonában lévő ingatlanok jegyzéke: nincs az intézménynek.
2.3. További, az intézmény használatában lévő ingatlanok jegyzéke és a használat jogcíme:
Az intézmény ingyenes használatában lévő ingatlanok jegyzéke a 3. számú mellékletben találhatók a Kincstári Vagyoni Igazgatósággal kötött, 390024/2004/0120. számú vagyonkezelési szerződés és a tulajdonossal kötött megállapodás alapján.

3. Az intézményi hozzájárulással vagy közreműködéssel létrehozott, illetve működtetett társaságok, egyesületek, alapítványok és egyéb szervezetek jegyzéke és alapító okiratai, illetve az alapítással összefüggő más dokumentumai a szervezeti és működési szabályzat mellékletét képezik.

V.
Záró rendelkezések

Jelen alapító okirat 2009. július 1-jével lép hatályba, ezzel egyidejűleg 29760-1/2008. iktatószámú alapító okirat a hatályát veszti."

Budapest, 2009. július 1.

Oktatási és Kulturális Minisztérium
mint az alapító képviselője
átruházott jogkörében eljárva
Arató Gergely s. k.,
államtitkár

A Budapesti Gazdasági Főiskola alapító okirata

A felsőoktatásról szóló 2005. évi CXXXIX. törvény (a továbbiakban: Ftv.) 16. §-ának (1) bekezdése és a 115. §-a (2) bekezdésének b) pontja, továbbá a költségvetési szervek jogállásáról és gazdálkodásáról szóló 2008. évi CV. törvény (a továbbiakban: Kt.) 2. §-ának (2) bekezdésében foglalt felhatalmazás alapján, figyelemmel a 3. §-ának (2) bekezdésében és a 4. §-ában foglaltakra, valamint az államháztartás működési rendjéről szóló 217/1998. (XII. 30.) Korm. rendelet (a továbbiakban: Ámr.) 10. §-ára

a Budapesti Gazdasági Főiskola (a továbbiakban: intézmény)

központi költségvetési szerv alapító okiratának – az államháztartásért felelős miniszterrel egyetértésben – egységes szerkezetbe foglalt szövegét az alábbiak szerint állapítom meg:

I.
Általános rendelkezések

1. A költségvetési szerv:
   1.1. Neve: Budapesti Gazdasági Főiskola.
   1.2. Rövidített megnevezése: BGF.
   1.3. Angol nyelvű megnevezése: Budapest Business School.

2. Székhelye: 1149 Budapest, Buzogány u. 11–13.

3. A költségvetési szerv besorolása: közszolgáltató költségvetési szerv – közintézet.

4. A létrehozásáról rendelkező jogszabály: a felsőoktatási intézményhálózat átalakításáról, továbbá a felsőoktatásról szóló 1993. évi LXXX. törvényt módosító 1999. évi LII. törvény.

5. Működési köre: az Ftv.-ben foglaltak szerint a Magyar Köztársaság területe (és e területen kívül).

6. Felügyeleti szerv neve, székhelye: Oktatási és Kulturális Minisztérium, 1055 Budapest, Szalay u. 10–14.
   6.1. Az alapítói jogok gyakorlója: az Ftv.-ben foglaltak szerint a Magyar Köztársaság Országgyűlése.

7. Az intézmény működési helye
   Telephelyei:
   – 3100 Salgótarján, Kistarján u. 7.,
   – 8900 Zalaegerszeg, Gasparich M. u. 18/A

8. Közvetlen jogelődök:
   A felsőoktatási intézményhálózat átalakításáról, továbbá a felsőoktatásról szóló 1993. évi LXXX. törvény módosításáról szóló 1999. évi LII. törvény rendelkezései alapján 2000. január 1-jei hatállyal létrehozott intézmény, amelynek jogelődjei:
   – a Kereskedelmi, Vendéglátóipari és Idegenforgalmi Főiskola, amely – a Felsőfokú Kereskedelmi és Vendéglátóipari Szakiskola átszervezésével – a Kereskedelmi és Vendéglátóipari Főiskola irányításáról, kari tagozódásáról és képzési idejéről szóló 1034/1969. (VIII. 31.) Korm. számú határozat alapján létesült (hivatalos neve 1992-ben bővült ki az „Idegenforgalmi" megjelöléssel);
   – a Külkereskedelmi Főiskola, amely a Külkereskedelmi Főiskola létesítéséről szóló 1971. évi 19. sz. tvr. és a Külkereskedelmi Főiskola irányításáról, képzési idejéről, valamint Budapesti Felsőfokú Külkereskedelmi Szakiskola átszervezésével kapcsolatos átmeneti intézkedésekről szóló 1034/1971. (IX. 8.) Korm. számú határozat alapján jött létre, a Felsőfokú Külkereskedelmi Szakiskola átszervezésével; és
   – a Pénzügyi és Számviteli Főiskola, amely a Pénzügyi és Számviteli Főiskola létesítéséről szóló 1970. évi 22. sz. tvr. és a Pénzügyi és Számviteli Főiskola irányításáról, kari tagozódásáról és képzési idejéről szóló 1030/1970. (VIII. 7.) Korm. számú határozat alapján létesült, a Felsőfokú Pénzügyi és Számviteli Szakiskola átszervezésével.

9. Jogszabályban meghatározott közfeladat: A felsőoktatásról szóló 2005. évi CXXXIX. törvény szerint a felsőoktatási intézmény a felsőoktatás feladatainak ellátására jött létre.

II.
Az intézmény alap-, kiegészítő, kisegítő és vállalkozási tevékenysége

1. A költségvetési szerv alaptevékenysége:
1.1. Az intézmény állami feladatként ellátandó alaptevékenysége:
– Az 1.1.1. pontban meghatározott képzési területen és képzési szinten alapképzést, mesterképzést, továbbá szakirányú továbbképzést folytathat, s e képzésben oklevelet ad ki.
– Az oktatási miniszter által az 1993. évi LXXX. törvény alapján kiadott szakindítási engedélyek alapján kifutó rendszerben főiskolai szintű képzést folytat.
– Az 1.1.2. pontban meghatározott szakmacsoportokban felsőfokú szakképzést folytathat s e képzésekben bizonyítványt ad ki.
– Az Ftv.-ben, a szakképzésről szóló 1993. évi LXXVI. törvényben, a felnőttképzésről szóló 2001. évi CI. törvényben foglaltak szerint részt vesz a felsőoktatásnak nem minősülő szakképzési és az ágazati törvényekben meghatározott egyéb képzési feladatok megvalósításában.
– A képzéshez kapcsolódó képzési területeken, tudományterületeken alap-, alkalmazott és kísérleti kutatásokat és fejlesztéseket, tudományszervezést, technológiai innovációt, valamint az oktatást támogató egyéb kutatásokat végez.
– A nemzeti és az egyetemes kultúra közvetítésével, művelésével és fejlesztésével, az anyanyelvi ismeretek fejlesztésével hozzájárul a hallgatóknak az értelmiségi létre történő felkészítéséhez.
– Az oktatás és a kutatás színvonalas ellátásához szükséges nemzetközi kapcsolatait fejleszti és ápolja.
– Tankönyv- és jegyzetkiadást, taneszköz-fejlesztést végez.
– Az alaptevékenységi körbe tartozó hallgatók részére saját szervezetében tankönyv- és jegyzetellátást, könyvtári és laboratóriumi szolgáltatást, kollégiumi elhelyezést, kulturális és sportolási lehetőséget nyújt, továbbá olyan szolgáltatásokat, amelyek a hallgatók beilleszkedését, egészséges életvitelét és egészségügyi ellátást szolgálják.
– Könyvtárai az intézményben oktatott és kutatott tudományágak területén országos szolgáltatási körrel nyilvános szakkönyvtárként működnek.
– Az alkalmazásában lévő közalkalmazottak ellátásával kapcsolatos feladatokat végez a vonatkozó jogszabályok szerint.
– Az intézmény infrastruktúrájának fenntartásával és folyamatos fejlesztésével kapcsolatban saját szervezetében lát el feladatokat.
– Feladatai teljesítése érdekében gazdasági, továbbá belső ellenőrzési feladatokat ellátó funkcionális szervezeti egységet, valamint igazgatási, szervezési, műszaki szolgáltató és más, a működést biztosító funkcionális szervezeti egységeket működtet.
A felsorolt feladatokat az intézmény alaptevékenységként látja el, amelynek alapvető anyagi feltételeit a fenntartó által biztosított és az államháztartás alrendszereiből származó támogatások, átvett pénzeszközök biztosítják, valamint az államháztartáson kívüli forrásból származó bevételek, illetve a számára felajánlott vagyon.
1.1.1. Képzési terület és képzési szint, amelyeken az intézmény képzést folytat, illetve folytathat
Képzési terület: gazdaságtudományok, pedagógusképzés, társadalomtudomány;
alapképzés: székhelyen, telephelyen: gazdaságtudományok, társadalomtudomány;
mesterképzés: székhelyen, telephelyen: gazdaságtudományok, pedagógusképzés, társadalomtudomány.
1.1.2. Felsőfokú szakképzés szakmacsoportja, amelyben az intézmény szakképzést folytat, illetve folytathat
székhelyen, telephelyen:
– informatika,
– kereskedelem-marketing, üzleti adminisztráció,
– közgazdaság,
– művészet, közművelődés, kommunikáció,
– ügyvitel,
– vendéglátás-idegenforgalom.

2. A költségvetési szerv kiegészítő tevékenysége:
Ilyen tevékenységek elsősorban:
– a hallgatók számára olyan képzés, illetve szolgáltatás nyújtása, amely közvetlenül nem kapcsolódik a képzési és kimeneti követelményekben, a szakmai és vizsgakövetelményekben és a tantervekben, illetve szakképzési programokban foglalt tanulmányi kötelezettségek teljesítéséhez;
– akkreditált nyelvvizsgáztatás;
– tanfolyamok tartása;
– továbbképzés;
– felnőttképzési tevékenység;
– az Országos Képzési Jegyzékben szereplő, szakképesítést nyújtó iskolarendszeren kívüli szakképzés folytatása;
– a képzéshez kapcsolódó tudományterületeken, kultúraművelés és -fejlesztés, szaktanácsadói és egyéb tevékenység;
– az intézményi infrastruktúra szabad kapacitásainak hasznosítása (kiadói és fordítói tevékenység, kereskedelem, munkahelyi és kereskedelmi vendéglátás, turisztikai szolgáltatás, sportlétesítmények és oktatást szolgáló helyiségek bérbeadása, kollégiumi szálláshelyek hasznosítása).

3. A költségvetési szerv kisegítő tevékenysége:
A kisegítő tevékenység arányának jogszabályban meghatározottak szerinti felső határa: 50%.

4. A költségvetési szerv vállalkozási tevékenysége:
A költségvetési szerv nem folytat vállalkozási tevékenységet.

5. Az alaptevékenység, kiegészítő és kisegítő tevékenység államháztartási szakfeladatrend szerinti megjelölése:
5.1. A tevékenységek 2009. december 31-éig érvényes államháztartási szakfeladatrendi besorolása:
55133-7 Felsőoktatásban tanulók kollégiumi ellátása
75181-2 Kutatást, kísérleti fejlesztést kiegészítő tevékenységek
80321-8 Főiskolai oktatás
80341-6 Felsőfokú szakképesítést nyújtó képzés
92311-6 Nemzeti könyvtári és szakkönyvtári tevékenység
5.2. Az alaptevékenység, kiegészítő és kisegítő tevékenység 2010. január 1-jétől érvényes államháztartási szakfeladatrendi besorolása:

Szakfeladat száma	Szakfeladatok megnevezése	Alap-tevékenység	Kiegészítő tevékenység	Kisegítő tevékenység
181200	nyomás, kivéve napilap	x	x	
360000	víztermelés, kezelés, ellátás			x
559012	kollégiumi szálláshelynyújtás felsőoktatásban részt vevő hallgatók számára	x	x	
559016	felsőoktatásban részt vevő hallgatók lakhatási támogatása	x		
559099	egyéb máshová nem sorolt szálláshely-szolgáltatás			x
562920	egyéb vendéglátás	x	x	
581100	könyvkiadás	x	x	
592011	hangfelvétel készítése	x	x	
682002	nem lakóingatlan bérbeadása, üzemeltetése	x	x	
722012	gazdaságtudományi alkalmazott kutatás	x	x	
732000	piac,- és közvélemény-kutatás	x	x	
749050	máshová nem sorolt egyéb szakmai, tudományos műszaki tevékenység	x	x	
821900	fénymásolás, egyéb irodai szolgáltatás	x	x	
823000	konferencia-, kereskedelmi bemutató szervezés	x	x	
854211	felsőfokú szakképzés	x	x	

Szakfeladat száma	Szakfeladatok megnevezése	Alap-tevékenység	Kiegészítő tevékenység	Kisegítő tevékenység
854212	szakirányú továbbképzés	x	x	
854221	alapképzés	x	x	
854222	mesterképzés	x	x	
854224	kifutó rendszerben főiskolai képzés	x	x	
854231	köztársasági ösztöndíj	x		
854232	miniszteri ösztöndíjak	x		
854233	tanulmányi ösztöndíj	x		
854234	szociális ösztöndíjak	x		
854236	egyéb pénzbeli hallgatói juttatások, ösztöndíjak	x		
854237	oktatói ösztöndíjak	x	x	
854238	tankönyv- és jegyzettámogatás	x		
854239	felsőoktatás-fejlesztés (minőség-, tehetséggondozás, kisszak)	x		
855931	iskolarendszeren kívüli nem szakmai oktatás	x	x	
855932	iskolarendszeren kívüli szakmai oktatás	x	x	
855935	szakmai továbbképzések	x	x	
855937	máshová nem sorolt egyéb felnőttoktatás	x	x	
889943	munkáltatók által nyújtott lakástámogatások	x		
910121	könyvtári állomány gyarapítása, nyilvántartása	x		
910123	könyvtári szolgáltatások	x		
931204	iskolai diáksport-tevékenység és támogatása	x		

6. Az intézmény szakágazati besorolása
   Az intézmény államháztartási szakágazati besorolása: 854200 – Felsőfokú oktatás

III.
Az intézmény működése

1. Az intézmény élén magasabb vezetői megbízás alapján a rektor áll, akit – nyilvános pályázat útján – a Magyar Köztársaság miniszterelnöke, az Ftv. vonatkozó rendelkezése szerint bíz meg, illetve ment fel.

2. A gazdasági és műszaki főigazgatót az Ftv.-ben foglaltak szerint, a rektor javaslatára az oktatási és kulturális miniszter határozott időre bízza meg, illetve vonja vissza megbízását. Felette az egyéb munkáltatói jogokat a rektor gyakorolja.

3. A foglalkoztatottak foglalkoztatási jogviszonya: az intézmény alkalmazottai a közalkalmazottak jogállásáról szóló 1992. évi XXXIII. törvény hatálya alá tartozó közalkalmazottak.

4. Az intézmény szervezeti felépítését és működésének rendjét, a vezetők közötti feladatmegosztást, a belső és külső kapcsolatokra vonatkozó további jogszabályok által előírt rendelkezéseket az intézmény szervezeti és működési szabályzata határozza meg. Az intézmény az Ftv. 21. és 115. §-ában foglaltak szerint küldi meg szervezeti és működési szabályzatát az oktatási és kulturális miniszternek.

5. Az intézmény szervezeti tagolása (az 1. számú mellékletnek megfelelően):
   5.1. Az intézményben oktatási, tudományos kutatási szervezeti egységként kar, intézet, intézeti tanszék működik.
   Az intézmény karokra tagozódik. A karok egy vagy több szakmailag összetartozó, az 1.1.1. pont szerinti képzési területeken, képzési szinteken folyó képzés feladatainak ellátását szervezik. Az intézmény karai:
   – Kereskedelmi, Vendéglátóipari és Idegenforgalmi Kar,

– Külkereskedelmi Kar,
– Pénzügyi és Számviteli Kar.

Az alapozó intézet a Főiskolának olyan intézeti tanszékeket és tanszéki osztályokat magában foglaló oktatási szervezeti egysége, ahol elsősorban alap- és mesterképzések alapozó tárgyainak oktatása, illetve az ehhez kapcsolódó kutatás történik.

A szakmai intézet a Főiskolának olyan intézeti tanszékeket magában foglaló, a képzés és a tudományos kutatómunka meghatározott feladatainak megvalósítására létrehozott oktatási szervezeti egysége, mely feladatait egy-egy karra telepítetten látja el.

5.2. A felsőoktatási intézményben szolgáltató szervezeti egységként kollégium, könyvtár, nyelvvizsga- és továbbképző központ, informatikai és oktatástechnikai osztály, sportegyesület, nyomda működik.

5.3. A felsőoktatási intézmény működtetési feladatainak ellátásához gazdasági, igazgatási, szervezési, műszaki szolgáltató és más, a működést biztosító funkcionális szervezeti egységeket, valamint továbbképzési és szakképzési szervezetet, felnőttképzési szervezetet, távoktatási központot, felsőfokú szakképzési központot, mesterképzési központot és kutatóközpontot tart fenn funkcionális szervezeti egységként.

6. Az intézmény hallgatói létszáma:
– az Ftv.-ben meghatározottak szerint felvehető maximális hallgatói létszám 23 290 fő.

IV.
Az intézmény gazdálkodása

1. Az intézmény önállóan működő és gazdálkodó központi költségvetési szerv.

2. Az intézmény ingatlanállománya:
2.1. A Magyar Állam tulajdonában lévő ingatlanok, melyek az intézmény vagyonkezelésében vannak a Kincstári Vagyoni Igazgatósággal kötött, 390024/2004/0120. számú vagyonkezelési szerződéssel. (2. számú melléklet szerint)
2.2. Az intézmény tulajdonában lévő ingatlanok jegyzéke: nincs az intézménynek.
2.3. További, az intézmény használatában lévő ingatlanok jegyzéke és a használat jogcíme:
Az intézmény ingyenes használatában lévő ingatlanok jegyzéke a 3. számú mellékletben találhatók a Kincstári Vagyoni Igazgatósággal kötött, 390024/2004/0120. számú vagyonkezelési szerződés és a tulajdonossal kötött megállapodás alapján.

3. Az intézményi hozzájárulással vagy közreműködéssel létrehozott, illetve működtetett társaságok, egyesületek, alapítványok és egyéb szervezetek jegyzéke és alapító okiratai, illetve az alapítással összefüggő más dokumentumai a szervezeti és működési szabályzat mellékletét képezik.

V.
Záró rendelkezések

Jelen alapító okirat 2009. július 1. napjával lép hatályba, ezzel egyidejűleg 29760-1/2008. iktatószámú alapító okirat a hatályát veszti.

Budapest, 2009. július 1.

Oktatási és Kulturális Minisztérium
mint az alapító képviselője
átruházott jogkörében eljárva
Arató Gergely s. k.,
államtitkár

1. sz. melléklet

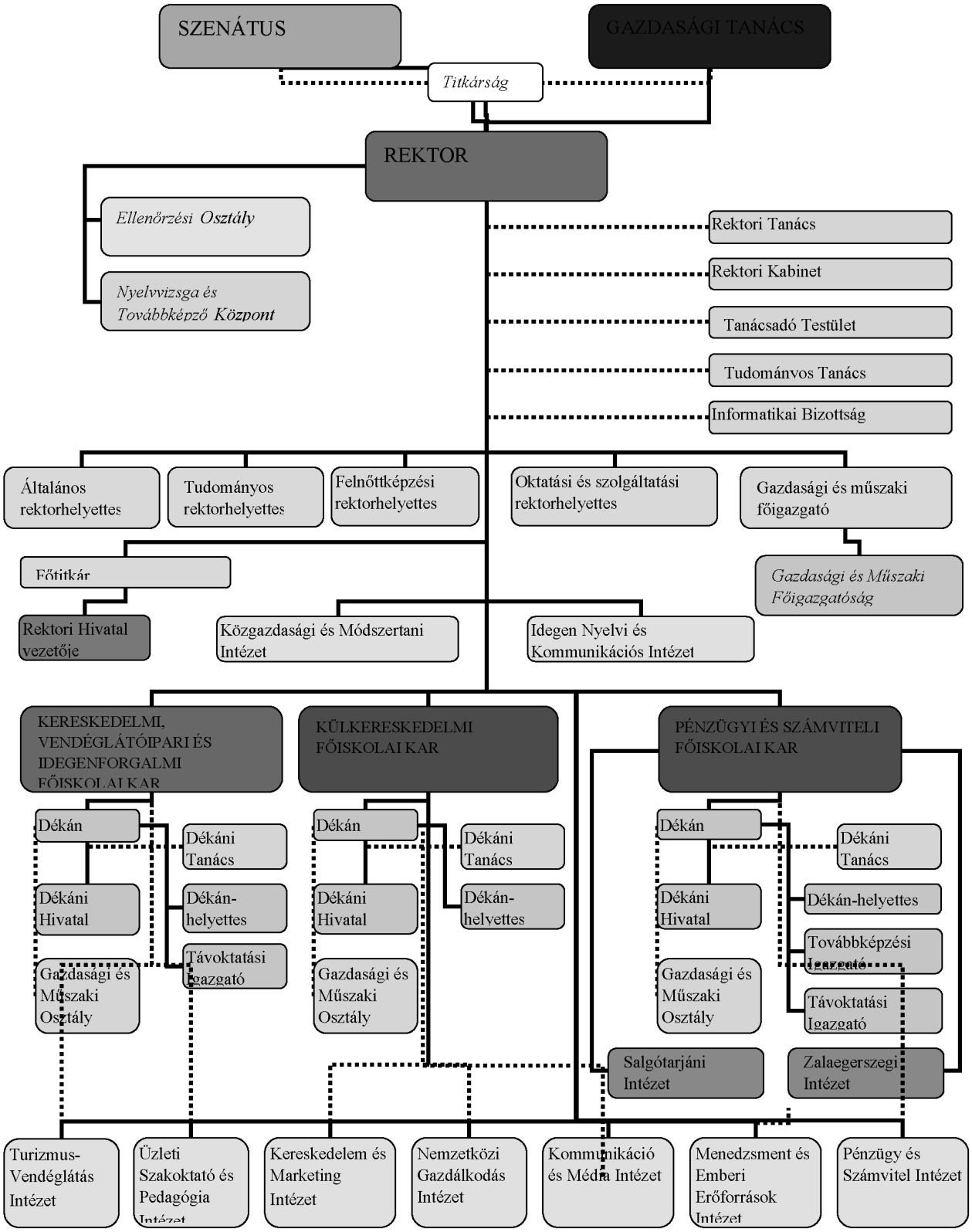

2. számú melléklet

Sorszám	Település	Cím	Ingatlan megnevezése	Hrsz.	Hordozó ing. hrsz.
1	Budapest V. kerület	Markó u. 29–31.	Földterület	24942	
2	Budapest V. kerület	Markó u. 29–31.	Oktatási épület (Műemlék)		24942
3	Budapest V. kerület	Markó u. 29–31.	Ing. kötődő haszn. jog 3 tétel (víz, gáz, vill. energia csatl.)		–
4	Budapest V. kerület	Alkotmány u. 9–11.	Földterület	24880	
5	Budapest V. kerület	Alkotmány u. 9–11.	Oktatási épület		24880
6	Budapest V. kerület	Alkotmány u. 9–11.	Ingatlanhoz köt. haszn. jog, vill. csatl.		
7	Budapest X. kerület	Liget u. 22.	Földterület	39087/2	
8	Budapest X. kerület	Liget u. 22.	Oktatási épület (főiskola)		39087/2
9	Budapest XI. kerület	Laufenauer u. 1.	Földterület	4585/8	
10	Budapest XI. kerület	Laufenauer u. 1.	Kollégium		4585/8
11	Budapest XI. kerület	Laufenauer u. 1.	Ingatlanhoz köt. haszn. jog, gáz csatl.		
12	Budapest XIV. kerület	Buzogány u. 11–13.	Földterület	31905/6	
13	Budapest XIV. kerület	Buzogány u. 11–13.	Oktatási épület E		31905/6
14	Budapest XIV. kerület	Buzogány u. 10–12.	Földterület	31905/11	
15	Budapest XIV. kerület	Buzogány u. 10–12.	Oktatási épület A, B, C, D		31905/11
16	Budapest XIV. kerület	Bagolyvár u. 6–10.	Kollégiumépület		31905/11
17	Budapest XVI. kerület	Diósy Lajos u. 22–24.	Földterület	105842/1	
18	Budapest XVI. kerület	Diósy Lajos u. 22–24.	Földterület	105842/2	
19	Budapest XVI. kerület	Diósy Lajos u. 22–24.	Földterület	105842/3	
20	Budapest XVI. kerület	Diósy Lajos u. 22–24.	Oktatási épület		105842/1/2/3
21	Budapest XVI. kerület	Diósy Lajos u. 22–24.	Földterület	105842/4	
22	Budapest XVI. kerület	Diósy Lajos u. 22–24.	Kollégium		105842/4
23	Budapest XVI. kerület	Diósy Lajos u. 22–24.	Földterület	105842/18	
24	Budapest XVI. kerület	Diósy Lajos u. 22–24.	Oktatási célú tornaterem		105842/18
25	Salgótarján	Kistarján u. 5.	Földterület	3732	

Sorszám	Település	Cím	Ingatlan megnevezése	Hrsz.	Hordozó ing. hrsz.
26	Salgótarján	Kistarján u. 5.	Kollégiumépület		3732
27	Zalaegerszeg	Gasparich út 18/A	Földterület – sporttelep	4815/1	
28	Zalaegerszeg	Gasparich út 18/A	Egyéb épület		4815/1
29	Zalaegerszeg	Gasparich út 18/A	Földterület	4815/3	
30	Zalaegerszeg	Gasparich út 18/A	Földterület	4815/4	
31	Zalaegerszeg	Gasparich út 18/A	Földterület	4815/5	
32	Zalaegerszeg	Gasparich út 18/A	Egyéb épület		4815/5
33	Zalaegerszeg	Gasparich út 18/A	Földterület	4844/28	
34	Zalaegerszeg	Vizslaparki u. 48.	Földterület	3343	
35	Zalaegerszeg	Vizslaparki u. 48.	Kollégiumépület		3343

3. számú melléklet

Bérlegi jogok

Sorszám	Település	Cím	Ingatlan megnevezése	Hrsz.
1	Salgótarján	Kistarján u. 7.	Oktatási épület	3737/A

Használati jogok

Sorszám	Település	Cím	Ingatlan megnevezése	Hrsz.
1	Salgótarján	Kistarján u. 7.	Oktatási épület	3729, 3771/A

A Budapesti Műszaki és Gazdaságtudományi Egyetem alapító okiratának módosítása

A Budapesti Műszaki és Gazdaságtudományi Egyetem 20142-1/2008. számú, 2008. augusztus 15-én kelt alapító okiratát a költségvetési szervek jogállásáról és gazdálkodásáról szóló 2008. évi CV. törvény (a továbbiakban: Kt.) 2. § (2) bekezdésében foglalt felhatalmazás alapján, figyelemmel a Kt. 3. § (2) bekezdésében és a 4. §-ában foglaltakra, valamint a 44. § (5) bekezdésében és 44. § (11) bekezdésében foglaltakra is, az államháztartásért felelős miniszterrel egyetértésben a következők szerint módosítom:

1. Az alapító okirat bevezető rendelkezései helyébe az alábbi rendelkezés lép:
   „A felsőoktatásról szóló 2005. évi CXXXIX. törvény (a továbbiakban: Ftv.) 16. §-ának (1) bekezdése és a 115. §-a (2) bekezdésének b) pontja, továbbá a költségvetési szervek jogállásáról és gazdálkodásáról szóló 2008. évi CV. törvény (a továbbiakban: Kt.) 2. §-ának (2) bekezdésében foglalt felhatalmazás alapján, figyelemmel a 3. §-ának (2) bekezdésében és a 4. §-ában foglaltakra, valamint az államháztartás működési rendjéről szóló 217/1998. (XII. 30.) Korm. rendelet (a továbbiakban: Ámr.) 10. §-ára

   a Budapesti Műszaki és Gazdaságtudományi Egyetem (a továbbiakban: intézmény)

   központi költségvetési szerv alapító okiratának – az államháztartásért felelős miniszterrel egyetértésben – egységes szerkezetbe foglalt szövegét az alábbiak szerint állapítom meg: ”

2. Az alapító okirat 1–14. pontjai helyébe a következő rendelkezések lépnek:

„I.
Általános rendelkezések

1. A költségvetési szerv:
   1.1. Neve: Budapesti Műszaki és Gazdaságtudományi Egyetem.
   1.2. Rövidített megnevezése: BME.
   1.3. Idegen nyelvű elnevezései:
   Budapest University of Technology and Economics (BME),
   Technische und Wirtschaftswissenschaftliche Universität Budapest (BME),
   Université des Sciences Techniques et Economiques de Budapest (BME),
   Будапештский Университет Технических и Экономических (БМЭ)

2. Székhelye: 1111 Budapest, Műegyetem rkp. 3.

3. A költségvetési szerv besorolása: közszolgáltató költségvetési szerv – közintézet.

4. A létrehozásáról rendelkező jogszabály: A Budapesti Műszaki Egyetem, valamint az Építőipari és Közlekedési Műszaki Egyetem egyesítéséről szóló 1967. évi 14. sz. tvr.

5. Működési köre: az Ftv.-ben foglaltak szerint a Magyar Köztársaság területe (és e területen kívül).

6. Felügyeleti szerv neve, székhelye: Oktatási és Kulturális Minisztérium, 1055 Budapest, Szalay u. 10–14.
   6.1. Az alapítói jogok gyakorlója: az Ftv.-ben foglaltak szerint a Magyar Köztársaság Országgyűlése.

7. Az intézmény működési helye:
   7.1. Az intézmény telephelyei:
   – Törökbálint Depó, Hosszúréti u.
   7.2. Az intézmény székhelyen kívüli képzésének székhelyei:
   – 8900 Zalaegerszeg, Gasparich Márk út 18/A

8. Közvetlen jogelődök: –

8.1. Történeti előzmények: az 1782-ben, a budai tudományegyetemen megnyílt Institutum Geometrico-Hydrotechnicum, az 1846-ban felállított József Ipartanoda, a működését 1871-ben megkezdő Királyi József Műegyetem és a m. kir. József Nádor Műszaki és Gazdaságtudományi Egyetem megalakításáról szóló 1934. évi X. törvénycikkel megalapított, több intézményt egyesítő m. kir. József nádor Műszaki és Gazdaságtudományi Egyetem, amelyből a budapesti Műszaki Egyetem átszervezéséről szóló 1949. évi 15. sz. tvr. értelmében alakult meg a Budapesti Műszaki Egyetem.

Ugyancsak az intézmény elődjének tekinthető az 1951-ben alakult Közlekedési Műszaki Egyetem, amely 1955-től az 1952-ben Építőipari Műszaki Egyetem néven önállósult Mérnöki és Építészmérnöki Karral együtt önálló Építőipari és Közlekedési Műszaki Egyetemként működött.

A Budapesti Műszaki Egyetem, valamint az Építőipari és Közlekedési Műszaki Egyetem egyesítéséről szóló 1967. évi 14. sz. tvr. értelmében sor került a Budapesti Műszaki Egyetem, valamint az Építőipari és Közlekedési Műszaki Egyetem egyesítésére, Budapesti Műszaki Egyetem megnevezéssel.

Az intézmény jelenlegi nevét a felsőoktatási intézményhálózat átalakításáról, továbbá a felsőoktatásról szóló 1993. évi LXXX. törvény módosításáról szóló 1999. évi LII. törvény állapította meg, 2000. január 1-jei hatállyal.

9. Jogszabályban meghatározott közfeladat: A felsőoktatásról szóló 2005. évi CXXXIX. törvény szerint a felsőoktatási intézmény a felsőoktatás feladatainak ellátására jött létre.

II.

Az intézmény alap-, kiegészítő, kisegítő és vállalkozási tevékenysége

1. A költségvetési szerv alaptevékenysége:

1.1. Az intézmény állami feladatként ellátandó alaptevékenysége:

– Az 1.1.1. pontban meghatározott képzési területen osztott képzésben alapképzést, mesterképzést, valamint egységes, osztatlan képzést, illetve doktori képzést, továbbá szakirányú továbbképzést folytathat, s e képzésben oklevelet ad ki.

– Az 1993. évi LXXX. törvény szerint kifutó képzési rendszerben egyetemi és főiskolai szintű képzést folytat.

– Az 1.1.2. pontban meghatározott szakmacsoportban felsőfokú szakképzést folytathat s e képzésben bizonyítványt ad ki.

– A képzéshez kapcsolódó képzési területeken, tudományterületeken alap-, alkalmazott és kísérleti kutatásokat és fejlesztéseket, tudományszervezést, technológiai innovációt, valamint az oktatást támogató egyéb kutatásokat végez.

– Az Ftv. a szakképzésről szóló 1993. évi LXXVI. törvényben és a felnőttképzésről szóló 2001. évi CI. törvényben foglaltak szerint a felsőoktatásnak nem minősülő szakképzést folytat.

– A nemzeti és az egyetemes kultúra és a művészetek közvetítésével, művelésével és fejlesztésével, az anyanyelvi és az idegen nyelvi ismeretek fejlesztésével hozzájárul a hallgatóknak az értelmiségi létre történő felkészítéséhez.

– Az oktatás és a kutatás színvonalas ellátásához szükséges nemzetközi kapcsolatait fejleszti és ápolja.

– Tankönyv- és jegyzetkiadást, taneszköz-fejlesztést végez. Az alaptevékenységi körbe tartozó hallgatók részére tankönyv- és jegyzetellátást, könyvtári és laboratóriumi szolgáltatást, kollégiumi elhelyezést, kulturális és sportolási lehetőséget nyújt, továbbá olyan szolgáltatásokat, amelyek a hallgatók beilleszkedését, egészséges életvitelét és egészségügyi ellátását szolgálják.

– Kollégiumi szolgáltatást nyújt.

– Hallgatói juttatások elosztásával és folyósításával kapcsolatos tevékenységet végez.

– Sportlétesítményeket működtet.

– Általános műszaki és gazdaságtudományi könyvtári, valamint országos műszaki

– szakkönyvtári szolgáltatást nyújt.

– Közfinanszírozású kutatásfejlesztési támogatásban részesülő intézményként adatot gyűjt és szolgáltat kutatásfejlesztési projektekről és az egyéb, Magyarországon folytatott K+F tevékenységről a Nemzeti Kutatás-nyilvántartási Rendszerbe (NKR).

– Az alkalmazásában lévő közalkalmazottak ellátásával kapcsolatos feladatokat végez.

– Az alkalmazásában lévő közalkalmazottak ellátásával kapcsolatos feladatokat végez.

– Az intézmény infrastruktúrájának fenntartásával és folyamatos fejlesztésével kapcsolatban feladatokat lát el.

A felsorolt feladatokat az intézmény alaptevékenységként látja el, amelynek alapvető anyagi feltételeit a fenntartó által biztosított és az államháztartás alrendszereiből származó támogatások, átvett pénzeszközök biztosítják, valamint az államháztartáson kívüli forrásból származó bevételek, illetve a számára felajánlott vagyon.

1.1.1. Képzési terület és képzési szint, amelyeken az intézmény képzést folytat, illetve folytathat

képzési terület:

– bölcsészettudomány,
– gazdaságtudományok,
– informatika,
– műszaki,
– pedagógusképzés,
– társadalomtudomány,
– természettudomány;

alapképzés:

székhelyen, telephelyen: gazdaságtudományok, informatika, műszaki, pedagógusképzés, társadalomtudomány, természettudomány;

székhelyen kívül: műszaki (8900 Zalaegerszeg, Gasparich Márk út 18/A);

mesterképzés :

székhelyen, telephelyen: bölcsészettudomány, gazdaságtudományok, műszaki, informatika, pedagógusképzés, társadalomtudomány, természettudomány.

1.1.2. Felsőfokú szakképzés szakmacsoportja, amelyben az intézmény szakképzést folytat, illetve folytathat

székhelyen, telephelyen:

– elektrotechnika-elektronika,
– gépészet,
– közgazdaság,
– informatika,
– ügyvitel,
– kereskedelmi-marketing, üzleti adminisztráció,
– közlekedés.

1.1.3. Tudományterület, amelyen doktori képzés, doktori fokozat odaítélése folyik:

– bölcsészettudományok,
– műszaki tudományok,
– társadalomtudományok,
– természettudományok,
– művészetek.

2. A költségvetési szerv kiegészítő tevékenysége:

Ilyen tevékenységek elsősorban

– kollégiumi szabad férőhelyek hasznosítása,
– adatgyűjtés, adatfeldolgozás,
– felnőttképzési tevékenység;
– pályázaton elnyert pénzeszközökből kutatási projektek megvalósítása, valamint megrendelések alapján kutatások, kísérleti fejlesztések végzése, kutatáshoz kapcsolódó szolgáltatások nyújtása, K+F tevékenységekhez kapcsolódó innováció,
– a hallgatók számára olyan képzés, amely közvetlenül nem kapcsolódik a képzési és kimeneti követelményekben, a szakmai és vizsgakövetelményekben és a tantervekben, illetve szakképzési programokban foglalt tanulmányi kötelezettségek teljesítéséhez,
– államilag nem támogatott hallgatók részére költségtérítés ellenében minden képzési szinten, tagozaton és formában képzés folytatása,
– sportlétesítmények oktatási célon kívüli hasznosítása.

3. A költségvetési szerv kisegítő tevékenysége:

3.1. A kisegítő tevékenység arányának jogszabályban meghatározottak szerinti felső határa: 50%.

3.2. Kisegítő tevékenységek elsősorban
– felvételi előkészítő és egyéb tanfolyamok tartása,
– tanfolyami képzés,
– az Országos Képzési Jegyzékben szereplő, szakképesítést nyújtó iskolarendszeren kívüli szakképzés folytatása,
– a képzéshez kapcsolódó tudományterületeken kultúraművelés és -fejlesztés, művészeti, szaktanácsadói és egyéb tevékenység,
– az intézményi infrastruktúra szabad kapacitásainak hasznosítása (helyiségek, parkolóhelyek, eszközök tartós és eseti bérbeadása), az alapfeladatok ellátása során létrehozott áru és készlet értékesítése,
– konferenciák szervezése,
– fordítás, tolmácsolás,
– mérnöki, szakértői tevékenység, elemzés, szaktanácsadás, tervkészítés, bírálat, minősítés, szakvélemény, műszaki elemzés, vizsgálati, tanúsítási, igazságügyi szakértői tevékenység,
– egyéb szakmai, tudományos, műszaki tevékenység,
– iparjogvédelmi tevékenységek, mérőhely-kialakítás, mérés, számítástechnikai szolgáltatások, laborvizsgálatok, diagnosztika, műszaki, gazdasági szolgáltatások, mintavétel, technológiatranszferrel kapcsolatos szolgáltatások, tesztelés, on-line szolgáltatások, piac- és közvélemény-kutatás,
– nyelvvizsgáztatási tevékenység,
– nyelvoktatás,
– gazdasági tanácsadás,
– nyomdai tevékenység,
– könyvek, folyóiratok, időszaki kiadványok kiadása, egyéb kiadói tevékenység,
– tankönyvforgalmazás,
– könyvkötés, kapcsolódó szolgáltatás,
– munkavállalók részére lakástámogatás nyújtása.

4. A költségvetési szerv vállalkozási tevékenysége

4.1. A vállalkozási tevékenység arányának jogszabályban meghatározottak szerinti felső határa: 33,33%. Az alap-, kiegészítő, kisegítő és vállalkozási tevékenységek szétválasztásának elveit és a vállalkozási szerződéskötés rendjét az intézmény belső szabályzata rögzíti.

4.2. Az államháztartásról szóló 1992. évi XXXVIII. törvény (a továbbiakban: Áht). 90. § (7) bekezdése alapján az alap-, kiegészítő, kisegítő és vállalkozási tevékenységből származó bevételeket és kiadásokat elkülönítetten kell megtervezni és elszámolni. Az Ámr. 69. § (1) bekezdésében meghatározottak szerint a vállalkozási tevékenységből származó eredmény az intézmény által felhasználható részéből vállalkozási tartalékot kell képezni, amely az Ámr. 69. § (2) bekezdésében meghatározottak szerint használható fel. A vállalkozási tevékenység folytatása nem veszélyeztetheti a költségvetési szerv alaptevékenységének ellátását.

4.3. Amennyiben a vállalkozási tevékenység eredménye az Ámr. 68. § (5) bekezdés alapján negatív, a veszteséget az intézménynek elsősorban a korábbi év(ek)ben képzett és fel nem használt vállalkozási tartalékából kell fedezni. Ha az intézmény az alapító okiratában a vállalkozási tevékenységét megszünteti és a vállalkozási tevékenység negatív eredményére a korábbi év(ek)ben képzett és fel nem használt vállalkozási tartaléka nem nyújt fedezetet, akkor a veszteséget az alaptevékenysége tartaléka terhére köteles rendezni.

5. Az alaptevékenység, kiegészítő, kisegítő és vállalkozási tevékenység államháztartási szakfeladatrend szerinti megjelölése:

5.1. A tevékenységek 2009. december 31-éig érvényes államháztartási szakfeladatrendi besorolása:
22111-5 Könyv- és zeneműkiadás
55133-7 Felsőoktatásban tanulók kollégiumi ellátása
73101-4 Természettudományi kutatás és kísérleti fejlesztés
73104-7 Műszaki tudományi kutatás és kísérleti fejlesztés
73201-1 Humán és társadalomtudományi kutatás és kísérleti fejlesztés
80111-5 Óvodai nevelés
80311-9 Egyetemi oktatás
80321-8 Főiskolai oktatás
92311-6 Nemzeti könyvtári és szakkönyvtári tevékenység

5.2. Az alaptevékenység, kiegészítő, kisegítő és vállalkozási tevékenység 2010. január 1-jétől érvényes államháztartási szakfeladatrendi besorolása:

Szakfeladat száma	Szakfeladatok megnevezése	Alap-tevékenység	Kiegészítő tevékenység	Kisegítő tevékenység	Vállalkozási tevékenység
181200	Nyomás (kivéve: napilap)			X	X
181300	Nyomdai előkészítő-tevékenység			X	X
181400	Könyvkötés, kapcsolódó szolgáltatás			X	X
479901	Tankönyvforgalmazás költségvetési szervnél			X	X
522130	Parkoló, garázs üzemeltetése, fenntartása			X	X
559012	Kollégiumi szálláshelynyújtás felsőoktatásban részt vevő hallgatók részére	X	X		
559014	Felsőoktatásban részt vevő hallgatók PPP diákotthoni elhelyezése	X	X		
559016	Felsőoktatásban részt vevő hallgatók lakhatási támogatása	X			
559099	Egyéb m.n.s. szálláshely-szolgáltatás			X	X
581100	Könyvkiadás			X	X
581400	Folyóirat, időszaki kiadvány kiadása			X	X
581900	Egyéb kiadói tevékenység			X	X
620100	Számítógépes programozás			X	X
620200	Információtechnológiai szaktanácsadás			X	X
620900	Egyéb információtechnológiai szolgáltatás			X	X
631100	Adatfeldolgozás, web-hosting szolgáltatás	X	X		
682002	Nem lakóingatlan bérbeadása, üzemeltetése			X	X
702100	PR, kommunikáció			X	X
702200	Üzletviteli, egyéb vezetési tanácsadás			X	X
711100	Építészmérnöki tevékenység			X	X
711200	Mérnöki tevékenység, műszaki tanácsadás			X	X
712101	Mérőeszközök hitelesítése			X	X
712109	Egyéb, hatósági eljárás keretében végzett műszaki vizsgálat, elemzés			X	X
712201	Összetétel-, tisztaságvizsgálat, -elemzés			X	X
712203	Fizikaitulajdonság-vizsgálat			X	X
712204	Összetett, műszaki, elektronikai rendszer vizsgálata			X	X
712209	Egyéb, műszaki vizsgálat, elemzés			X	X
721111	Egészségügyi biotechnológiai alapkutatás	X	X		
721112	Egészségügyi biotechnológiai alkalmazott kutatás	X	X		
721113	Egészségügyi biotechnológiai kísérleti fejlesztés	X	X		
721121	Környezeti, ipari biotechnológiai alapkutatás	X	X		
721122	Környezeti, ipari biotechnológiai alkalmazott kutatás	X	X		
721123	Környezeti, ipari biotechnológiai kísérleti fejlesztés	X	X		
721911	Matematikai alapkutatás	X	X		

Szakfeladat száma	Szakfeladatok megnevezése	Alap-tevékenység	Kiegészítő tevékenység	Kisegítő tevékenység	Vállalkozási tevékenység
721912	Matematikai alkalmazott kutatás	X	X		
721913	Matematikai kísérleti fejlesztés	X	X		
721941	Biológiai alapkutatás	X	X		
721942	Biológiai alkalmazott kutatás	X	X		
721943	Biológiai kísérleti fejlesztés	X	X		
721951	Kémiai alapkutatás	X	X		
721952	Kémiai alkalmazott kutatás	X	X		
721953	Kémiai kísérleti fejlesztés	X	X		
721961	Földtudomány alapkutatás	X	X		
721962	Földtudományi alkalmazott kutatás	X	X		
721963	Földtudományi kísérleti fejlesztés	X	X		
721971	Műszaki tudományi alapkutatás	X	X		
721972	Műszaki tudományi alkalmazott kutatás	X	X		
721973	Műszaki tudományi kísérleti fejlesztés	X	X		
721981	Fizikai alapkutatás	X			
721982	Fizikai alkalmazott kutatás	X	X		
721983	Fizikai kísérleti fejlesztés	X	X		
722011	Gazdaságtudományi alapkutatás	X	X		
722012	Gazdaságtudományi alkalmazott kutatás	X	X		
722013	Gazdaságtudományi kísérleti fejlesztés	X	X		
722024	Pszichológia- és viselkedéstudományi alapkutatás	X	X		
722025	Pszichológia- és viselkedéstudományi alkalmazott kutatás	X	X		
722026	Pszichológia- és viselkedéstudományi kísérleti fejlesztés	X	X		
732000	Piac-, közvélemény-kutatás			X	X
743000	Fordítás, tolmácsolás			X	X
749010	Igazságügyi szakértői tevékenység			X	X
749040	K+F tevékenységekhez kapcsolódó innováció	X	X		
749050	M.n.s. egyéb szakmai, tudományos, műszaki tevékenység			X	X
773000	Egyéb gép, tárgyi eszköz kölcsönzése			X	X
823000	Konferencia, kereskedelmi bemutató szervezése			X	X
854211	Felsőfokú szakképzés	X	X		
854212	Szakirányú továbbképzés	X	X		
854221	Alapképzés	X	X		
854222	Mesterképzés	X	X		
854223	Doktori képzés	X	X		
854224	Kifutó rendszerben főiskolai képzés	X	X		
854225	Kifutó rendszerben egyetemi képzés	X	X		
854231	Köztársasági ösztöndíj	X			
854232	Miniszteri ösztöndíjak	X			
854233	Tanulmányi ösztöndíj	X			

Szakfeladat száma	Szakfeladatok megnevezése	Alap-tevékenység	Kiegészítő tevékenység	Kisegítő tevékenység	Vállalkozási tevékenység
854234	Szociális ösztöndíjak	X			
854235	Doktorandusz ösztöndíjak	X			
854236	Egyéb pénzbeli hallgatói juttatások, ösztöndíjak	X			
854237	Oktatói ösztöndíjak	X			
854238	Tankönyv- és jegyzettámogatás	X			
854239	Felsőoktatás-fejlesztés (minőség-, tehetséggondozás, kisszak)	X	X		
855931	Iskolarendszeren kívüli nem szakmai oktatás			X	X
855932	Iskolarendszeren kívüli szakmai oktatás			X	X
855935	Szakmai továbbképzések			X	X
855937	M.n.s. egyéb felnőttoktatás			X	X
856011	Pedagógia szakszolgáltató tevékenység	X	X		
889943	Munkáltatók által nyújtott lakástámogatások			X	
889966	Jóléti, sport- és kultúratámogatások	X			
900111	Befogadó színházak tevékenysége			X	
910110	Nemzeti könyvtári feladatok	X			
910121	Könyvtári állomány gyarapítása, nyilvántartása	X			
910122	Könyvtári állomány feltárása, megőrzése, védelme	X			
910123	Könyvtári szolgáltatások	X	X		
931102	Sportlétesítmények működtetése és fejlesztése	X	X		
931903	M.n.s. egyéb sporttámogatás	X			

6. Az intézmény szakágazati besorolása
   Az intézmény államháztartási szakágazati besorolása: 854200 – Felsőfokú oktatás

III.
Az intézmény működése

1. Az intézmény élén magasabb vezetői megbízás alapján a rektor áll, akit – nyilvános pályázat útján – a Magyar Köztársaság elnöke, az Ftv. vonatkozó rendelkezése szerint bíz meg, illetve ment fel.

2. A gazdasági főigazgatót az Ftv.-ben foglaltak szerint, a rektor javaslatára az oktatási és kulturális miniszter határozott időre bízza meg, illetve vonja vissza megbízását. Felette az egyéb munkáltatói jogokat a rektor gyakorolja.

3. A foglalkoztatottak foglalkoztatási jogviszonya: az intézmény alkalmazottai a közalkalmazottak jogállásáról szóló 1992. évi XXXIII. törvény hatálya alá tartozó közalkalmazottak.

4. Az intézmény szervezeti felépítését és működésének rendjét, a vezetők közötti feladatmegosztást, a belső és külső kapcsolatokra vonatkozó további jogszabályok által előírt rendelkezéseket az intézmény szervezeti és működési szabályzata határozza meg. Az intézmény az Ftv. 21. és 115. §-ában foglaltak szerint küldi meg szervezeti és működési szabályzatát az oktatási és kulturális miniszternek.

5. Az intézmény szervezeti tagolása (az 1. számú mellékletnek megfelelően):
   5.1. Az egyetem divizionális szervezetként működik, vezetése stratégiai és operatív végrehajtó szintekre tagozódik. Az egyetem a karokat és a Hallgatói Önkormányzatot tekinti divízióknak, melyek között a munkamegosztás tárgyi elvű, képzési ágak és tudományágak szerinti. Az intézmény oktatási és tudományos kutatási feladatokat ellátó, valamint az

oktatás és tudományos kutatás irányítását segítő és törzskari, az oktatást és tudományos kutatást szolgáltatásaikkal közvetlenül, és bevételeikkel közvetetten támogató, továbbá rendszerfenntartó és rendszerellátó szolgáltatásokkal segítő szervezeti egységekre tagozódik.
Az intézmény az Ftv. szerinti szervezeti felépítését, tagolását az egyes szervezeti egységeket és működésük rendjét a szervezeti és működési szabályzat határozza meg.

6. Az intézmény hallgatói létszáma:
– az Ftv.-ben meghatározottak szerint felvehető maximális hallgatói létszám 30 442 fő.

IV.
Az intézmény gazdálkodása

1. Az intézmény önállóan működő és gazdálkodó központi költségvetési szerv.

2. Az intézmény ingatlanállománya:
2.1. A Magyar Állam tulajdonában lévő ingatlanok, melyek az intézmény vagyonkezelésében vannak a Kincstári Vagyoni Igazgatósággal kötött 370420/2002/0120 számú vagyonkezelési szerződés szerint.
2.2. Az intézmény tulajdonában lévő ingatlanok jegyzéke: nincs az intézménynek.
2.3. További, az intézmény használatában lévő ingatlanok jegyzéke és a használat jogcíme: nincs az intézménynek.

3. Az intézményi hozzájárulással vagy közreműködéssel létrehozott, illetve működtetett társaságok, egyesületek, alapítványok és egyéb szervezetek jegyzéke és alapító okiratai, illetve az alapítással összefüggő más dokumentumai a szervezeti és működési szabályzat mellékletét képezik.

V.
Záró rendelkezések

Jelen alapító okirat 2009. július 1. napjával lép hatályba, ezzel egyidejűleg 20142-1/2008. iktatószámú alapító okirat a hatályát veszti.”

Budapest, 2009. július 1.

Oktatási és Kulturális Minisztérium
mint az alapító képviselője
átruházott jogkörében eljárva
Arató Gergely s. k.,
államtitkár

A Budapesti Műszaki és Gazdaságtudományi Egyetem alapító okirata

A felsőoktatásról szóló 2005. évi CXXXIX. törvény (a továbbiakban: Ftv.) 16. §-ának (1) bekezdése és a 115. §-a (2) bekezdésének b) pontja, továbbá a költségvetési szervek jogállásáról és gazdálkodásáról szóló 2008. évi CV. törvény (a továbbiakban: Kt.) 2. §-ának (2) bekezdésében foglalt felhatalmazás alapján, figyelemmel a 3. §-ának (2) bekezdésében és a 4. §-ában foglaltakra, valamint az államháztartás működési rendjéről szóló 217/1998. (XII. 30.) Korm. rendelet (a továbbiakban: Ámr.) 10. §-ára

a Budapesti Műszaki és Gazdaságtudományi Egyetem (a továbbiakban: intézmény)

központi költségvetési szerv alapító okiratának – az államháztartásért felelős miniszterrel egyetértésben – egységes szerkezetbe foglalt szövegét az alábbiak szerint állapítom meg:

I.
Általános rendelkezések

1. A költségvetési szerv:
   1.1. Neve: Budapesti Műszaki és Gazdaságtudományi Egyetem.
   1.2. Rövidített megnevezése: BME.
   1.3. Idegen nyelvű elnevezései:
   Budapest University of Technology and Economics (BME),
   Technische und Wirtschaftswissenschaftliche Universität Budapest (BME),
   Université des Sciences Techniques et Economiques de Budapest (BME),
   Будапештский Университет Технических и Экономических (БМЭ)

2. Székhelye: 1111 Budapest, Műegyetem rkp. 3.

3. A költségvetési szerv besorolása: közszolgáltató költségvetési szerv – közintézet.

4. A létrehozásáról rendelkező jogszabály: A Budapesti Műszaki Egyetem, valamint az Építőipari és Közlekedési Műszaki Egyetem egyesítéséről szóló 1967. évi 14. sz. tvr.

5. Működési köre: az Ftv.-ben foglaltak szerint a Magyar Köztársaság területe (és e területen kívül).

6. Felügyeleti szerv neve, székhelye: Oktatási és Kulturális Minisztérium, 1055 Budapest, Szalay u. 10–14.
   6.1. Az alapítói jogok gyakorlója: az Ftv.-ben foglaltak szerint a Magyar Köztársaság Országgyűlése.

7. Az intézmény működési helye:
   7.1. Az intézmény telephelyei:
   – Törökbálint Depó, Hosszúréti u.
   7.2. Az intézmény székhelyen kívüli képzésének székhelyei:
   – 8900 Zalaegerszeg, Gasparich Márk út 18/A

8. Közvetlen jogelődök: –
   8.1. Történeti előzmények: az 1782-ben, a budai tudományegyetemen megnyílt Institutum Geometrico-Hydrotechnicum, az 1846-ban felállított József Ipartanoda, a működését 1871-ben megkezdő Királyi József Műegyetem és a m. kir. József Nádor Műszaki és Gazdaságtudományi Egyetem megalakításáról szóló 1934. évi X. törvénycikkel megalapított, több intézményt egyesítő m. kir. József nádor Műszaki és Gazdaságtudományi Egyetem, amelyből a budapesti Műszaki Egyetem átszervezéséről szóló 1949. évi 15. sz. tvr. értelmében alakult meg a Budapesti Műszaki Egyetem.
   Ugyancsak az intézmény elődjének tekinthető az 1951-ben alakult Közlekedési Műszaki Egyetem, amely 1955-től az 1952-ben Építőipari Műszaki Egyetem néven önállósult Mérnöki és Építészmérnöki Karral együtt önálló Építőipari és Közlekedési Műszaki Egyetemként működött.

A Budapesti Műszaki Egyetem, valamint az Építőipari és Közlekedési Műszaki Egyetem egyesítéséről szóló 1967. évi 14. sz. tvr. értelmében sor került a Budapesti Műszaki Egyetem, valamint az Építőipari és Közlekedési Műszaki Egyetem egyesítésére, Budapesti Műszaki Egyetem megnevezéssel.
Az intézmény jelenlegi nevét a felsőoktatási intézményhálózat átalakításáról, továbbá a felsőoktatásról szóló 1993. évi LXXX. törvény módosításáról szóló 1999. évi LII. törvény állapította meg, 2000. január 1-jei hatállyal.
9. Jogszabályban meghatározott közfeladat: A felsőoktatásról szóló 2005. évi CXXXIX. törvény szerint a felsőoktatási intézmény a felsőoktatás feladatainak ellátására jött létre.

II.
Az intézmény alap-, kiegészítő, kisegítő és vállalkozási tevékenysége

1. A költségvetési szerv alaptevékenysége:
1.1. Az intézmény állami feladatként ellátandó alaptevékenysége:
– Az 1.1.1. pontban meghatározott képzési területen osztott képzésben alapképzést, mesterképzést, valamint egységes, osztatlan képzést, illetve doktori képzést, továbbá szakirányú továbbképzést folytathat, s e képzésben oklevelet ad ki.
– Az 1993. évi LXXX. törvény szerint kifutó képzési rendszerben egyetemi és főiskolai szintű képzést folytat.
– Az 1.1.2. pontban meghatározott szakmacsoportban felsőfokú szakképzést folytathat s e képzésben bizonyítványt ad ki.
– A képzéshez kapcsolódó képzési területeken, tudományterületeken alap-, alkalmazott és kísérleti kutatásokat és fejlesztéseket, tudományszervezést, technológiai innovációt, valamint az oktatást támogató egyéb kutatásokat végez.
– Az Ftv. a szakképzésről szóló 1993. évi LXXVI. törvényben és a felnőttképzésről szóló 2001. évi CI. törvényben foglaltak szerint a felsőoktatásnak nem minősülő szakképzést folytat.
– A nemzeti és az egyetemes kultúra és a művészetek közvetítésével, művelésével és fejlesztésével, az anyanyelvi és az idegen nyelvi ismeretek fejlesztésével hozzájárul a hallgatóknak az értelmiségi létre történő felkészítéséhez.
– Az oktatás és a kutatás színvonalas ellátásához szükséges nemzetközi kapcsolatait fejleszti és ápolja.
– Tankönyv- és jegyzetkiadást, taneszköz-fejlesztést végez. Az alaptevékenységi körbe tartozó hallgatók részére tankönyv- és jegyzetellátást, könyvtári és laboratóriumi szolgáltatást, kollégiumi elhelyezést, kulturális és sportolási lehetőséget nyújt, továbbá olyan szolgáltatásokat, amelyek a hallgatók beilleszkedését, egészséges életvitelét és egészségügyi ellátását szolgálják.
– Kollégiumi szolgáltatást nyújt.
– Hallgatói juttatások elosztásával és folyósításával kapcsolatos tevékenységet végez.
– Sportlétesítményeket működtet.
– Általános műszaki és gazdaságtudományi könyvtári, valamint országos műszaki szakkönyvtári szolgáltatást nyújt.
– Közfinanszírozású kutatás-fejlesztési támogatásban részesülő intézményként adatot gyűjt és szolgáltat kutatásfejlesztési projektekről és az egyéb, Magyarországon folytatott K+F tevékenységről a Nemzeti Kutatás-nyilvántartási Rendszerbe (NKR).
– Az alkalmazásában lévő közalkalmazottak ellátásával kapcsolatos feladatokat végez.
– Az alkalmazásában lévő közalkalmazottak ellátásával kapcsolatos feladatokat végez.
– Az intézmény infrastruktúrájának fenntartásával és folyamatos fejlesztésével kapcsolatban feladatokat lát el.
A felsorolt feladatokat az intézmény alaptevékenységként látja el, amelynek alapvető anyagi feltételeit a fenntartó által biztosított és az államháztartás alrendszereiből származó támogatások, átvett pénzeszközök biztosítják, valamint az államháztartáson kívüli forrásból származó bevételek, illetve a számára felajánlott vagyon.
1.1.1. Képzési terület és képzési szint, amelyeken az intézmény képzést folytat, illetve folytathat
képzési terület:
– bölcsészettudomány,
– gazdaságtudományok,
– informatika,
– műszaki,
– pedagógusképzés,
– társadalomtudomány,
– természettudomány;

alapképzés:
székhelyen, telephelyen: gazdaságtudományok, informatika, műszaki, pedagógusképzés, társadalomtudomány, természettudomány;
székhelyen kívül: műszaki (8900 Zalaegerszeg, Gasparich Márk út 18/A);
mesterképzés :
székhelyen, telephelyen: bölcsészettudomány, gazdaságtudományok, műszaki, informatika, pedagógusképzés, társadalomtudomány, természettudomány.
1.1.2. Felsőfokú szakképzés szakmacsoportja, amelyben az intézmény szakképzést folytat, illetve folytathat
székhelyen, telephelyen:
– elektrotechnika-elektronika,
– gépészet,
– közgazdaság,
– informatika,
– ügyvitel,
– kereskedelmi-marketing, üzleti adminisztráció,
– közlekedés.
1.1.3. Tudományterület, amelyen doktori képzés, doktori fokozat odaítélése folyik:
– bölcsészettudományok,
– műszaki tudományok,
– társadalomtudományok,
– természettudományok,
– művészetek.

2. A költségvetési szerv kiegészítő tevékenysége:
Ilyen tevékenységek elsősorban
– kollégiumi szabad férőhelyek hasznosítása,
– adatgyűjtés, adatfeldolgozás,
– felnőttképzési tevékenység;
– pályázaton elnyert pénzeszközökből kutatási projektek megvalósítása, valamint megrendelések alapján kutatások, kísérleti fejlesztések végzése, kutatáshoz kapcsolódó szolgáltatások nyújtása, K+F tevékenységekhez kapcsolódó innováció,
– a hallgatók számára olyan képzés, amely közvetlenül nem kapcsolódik a képzési és kimeneti követelményekben, a szakmai és vizsgakövetelményekben és a tantervekben, illetve szakképzési programokban foglalt tanulmányi kötelezettségek teljesítéséhez,
– államilag nem támogatott hallgatók részére költségtérítés ellenében minden képzési szinten, tagozaton és formában képzés folytatása,
– sportlétesítmények oktatási célon kívüli hasznosítása.

3. A költségvetési szerv kisegítő tevékenysége:
3.1. A kisegítő tevékenység arányának jogszabályban meghatározottak szerinti felső határa: 50%.
3.2. Kisegítő tevékenységek elsősorban
– felvételi előkészítő és egyéb tanfolyamok tartása,
– tanfolyami képzés,
– az Országos Képzési Jegyzékben szereplő, szakképesítést nyújtó iskolarendszeren kívüli szakképzés folytatása,
– a képzéshez kapcsolódó tudományterületeken kultúraművelés és -fejlesztés, művészeti, szaktanácsadói és egyéb tevékenység,
– az intézményi infrastruktúra szabad kapacitásainak hasznosítása (helyiségek, parkolóhelyek, eszközök tartós és eseti bérbeadása), az alapfeladatok ellátása során létrehozott áru és készlet értékesítése,
– konferenciák szervezése,
– fordítás, tolmácsolás,

– mérnöki, szakértői tevékenység, elemzés, szaktanácsadás, tervkészítés, bírálat, minősítés, szakvélemény, műszaki elemzés, vizsgálati, tanúsítási, igazságügyi szakértői tevékenység,
– egyéb szakmai, tudományos, műszaki tevékenység,
– iparjogvédelmi tevékenységek, mérőhely-kialakítás, mérés, számítástechnikai szolgáltatások, laborvizsgálatok, diagnosztika, műszaki, gazdasági szolgáltatások, mintavétel, technológiatranszferrel kapcsolatos szolgáltatások, tesztelés, on-line szolgáltatások, piac- és közvélemény-kutatás,
– nyelvvizsgáztatási tevékenység,
– nyelvoktatás,
– gazdasági tanácsadás,
– nyomdai tevékenység,
– könyvek, folyóiratok, időszaki kiadványok kiadása, egyéb kiadói tevékenység,
– tankönyvforgalmazás,
– könyvkötés, kapcsolódó szolgáltatás,
– munkavállalók részére lakástámogatás nyújtása.

4. A költségvetési szerv vállalkozási tevékenysége

4.1. A vállalkozási tevékenység arányának jogszabályban meghatározottak szerinti felső határa: 33,33%. Az alap-, kiegészítő, kisegítő és vállalkozási tevékenységek szétválasztásának elveit és a vállalkozási szerződéskötés rendjét az intézmény belső szabályzata rögzíti.

4.2. Az államháztartásról szóló 1992. évi XXXVIII. törvény (a továbbiakban: Áht). 90. § (7) bekezdése alapján az alap-, kiegészítő, kisegítő és vállalkozási tevékenységből származó bevételeket és kiadásokat elkülönítetten kell megtervezni és elszámolni. Az Ámr. 69. § (1) bekezdésében meghatározottak szerint a vállalkozási tevékenységből származó eredmény az intézmény által felhasználható részéből vállalkozási tartalékot kell képezni, amely az Ámr. 69. § (2) bekezdésében meghatározottak szerint használható fel. A vállalkozási tevékenység folytatása nem veszélyeztetheti a költségvetési szerv alaptevékenységének ellátását.

4.3. Amennyiben a vállalkozási tevékenység eredménye az Ámr. 68. § (5) bekezdés alapján negatív, a veszteséget az intézménynek elsősorban a korábbi év(ek)ben képzett és fel nem használt vállalkozási tartalékából kell fedezni. Ha az intézmény az alapító okiratában a vállalkozási tevékenységét megszünteti és a vállalkozási tevékenység negatív eredményére a korábbi év(ek)ben képzett és fel nem használt vállalkozási tartaléka nem nyújt fedezetet, akkor a veszteséget az alaptevékenysége tartaléka terhére köteles rendezni.

5. Az alaptevékenység, kiegészítő, kisegítő és vállalkozási tevékenység államháztartási szakfeladatrend szerinti megjelölése:

5.1. A tevékenységek 2009. december 31-éig érvényes államháztartási szakfeladatrendi besorolása:

22111-5 Könyv- és zeneműkiadás
55133-7 Felsőoktatásban tanulók kollégiumi ellátása
73101-4 Természettudományi kutatás és kísérleti fejlesztés
73104-7 Műszaki tudományi kutatás és kísérleti fejlesztés
73201-1 Humán és társadalomtudományi kutatás és kísérleti fejlesztés
80111-5 Óvodai nevelés
80311-9 Egyetemi oktatás
80321-8 Főiskolai oktatás
92311-6 Nemzeti könyvtári és szakkönyvtári tevékenység

5.2. Az alaptevékenység, kiegészítő, kisegítő és vállalkozási tevékenység 2010. január 1-jétől érvényes államháztartási szakfeladatrendi besorolása:

Szakfeladat száma	Szakfeladatok megnevezése	Alap-tevékenység	Kiegészítő tevékenység	Kisegítő tevékenység	Vállalkozási tevékenység
181200	Nyomás (kivéve: napilap)			X	X
181300	Nyomdai előkészítő tevékenység			X	X
181400	Könyvkötés, kapcsolódó szolgáltatás			X	X

Szakfeladat száma	Szakfeladatok megnevezése	Alap-tevékenység	Kiegészítő tevékenység	Kisegítő tevékenység	Vállalkozási tevékenység
479901	Tankönyvforgalmazás költségvetési szervnél			X	X
522130	Parkoló, garázs üzemeltetése, fenntartása			X	X
559012	Kollégiumi szálláshelynyújtás felsőoktatásban részt vevő hallgatók részére	X	X		
559014	Felsőoktatásban részt vevő hallgatók PPP diákotthoni elhelyezése	X	X		
559016	Felsőoktatásban részt vevő hallgatók lakhatási támogatása	X			
559099	Egyéb m.n.s. szálláshely-szolgáltatás			X	X
581100	Könyvkiadás			X	X
581400	Folyóirat, időszaki kiadvány kiadása			X	X
581900	Egyéb kiadói tevékenység			X	X
620100	Számítógépes programozás			X	X
620200	Információtechnológiai szaktanácsadás			X	X
620900	Egyéb információtechnológiai szolgáltatás			X	X
631100	Adatfeldolgozás, web-hosting szolgáltatás	X	X		
682002	Nem lakóingatlan bérbeadása, üzemeltetése			X	X
702100	PR, kommunikáció			X	X
702200	Üzletviteli, egyéb vezetési tanácsadás			X	X
711100	Építészmérnöki tevékenység			X	X
711200	Mérnöki tevékenység, műszaki tanácsadás			X	X
712101	Mérőeszközök hitelesítése			X	X
712109	Egyéb, hatósági eljárás keretében végzett műszaki vizsgálat, elemzés			X	X
712201	Összetétel-, tisztaságvizsgálat, -elemzés			X	X
712203	Fizikaitulajdonság-vizsgálat			X	X
712204	Összetett, műszaki, elektronikai rendszer vizsgálata			X	X
712209	Egyéb, műszaki vizsgálat, elemzés			X	X
721111	Egészségügyi biotechnológiai alapkutatás	X	X		
721112	Egészségügyi biotechnológiai alkalmazott kutatás	X	X		
721113	Egészségügyi biotechnológiai kísérleti fejlesztés	X	X		
721121	Környezeti, ipari biotechnológiai alapkutatás	X	X		
721122	Környezeti, ipari biotechnológiai alkalmazott kutatás	X	X		
721123	Környezeti, ipari biotechnológiai kísérleti fejlesztés	X	X		
721911	Matematikai alapkutatás	X	X		
721912	Matematikai alkalmazott kutatás	X	X		
721913	Matematikai kísérleti fejlesztés	X	X		
721941	Biológiai alapkutatás	X	X		
721942	Biológiai alkalmazott kutatás	X	X		

Szakfeladat száma	Szakfeladatok megnevezése	Alap-tevékenység	Kiegészítő tevékenység	Kisegítő tevékenység	Vállalkozási tevékenység
721943	Biológiai kísérleti fejlesztés	X	X		
721951	Kémiai alapkutatás	X	X		
721952	Kémiai alkalmazott kutatás	X	X		
721953	Kémiai kísérleti fejlesztés	X	X		
721961	Földtudomány alapkutatás	X	X		
721962	Földtudományi alkalmazott kutatás	X	X		
721963	Földtudományi kísérleti fejlesztés	X	X		
721971	Műszaki tudományi alapkutatás	X	X		
721972	Műszaki tudományi alkalmazott kutatás	X	X		
721973	Műszaki tudományi kísérleti fejlesztés	X	X		
721981	Fizikai alapkutatás	X			
721982	Fizikai alkalmazott kutatás	X	X		
721983	Fizikai kísérleti fejlesztés	X	X		
722011	Gazdaságtudományi alapkutatás	X	X		
722012	Gazdaságtudományi alkalmazott kutatás	X	X		
722013	Gazdaságtudományi kísérleti fejlesztés	X	X		
722024	Pszichológia- és viselkedéstudományi alapkutatás	X	X		
722025	Pszichológia- és viselkedéstudományi alkalmazott kutatás	X	X		
722026	Pszichológia- és viselkedéstudományi kísérleti fejlesztés	X	X		
732000	Piac-, közvélemény-kutatás			X	X
743000	Fordítás, tolmácsolás			X	X
749010	Igazságügyi szakértői tevékenység			X	X
749040	K+F tevékenységekhez kapcsolódó innováció	X	X		
749050	M.n.s. egyéb szakmai, tudományos, műszaki tevékenység			X	X
773000	Egyéb gép, tárgyi eszköz kölcsönzése			X	X
823000	Konferencia, kereskedelmi bemutató szervezése			X	X
854211	Felsőfokú szakképzés	X	X		
854212	Szakirányú továbbképzés	X	X		
854221	Alapképzés	X	X		
854222	Mesterképzés	X	X		
854223	Doktori képzés	X	X		
854224	Kifutó rendszerben főiskolai képzés	X	X		
854225	Kifutó rendszerben egyetemi képzés	X	X		
854231	Köztársasági ösztöndíj	X			
854232	Miniszteri ösztöndíjak	X			
854233	Tanulmányi ösztöndíj	X			
854234	Szociális ösztöndíjak	X			
854235	Doktorandusz ösztöndíjak	X			

Szakfeladat száma	Szakfeladatok megnevezése	Alap-tevékenység	Kiegészítő tevékenység	Kisegítő tevékenység	Vállalkozási tevékenység
854236	Egyéb pénzbeli hallgatói juttatások, ösztöndíjak	X			
854237	Oktatói ösztöndíjak	X			
854238	Tankönyv- és jegyzettámogatás	X			
854239	Felsőoktatás-fejlesztés (minőség-, tehetséggondozás, kisszak)	X	X		
855931	Iskolarendszeren kívüli nem szakmai oktatás			X	X
855932	Iskolarendszeren kívüli szakmai oktatás			X	X
855935	Szakmai továbbképzések			X	X
855937	M.n.s. egyéb felnőttoktatás			X	X
856011	Pedagógiai szakszolgáltató tevékenység	X	X		
889943	Munkáltatók által nyújtott lakástámogatások			X	
889966	Jóléti, sport- és kultúratámogatások	X			
900111	Befogadó színházak tevékenysége			X	
910110	Nemzeti könyvtári feladatok	X			
910121	Könyvtári állomány gyarapítása, nyilvántartása	X			
910122	Könyvtári állomány feltárása, megőrzése, védelme	X			
910123	Könyvtári szolgáltatások	X	X		
931102	Sportlétesítmények működtetése és fejlesztése	X	X		
931903	M.n.s. egyéb sporttámogatás	X			

6. Az intézmény szakágazati besorolása
Az intézmény államháztartási szakágazati besorolása: 854200 – Felsőfokú oktatás

III.
Az intézmény működése

1. Az intézmény élén magasabb vezetői megbízás alapján a rektor áll, akit – nyilvános pályázat útján – a Magyar Köztársaság elnöke, az Ftv. vonatkozó rendelkezése szerint bíz meg, illetve ment fel.

2. A gazdasági főigazgatót az Ftv.-ben foglaltak szerint, a rektor javaslatára az oktatási és kulturális miniszter határozott időre bízza meg, illetve vonja vissza megbízását. Felette az egyéb munkáltatói jogokat a rektor gyakorolja.

3. A foglalkoztatottak foglalkoztatási jogviszonya: az intézmény alkalmazottai a közalkalmazottak jogállásáról szóló 1992. évi XXXIII. törvény hatálya alá tartozó közalkalmazottak.

4. Az intézmény szervezeti felépítését és működésének rendjét, a vezetők közötti feladatmegosztást, a belső és külső kapcsolatokra vonatkozó további jogszabályok által előírt rendelkezéseket az intézmény szervezeti és működési szabályzata határozza meg. Az intézmény az Ftv. 21. és 115. §-ában foglaltak szerint küldi meg szervezeti és működési szabályzatát az oktatási és kulturális miniszternek.

5. Az intézmény szervezeti tagolása (az 1. számú mellékletnek megfelelően):
5.1. Az egyetem divizionális szervezetként működik, vezetése stratégiai és operatív végrehajtó szintekre tagozódik. Az egyetem a karokat és a Hallgatói Önkormányzatot tekinti divízióknak, melyek között a munkamegosztás tárgyi elvű, képzési ágak és tudományágak szerinti. Az intézmény oktatási és tudományos kutatási feladatokat ellátó, valamint az oktatás és tudományos kutatás irányítását segítő és törzskari, az oktatást és tudományos kutatást szolgáltatásaikkal

közvetlenül, és bevételeikkel közvetetten támogató, továbbá rendszerfenntartó és rendszerellátó szolgáltatásokkal segítő szervezeti egységekre tagozódik.
Az intézmény az Ftv. szerinti szervezeti felépítését, tagolását az egyes szervezeti egységeket és működésük rendjét a szervezeti és működési szabályzat határozza meg.

6. Az intézmény hallgatói létszáma:
– az Ftv.-ben meghatározottak szerint felvehető maximális hallgatói létszám 30 442 fő.

IV.
Az intézmény gazdálkodása

1. Az intézmény önállóan működő és gazdálkodó központi költségvetési szerv.

2. Az intézmény ingatlanállománya:
2.1. A Magyar Állam tulajdonában lévő ingatlanok, melyek az intézmény vagyonkezelésében vannak a Kincstári Vagyoni Igazgatósággal kötött 370420/2002/0120 számú vagyonkezelési szerződés szerint.
2.2. Az intézmény tulajdonában lévő ingatlanok jegyzéke: nincs az intézménynek.
2.3. További, az intézmény használatában lévő ingatlanok jegyzéke és a használat jogcíme: nincs az intézménynek.

3. Az intézményi hozzájárulással vagy közreműködéssel létrehozott, illetve működtetett társaságok, egyesületek, alapítványok és egyéb szervezetek jegyzéke és alapító okiratai, illetve az alapítással összefüggő más dokumentumai a szervezeti és működési szabályzat mellékletét képezik.

V.
Záró rendelkezések

Jelen alapító okirat 2009. július 1. napjával lép hatályba, ezzel egyidejűleg 20142-1/2008. iktatószámú alapító okirat a hatályát veszti.

Budapest, 2009. július 1.

Oktatási és Kulturális Minisztérium
mint az alapító képviselője
átruházott jogkörében eljárva
Arató Gergely s. k.,
államtitkár

1. számú melléklet

A BME, mint divízionális szervezet

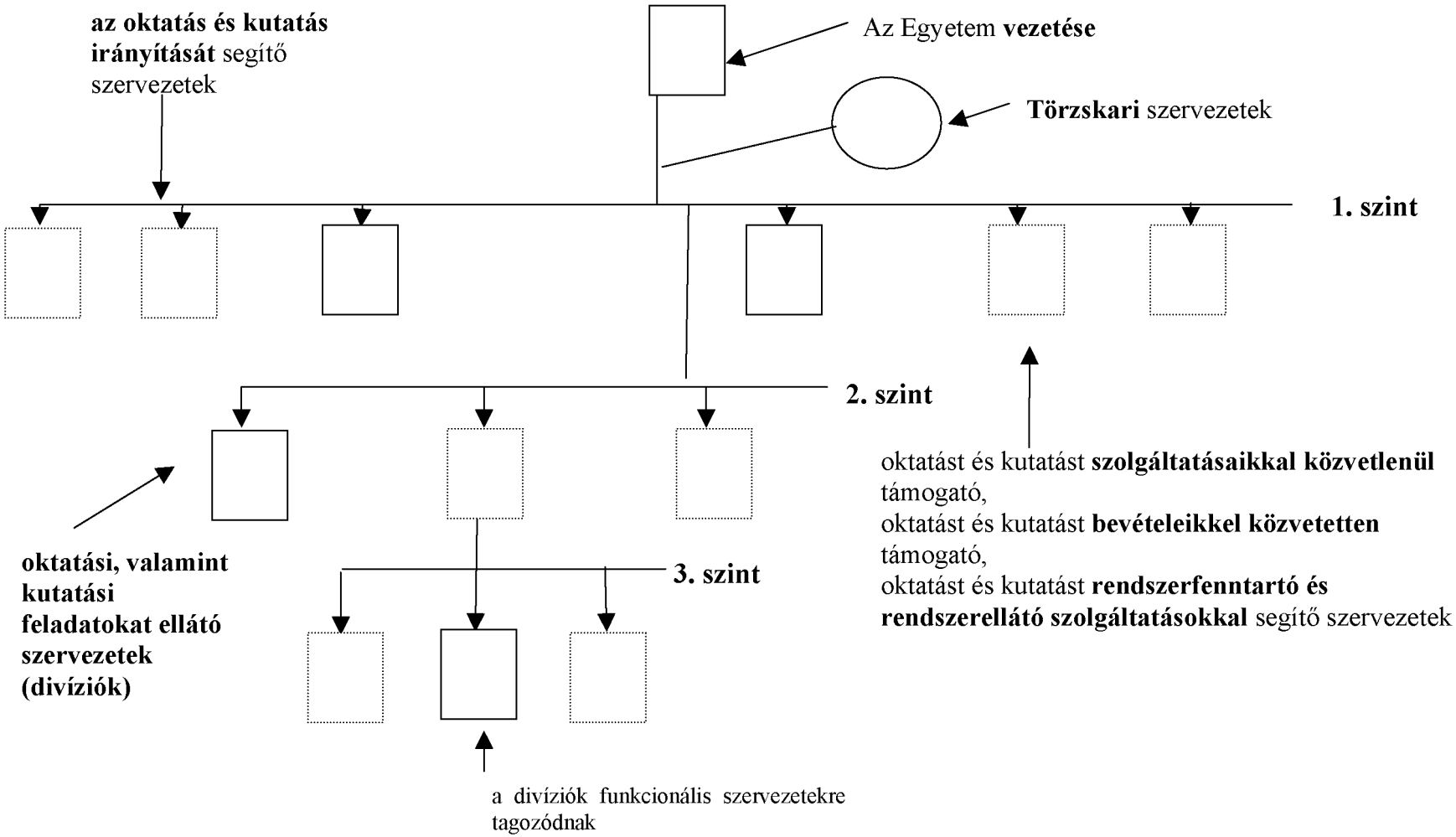

A Budapesti Műszaki Főiskola alapító okiratának módosítása

A Budapesti Műszaki Főiskola 27686-1/2008. számú, 2008. november 25-én kelt alapító okiratát a költségvetési szervek jogállásáról és gazdálkodásáról szóló 2008. évi CV. törvény (a továbbiakban: Kt.) 2. § (2) bekezdésében foglalt felhatalmazás alapján, figyelemmel a Kt. 3. § (2) bekezdésében és a 4. §-ában foglaltakra, valamint a 44. § (5) bekezdésében és 44. § (11) bekezdésében foglaltakra is, az államháztartásért felelős miniszterrel egyetértésben a következők szerint módosítom:

1. Az alapító okirat bevezető rendelkezései helyébe az alábbi rendelkezés lép:
   „A felsőoktatásról szóló 2005. évi CXXXIX. törvény (a továbbiakban: Ftv.) 16. §-ának (1) bekezdése és a 115. §-a (2) bekezdésének b) pontja, továbbá a költségvetési szervek jogállásáról és gazdálkodásáról szóló 2008. évi CV. törvény (a továbbiakban: Kt.) 2. §-ának (2) bekezdésében foglalt felhatalmazás alapján, figyelemmel a 3. §-ának (2) bekezdésében és a 4. §-ában foglaltakra, valamint az államháztartás működési rendjéről szóló 217/1998. (XII. 30.) Korm. rendelet (a továbbiakban: Ámr.) 10. §-ára

   a Budapesti Műszaki Főiskola (a továbbiakban: intézmény)

   központi költségvetési szerv alapító okiratának – az államháztartásért felelős miniszterrel egyetértésben – egységes szerkezetbe foglalt szövegét az alábbiak szerint állapítom meg:”

2. Az alapító okirat 1–14. pontjai helyébe a következő rendelkezések lépnek:

„I.
Általános rendelkezések

1. A költségvetési szerv:
   1.1. Neve: Budapesti Műszaki Főiskola.
   1.2. Rövidített megnevezése: BMF.
   1.3. Angol nyelvű megnevezése: Budapest Tech Polytechnical Institution (röviden: Budapest Tech)

2. Székhelye: 1034 Budapest, Bécsi út 96/B

3. A költségvetési szerv besorolása: közszolgáltató költségvetési szerv – közintézet.

4. A létrehozásáról rendelkező jogszabály: a felsőoktatási intézményhálózat átalakításáról, továbbá a felsőoktatásról szóló 1993. évi LXXX. törvényt módosító 1999. évi LII. törvény.

5. Működési köre: az Ftv.-ben foglaltak szerint a Magyar Köztársaság területe (és e területen kívül).

6. Felügyeleti szerv neve, székhelye: Oktatási és Kulturális Minisztérium, 1055 Budapest, Szalay u. 10–14.
   6.1. Az alapítói jogok gyakorlója: az Ftv.-ben foglaltak szerint a Magyar Köztársaság Országgyűlése.

7. Az intézmény működési helye:
   7.1. Az intézmény telephelyei:
   8000 Székesfehérvár, Budai út 45.
   7.2. Az intézmény székhelyen kívüli képzésének helye:
   2500 Esztergom, Főapát u. 1.

8. Közvetlen jogelőd:
   A felsőoktatási intézményhálózat átalakításáról, továbbá a felsőoktatásról szóló 1993. évi LXXX. törvény módosításáról szóló 1999. évi LII. törvény rendelkezései alapján 2000. január 1-jei hatállyal létrehozott intézmény három, több mint 100 éves iparoktatási múlttal rendelkező jogelődje:
   – a Bánki Donát Műszaki Főiskola, amely a Bánki Donát Gépipari Műszaki Főiskola létesítéséről szóló 1969. évi 25. sz. tvr. és a Bánki Donát Gépipari Műszaki Főiskola irányításáról, képzési idejéről, valamint a budapesti Felsőfokú Gépipari

Technikum átszervezésével kapcsolatos átmeneti intézkedésekről szóló 1033/1969. (VIII. 31.) Kormány számú határozat alapján létesült – Bánki Donát Gépipari Műszaki Főiskola néven –, a budapesti Felsőfokú Gépipari Technikum átszervezésével;

– a Kandó Kálmán Műszaki Főiskola, amely a Kandó Kálmán Villamosipari Műszaki Főiskola létesítéséről szóló 1969. évi 6. sz. tvr. és a Kandó Kálmán Villamosipari Műszaki Főiskola kari tagozódásáról, képzési idejéről és irányításáról szóló 1007/1969. (III. 4.) Korm. határozat alapján jött létre – Kandó Kálmán Villamosipari Műszaki Főiskola néven –, a Felsőfokú Híradás- és Műszeripari Technikum és a Felsőfokú Villamosgépipari Technikum egyesítésével; és

– a Könnyűipari Műszaki Főiskola, amely a Könnyűipari Műszaki Főiskola létesítéséről szóló 1972. évi 16. sz. tvr. és a Könnyűipari Műszaki Főiskola irányításáról, képzési idejéről, valamint a Felsőfokú Könnyűipari Technikum átszervezésével kapcsolatos átmeneti intézkedésekről szóló 1035/1972. (VIII. 27.) Mt. h. számú határozat alapján létesült, a Felsőfokú Könnyűipari Technikum átszervezésével.

9. Jogszabályban meghatározott közfeladat: A felsőoktatásról szóló 2005. évi CXXXIX. törvény szerint a felsőoktatási intézmény a felsőoktatás feladatainak ellátására jött létre.

II.

Az intézmény alap-, kiegészítő, kisegítő és vállalkozási tevékenysége

1. A költségvetési szerv alaptevékenysége:

1.1. Az intézmény állami feladatként ellátandó alaptevékenysége:

– Az 1.1.1. pontban meghatározott képzési területen és képzési szinten alapképzést és mesterképzést, továbbá szakirányú továbbképzést folytathat, s e képzésben oklevelet ad ki.

– Az oktatási miniszternek az 1993. évi LXXX. törvény alapján kiadott szakindítási engedélyek alapján kifutó rendszerben főiskolai szintű képzést folytat.

– Az 1.1.2. pontban meghatározott szakmacsoportban felsőfokú szakképzést folytat, s e képzésben bizonyítványt ad ki.

– Az Ftv. a szakképzésről szóló 1993. évi LXXVI. törvényben, a közoktatásról szóló 1993. évi LXXIX. törvényben és a felnőttképzésről szóló 2001. évi CI. törvényben foglaltak szerint részt vesz a közoktatási, továbbá a felsőoktatásnak nem minősülő szakképzési és az ágazati törvényekben meghatározott egyéb képzési feladatok megvalósításában.

– Az 1.1.3. pontban meghatározott tudományterületen doktori képzést folytat és doktori fokozatot ad ki.

– A képzéshez kapcsolódó képzési területeken, tudományterületeken alap-, alkalmazott és kísérleti kutatásokat és fejlesztéseket, tudományszervezést, technológiai innovációt, valamint az oktatást támogató egyéb kutatásokat végez.

– A nemzeti és az egyetemes kultúra közvetítésével, művelésével és fejlesztésével, az anyanyelvi és az idegen nyelvi ismeretek fejlesztésével hozzájárul a hallgatóknak az értelmiségi létre történő felkészítéséhez.

– Az oktatás és a kutatás színvonalas ellátásához szükséges nemzetközi kapcsolatait fejleszti és ápolja.

– Tankönyv- és jegyzetkiadást, taneszköz-fejlesztést végez.

– Az alaptevékenységi körbe tartozó hallgatók részére saját szervezetében tankönyv- és jegyzetellátást, könyvtári és laboratóriumi szolgáltatást, kollégiumi elhelyezést, kulturális és sportolási lehetőséget nyújt, továbbá olyan szolgáltatásokat, amelyek a hallgatók beilleszkedését, egészséges életvitelét és egészségügyi ellátását szolgálják.

– Diákotthoni szolgáltatást nyújt.

– Az alkalmazásában lévő közalkalmazottak ellátásával kapcsolatos feladatokat végez a vonatkozó jogszabályok szerint.

– Az intézmény infrastruktúrájának fenntartásával és folyamatos fejlesztésével kapcsolatban saját szervezetében lát el feladatokat.

– Feladatai teljesítése érdekében gazdasági, továbbá belső ellenőrzési feladatot ellátó funkcionális szervezeti egységet, valamint igazgatási, szervezési, műszaki szolgáltató és más, a működést biztosító funkcionális szervezeti egységeket működtet.

A felsorolt feladatokat az intézmény alaptevékenységként látja el, amelynek alapvető anyagi feltételeit a fenntartó által biztosított és az államháztartás alrendszereiből származó támogatások, átvett pénzeszközök biztosítják, valamint az államháztartáson kívüli forrásból származó bevételek, illetve a számára felajánlott vagyon.

1.1.1. Képzési terület és képzési szint, amelyeken az intézmény képzést folytat, illetve folytathat:
képzési terület:
– gazdaságtudományok,
– informatika,
– műszaki,
– pedagógusképzés;
alapképzés: székhelyen, telephelyen: gazdaságtudományok, informatika, műszaki;
mesterképzés székhelyen, telephelyen: gazdaságtudományok, informatika, műszaki, pedagógusképzés;
1.1.2. Felsőfokú szakképzés szakmacsoportja, amelyben az intézmény szakképzést folytat, illetve folytathat:
székhelyen, telephelyen:
– elektrotechnika-elektronika,
– gépészet,
– informatika,
– kereskedelem-marketing, üzleti adminisztráció,
– könnyűipar,
– közgazdaság,
– művészet, közművelődés, kommunikáció,
– oktatás;
székhelyen kívül:
– informatika (2500 Esztergom, Főapát u. 1.).
1.1.3. Tudományterület, amelyen doktori képzés, doktori fokozat odaítélése folyik:
– műszaki tudományok

2. A költségvetési szerv kiegészítő tevékenysége:
Ilyen tevékenységek elsősorban:
– a hallgatók számára olyan képzés, illetve szolgáltatás nyújtása, amely közvetlenül nem kapcsolódik a képzési és kimeneti követelményekben, a szakmai és vizsgakövetelményekben és a tantervekben, illetve szakképzési programokban foglalt tanulmányi kötelezettségek teljesítéséhez;
– felvételi előkészítő és egyéb tanfolyamok tartása;
– továbbképzés;
– felnőttképzési tevékenység;
– az Országos Képzési Jegyzékben szereplő, szakképesítést nyújtó iskolarendszeren kívüli szakképzés folytatása;
– a képzéshez kapcsolódó tudományterületeken kultúraművelés és fejlesztés, művészeti, szaktanácsadói és egyéb tevékenység;
– az intézményi infrastruktúra szabad kapacitásainak hasznosítása (kiadói tevékenység, nyomdaipari szolgáltatások, nyomdaipari termékek gyártása, ipari termékek előállítása, sportlétesítmények és oktatást szolgáló helyiségek, valamint kollégiumi-diákotthoni szálláshelyek bérbeadása);
– nyelvvizsgáztatási tevékenység.

3. A költségvetési szerv kisegítő tevékenysége:
A kisegítő tevékenység arányának jogszabályban meghatározottak szerinti felső határa: 50%.

4. A költségvetési szerv vállalkozási tevékenysége
4.1. A vállalkozási tevékenység arányának jogszabályban meghatározottak szerinti felső határa: 33,33%. Az alap-, kiegészítő, kisegítő és vállalkozási tevékenységek szétválasztásának elveit és a vállalkozási szerződéskötés rendjét az intézmény belső szabályzata rögzíti.
4.2. Az államháztartásról szóló 1992. évi XXXVIII. törvény (a továbbiakban: Áht). 90. § (7) bekezdése alapján az alap-, kiegészítő, kisegítő és vállalkozási tevékenységből származó bevételeket és kiadásokat elkülönítetten kell megtervezni és elszámolni. Az Ámr. 69. § (1) bekezdésében meghatározottak szerint a vállalkozási tevékenységből származó eredmény a az intézmény által felhasználható részéből vállalkozási tartalékot kell képezni, amely az Ámr. 69. § (2) bekezdésében meghatározottak szerint használható fel. A vállalkozási tevékenység folytatása nem veszélyeztetheti a költségvetési szerv alaptevékenységének ellátását.

4.3. Amennyiben a vállalkozási tevékenység eredménye az Ámr. 68. § (5) bekezdés alapján negatív, a veszteséget az intézménynek elsősorban a korábbi év(ek)ben képzett és fel nem használt vállalkozási tartalékából kell fedezni. Ha az intézmény az alapító okiratában a vállalkozási tevékenységét megszünteti és a vállalkozási tevékenység negatív eredményére a korábbi év(ek)ben képzett és fel nem használt vállalkozási tartaléka nem nyújt fedezetet, akkor a veszteséget az alaptevékenysége tartaléka terhére köteles rendezni.

5. Az alaptevékenység, kiegészítő, kisegítő és vállalkozási tevékenység államháztartási szakfeladatrend szerinti megjelölése:

5.1. A tevékenységek 2009. december 31-éig érvényes államháztartási szakfeladatrendi besorolása:

55133-7 Felsőoktatásban tanulók kollégiumi ellátása

73104-7 Műszaki tudományi kutatás és kísérleti fejlesztés

80321-8 Főiskolai oktatás

5.2. Az alaptevékenység, kiegészítő, kisegítő és vállalkozási tevékenység 2010. január 1-jétől érvényes államháztartási szakfeladatrendi besorolása:

Szakfeladat száma	Szakfeladatok megnevezése	Alap-tevékenység	Kiegészítő tevékenység	Kisegítő tevékenység	Vállalkozási tevékenység
265100	Mérőműszer gyártása				x
267000	Optikai eszköz gyártása				x
332000	Ipari gép, berendezés üzembe helyezése				x
476100	Könyv-kiskereskedelem	x	x		
552001	Üdülői szálláshely-szolgáltatás	x	x		
559012	Kollégiumi szálláshelynyújtás felsőoktatásban részt vevő hallgatók számára	x			
559013	Diákotthoni szálláshelynyújtás felsőoktatásban részt vevő hallgatók számára	x			
559014	Felsőoktatásban részt vevő hallgatók PPP diákotthoni elhelyezése	x			
559016	Felsőoktatásban részt vevő hallgatók lakhatási támogatása	x			
559099	Egyéb m.n.s. szálláshely-szolgáltatás			x	x
581100	Könyvkiadás	x			
581400	Folyóirat, időszaki kiadvány kiadása	x	x		
620100	Számítógépes programozás				x
620200	Információtechnológiai szaktanácsadás				x
620300	Számítógép-üzemeltetés				x
620900	Egyéb információtechnológiai szolgáltatás				x
682002	Nem lakóingatlan bérbeadása, üzemeltetése			x	x
711200	Mérnöki tevékenység, műszaki tanácsadás				x
721972	Műszaki tudományi alkalmazott kutatás	x			
721973	Műszaki tudományi kísérleti fejlesztés	x			
722012	Gazdaságtudományi alkalmazott kutatás	x			
732000	Piac-, közvélemény-kutatás	x			
741000	Divat-, formatervezés	x			
749040	K + F tevékenységekhez kapcsolódó innováció				x
749050	M.n.s. egyéb szakmai, tudományos műszaki tevékenység	x			
821900	Fénymásolás, egyéb irodai szolgáltatás	x	x		
823000	Konferencia, kereskedelmi bemutató szervezése	x	x		

Szakfeladat száma	Szakfeladatok megnevezése	Alap-tevékenység	Kiegészítő tevékenység	Kisegítő tevékenység	Vállalkozási tevékenység
841166	Közbeszerzési eljárás lebonyolításával összefüggő szolgáltatások	x			
854211	Felsőfokú szakképzés	x	x		
854212	Szakirányú továbbképzés	x	x		
854213	Felsőfokú végzettségi szintet nem biztosító egyéb képzés	x	x		
854221	Alapképzés	x	x		
854222	Mesterképzés	x	x		
854223	Doktori képzés	x	x		
854224	Kifutó rendszerben főiskolai képzés	x	x		
854231	Köztársasági ösztöndíj	x			
854232	Miniszteri ösztöndíjak	x			
854233	Tanulmányi ösztöndíj	x			
854234	Szociális ösztöndíjak	x			
854235	Doktorandusz ösztöndíjak	x			
854236	Egyéb pénzbeli hallgatói juttatások, ösztöndíjak	x	x		
854237	Oktatói ösztöndíjak	x	x		
854238	Tankönyv- és jegyzettámogatás	x			
854239	Felsőoktatás-fejlesztés (minőség-, tehetséggondozás, kisszak)	x	x		
854249	Egyéb felsőoktatás-szervezési feladatok	x	x		
855931	Iskolarendszeren kívüli nem szakmai oktatás			x	
855932	Iskolarendszeren kívüli szakmai oktatás			x	
910122	Könyvtári állomány feltárása, megőrzése, védelme	x			
910123	Könyvtári szolgáltatások	x	x		

6. Az intézmény szakágazati besorolása
   Az intézmény államháztartási szakágazati besorolása: 854200 – Felsőfokú oktatás

III.
Az intézmény működése

1. Az intézmény élén magasabb vezetői megbízás alapján a rektor áll, akit – nyilvános pályázat útján – a Magyar Köztársaság miniszterelnöke, az Ftv. vonatkozó rendelkezése szerint bíz meg, illetve ment fel.

2. A gazdasági főigazgatót az Ftv.-ben foglaltak szerint, a rektor javaslatára az oktatási és kulturális miniszter határozott időre bízza meg, illetve vonja vissza megbízását. Felette az egyéb munkáltatói jogokat a rektor gyakorolja.

3. Foglalkoztatottak foglalkoztatási jogviszonya: az intézmény alkalmazottai a közalkalmazottak jogállásáról szóló 1992. évi XXXIII. törvény hatálya alá tartozó közalkalmazottak.

4. Az intézmény szervezeti felépítését és működésének rendjét, a vezetők közötti feladatmegosztást, a belső és külső kapcsolatokra vonatkozó további jogszabályok által előírt rendelkezéseket az intézmény szervezeti és működési szabályzata határozza meg. Az intézmény az Ftv. 21. és 115. §-ában foglaltak szerint küldi meg szervezeti és működési szabályzatát az oktatási és kulturális miniszternek.

5. Az intézmény szervezeti tagolása (az 1. számú mellékletnek megfelelően)
5.1. Az intézményben oktatási, tudományos kutatási szervezeti egységként karok, központok működnek. A karok egy vagy több szakmailag összetartozó, az 1.1.1. pont szerinti képzési területeken, képzési szinteken folyó képzés feladatainak ellátását szervezik. A karokon belül intézet, szakcsoport működik.
5.2. Az intézményben szolgáltató szervezeti egységként könyvtári szolgáltatási és információs feladatokat ellátó könyvtár, valamint nevelési és szociális feladatokat ellátó kollégium működik.
5.3. Az intézmény működtetési feladatainak ellátásához gazdasági, igazgatási, szervezési, műszaki szolgáltató és más, a működést biztosító funkcionális szervezeti egységeket tart fenn.

6. Az intézmény hallgatói létszáma:
– az Ftv.-ben meghatározottak szerint felvehető maximális hallgatói létszám 12886 fő.

IV.
Az intézmény gazdálkodása

1. Az intézmény önállóan működő és gazdálkodó központi költségvetési szerv.

2. Az intézmény ingatlanállománya:
2.1. A Magyar Állam tulajdonában lévő ingatlanok, melyek az intézmény vagyonkezelésében vannak a Kincstári Vagyoni Igazgatósággal kötött, 390048/2004/0120 számú vagyonkezelési szerződéssel.
2.2. Az intézmény tulajdonában lévő ingatlanok jegyzéke: Budapest III. kerület, Kiscelli u. 78. szám alatt található 17310. helyrajzi számú iskolaingatlan (a 2008. április 15-én kelt, 116/ÖK/2008 (II. 27.) képviselő-testületi határozat alapján létrejött ingatlan adásvételi szerződésben foglaltak szerint).
2.3. További, az intézmény használatában lévő ingatlanok jegyzéke és a használat jogcíme: nincs az intézménynek.

3. Az intézményi hozzájárulással vagy közreműködéssel létrehozott, illetve működtetett társaságok, egyesületek, alapítványok és egyéb szervezetek jegyzéke és alapító okiratai, illetve az alapítással összefüggő más dokumentumai a szervezeti és működési szabályzat mellékletét képezik.

V.
Záró rendelkezések

Jelen alapító okirat 2009. július 1. napjával lép hatályba, ezzel egyidejűleg 27686-1/2008. iktatószámú alapító okirat a hatályát veszti."

Budapest, 2009. július 1.

Oktatási és Kulturális Minisztérium
mint az alapító képviselője
átruházott jogkörében eljárva
Arató Gergely s. k.,
államtitkár

A Budapesti Műszaki Főiskola alapító okirata

A felsőoktatásról szóló 2005. évi CXXXIX. törvény (a továbbiakban: Ftv.) 16. §-ának (1) bekezdése és a 115. §-a (2) bekezdésének b) pontja, továbbá a költségvetési szervek jogállásáról és gazdálkodásáról szóló 2008. évi CV. törvény (a továbbiakban: Kt.) 2. §-ának (2) bekezdésében foglalt felhatalmazás alapján, figyelemmel a 3. §-ának (2) bekezdésében és a 4. §-ában foglaltakra, valamint az államháztartás működési rendjéről szóló 217/1998. (XII. 30.) Korm. rendelet (a továbbiakban: Ámr.) 10. §-ára

a Budapesti Műszaki Főiskola (a továbbiakban: intézmény)

központi költségvetési szerv alapító okiratának – az államháztartásért felelős miniszterrel egyetértésben – egységes szerkezetbe foglalt szövegét az alábbiak szerint állapítom meg:

I.
Általános rendelkezések

1. A költségvetési szerv:
   1.1. Neve: Budapesti Műszaki Főiskola.
   1.2. Rövidített megnevezése: BMF.
   1.3. Angol nyelvű megnevezése: Budapest Tech Polytechnical Institution (röviden: Budapest Tech)

2. Székhelye: 1034 Budapest, Bécsi út 96/B

3. A költségvetési szerv besorolása: közszolgáltató költségvetési szerv – közintézet.

4. A létrehozásáról rendelkező jogszabály: a felsőoktatási intézményhálózat átalakításáról, továbbá a felsőoktatásról szóló 1993. évi LXXX. törvényt módosító 1999. évi LII. törvény.

5. Működési köre: az Ftv.-ben foglaltak szerint a Magyar Köztársaság területe (és e területen kívül).

6. Felügyeleti szerv neve, székhelye: Oktatási és Kulturális Minisztérium, 1055 Budapest, Szalay u. 10–14.
   6.1. Az alapítói jogok gyakorlója: az Ftv.-ben foglaltak szerint a Magyar Köztársaság Országgyűlése.

7. Az intézmény működési helye:
   7.1. Az intézmény telephelyei:
   8000 Székesfehérvár, Budai út 45.
   7.2. Az intézmény székhelyen kívüli képzésének helye:
   2500 Esztergom, Főapát u. 1.

8. Közvetlen jogelőd:
   A felsőoktatási intézményhálózat átalakításáról, továbbá a felsőoktatásról szóló 1993. évi LXXX. törvény módosításáról szóló 1999. évi LII. törvény rendelkezései alapján 2000. január 1-jei hatállyal létrehozott intézmény három, több mint 100 éves iparoktatási múlttal rendelkező jogelődje:
   – a Bánki Donát Műszaki Főiskola, amely a Bánki Donát Gépipari Műszaki Főiskola létesítéséről szóló 1969. évi 25. sz. tvr. és a Bánki Donát Gépipari Műszaki Főiskola irányításáról, képzési idejéről, valamint a budapesti Felsőfokú Gépipari Technikum átszervezésével kapcsolatos átmeneti intézkedésekről szóló 1033/1969. (VIII. 31.) Korm. határozat alapján létesült – Bánki Donát Gépipari Műszaki Főiskola néven –, a budapesti Felsőfokú Gépipari Technikum átszervezésével;
   – a Kandó Kálmán Műszaki Főiskola, amely a Kandó Kálmán Villamosipari Műszaki Főiskola létesítéséről szóló 1969. évi 6. sz. tvr. és a Kandó Kálmán Villamosipari Műszaki Főiskola kari tagozódásáról, képzési idejéről és irányításáról szóló 1007/1969. (III. 4.) Korm. határozat alapján jött létre – Kandó Kálmán Villamosipari Műszaki Főiskola néven –, a Felsőfokú Híradás- és Műszeripari Technikum és a Felsőfokú Villamosgépipari Technikum egyesítésével; és

– a Könnyűipari Műszaki Főiskola, amely a Könnyűipari Műszaki Főiskola létesítéséről szóló 1972. évi 16. sz. tvr. és a Könnyűipari Műszaki Főiskola irányításáról, képzési idejéről, valamint a Felsőfokú Könnyűipari Technikum átszervezésével kapcsolatos átmeneti intézkedésekről szóló 1035/1972. (VIII. 27.) Mt. h. számú határozat alapján létesült, a Felsőfokú Könnyűipari Technikum átszervezésével.

9. Jogszabályban meghatározott közfeladat: A felsőoktatásról szóló 2005. évi CXXXIX. törvény szerint a felsőoktatási intézmény a felsőoktatás feladatainak ellátására jött létre.

II.
Az intézmény alap-, kiegészítő, kisegítő és vállalkozási tevékenysége

1. A költségvetési szerv alaptevékenysége:
1.1. Az intézmény állami feladatként ellátandó alaptevékenysége:
– Az 1.1.1. pontban meghatározott képzési területen és képzési szinten alapképzést és mesterképzést, továbbá szakirányú továbbképzést folytathat, s e képzésben oklevelet ad ki.
– Az oktatási miniszternek az 1993. évi LXXX. törvény alapján kiadott szakindítási engedélyek alapján kifutó rendszerben főiskolai szintű képzést folytat.
– Az 1.1.2. pontban meghatározott szakmacsoportban felsőfokú szakképzést folytat, s e képzésben bizonyítványt ad ki.
– Az Ftv. a szakképzésről szóló 1993. évi LXXVI. törvényben, a közoktatásról szóló 1993. évi LXXIX. törvényben és a felnőttképzésről szóló 2001. évi CI. törvényben foglaltak szerint részt vesz a közoktatási, továbbá a felsőoktatásnak nem minősülő szakképzési és az ágazati törvényekben meghatározott egyéb képzési feladatok megvalósításában.
– Az 1.1.3. pontban meghatározott tudományterületen doktori képzést folytat és doktori fokozatot ad ki.
– A képzéshez kapcsolódó képzési területeken, tudományterületeken alap-, alkalmazott és kísérleti kutatásokat és fejlesztéseket, tudományszervezést, technológiai innovációt, valamint az oktatást támogató egyéb kutatásokat végez.
– A nemzeti és az egyetemes kultúra közvetítésével, művelésével és fejlesztésével, az anyanyelvi és az idegen nyelvi ismeretek fejlesztésével hozzájárul a hallgatóknak az értelmiségi létre történő felkészítéséhez.
– Az oktatás és a kutatás színvonalas ellátásához szükséges nemzetközi kapcsolatait fejleszti és ápolja.
– Tankönyv- és jegyzetkiadást, taneszköz-fejlesztést végez.
– Az alaptevékenységi körbe tartozó hallgatók részére saját szervezetében tankönyv- és jegyzetellátást, könyvtári és laboratóriumi szolgáltatást, kollégiumi elhelyezést, kulturális és sportolási lehetőséget nyújt, továbbá olyan szolgáltatásokat, amelyek a hallgatók beilleszkedését, egészséges életvitelét és egészségügyi ellátását szolgálják.
– Diákotthoni szolgáltatást nyújt.
– Az alkalmazásában lévő közalkalmazottak ellátásával kapcsolatos feladatokat végez a vonatkozó jogszabályok szerint.
– Az intézmény infrastruktúrájának fenntartásával és folyamatos fejlesztésével kapcsolatban saját szervezetében lát el feladatokat.
– Feladatai teljesítése érdekében gazdasági, továbbá belső ellenőrzési feladatot ellátó funkcionális szervezeti egységet, valamint igazgatási, szervezési, műszaki szolgáltató és más, a működést biztosító funkcionális szervezeti egységeket működtet.
A felsorolt feladatokat az intézmény alaptevékenységként látja el, amelynek alapvető anyagi feltételeit a fenntartó által biztosított és az államháztartás alrendszereiből származó támogatások, átvett pénzeszközök biztosítják, valamint az államháztartáson kívüli forrásból származó bevételek, illetve a számára felajánlott vagyon.
1.1.1. Képzési terület és képzési szint, amelyeken az intézmény képzést folytat, illetve folytathat:
képzési terület:
– gazdaságtudományok,
– informatika,
– műszaki,
– pedagógusképzés;
alapképzés: székhelyen, telephelyen: gazdaságtudományok, informatika, műszaki;
mesterképzés székhelyen, telephelyen: gazdaságtudományok, informatika, műszaki, pedagógusképzés.

1.1.2. Felsőfokú szakképzés szakmacsoportja, amelyben az intézmény szakképzést folytat, illetve folytathat:
székhelyen, telephelyen:
– elektrotechnika-elektronika,
– gépészet,
– informatika,
– kereskedelem-marketing, üzleti adminisztráció,
– könnyűipar,
– közgazdaság,
– művészet, közművelődés, kommunikáció,
– oktatás;
székhelyen kívül:
– informatika (2500 Esztergom, Főapát u. 1.).
1.1.3. Tudományterület, amelyen doktori képzés, doktori fokozat odaítélése folyik:
– műszaki tudományok.

2. A költségvetési szerv kiegészítő tevékenysége:
Ilyen tevékenységek elsősorban:
– a hallgatók számára olyan képzés, illetve szolgáltatás nyújtása, amely közvetlenül nem kapcsolódik a képzési és kimeneti követelményekben, a szakmai és vizsgakövetelményekben és a tantervekben, illetve szakképzési programokban foglalt tanulmányi kötelezettségek teljesítéséhez;
– felvételi előkészítő és egyéb tanfolyamok tartása;
– továbbképzés;
– felnőttképzési tevékenység;
– az Országos Képzési Jegyzékben szereplő, szakképesítést nyújtó iskolarendszeren kívüli szakképzés folytatása;
– a képzéshez kapcsolódó tudományterületeken kultúraművelés és -fejlesztés, művészeti, szaktanácsadói és egyéb tevékenység;
– az intézményi infrastruktúra szabad kapacitásainak hasznosítása (kiadói tevékenység, nyomdaipari szolgáltatások, nyomdaipari termékek gyártása, ipari termékek előállítása, sportlétesítmények és oktatást szolgáló helyiségek, valamint kollégiumi-diákotthoni szálláshelyek bérbeadása);
– nyelvvizsgáztatási tevékenység.

3. A költségvetési szerv kisegítő tevékenysége:
A kisegítő tevékenység arányának jogszabályban meghatározottak szerinti felső határa: 50%.

4. A költségvetési szerv vállalkozási tevékenysége:
4.1. A vállalkozási tevékenység arányának jogszabályban meghatározottak szerinti felső határa: 33,33%. Az alap-, kiegészítő, kisegítő és vállalkozási tevékenységek szétválasztásának elveit és a vállalkozási szerződéskötés rendjét az intézmény belső szabályzata rögzíti.
4.2. Az államháztartásról szóló 1992. évi XXXVIII. törvény (a továbbiakban: Áht.) 90. § (7) bekezdése alapján az alap-, kiegészítő, kisegítő és vállalkozási tevékenységből származó bevételeket és kiadásokat elkülönítetten kell megtervezni és elszámolni. Az Ámr. 69. § (1) bekezdésében meghatározottak szerint a vállalkozási tevékenységből származó eredmény az intézmény által felhasználható részéből vállalkozási tartalékot kell képezni, amely az Ámr. 69. § (2) bekezdésében meghatározottak szerint használható fel. A vállalkozási tevékenység folytatása nem veszélyeztetheti a költségvetési szerv alaptevékenységének ellátását.
4.3. Amennyiben a vállalkozási tevékenység eredménye az Ámr. 68. § (5) bekezdés alapján negatív, a veszteséget az intézménynek elsősorban a korábbi év(ek)ben képzett és fel nem használt vállalkozási tartalékából kell fedezni. Ha az intézmény az alapító okiratában a vállalkozási tevékenységét megszünteti és a vállalkozási tevékenység negatív eredményére a korábbi év(ek)ben képzett és fel nem használt vállalkozási tartaléka nem nyújt fedezetet, akkor a veszteséget az alaptevékenysége tartaléka terhére köteles rendezni.

5. Az alaptevékenység, kiegészítő, kisegítő és vállalkozási tevékenység államháztartási szakfeladatrend szerinti megjelölése:

5.1. A tevékenységek 2009. december 31-éig érvényes államháztartási szakfeladatrendi besorolása:

55133-7 Felsőoktatásban tanulók kollégiumi ellátása

73104-7 Műszaki tudományi kutatás és kísérleti fejlesztés

80321-8 Főiskolai oktatás

5.2. Az alaptevékenység, kiegészítő, kisegítő és vállalkozási tevékenység 2010. január 1-jétől érvényes államháztartási szakfeladatrendi besorolása:

Szakfeladat száma	Szakfeladatok megnevezése	Alap-tevékenység	Kiegészítő tevékenység	Kisegítő tevékenység	Vállalkozási tevékenység
265100	Mérőműszer gyártása				x
267000	Optikai eszköz gyártása				x
332000	Ipari gép, berendezés üzembe helyezése				x
476100	Könyv-kiskereskedelem	x	x		
552001	Üdülői szálláshely-szolgáltatás	x	x		
559012	Kollégiumi szálláshelynyújtás felsőoktatásban részt vevő hallgatók számára	x			
559013	Diákotthoni szálláshelynyújtás felsőoktatásban részt vevő hallgatók számára	x			
559014	Felsőoktatásban részt vevő hallgatók PPP diákotthoni elhelyezése	x			
559016	Felsőoktatásban részt vevő hallgatók lakhatási támogatása	x			
559099	Egyéb m.n.s. szálláshely-szolgáltatás			x	x
581100	Könyvkiadás	x			
581400	Folyóirat, időszaki kiadvány kiadása	x	x		
620100	Számítógépes programozás				x
620200	Információtechnológiai szaktanácsadás				x
620300	Számítógép-üzemeltetés				x
620900	Egyéb információtechnológiai szolgáltatás				x
682002	Nem lakóingatlan bérbeadása, üzemeltetése			x	x
711200	Mérnöki tevékenység, műszaki tanácsadás				x
721972	Műszaki tudományi alkalmazott kutatás	x			
721973	Műszaki tudományi kísérleti fejlesztés	x			
722012	Gazdaságtudományi alkalmazott kutatás	x			
732000	Piac-, közvélemény-kutatás	x			
741000	Divat-, formatervezés	x			
749040	K + F tevékenységekhez kapcsolódó innováció				x
749050	M.n.s. egyéb szakmai, tudományos műszaki tevékenység	x			
821900	Fénymásolás, egyéb irodai szolgáltatás	x	x		
823000	Konferencia, kereskedelmi bemutató szervezése	x	x		
841166	Közbeszerzési eljárás lebonyolításával összefüggő szolgáltatások	x			
854211	Felsőfokú szakképzés	x	x		

Szakfeladat száma	Szakfeladatok megnevezése	Alap-tevékenység	Kiegészítő tevékenység	Kisegítő tevékenység	Vállalkozási tevékenység
854212	Szakirányú továbbképzés	x	x		
854213	Felsőfokú végzettségi szintet nem biztosító egyéb képzés	x	x		
854221	Alapképzés	x	x		
854222	Mesterképzés	x	x		
854223	Doktori képzés	x	x		
854224	Kifutó rendszerben főiskolai képzés	x	x		
854231	Köztársasági ösztöndíj	x			
854232	Miniszteri ösztöndíjak	x			
854233	Tanulmányi ösztöndíj	x			
854234	Szociális ösztöndíjak	x			
854235	Doktorandusz ösztöndíjak	x			
854236	Egyéb pénzbeli hallgatói juttatások, ösztöndíjak	x	x		
854237	Oktatói ösztöndíjak	x	x		
854238	Tankönyv- és jegyzettámogatás	x			
854239	Felsőoktatás-fejlesztés (minőség-, tehetséggondozás, kisszak)	x	x		
854249	Egyéb felsőoktatás-szervezési feladatok	x	x		
855931	Iskolarendszeren kívüli nem szakmai oktatás			x	
855932	Iskolarendszeren kívüli szakmai oktatás			x	
910122	Könyvtári állomány feltárása, megőrzése, védelme	x			
910123	Könyvtári szolgáltatások	x	x		

6. Az intézmény szakágazati besorolása
   Az intézmény államháztartási szakágazati besorolása: 854200 – Felsőfokú oktatás

III.
Az intézmény működése

1. Az intézmény élén magasabb vezetői megbízás alapján a rektor áll, akit – nyilvános pályázat útján – a Magyar Köztársaság miniszterelnöke, az Ftv. vonatkozó rendelkezése szerint bíz meg, illetve ment fel.

2. A gazdasági főigazgatót az Ftv.-ben foglaltak szerint, a rektor javaslatára az oktatási és kulturális miniszter határozott időre bízza meg, illetve vonja vissza megbízását. Felette az egyéb munkáltatói jogokat a rektor gyakorolja.

3. Foglalkoztatottak foglalkoztatási jogviszonya: az intézmény alkalmazottai a közalkalmazottak jogállásáról szóló 1992. évi XXXIII. törvény hatálya alá tartozó közalkalmazottak.

4. Az intézmény szervezeti felépítését és működésének rendjét, a vezetők közötti feladatmegosztást, a belső és külső kapcsolatokra vonatkozó további jogszabályok által előírt rendelkezéseket az intézmény szervezeti és működési szabályzata határozza meg. Az intézmény az Ftv. 21. és 115. §-ában foglaltak szerint küldi meg szervezeti és működési szabályzatát az oktatási és kulturális miniszternek.

5. Az intézmény szervezeti tagolása (az 1. számú mellékletnek megfelelően)
5.1. Az intézményben oktatási, tudományos kutatási szervezeti egységként karok, központok működnek. A karok egy vagy több szakmailag összetartozó, az 1.1.1. pont szerinti képzési területeken, képzési szinteken folyó képzés feladatainak ellátását szervezik. A karokon belül intézet, szakcsoport működik.
5.2. Az intézményben szolgáltató szervezeti egységként könyvtári szolgáltatási és információs feladatokat ellátó könyvtár, valamint nevelési és szociális feladatokat ellátó kollégium működik.
5.3. Az intézmény működtetési feladatainak ellátásához gazdasági, igazgatási, szervezési, műszaki szolgáltató és más, a működést biztosító funkcionális szervezeti egységeket tart fenn.

6. Az intézmény hallgatói létszáma:
– az Ftv.-ben meghatározottak szerint felvehető maximális hallgatói létszám 12 886 fő.

IV.
Az intézmény gazdálkodása

1. Az intézmény önállóan működő és gazdálkodó központi költségvetési szerv.

2. Az intézmény ingatlanállománya:
2.1. A Magyar Állam tulajdonában lévő ingatlanok, melyek az intézmény vagyonkezelésében vannak a Kincstári Vagyoni Igazgatósággal kötött, 390048/2004/0120 számú vagyonkezelési szerződéssel.
2.2. Az intézmény tulajdonában lévő ingatlanok jegyzéke: Budapest III. kerület, Kiscelli u. 78. szám alatt található 17310. helyrajzi számú iskola ingatlan (a 2008. április 15-én kelt, 116/ÖK/2008 (II. 27.) képviselő-testületi határozat alapján létrejött ingatlan adásvételi szerződésben foglaltak szerint).
2.3. További, az intézmény használatában lévő ingatlanok jegyzéke és a használat jogcíme: nincs az intézménynek.

3. Az intézményi hozzájárulással vagy közreműködéssel létrehozott, illetve működtetett társaságok, egyesületek, alapítványok és egyéb szervezetek jegyzéke és alapító okiratai, illetve az alapítással összefüggő más dokumentumai a szervezeti és működési szabályzat mellékletét képezik.

V.
Záró rendelkezések

Jelen alapító okirat 2009. július 1. napjával lép hatályba, ezzel egyidejűleg a 27686-1/2008. iktatószámú alapító okirat a hatályát veszti.

Budapest, 2009. július 1.

Oktatási és Kulturális Minisztérium
mint az alapító képviselője
átruházott jogkörében eljárva
Arató Gergely s. k.,
államtitkár

1. melléklet

BUDAPESTI MŰSZAKI FŐISKOLA
SZERVEZETI FELÉPÍTÉS

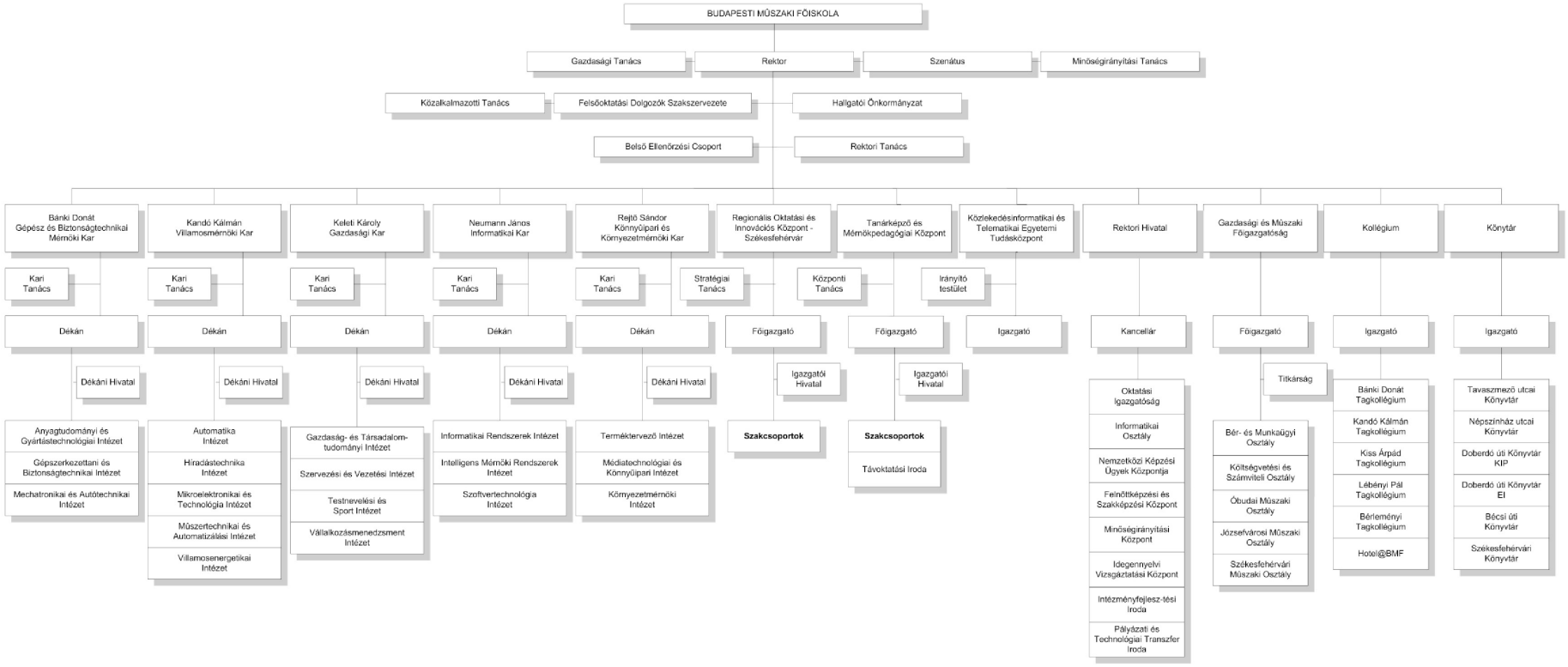

A Debreceni Egyetem alapító okiratának módosítása

A Debreceni Egyetem 808-1/2009. számú, 2009. január 30-án kelt alapító okiratát a költségvetési szervek jogállásáról és gazdálkodásáról szóló 2008. évi CV. törvény (a továbbiakban: Kt.) 2. § (2) bekezdésében foglalt felhatalmazás alapján, figyelemmel a Kt. 3. § (2) bekezdésében és a 4. §-ában foglaltakra, valamint a 44. § (5) bekezdésében és 44. § (11) bekezdésében foglaltakra is, az államháztartásért felelős miniszterrel egyetértésben a következők szerint módosítom:

1. Az alapító okirat bevezető rendelkezései helyébe az alábbi rendelkezés lép:
   „A felsőoktatásról szóló 2005. évi CXXXIX. törvény (a továbbiakban: Ftv.) 16. §-ának (1) bekezdése és a 115. §-a (2) bekezdésének b) pontja, továbbá a költségvetési szervek jogállásáról és gazdálkodásáról szóló 2008. évi CV. törvény (a továbbiakban: Kt.) 2. §-ának (2) bekezdésében foglalt felhatalmazás alapján, figyelemmel a 3. §-ának (2) bekezdésében és a 4. §-ában foglaltakra, valamint az államháztartás működési rendjéről szóló 217/1998. (XII. 30.) Korm. rendelet (a továbbiakban: Ámr.) 10. §-ára

   a Debreceni Egyetem (a továbbiakban: intézmény)

   központi költségvetési szerv alapító okiratának – az államháztartásért felelős miniszterrel egyetértésben – egységes szerkezetbe foglalt szövegét az alábbiak szerint állapítom meg:”

2. Az alapító okirat 1–14. pontjai helyébe a következő rendelkezések lépnek:

„I.
Általános rendelkezések

1. A költségvetési szerv:
   1.1. Neve: Debreceni Egyetem.
   1.2. Rövidített megnevezése: DE.
   1.3. Angol nyelvű megnevezése: University of Debrecen.

2. Székhelye: 4032 Debrecen, Egyetem tér 1.

3. A költségvetési szerv besorolása: közszolgáltató költségvetési szerv – közintézet.

4. A létrehozásáról rendelkező jogszabály: a felsőoktatási intézményhálózat átalakításáról, továbbá a felsőoktatásról szóló 1993. évi LXXX. törvényt módosító 1999. évi LII. törvény.

5. Működési köre: az Ftv.-ben foglaltak szerint a Magyar Köztársaság területe (és e területen kívül).

6. Felügyeleti szerv neve, székhelye: Oktatási és Kulturális Minisztérium, 1055 Budapest, Szalay u. 10–14.
   6.1. Az alapítói jogok gyakorlója: az Ftv.-ben foglaltak szerint a Magyar Köztársaság Országgyűlése.

7. Az intézmény működési helye:
   7.1. Az intézmény telephelyei:
   4220 Hajdúböszörmény, Désány I. u. 1–9.,
   5300 Karcag, Kisújszállási u. 166.,
   4400 Nyíregyháza, Sóstói u. 2.,
   4400 Nyíregyháza, Westsik Vilmos u. 4–6.
   7.2. Az intézmény székhelyen kívüli képzésének székhelyei:
   RO 410209 Oradea, Str. Primariei, Nr. 36.
   7.3. Az intézmény által alapított és fenntartott közoktatási intézmény:
   – neve: Debreceni Egyetem Orvos- és Egészségtudományi Centrum Napközi Otthonos Óvoda
   4032 Debrecen, Nagyerdei krt. 98.,
   – neve: Debreceni Egyetem Gyakorlóóvodája

címe: 4220 Hajdúböszörmény, Désány I. u. 1–9.,
– neve: Debreceni Egyetem Kossuth Lajos Gyakorlógimnáziuma
címe: 4029 Debrecen, Csengő út 4.,
– neve: Debreceni Egyetem Kossuth Lajos Gyakorló Általános Iskolája
címe: 4024 Debrecen, Kossuth u. 33.,
– neve: Debreceni Egyetem Arany János Gyakorló Általános Iskolája
címe: 4026 Debrecen, Hajó u. 18–20.,
– neve: Debreceni Egyetem Balásházy János Mezőgazdasági és Közgazdasági Gyakorló Szakközépiskolája és Kollégiuma
címe: 4014 Debrecen, Mezőgazdász utca 1.
7.4. Az intézmény részjogkörű költségvetési egysége:
– Debreceni Egyetem Orvos- és Egészségtudományi Centrum
címe: 4032 Debrecen, Nagyerdei krt. 98.,
– Debreceni Egyetem Agrár- és Műszaki Tudományok Centruma
címe: 4032 Debrecen, Böszörményi út 138.,
– Debreceni Egyetem Tudományegyetemi Karok
címe: 4032 Debrecen, Egyetem tér 1.

8. Közvetlen jogelődök:
Az intézmény történelmi gyökerei visszanyúlnak a Debreceni Református Kollégium alapításáig (1538), amelynek később kialakult három akadémiai tagozatára alapozva jött létre a Debreceni magyar királyi Tudományegyetem az 1912. évi XXXVI. törvénycikk alapján. A felsőoktatási intézményhálózat átalakításáról, továbbá a felsőoktatásról szóló 1993. évi LXXX. törvény módosításáról szóló 1999. évi LII. törvény rendelkezései alapján 2000. január 1-jei hatállyal létrehozott intézmény jogelődei:
– a Debreceni Agrártudományi Egyetem, amely a Debreceni Agrártudományi Egyetem létesítéséről szóló 1970. évi 20. sz. tvr.-rel és a debreceni Agrártudományi Egyetem létesítéséről szóló 1970. évi 20. sz. tvr. végrehajtásáról szóló 1028/1970. (VIII. 7.) Korm. számú határozattal jött létre az 1868. évben létrehozott Országos Felsőbb Gazdasági Tanintézet, majd az 1906-tól Debreceni magyar királyi Gazdasági Akadémia jogutódaként; és az ennek szervezetében működő, 1947-ben alapított Karcagi Kutatóintézet, továbbá az 1927-ben alapított Nyíregyházi Kutató Központ;
– a Debreceni Orvostudományi Egyetem, amelynek jogelődje az 1912. évi XXXVI. törvénycikk alapján létrehozott Debreceni magyar királyi Tudományegyetemből az orvostudományi egyetemek szervezetének és működésének átmeneti szabályozásáról szóló 27/1951. (I. 28.) MT sz. rendelettel önálló egyetemként létrehozott orvostudományi egyetem;
– a Hajdúböszörményi Wargha István Pedagógiai Főiskola, amely a tanárképző főiskolán folyó képzésről szóló 1970. évi 25. sz. tvr. és a Nyíregyházi Tanárképző Főiskolán az óvónőképzés megszervezéséről szóló 153/1971. (M. K. 16.) MM számú utasítás alapján a Nyíregyházi Tanárképző Főiskola intézeteként jött létre és a főiskolákról szóló 1048/1990. (III. 21.) MT határozat szerint Hajdúböszörményi Óvóképző Főiskolaként működött;
– a Kossuth Lajos Tudományegyetem, amely az 1912. évi XXXVI. törvénycikk alapján létrehozott Debreceni magyar királyi Tudományegyetem jogutód felsőoktatási intézménye, amely Kossuth Lajos nevét 1952-ben vette fel. Az Ybl Miklós Műszaki Főiskola debreceni tagozata 1995-től, a Liszt Ferenc Zeneművészeti Főiskola debreceni konzervatóriuma 1998-tól került az egyetem szervezetébe.

9. Jogszabályban meghatározott közfeladat: A felsőoktatásról szóló 2005. évi CXXXIX. törvény szerint a felsőoktatási intézmény a felsőoktatás feladatainak ellátására jött létre.

II.
Az intézmény alap-, kiegészítő, kisegítő és vállalkozási tevékenysége

1. A költségvetési szerv alaptevékenysége:
1.1. Az intézmény állami feladatként ellátandó alaptevékenysége:
– Az 1.1.1. pontban meghatározott képzési területen és képzési szinten alapképzést, mesterképzést, egységes, osztatlan képzést, továbbá szakirányú továbbképzést folytathat, s e képzésben oklevelet ad ki.

– Az oktatási miniszternek az 1993. évi LXXX. törvény alapján kiadott szakindítási engedélyek alapján kifutó rendszerben egyetemi és főiskolai szintű képzést folytat.
– Az 1.1.2. pontban meghatározott szakmacsoportban felsőfokú szakképzést folytathat s e képzésben bizonyítványt ad ki.
– Az Ftv. a szakképzésről szóló 1993. évi LXXVI. törvényben, a közoktatásról szóló 1993. évi LXXIX. törvényben és a felnőttképzésről szóló 2001. évi CI. törvényben foglaltak szerint részt vesz a közoktatási, továbbá a felsőoktatásnak nem minősülő szakképzési és az ágazati törvényekben meghatározott egyéb képzési feladatok megvalósításában.
– Az intézmény szervezeti és működési szabályzatának mellékletében foglalt területeken, az erre vonatkozó külön jogszabály rendelkezései szerint részt vesz a szakorvos-, a szakfogorvos-, a szakgyógyszerész-, klinikai szakpszichológus, a népegészségügyi szakember képzésében, beleértve más felsőfokú végzettséggel rendelkezők egészségügyi szak- és továbbképzését.
– A képzéshez kapcsolódó képzési területeken, tudományterületeken alap-, alkalmazott és kísérleti kutatásokat és fejlesztéseket, tudományszervezést, technológiai innovációt, valamint az oktatást támogató egyéb kutatásokat végez.
– Az Ftv.-ben foglaltak alapján részt vesz az egészségügy és agrárgazdaság körébe tartozó feladatok ellátásában a vonatkozó külön jogszabályok rendelkezései szerint.
– Közoktatási intézmény alapítójaként és fenntartójaként közoktatási feladatokat lát el, pedagógusképzést folytató intézményként gyakorló közoktatási intézmény fenntartója.
– A gyakorlati képzés céljaira tanüzemet, tangazdaságot üzemeltet.
– Egészségügyi ellátás céljából egészségügyi szolgáltatót létesít és tart fenn klinikai központként.
– A nemzeti és az egyetemes kultúra és a művészetek közvetítésével, művelésével és fejlesztésével, az anyanyelvi és az idegen nyelvi ismeretek átadásával, fejlesztésével hozzájárul a hallgatók felkészítéséhez az értelmiségi létre.
– Az oktatás, a kutatás és a művészeti tevékenység színvonalas ellátásához szükséges nemzetközi kapcsolatait fejleszti és ápolja.
– Tankönyv- és jegyzetkiadást, taneszköz-fejlesztést végez.
– Az alaptevékenységi körbe tartozó hallgatók részére saját szervezetében tankönyv- és jegyzetellátást, könyvtári és laboratóriumi szolgáltatást, kollégiumi elhelyezést, kulturális és sportolási lehetőséget nyújt, továbbá olyan szolgáltatásokat, amelyek a hallgatók beilleszkedését, egészséges életvitelét és egészségügyi ellátását szolgálják.
– Diákotthoni szolgáltatást nyújt.
– Könyvtára – nemzeti gyűjtőkörű könyvtárként – részt vesz a tudományos és szakkönyvtári ellátásban.
– Az alkalmazásában lévő közalkalmazottak ellátásával kapcsolatos feladatokat végez, a vonatkozó jogszabályok szerint.
– Az intézmény infrastruktúrájának fenntartásával és folyamatos fejlesztésével kapcsolatban saját szervezetében lát el feladatokat.
– Feladatai teljesítése érdekében gazdasági, továbbá belső ellenőrzési feladatot ellátó funkcionális szervezeti egységet, valamint igazgatási, szervezési, műszaki szolgáltató és más, a működést biztosító funkcionális szervezeti egységeket működtet.

A felsorolt feladatokat az intézmény alaptevékenységként látja el, amelynek alapvető anyagi feltételeit a fenntartó által biztosított és az államháztartás alrendszereiből származó támogatások, átvett pénzeszközök biztosítják, valamint az államháztartáson kívüli forrásból származó bevételek, illetve a számára felajánlott vagyon.

1.1.1. Képzési terület és képzési szint, amelyeken az intézmény képzést folytat, illetve folytathat

képzési terület:
– agrár,
– bölcsészettudomány,
– gazdaságtudományok,
– informatika,
– jogi és igazgatási,
– műszaki,
– művészet,
– orvos- és egészségtudomány,
– pedagógusképzés,
– társadalomtudomány,
– természettudomány;

alapképzés:
székhelyen, telephelyen: agrár, bölcsészettudomány, gazdaságtudományok, informatika, jogi és igazgatási, műszaki, művészet, orvos- és egészségtudomány, pedagógusképzés, társadalomtudomány, természettudomány;
székhelyen kívül:
– agrár (Nagyvárad, RO 410209 Oradea, Str. Primariei, Nr. 36.);
mesterképzés:
székhelyen, telephelyen: agrár, bölcsészettudomány, gazdaságtudományok, informatika, jogi és igazgatási, műszaki, művész, orvos- és egészségtudomány, pedagógusképzés, társadalomtudomány, természettudomány.
1.1.2. Felsőfokú szakképzés szakmacsoportja, amelyben az intézmény szakképzést folytat, illetve folytathat
székhelyen, telephelyen:
– egészségügy,
– egyéb szolgáltatások,
– elektrotechnika-elektronika,
– informatika,
– kereskedelem, marketing, üzleti adminisztráció,
– közgazdaság,
– mezőgazdaság,
– művészet, közművelődés, kommunikáció,
– oktatás,
– szociális szolgáltatások,
– ügyvitel.
1.1.3. Tudományterület, amelyen doktori képzés, doktori fokozat odaítélése folyik:
– agrártudományok,
– bölcsészettudományok,
– műszaki tudományok,
– orvostudományok,
– társadalomtudományok,
– természettudományok.

2. A költségvetési szerv kiegészítő tevékenysége:
Ilyen tevékenységek elsősorban:
– a hallgatók számára olyan képzés, illetve szolgáltatás nyújtása, amely közvetlenül nem kapcsolódik a képzési és kimeneti követelményekben, a szakmai és vizsgakövetelményekben és a tantervekben, illetve szakképzési programokban foglalt tanulmányi kötelezettségek teljesítéséhez;
– felvételi előkészítő és egyéb tanfolyamok tartása;
– továbbképzés;
– felnőttképzési tevékenység;
– az Országos Képzési Jegyzékben szereplő, szakképesítést nyújtó, iskolarendszeren kívüli szakképzés folytatása;
– kivételes zenei tehetségű fiatalok számára előkészítő tagozat működtetése;
– a képzéshez kapcsolódó tudományterületeken kultúraművelés és -fejlesztés, művészeti, szaktanácsadói és egyéb tevékenység;
– egészségbiztosítás által nem finanszírozott gyógyító, egészségügyi és népegészségügyi szolgáltatás;
– az intézményi infrastruktúra szabad kapacitásainak hasznosítása (kiadói tevékenység, nyomdaipari szolgáltatások, nyomdaipari termékek gyártása, munkahelyi vendéglátás, üzemi étkeztetés, sportlétesítmények és oktatást szolgáló helyiségek, valamint kollégiumi szálláshelyek bérbeadása);
– nyelvvizsgáztatási tevékenység.

3. A költségvetési szerv kisegítő tevékenysége:
A kisegítő tevékenység arányának jogszabályban meghatározottak szerinti felső határa: 50%.

4. A költségvetési szerv vállalkozási tevékenysége:
A költségvetési szerv nem folytat vállalkozási tevékenységet.

5. Az alaptevékenység, kiegészítő és kisegítő tevékenység államháztartási szakfeladatrend szerinti megjelölése:

5.1. A tevékenységek 2009. december 31-éig érvényes államháztartási szakfeladatrendi besorolása:

55133-7 Felsőoktatásban tanulók kollégiumi ellátása
55141-4 Üdültetés
55142-5 Egyéb szálláshely-szolgáltatás
55231-2 Óvodai intézményi közétkeztetés
55232-3 Iskolai intézményi közétkeztetés
73101-4 Természettudományi kutatás és kísérleti fejlesztés
73102-5 Orvostudományi kutatás és kísérleti fejlesztés
73103-6 Agrártudományi kutatás és kísérleti fejlesztés
73201-1 Humán és társadalomtudományi kutatás és kísérleti fejlesztés
74991-4 Máshová nem sorolt gazdasági tevékenységet segítő szolgáltatás
80111-5 Óvodai nevelés
80121-4 Általános iskolai nappali rendszerű nevelés, oktatás
80311-9 Egyetemi oktatás
80321-8 Főiskolai oktatás
80331-7 Egyetemi, főiskolai továbbképzés
80341-6 Felsőfokú szakképesítést nyújtó képzés
80401-7 Iskolarendszeren kívüli nem szakmai oktatás, vizsgáztatás
80402-8 Iskolarendszeren kívüli szakmai oktatás, vizsgáztatás
80511-3 Napköziotthoni és tanulószobai foglalkozás (szorgalmi időben)
80591-5 Oktatási célok és egyéb feladatok
85112-1 Aktív fekvőbeteg-ellátás
85122-0 Művesekezelés
85124-2 Járóbetegek gondozóintézeti ellátása
85125-3 Foglalkozás-egészségügyi ellátás
85127-5 Járóbetegek szakorvosi ellátása
85128-6 Fogorvosi ellátás
85196-7 Egészségügyi ellátás egyéb feladatai
85321-1 Bölcsődei ellátás
92311-6 Nemzeti könyvtári és szakkönyvtári tevékenység
92341-3 Állat- és növénykerti tevékenység

5.2. Az alaptevékenység, kiegészítő és kisegítő tevékenység 2010. január 1-jétől érvényes államháztartási szakfeladatrendi besorolása:

Szakfeladat száma	Szakfeladatok megnevezése	Alap-tevékenység	Kiegészítő tevékenység	Kisegítő tevékenység
854211	felsőfokú szakképzés	x	x	
854212	szakirányú továbbképzés	x	x	
854213	felsőfokú végzettségi szintet nem biztosító egyéb képzés	x	x	
854221	alapképzés	x	x	
854222	mesterképzés	x	x	
854223	doktori képzés	x	x	
854224	kifutó rendszerben főiskolai képzés	x	x	
854225	kifutó rendszerben egyetemi képzés	x	x	
854231	köztársasági ösztöndíj	x		
854232	miniszteri ösztöndíjak	x		
854233	tanulmányi ösztöndíj	x		
854234	szociális ösztöndíjak	x		
854235	doktorandusz ösztöndíjak	x		

Szakfeladat száma	Szakfeladatok megnevezése	Alap-tevékenység	Kiegészítő tevékenység	Kisegítő tevékenység
854236	egyéb pénzbeli hallgatói juttatások, ösztöndíjak	x		
854237	oktatói ösztöndíjak	x		
854238	tankönyv- és jegyzettámogatás	x		
854239	felsőoktatás-fejlesztés (minőség-, tehetséggondozás, kisszak)	x		
854241	felsőoktatási szakértői testületek működése	x		
854249	egyéb felsőoktatás-szervezési feladatok	x		
011100	gabonaféle (kivéve rizs), hüvelyes növény, olajos mag termesztése	x		
011300	zöldségféle, dinnye, gyökér-, gumósnövény termesztése	x		
011900	egyéb, nem évelő növény termesztése	x		
012100	szőlőtermesztés	x		
012400	almatermésű, csonthéjas termesztése	x		
012500	egyéb gyümölcs, héjastermésű termesztése	x		
012800	fűszer-, aroma-, narkotikus, gyógynövény termesztése	x		
012900	egyéb évelő növény termesztése	x		
013000	növényi szaporítóanyag termesztése	x		
014300	ló, lóféle tenyésztése	x		
014500	juh, kecske tenyésztése	x		
016100	növénytermesztési szolgáltatás	x		
016200	állattenyésztési szolgáltatás	x		
016300	betakarítást követő szolgáltatás	x		
016400	vetési célú magfeldolgozás	x		
017000	vadgazdálkodás, vadgazdálkodási és vadászati szolgáltatás	x	x	
181300	nyomdai előkészítő tevékenység	x	x	
181400	könyvkötés, kapcsolódó szolgáltatás	x	x	
021000	erdészeti, egyéb erdőgazdálkodási tevékenység	x		
522150	egyéb szárazföldi szállítást kiegészítő szolgáltatás	x	x	
551000	szállodai szolgáltatás	x	x	
552001	üdülői szálláshely-szolgáltatás	x	x	
559011	kollégiumi szálláshelynyújtás közoktatásban tanulók számára	x		
559012	kollégiumi szálláshelynyújtás felsőoktatásban részt vevő hallgatók számára	x		
559013	diákotthoni szálláshelynyújtás felsőoktatásban részt vevő hallgatók számára	x		
559014	felsőoktatásban részt vevő hallgatók PPP diákotthoni elhelyezése	x		
559016	felsőoktatásban részt vevő hallgatók lakhatási támogatása	x		
559099	egyéb m.n.s. szálláshely-szolgáltatás	x	x	
562912	óvodai intézményi étkeztetés	x		
562913	iskolai intézményi étkeztetés	x		
562914	tanulók kollégiumi étkeztetése	x		
562917	munkahelyi étkeztetés	x		

Szakfeladat száma	Szakfeladatok megnevezése	Alap-tevékenység	Kiegészítő tevékenység	Kisegítő tevékenység
562919	egyéb étkeztetés	x		
562920	egyéb vendéglátás	x		
581100	könyvkiadás	x		
581200	címtárak, levelezőjegyzékek kiadása	x	x	
581400	folyóirat, időszaki kiadvány kiadása	x	x	
581900	egyéb kiadói tevékenység	x	x	
582900	egyéb szoftverkiadás	x		
592011	hangfelvétel készítése	x		
620100	számítógépes programozás	x		
620300	számítógép-üzemeltetés	x		
620900	egyéb információtechnológiai szolgáltatás	x	x	
631100	adatfeldolgozás, web-hoszting szolgáltatás	x		
631200	világhálóportál-szolgáltatás	x	x	
682001	lakóingatlan bérbeadása, üzemeltetése	x	x	
682002	nem lakóingatlan bérbeadása, üzemeltetése	x	x	
722023	filozófia- és történettudományi kísérleti fejlesztés	x		
702200	üzletviteli, egyéb vezetési tanácsadás	x	x	
711200	mérnöki tevékenység, műszaki tanácsadás	x		
712101	mérőeszközök hitelesítése	x	x	
721111	egészségügyi biotechnológiai alapkutatás	x		
721112	egészségügyi biotechnológiai alkalmazott kutatás	x		
721113	egészségügyi biotechnológiai kísérleti fejlesztés	x		
721121	környezeti, ipari biotechnológiai alapkutatás	x		
721122	környezeti, ipari biotechnológiai alkalmazott kutatás	x		
721123	környezeti, ipari biotechnológiai kisérleti fejlesztés	x		
721131	mezőgazdasági biotechnológiai alapkutatás	x		
721132	mezőgazdasági biotechnológiai alkalmazott kutatás	x		
721133	mezőgazdasági biotechnológiai kísérleti fejlesztés	x		
721911	matematikai alapkutatás	x		
721912	matematikai alkalmazott kutatás	x		
721913	matematikai kísérleti fejlesztés	x		
721921	orvostudományi alapkutatás	x	x	
721922	orvostudományi alkalmazott kutatás	x	x	
721923	orvostudományi kísérleti fejlesztés	x		
721931	agrártudományi alapkutatás	x		
721932	agrártudományi alkalmazott kutatás	x		
721933	agrártudományi kísérleti fejlesztés	x		
721941	biológiai alapkutatás	x		
721942	biológiai alkalmazott kutatás	x		
721943	biológiai kísérleti fejlesztés	x		
721951	kémiai alapkutatás	x		

Szakfeladat száma	Szakfeladatok megnevezése	Alap-tevékenység	Kiegészítő tevékenység	Kisegítő tevékenység
721952	kémiai alkalmazott kutatás	x		
721953	kémiai kísérleti fejlesztés	x		
721961	földtudományi alapkutatás	x		
721962	földtudományi alkalmazott kutatás	x		
721963	földtudományi kísérleti fejlesztés	x		
721971	műszaki tudományi alapkutatás	x		
721972	műszaki tudományi alkalmazott kutatás	x		
721973	műszaki tudományi kísérleti fejlesztés	x		
721981	fizikai alapkutatás	x		
721982	fizikai alkalmazott kutatás	x		
721983	fizikai kísérleti fejlesztés	x		
722011	gazdaságtudományi kutatás	x		
722012	gazdaságtudományi alkalmazott kutatás	x		
722013	gazdaságtudományi kísérleti fejlesztés	x		
722014	jog- és államtudományi alapkutatás	x		
722015	jog- és államtudományi alkalmazott kutatás	x		
722016	jog- és államtudományi kísérleti fejlesztés	x		
722017	szociológiai alapkutatás	x		
722018	szociológiai alkalmazott kutatás	x		
722019	szociológiai kísérleti fejlesztés	x		
722021	filozófia- és történettudományi alapkutatás	x		
722022	filozófia- és történettudományi alkalmazott kutatás	x		
722024	pszichológiai és viselkedéstudományi alapkutatás	x		
722025	pszichológiai és viselkedéstudományi alkalmazott kutatás	x		
722026	pszichológiai és viselkedéstudományi kísérleti fejlesztés	x		
722031	nyelv- és irodalomtudományi alapkutatás	x		
722032	nyelv- és irodalomtudományi alkalmazott kutatás	x		
722033	nyelv- és irodalomtudományi kísérleti fejlesztés	x		
731100	reklámügynöki tevékenység			x
731200	médiareklám			x
743000	fordítás, tolmácsolás	x	x	
749010	igazságügyi szakértői tevékenység	x	x	
771100	személygépjármű-kölcsönzés			x
771200	gépjárműkölcsönzés			x
772100	szabadidős sporteszköz kölcsönzése			x
772900	egyéb személyi használatú, háztartási cikk kölcsönzése			x
773000	egyéb gép, tárgyi eszköz kölcsönzése			x
782000	munkaerő-kölcsönzés	x	x	
783000	egyéb emberierőforrás-ellátás, -gazdálkodás	x	x	
821100	összetett adminisztratív szolgáltatás	x	x	
821900	fénymásolás, egyéb irodai szolgáltatás	x	x	

Szakfeladat száma	Szakfeladatok megnevezése	Alap-tevékenység	Kiegészítő tevékenység	Kisegítő tevékenység
822000	járóbeteg-ellátás, fogorvosi ellátás komplex fejlesztési támogatása	x		
823000	konferencia, kereskedelmi bemutató szervezése	x	x	
829000	egyéb kiegészítő gazdasági tevékenység	x		
841141	az államháztartás kiadási oldalának központi igazgatási szabályozása	x		
841151	az állami vagyonnal való gazdálkodással kapcsolatos feladatok	x		
841163	pályázat- és támogatáskezelés, ellenőrzés	x		
841166	közbeszerzési eljárás lebonyolításával összefüggő szolgáltatások	x		
841181	általános K+F politika és a hozzá kapcsolódó források szervezése	x		
841183	tudományos minősítési folyamattal összefüggő tevékenységek	x		
841184	tudományos ösztöndíjak	x		
851011	óvodai nevelés ellátása	x		
851012	sajátos nevelési igényű gyermekek óvodai nevelése, ellátása	x		
852000	alapfokú oktatási intézményeinek, programjainak komplex támogatása	x		
852011	általános iskolai tanulók nappali rendszerű nevelése, oktatása (1–4. évfolyam)	x		
852012	sajátos nevelési igényű általános iskolai tanulók nappali rendszerű nevelése, oktatása (1–4. évfolyam)	x		
852021	általános iskolai tanulók nappali rendszerű nevelése, oktatása (5–8. évfolyam)	x		
852022	sajátos nevelési igényű általános iskolai tanulók nappali rendszerű nevelése, oktatása (5–8. évfolyam	x		
0853111	nappali rendszerű gimnáziumi oktatás (9–12/13. évfolyam)	x		
853112	sajátos nevelési igényű tanulók nappali rendszerű gimnáziumi oktatása (9–12/13. évfolyam)	x		
853121	nappali rendszerű szakközép-iskolai oktatás (9–12/13. évf.)	x		
853122	sajátos nevelési igényű tanulók nappali rendszerű szakközép-iskolai oktatása (9–12/13 évfolyam)	x		
853124	szakközép-iskolai felnőttoktatás (9–12/13. évfolyam)	x		
853211	szakképesítés megszerzésére felkészítő nappali rendszerű szakmai elméleti oktatás a szakképzési évfolyamokon	x		
853212	sajátos nevelési igényű tanulók szakképesítés megszerzésére felkészítő nappali rendszerű szakmai elméleti oktatása a szakképzési évfolyamokon	x		
853214	szakképesítés megszerzésére felkészítő szakmai elméleti felnőttoktatás	x		
853221	szakképesítés megszerzésére felkészítő nappali rendszerű szakmai gyakorlati oktatás a szakképzési évfolyamokon	x		
853222	sajátos nevelési igényű tanulók szakképesítés megszerzésére felkészítő nappali rendszerű szakmai gyakorlati oktatása a szakképzési évfolyamokon	x		
853224	szakképesítés megszerzésére felkészítő szakmai gyakorlati felnőttoktatás	x		

Szakfeladat száma	Szakfeladatok megnevezése	Alap-tevékenység	Kiegészítő tevékenység	Kisegítő tevékenység
853231	emelt szintű nappali rendszerű szakközép-iskolai szakmai oktatás a szakképzési évfolyamokon	x		
853232	sajátos nevelési igényű tanulók emelt szintű nappali rendszerű szakközép-iskolai szakmai oktatása a szakképzési évfolyamokon	x		
853234	emelt szintű szakközép-iskolai felnőttszakképzés	x		
855100	sport-, szabadidős képzés	x		
855200	kulturális képzés	x		
855911	általános iskolai napközi otthoni nevelés	x		
855912	sajátos nevelési igényű tanulók napközi otthoni nevelése	x		
855914	általános iskolai tanulószobai nevelés	x		
855915	sajátos nevelési igényű tanulók általános iskolai tanulószobai nevelése	x		
855917	középiskolai, szakiskolai tanulószobai nevelés	x		
855918	sajátos nevelési igényű középiskolai, szakiskolai tanulók tanulószobai nevelése	x		
855921	nappali rendszerű iskolai oktatásban részt vevő tanulók kollégiumi, externátusi nevelése	x		
855922	nappali rendszerű iskolai oktatásban részt vevő sajátos nevelési igényű tanulók kollégiumi, externátusi nevelése	x		
855931	iskolarendszeren kívüli nem szakmai oktatás	x	x	
855932	iskolarendszeren kívüli szakmai oktatás	x		
855937	m.n.s. egyéb felnőttoktatás	x	x	
856000	oktatást kiegészítő tevékenységek komplex támogatása	x	x	
856091	szakképzési és felnőttképzési támogatások	x	x	
856092	munkaerő-piaci felnőttképzéshez kapcsolódó szolgáltatások	x	x	
856099	egyéb oktatást kiegészítő tevékenység	x	x	
861000	fekvőbeteg-ellátás komplex fejlesztési támogatása	x		
861001	fekvőbetegek aktív ellátása	x		
861002	fekvőbetegek krónikus ellátása	x		
861003	bentlakásos egészségügyi rehabilitációs ellátás	x		
861004	egészségügyi ellátás bentlakással	x		
862101	háziorvosi alapellátás			x
889900	m.n.s. egyéb szociális ellátás bentlakás nélkül			x
862211	járóbetegek gyógyító szakellátása	x	x	
862212	járóbetegek rehabilitációs szakellátása	x	x	
862213	járóbetegek gyógyító gondozása	x		
862214	járóbetegek egynapos ellátása (pl. művesekezelés)	x		
862220	egynapos sebészeti ellátás (egynapos beavatkozás)	x		
862231	foglalkozás-egészségügyi alapellátás	x		
862232	foglalkozás-egészségügyi szakellátás	x		
862240	egyéb, máshova nem sorolt járóbeteg-ellátás	x		
862301	fogorvosi alapellátás	x		
862302	fogorvosi ügyeleti ellátás	x		

Szakfeladat száma	Szakfeladatok megnevezése	Alap-tevékenység	Kiegészítő tevékenység	Kisegítő tevékenység
862303	fogorvosi szakellátás	x		
869011	hatósági eljárás érdekében vagy más, jogszabályban előírt okból kötelezően végzett egészségügyi szakértői tevékenység	x		
869012	humán gyógyszerkészítmények engedélyezésének, forgalmazásának hatósági feladataival összefüggő szakértői tevékenység	x		
869031	egészségügyi laboratóriumi szolgáltatások	x		
869032	képalkotó diagnosztikai szolgáltatások	x		
869034	mentés	x		
869036	vér-, szövet és egyéb kapcsolódó szövetbank	x		
869037	fizikoterápiás szolgáltatás	x		
869039	egyéb, máshova nem sorolt kiegészítő egészségügyi szolgáltatás	x		
869041	család- és nővédelmi egészségügyi gondozás	x		
869042	ifjúság-egészségügyi gondozás	x		
869043	fertőző megbetegedések megelőzése, járványügyi ellátás	x		
869044	nem fertőző megbetegedések megelőzése	x		
869049	egyéb betegségmegelőzés, népegészségügyi ellátás	x		
889101	bölcsődei ellátás	x		
910111	nemzeti könyvtári feladatok	x		
910121	könyvtári állomány gyarapítása, nyilvántartása	x		
910122	könyvtári állomány feltárása, megőrzése, védelme	x		
910123	könyvtári szolgáltatások	x		
910201	múzeumi gyűjteményi tevékenység	x		
910203	múzeumi kiállítási tevékenység	x		
910411	növény- és állatkertek működtetése, a belépés és látogatás biztosítása	x	x	
910412	növény- és állatkertek megőrzése és fenntartása	x		
931101	edzőtáborok működtetése és fejlesztése	x		
931102	sportlétesítmények működtetése és fejlesztése	x	x	
931201	versenysport-tevékenység és támogatása	x	x	
931203	fogyatékossággal élők versenysport-tevékenysége és támogatása	x		
931204	iskolai, diáksport-tevékenység támogatása	x		
931205	fogyatékossággal élők iskolai, diáksport-tevékenysége és támogatása	x		
931206	sportteljesítmények elismerése, járadékok, ösztöndíjak	x		
931301	szabadidősport – (rekreációs sport-) tevékenység és támogatása	x	x	
931302	fogyatékossággal élők szabadidősport – (rekreációs sport-) tevékenysége és támogatása	x		
931901	sportszövetségek és szabályozó testületek működésének támogatása	x	x	

6. Az intézmény szakágazati besorolása
Az intézmény államháztartási szakágazati besorolása: 854200 – Felsőfokú oktatás

III.
Az intézmény működése

1. Az intézmény élén magasabb vezetői megbízás alapján a rektor áll, akit – nyilvános pályázat útján – a Magyar Köztársaság elnöke, az Ftv. vonatkozó rendelkezése szerint bíz meg, illetve ment fel.

2. A gazdasági főigazgatót az Ftv.-ben foglaltak szerint, a rektor javaslatára az oktatási és kulturális miniszter határozott időre bízza meg, illetve vonja vissza megbízását. Felette az egyéb munkáltatói jogokat a rektor gyakorolja.

3. A foglalkoztatottak foglalkoztatási jogviszonya: az intézmény alkalmazottai a közalkalmazottak jogállásáról szóló 1992. évi XXXIII. törvény hatálya alá tartozó közalkalmazottak.

4. Az intézmény szervezeti felépítését és működésének rendjét, a vezetők közötti feladatmegosztást, a belső és külső kapcsolatokra vonatkozó további jogszabályok által előírt rendelkezéseket az intézmény szervezeti és működési szabályzata határozza meg. Az intézmény az Ftv. 21. és 115. §-ában foglaltak szerint küldi meg szervezeti és működési szabályzatát az oktatási és kulturális miniszternek.

5. Az intézmény szervezeti tagolása (az 1. számú mellékletnek megfelelően):
5.1. Az intézményben oktatási, tudományos kutatási szervezeti egységként kar, intézet, ezeken belül tanszék, nem önálló tanszék, tanszékcsoport, kihelyezett tanszék, kutatóintézet, klinika, doktori iskola és tangazdaság működik.
Az intézmény karokra tagozódik. A karok egy vagy több szakmailag összetartozó, az 1.1.1. pont szerinti képzési területeken, képzési szinteken folyó képzés feladatainak ellátását szervezik. Az intézmény karai:
– Általános Orvostudományi Kar,
– Gyógyszerésztudományi Kar,
– Fogorvostudományi Kar,
– Állam- és Jogtudományi Kar,
– Bölcsészettudományi Kar,
– Közgazdaságtudományi Kar,
– Informatikai Kar,
– Agrárgazdasági és Vidékfejlesztési Kar,
– Mezőgazdaságtudományi Kar,
– Természettudományi és Technológiai Kar,
– Műszaki Kar,
– Egészségügyi Kar,
– Gyermeknevelési és Felnőttképzési Kar,
– Népegészségügyi Kar,
– Zeneművészeti Kar.
Az intézményben agrár- és műszaki tudományok centruma, orvos- és egészségtudományi centrum, valamint tudományegyetemi karok működnek.
5.2. Az intézményben kollégiumi, könyvtári, nyelvoktatási, informatikai, gyakorlóiskolai, gyakorlóóvodai, kiadói, fordítói feladatot ellátó szolgáltató szervezeti egységek működnek.
5.3. Az intézmény működtetési feladatainak ellátásához gazdasági, igazgatási, szervezési, műszaki szolgáltató és más, a működést biztosító funkcionális szervezeti egységeket tart fenn.

6. Az intézmény hallgatói létszáma:
– az Ftv.-ben meghatározottak szerint felvehető maximális hallgatói létszám 39 057 fő.

IV.
Az intézmény gazdálkodása

1. Az intézmény önállóan működő és gazdálkodó központi költségvetési szerv.

2. Az intézmény ingatlanállománya:
   2.1. A Magyar Állam tulajdonában lévő ingatlanok, melyek az intézmény vagyonkezelésében vannak a Kincstári Vagyoni Igazgatósággal kötött, 390189-2004-0100 számú vagyonkezelési szerződéssel.
   2.2. Az intézmény tulajdonában lévő ingatlanok jegyzéke: nincs az intézménynek.
   2.3. További, az intézmény használatában lévő ingatlanok jegyzéke és a használat jogcíme: 2–3. számú melléklet szerint.

3. Az intézményi hozzájárulással vagy közreműködéssel létrehozott, illetve működtetett társaságok, egyesületek, alapítványok és egyéb szervezetek jegyzéke és alapító okiratai, illetve az alapítással összefüggő más dokumentumai a szervezeti és működési szabályzat mellékletét képezik.

V.
Záró rendelkezések

Jelen alapító okirat 2009. július 1. napjával lép hatályba, ezzel egyidejűleg a 808-1/2009. iktatószámú alapító okirat a hatályát veszti."

Budapest, 2009. július 1.

Oktatási és Kulturális Minisztérium
mint az alapító képviselője
átruházott jogkörében eljárva
Arató Gergely s. k"
államtitkár

A Debreceni Egyetem alapító okirata

A felsőoktatásról szóló 2005. évi CXXXIX. törvény (a továbbiakban: Ftv.) 16. §-ának (1) bekezdése és a 115. §-a (2) bekezdésének b) pontja, továbbá a költségvetési szervek jogállásáról és gazdálkodásáról szóló 2008. évi CV. törvény (a továbbiakban: Kt.) 2. §-ának (2) bekezdésében foglalt felhatalmazás alapján, figyelemmel a 3. §-ának (2) bekezdésében és a 4. §-ában foglaltakra, valamint az államháztartás működési rendjéről szóló 217/1998. (XII. 30.) Korm. rendelet (a továbbiakban: Ámr.) 10. §-ára

a Debreceni Egyetem (a továbbiakban: intézmény)

központi költségvetési szerv alapító okiratának – az államháztartásért felelős miniszterrel egyetértésben – egységes szerkezetbe foglalt szövegét az alábbiak szerint állapítom meg:

I.
Általános rendelkezések

1. A költségvetési szerv:
   1.1. Neve: Debreceni Egyetem.
   1.2. Rövidített megnevezése: DE.
   1.3. Angol nyelvű megnevezése: University of Debrecen.

2. Székhelye: 4032 Debrecen, Egyetem tér 1.

3. A költségvetési szerv besorolása: közszolgáltató költségvetési szerv – közintézet.

4. A létrehozásáról rendelkező jogszabály: a felsőoktatási intézményhálózat átalakításáról, továbbá a felsőoktatásról szóló 1993. évi LXXX. törvényt módosító 1999. évi LII. törvény.

5. Működési köre: az Ftv.-ben foglaltak szerint a Magyar Köztársaság területe (és e területen kívül).

6. Felügyeleti szerv neve, székhelye: Oktatási és Kulturális Minisztérium, 1055 Budapest, Szalay u. 10–14.
   6.1. Az alapítói jogok gyakorlója: az Ftv.-ben foglaltak szerint a Magyar Köztársaság Országgyűlése.

7. Az intézmény működési helye:
   7.1. Az intézmény telephelyei:
   4220 Hajdúböszörmény, Désány I. u. 1–9.,
   5300 Karcag, Kisújszállási u. 166.,
   4400 Nyíregyháza, Sóstói u. 2.,
   4400 Nyíregyháza, Westsik Vilmos u. 4–6.
   7.2. Az intézmény székhelyen kívüli képzésének székhelyei:
   RO 410209 Oradea, Str. Primariei, Nr. 36.
   7.3. Az intézmény által alapított és fenntartott közoktatási intézmény:
   – neve: Debreceni Egyetem Orvos- és Egészségtudományi Centrum Napközi Otthonos Óvoda
   címe: 4032 Debrecen, Nagyerdei krt. 98.,
   – neve: Debreceni Egyetem Gyakorlóóvodája
   címe: 4220 Hajdúböszörmény, Désány I. u. 1–9.,
   – neve: Debreceni Egyetem Kossuth Lajos Gyakorlógimnáziuma
   címe: 4029 Debrecen, Csengő út 4.,
   – neve: Debreceni Egyetem Kossuth Lajos Gyakorló Általános Iskolája
   címe: 4024 Debrecen, Kossuth u. 33.,
   – neve: Debreceni Egyetem Arany János Gyakorló Általános Iskolája
   címe: 4026 Debrecen, Hajó u. 18–20.,

– neve: Debreceni Egyetem Balásházy János Mezőgazdasági és Közgazdasági Gyakorló Szakközépiskolája és Kollégiuma
címe: 4014 Debrecen, Mezőgazdász utca 1.
7.4. Az intézmény részjogkörű költségvetési egysége:
– Debreceni Egyetem Orvos- és Egészségtudományi Centrum
címe: 4032 Debrecen, Nagyerdei krt. 98.,
– Debreceni Egyetem Agrár- és Műszaki Tudományok Centruma
címe: 4032 Debrecen, Böszörményi út 138.,
– Debreceni Egyetem Tudományegyetemi Karok
címe: 4032 Debrecen, Egyetem tér 1.

8. Közvetlen jogelődök:
Az intézmény történelmi gyökerei visszanyúlnak a Debreceni Református Kollégium alapításáig (1538), amelynek később kialakult három akadémiai tagozatára alapozva jött létre a Debreceni magyar királyi Tudományegyetem az 1912. évi XXXVI. törvénycikk alapján. A felsőoktatási intézményhálózat átalakításáról, továbbá a felsőoktatásról szóló 1993. évi LXXX. törvény módosításáról szóló 1999. évi LII. törvény rendelkezései alapján 2000. január 1-jei hatállyal létrehozott intézmény jogelődei:
– a Debreceni Agrártudományi Egyetem, amely a Debreceni Agrártudományi Egyetem létesítéséről szóló 1970. évi 20. sz. tvr.-rel és a debreceni Agrártudományi Egyetem létesítéséről szóló 1970. évi 20. sz. tvr. végrehajtásáról szóló 1028/1970. (VIII. 7.) Korm. határozattal jött létre az 1868. évben létrehozott Országos Felsőbb Gazdasági Tanintézet, majd az 1906–tól Debreceni magyar királyi Gazdasági Akadémia jogutódaként; és az ennek szervezetében működő, 1947-ben alapított Karcagi Kutatóintézet, továbbá az 1927-ben alapított Nyíregyházi Kutató Központ;
– a Debreceni Orvostudományi Egyetem, amelynek jogelődje az 1912. évi XXXVI. törvénycikk alapján létrehozott Debreceni magyar királyi Tudományegyetemből az orvostudományi egyetemek szervezetének és működésének átmeneti szabályozásáról szóló 27/1951. (I. 28.) MT sz. rendelettel önálló egyetemként létrehozott orvostudományi egyetem;
– a Hajdúböszörményi Wargha István Pedagógiai Főiskola, amely a tanárképző főiskolán folyó képzésről szóló 1970. évi 25. sz. tvr. és a Nyíregyházi Tanárképző Főiskolán az óvónőképzés megszervezéséről szóló 153/1971. (M. K. 16.) MM számú utasítás alapján a Nyíregyházi Tanárképző Főiskola intézeteként jött létre és a főiskolákról szóló 1048/1990. (III. 21.) MT határozat szerint Hajdúböszörményi Óvóképző Főiskolaként működött;
– a Kossuth Lajos Tudományegyetem, amely az 1912. évi XXXVI. törvénycikk alapján létrehozott Debreceni magyar királyi Tudományegyetem jogutód felsőoktatási intézménye, amely Kossuth Lajos nevét 1952-ben vette fel. Az Ybl Miklós Műszaki Főiskola debreceni tagozata 1995-től, a Liszt Ferenc Zeneművészeti Főiskola debreceni konzervatóriuma 1998-tól került az egyetem szervezetébe.

9. Jogszabályban meghatározott közfeladat: A felsőoktatásról szóló 2005. évi CXXXIX. törvény szerint a felsőoktatási intézmény a felsőoktatás feladatainak ellátására jött létre.

II.
Az intézmény alap-, kiegészítő, kisegítő és vállalkozási tevékenysége

1. A költségvetési szerv alaptevékenysége:
1.1. Az intézmény állami feladatként ellátandó alaptevékenysége:
– Az 1.1.1. pontban meghatározott képzési területen és képzési szinten alapképzést, mesterképzést, egységes, osztatlan képzést, továbbá szakirányú továbbképzést folytathat, s e képzésben oklevelet ad ki.
– Az oktatási miniszternek az 1993. évi LXXX. törvény alapján kiadott szakindítási engedélyek alapján kifutó rendszerben egyetemi és főiskolai szintű képzést folytat.
– Az 1.1.2. pontban meghatározott szakmacsoportban felsőfokú szakképzést folytathat s e képzésben bizonyítványt ad ki.
– Az Ftv. a szakképzésről szóló 1993. évi LXXVI. törvényben, a közoktatásról szóló 1993. évi LXXIX. törvényben és a felnőttképzésről szóló 2001. évi CI. törvényben foglaltak szerint részt vesz a közoktatási, továbbá a felsőoktatásnak nem minősülő szakképzési és az ágazati törvényekben meghatározott egyéb képzési feladatok megvalósításában.

– Az intézmény szervezeti és működési szabályzatának mellékletében foglalt területeken, az erre vonatkozó külön jogszabály rendelkezései szerint részt vesz a szakorvos-, a szakfogorvos-, a szakgyógyszerész-, klinikai szakpszichológus, a népegészségügyi szakember képzésében, beleértve más felsőfokú végzettséggel rendelkezők egészségügyi szak- és továbbképzését.
– A képzéshez kapcsolódó képzési területeken, tudományterületeken alap-, alkalmazott és kísérleti kutatásokat és fejlesztéseket, tudományszervezést, technológiai innovációt, valamint az oktatást támogató egyéb kutatásokat végez.
– Az Ftv.-ben foglaltak alapján részt vesz az egészségügy és agrárgazdaság körébe tartozó feladatok ellátásában a vonatkozó külön jogszabályok rendelkezései szerint.
– Közoktatási intézmény alapítójaként és fenntartójaként közoktatási feladatokat lát el, pedagógusképzést folytató intézményként gyakorló közoktatási intézmény fenntartója.
– A gyakorlati képzés céljaira tanüzemet, tangazdaságot üzemeltet.
– Egészségügyi ellátás céljából egészségügyi szolgáltatót létesít és tart fenn klinikai központként.
– A nemzeti és az egyetemes kultúra és a művészetek közvetítésével, művelésével és fejlesztésével, az anyanyelvi és az idegen nyelvi ismeretek átadásával, fejlesztésével hozzájárul a hallgatók felkészítéséhez az értelmiségi létre.
– Az oktatás, a kutatás és a művészeti tevékenység színvonalas ellátásához szükséges nemzetközi kapcsolatait fejleszti és ápolja.
– Tankönyv- és jegyzetkiadást, taneszköz-fejlesztést végez.
– Az alaptevékenységi körbe tartozó hallgatók részére saját szervezetében tankönyv- és jegyzetellátást, könyvtári és laboratóriumi szolgáltatást, kollégiumi elhelyezést, kulturális és sportolási lehetőséget nyújt, továbbá olyan szolgáltatásokat, amelyek a hallgatók beilleszkedését, egészséges életvitelét és egészségügyi ellátását szolgálják.
– Diákotthoni szolgáltatást nyújt.
– Könyvtára – nemzeti gyűjtőkörű könyvtárként – részt vesz a tudományos és szakkönyvtári ellátásban.
– Az alkalmazásában lévő közalkalmazottak ellátásával kapcsolatos feladatokat végez, a vonatkozó jogszabályok szerint.
– Az intézmény infrastruktúrájának fenntartásával és folyamatos fejlesztésével kapcsolatban saját szervezetében lát el feladatokat.
– Feladatai teljesítése érdekében gazdasági, továbbá belső ellenőrzési feladatot ellátó funkcionális szervezeti egységet, valamint igazgatási, szervezési, műszaki szolgáltató és más, a működést biztosító funkcionális szervezeti egységeket működtet.
A felsorolt feladatokat az intézmény alaptevékenységként látja el, amelynek alapvető anyagi feltételeit a fenntartó által biztosított és az államháztartás alrendszereiből származó támogatások, átvett pénzeszközök biztosítják, valamint az államháztartáson kívüli forrásból származó bevételek, illetve a számára felajánlott vagyon.
1.1.1. Képzési terület és képzési szint, amelyeken az intézmény képzést folytat, illetve folytathat
képzési terület:
– agrár,
– bölcsészettudomány,
– gazdaságtudományok,
– informatika,
– jogi és igazgatási,
– műszaki,
– művészet,
– orvos- és egészségtudomány,
– pedagógusképzés,
– társadalomtudomány,
– természettudomány;
alapképzés:
székhelyen, telephelyen: agrár, bölcsészettudomány, gazdaságtudományok, informatika, jogi és igazgatási, műszaki, művészet, orvos- és egészségtudomány, pedagógusképzés, társadalomtudomány, természettudomány;
székhelyen kívül: agrár (Nagyvárad, RO 410209 Oradea, Str. Primariei, Nr. 36.);
mesterképzés:
székhelyen, telephelyen: agrár, bölcsészettudomány, gazdaságtudományok, informatika, jogi és igazgatási, műszaki, művészet, orvos- és egészségtudomány, pedagógusképzés, társadalomtudomány, természettudomány.

1.1.2. Felsőfokú szakképzés szakmacsoportja, amelyben az intézmény szakképzést folytat, illetve folytathat székhelyen, telephelyen:
– egészségügy,
– egyéb szolgáltatások,
– elektrotechnika-elektronika,
– informatika,
– kereskedelem, marketing, üzleti adminisztráció,
– közgazdaság,
– mezőgazdaság,
– művészet, közművelődés, kommunikáció,
– oktatás,
– szociális szolgáltatások,
– ügyvitel.
1.1.3. Tudományterület, amelyen doktori képzés, doktori fokozat odaítélése folyik:
– agrártudományok,
– bölcsészettudományok,
– műszaki tudományok,
– orvostudományok,
– társadalomtudományok,
– természettudományok.

2. A költségvetési szerv kiegészítő tevékenysége:
Ilyen tevékenységek elsősorban:
– a hallgatók számára olyan képzés, illetve szolgáltatás nyújtása, amely közvetlenül nem kapcsolódik a képzési és kimeneti követelményekben, a szakmai és vizsgakövetelményekben és a tantervekben, illetve szakképzési programokban foglalt tanulmányi kötelezettségek teljesítéséhez;
– felvételi előkészítő és egyéb tanfolyamok tartása;
– továbbképzés;
– felnőttképzési tevékenység;
– az Országos Képzési Jegyzékben szereplő, szakképesítést nyújtó, iskolarendszeren kívüli szakképzés folytatása;
– kivételes zenei tehetségű fiatalok számára előkészítő tagozat működtetése;
– a képzéshez kapcsolódó tudományterületeken kultúraművelés és -fejlesztés, művészeti, szaktanácsadói és egyéb tevékenység;
– egészségbiztosítás által nem finanszírozott gyógyító, egészségügyi és népegészségügyi szolgáltatás;
– az intézményi infrastruktúra szabad kapacitásainak hasznosítása (kiadói tevékenység, nyomdaipari szolgáltatások, nyomdaipari termékek gyártása, munkahelyi vendéglátás, üzemi étkeztetés, sportlétesítmények és oktatást szolgáló helyiségek, valamint kollégiumi szálláshelyek bérbeadása);
– nyelvvizsgáztatási tevékenység.

3. A költségvetési szerv kisegítő tevékenysége:
A kisegítő tevékenység arányának jogszabályban meghatározottak szerinti felső határa: 50%.

4. A költségvetési szerv vállalkozási tevékenysége:
A költségvetési szerv nem folytat vállalkozási tevékenységet.

5. Az alaptevékenység, kiegészítő és kisegítő tevékenység államháztartási szakfeladatrend szerinti megjelölése:
5.1. A tevékenységek 2009. december 31-éig érvényes államháztartási szakfeladatrendi besorolása:
55133-7 Felsőoktatásban tanulók kollégiumi ellátása
55141-4 Üdültetés
55142-5 Egyéb szálláshely-szolgáltatás
55231-2 Óvodai intézményi közétkeztetés
55232-3 Iskolai intézményi közétkeztetés
73101-4 Természettudományi kutatás és kísérleti fejlesztés

73102-5 Orvostudományi kutatás és kísérleti fejlesztés
73103-6 Agrártudományi kutatás és kísérleti fejlesztés
73201-1 Humán és társadalomtudományi kutatás és kísérleti fejlesztés
74991-4 Máshová nem sorolt gazdasági tevékenységet segítő szolgáltatás
80111-5 Óvodai nevelés
80121-4 Általános iskolai nappali rendszerű nevelés, oktatás
80311-9 Egyetemi oktatás
80321-8 Főiskolai oktatás
80331-7 Egyetemi, főiskolai továbbképzés
80341-6 Felsőfokú szakképesítést nyújtó képzés
80401-7 Iskolarendszeren kívüli nem szakmai oktatás, vizsgáztatás
80402-8 Iskolarendszeren kívüli szakmai oktatás, vizsgáztatás
80511-3 Napköziotthoni és tanulószobai foglalkozás (szorgalmi időben)
80591-5 Oktatási célok és egyéb feladatok
85112-1 Aktív fekvőbeteg-ellátás
85122-0 Művesekezelés
85124-2 Járóbetegek gondozóintézeti ellátása
85125-3 Foglalkozás-egészségügyi ellátás
85127-5 Járóbetegek szakorvosi ellátása
85128-6 Fogorvosi ellátás
85196-7 Egészségügyi ellátás egyéb feladatai
85321-1 Bölcsődei ellátás
92311-6 Nemzeti könyvtári és szakkönyvtári tevékenység
92341-3 Állat- és növénykerti tevékenység

5.2. Az alaptevékenység, kiegészítő és kisegítő tevékenység 2010. január 1-jétől érvényes államháztartási szakfeladatrendi besorolása:

Szakfeladat száma	Szakfeladatok megnevezése	Alap-tevékenység	Kiegészítő tevékenység	Kisegítő tevékenység
854211	felsőfokú szakképzés	x	x	
854212	szakirányú továbbképzés	x	x	
854213	felsőfokú végzettségi szintet nem biztosító egyéb képzés	x	x	
854221	alapképzés	x	x	
854222	mesterképzés	x	x	
854223	doktori képzés	x	x	
854224	kifutó rendszerben főiskolai képzés	x	x	
854225	kifutó rendszerben egyetemi képzés	x	x	
854231	köztársasági ösztöndíj	x		
854232	miniszteri ösztöndíjak	x		
854233	tanulmányi ösztöndíj	x		
854234	szociális ösztöndíjak	x		
854235	doktorandusz ösztöndíjak	x		
854236	egyéb pénzbeli hallgatói juttatások, ösztöndíjak	x		
854237	oktatói ösztöndíjak	x		
854238	tankönyv- és jegyzettámogatás	x		
854239	felsőoktatás-fejlesztés (minőség-, tehetséggondozás, kisszak)	x		
854241	felsőoktatási szakértői testületek működése	x		
854249	egyéb felsőoktatás-szervezési feladatok	x		

Szakfeladat száma	Szakfeladatok megnevezése	Alap-tevékenység	Kiegészítő tevékenység	Kisegítő tevékenység
011100	gabonaféle (kivéve rizs), hüvelyes növény, olajos mag termesztése	x		
011300	zöldségféle, dinnye, gyökér-, gumósnövény termesztése	x		
011900	egyéb, nem évelő növény termesztése	x		
012100	szőlőtermesztés	x		
012400	almatermésű, csonthéjas termesztése	x		
012500	egyéb gyümölcs, héjasterméű termesztése	x		
012800	fűszer-, aroma-, narkotikus, gyógynövény termesztése	x		
012900	egyéb évelő növény termesztése	x		
013000	növényi szaporítóanyag termesztése	x		
014300	ló, lóféle tenyésztése	x		
014500	juh, kecske tenyésztése	x		
016100	növénytermesztési szolgáltatás	x		
016200	állattenyésztési szolgáltatás	x		
016300	betakarítást követő szolgáltatás	x		
016400	vetési célú magfeldolgozás	x		
017000	vadgazdálkodás, vadgazdálkodási és vadászati szolgáltatás	x	x	
181300	nyomdai előkészítő tevékenység	x	x	
181400	könyvkötés, kapcsolódó szolgáltatás	x	x	
021000	erdészeti, egyéb erdőgazdálkodási tevékenység	x		
522150	egyéb szárazföldi szállítást kiegészítő szolgáltatás	x	x	
551000	szállodai szolgáltatás	x	x	
552001	üdülői szálláshely-szolgáltatás	x	x	
559011	kollégiumi szálláshelynyújtás közoktatásban tanulók számára	x		
559012	kollégiumi szálláshelynyújtás felsőoktatásban részt vevő hallgatók számára	x		
559013	diákotthoni szálláshelynyújtás felsőoktatásban részt vevő hallgatók számára	x		
559014	felsőoktatásban részt vevő hallgatók PPP diákotthoni elhelyezése	x		
559016	felsőoktatásban részt vevő hallgatók lakhatási támogatása	x		
559099	egyéb m.n.s. szálláshely-szolgáltatás	x	x	
562912	óvodai intézményi étkeztetés	x		
562913	iskolai intézményi étkeztetés	x		
562914	tanulók kollégiumi étkeztetése	x		
562917	munkahelyi étkeztetés	x		
562919	egyéb étkeztetés	x		
562920	egyéb vendéglátás	x		
581100	könyvkiadás	x		
581200	címtárak, levelezőjegyzékek kiadása	x	x	

Szakfeladat száma	Szakfeladatok megnevezése	Alap-tevékenység	Kiegészítő tevékenység	Kisegítő tevékenység
581400	folyóirat, időszaki kiadvány kiadása	x	x	
581900	egyéb kiadói tevékenység	x	x	
582900	egyéb szoftverkiadás	x		
592011	hangfelvétel készítése	x		
620100	számítógépes programozás	x		
620300	számítógép-üzemeltetés	x		
620900	egyéb információtechnológiai szolgáltatás	x	x	
631100	adatfeldolgozás, web-hoszting szolgáltatás	x		
631200	világhálóportál-szolgáltatás	x	x	
682001	lakóingatlan bérbeadása, üzemeltetése	x	x	
682002	nem lakóingatlan bérbeadása, üzemeltetése	x	x	
722023	filozófia- és történettudományi kísérleti fejlesztés	x		
702200	üzletviteli, egyéb vezetési tanácsadás	x	x	
711200	mérnöki tevékenység, műszaki tanácsadás	x		
712101	mérőeszközök hitelesítése	x	x	
721111	egészségügyi biotechnológiai alapkutatás	x		
721112	egészségügyi biotechnológiai alkalmazott kutatás	x		
721113	egészségügyi biotechnológiai kísérleti fejlesztés	x		
721121	környezeti, ipari biotechnológiai alapkutatás	x		
721122	környezeti, ipari biotechnológiai alkalmazott kutatás	x		
721123	környezeti, ipari biotechnológiai kisérleti fejlesztés	x		
721131	mezőgazdasági biotechnológiai alapkutatás	x		
721132	mezőgazdasági biotechnológiai alkalmazott kutatás	x		
721133	mezőgazdasági biotechnológiai kísérleti fejlesztés	x		
721911	matematikai alapkutatás	x		
721912	matematikai alkalmazott kutatás	x		
721913	matematikai kísérleti fejlesztés	x		
721921	orvostudományi alapkutatás	x	x	
721922	orvostudományi alkalmazott kutatás	x	x	
721923	orvostudományi kísérleti fejlesztés	x		
721931	agrártudományi alapkutatás	x		
721932	agrártudományi alkalmazott kutatás	x		
721933	agrártudományi kísérleti fejlesztés	x		
721941	biológiai alapkutatás	x		
721942	biológiai alkalmazott kutatás	x		
721943	biológiai kísérleti fejlesztés	x		
721951	kémiai alapkutatás	x		
721952	kémiai alkalmazott kutatás	x		
721953	kémiai kísérleti fejlesztés	x		

Szakfeladat száma	Szakfeladatok megnevezése	Alap-tevékenység	Kiegészítő tevékenység	Kisegítő tevékenység
721961	földtudományi alapkutatás	x		
721962	földtudományi alkalmazott kutatás	x		
721963	földtudományi kísérleti fejlesztés	x		
721971	műszaki tudományi alapkutatás	x		
721972	műszaki tudományi alkalmazott kutatás	x		
721973	műszaki tudományi kísérleti fejlesztés	x		
721981	fizikai alapkutatás	x		
721982	fizikai alkalmazott kutatás	x		
721983	fizikai kísérleti fejlesztés	x		
722011	gazdaságtudományi kutatás	x		
722012	gazdaságtudományi alkalmazott kutatás	x		
722013	gazdaságtudományi kísérleti fejlesztés	x		
722014	jog- és államtudományi alapkutatás	x		
722015	jog- és államtudományi alkalmazott kutatás	x		
722016	jog- és államtudományi kísérleti fejlesztés	x		
722017	szociológiai alapkutatás	x		
722018	szociológiai alkalmazott kutatás	x		
722019	szociológiai kísérleti fejlesztés	x		
722021	filozófia- és történettudományi alapkutatás	x		
722022	filozófia- és történettudományi alkalmazott kutatás	x		
722024	pszichológiai és viselkedéstudományi alapkutatás	x		
722025	pszichológiai és viselkedéstudományi alkalmazott kutatás	x		
722026	pszichológiai és viselkedéstudományi kísérleti fejlesztés	x		
722031	nyelv- és irodalomtudományi alapkutatás	x		
722032	nyelv- és irodalomtudományi alkalmazott kutatás	x		
722033	nyelv- és irodalomtudományi kísérleti fejlesztés	x		
731100	reklámügynöki tevékenység			x
731200	médiareklám			x
743000	fordítás, tolmácsolás	x	x	
749010	igazságügyi szakértői tevékenység	x	x	
771100	személygépjármű-kölcsönzés			x
771200	gépjárműkölcsönzés			x
772100	szabadidős sporteszköz kölcsönzése			x
772900	egyéb személyi használatú, háztartási cikk kölcsönzése			x
773000	egyéb gép, tárgyi eszköz kölcsönzése			x
782000	munkaerő-kölcsönzés	x	x	
783000	egyéb emberierőforrás-ellátás, -gazdálkodás	x	x	
821100	összetett adminisztratív szolgáltatás	x	x	
821900	fénymásolás, egyéb irodai szolgáltatás	x	x	

Szakfeladat száma	Szakfeladatok megnevezése	Alap-tevékenység	Kiegészítő tevékenység	Kisegítő tevékenység
822000	járóbeteg-ellátás, fogorvosi ellátás komplex fejlesztési támogatása	x		
823000	konferencia, kereskedelmi bemutató szervezése	x	x	
829000	egyéb kiegészítő gazdasági tevékenység	x		
841141	az államháztartás kiadási oldalának központi igazgatási szabályozása	x		
841151	az állami vagyonnal való gazdálkodással kapcsolatos feladatok	x		
841163	pályázat- és támogatáskezelés, ellenőrzés	x		
841166	közbeszerzési eljárás lebonyolításával összefüggő szolgáltatások	x		
841181	általános K+F politika és a hozzá kapcsolódó források szervezése	x		
841183	tudományos minősítési folyamattal összefüggő tevékenységek	x		
841184	tudományos ösztöndíjak	x		
851011	óvodai nevelés ellátása	x		
851012	sajátos nevelési igényű gyermekek óvodai nevelése, ellátása	x		
852000	alapfokú oktatási intézményeinek, programjainak komplex támogatása	x		
852011	általános iskolai tanulók nappali rendszerű nevelése, oktatása (1–4. évfolyam)	x		
852012	sajátos nevelési igényű általános iskolai tanulók nappali rendszerű nevelése, oktatása (1–4. évfolyam)	x		
852021	általános iskolai tanulók nappali rendszerű nevelése, oktatása (5–8. évfolyam)	x		
852022	sajátos nevelési igényű általános iskolai tanulók nappali rendszerű nevelése, oktatása (5–8. évfolyam	x		
853111	nappali rendszerű gimnáziumi oktatás (9–12/13. évfolyam)	x		
853112	sajátos nevelési igényű tanulók nappali rendszerű gimnáziumi oktatása (9–12/13. évfolyam)	x		
853121	nappali rendszerű szakközép.iskolai oktatás (9–12/13. évf.)	x		
853122	sajátos nevelési igényű tanulók nappali rendszerű szakközép-iskolai oktatása (9–12/13 évfolyam)	x		
853124	szakközép-iskolai felnőttoktatás (9–12/13. évfolyam)	x		
853211	szakképesítés megszerzésére felkészítő nappali rendszerű szakmai elméleti oktatás a szakképzési évfolyamokon	x		
853212	sajátos nevelési igényű tanulók szakképesítés megszerzésére felkészítő nappali rendszerű szakmai elméleti oktatása a szakképzési évfolyamokon	x		
853214	szakképesítés megszerzésére felkészítő szakmai elméleti felnőttoktatás	x		
853221	szakképesítés megszerzésére felkészítő nappali rendszerű szakmai gyakorlati oktatás a szakképzési évfolyamokon	x		
853222	sajátos nevelési igényű tanulók szakképesítés megszerzésére felkészítő nappali rendszerű szakmai gyakorlati oktatása a szakképzési évfolyamokon	x		

Szakfeladat száma	Szakfeladatok megnevezése	Alap-tevékenység	Kiegészítő tevékenység	Kisegítő tevékenység
853224	szakképesítés megszerzésére felkészítő szakmai gyakorlati felnőttoktatás	x		
853231	emelt szintű nappali rendszerű szakközép-iskolai szakmai oktatás a szakképzési évfolyamokon	x		
853232	sajátos nevelési igényű tanulók emelt szintű nappali rendszerű szakközép-iskolai szakmai oktatása a szakképzési évfolyamokon	x		
853234	emelt szintű szakközép-iskolai felnőttszakképzés	x		
855100	sport-, szabadidős képzés	x		
855200	kulturális képzés	x		
855911	általános iskolai napközi otthoni nevelés	x		
855912	sajátos nevelési igényű tanulók napközi otthoni nevelése	x		
855914	általános iskolai tanulószobai nevelés	x		
855915	sajátos nevelési igényű tanulók általános iskolai tanulószobai nevelése	x		
855917	középiskolai, szakiskolai tanulószobai nevelés	x		
855918	sajátos nevelési igényű középiskolai, szakiskolai tanulók tanulószobai nevelése	x		
855921	nappali rendszerű iskolai oktatásban részt vevő tanulók kollégiumi, externátusi nevelése	x		
855922	nappali rendszerű iskolai oktatásban részt vevő sajátos nevelési igényű tanulók kollégiumi, externátusi nevelése	x		
855931	iskolarendszeren kívüli nem szakmai oktatás	x	x	
855932	iskolarendszeren kívüli szakmai oktatás	x		
855937	m.n.s. egyéb felnőttoktatás	x	x	
856000	oktatást kiegészítő tevékenységek komplex támogatása	x	x	
856091	szakképzési és felnőttképzési támogatások	x	x	
856092	munkaerő-piaci felnőttképzéshez kapcsolódó szolgáltatások	x	x	
856099	egyéb oktatást kiegészítő tevékenység	x	x	
861000	fekvőbeteg-ellátás komplex fejlesztési támogatása	x		
861001	fekvőbetegek aktív ellátása	x		
861002	fekvőbetegek krónikus ellátása	x		
861003	bentlakásos egészségügyi rehabilitációs ellátás	x		
861004	egészségügyi ellátás bentlakással	x		
862101	háziorvosi alapellátás			x
889900	m.n.s. egyéb szociális ellátás bentlakás nélkül			x
862211	járóbetegek gyógyító szakellátása	x	x	
862212	járóbetegek rehabilitációs szakellátása	x	x	
862213	járóbetegek gyógyító gondozása	x		
862214	járóbetegek egynapos ellátása (pl. művesekezelés)	x		
862220	egynapos sebészeti ellátás (egynapos beavatkozás)	x		
862231	foglalkozás-egészségügyi alapellátás	x		

Szakfeladat száma	Szakfeladatok megnevezése	Alap-tevékenység	Kiegészítő tevékenység	Kisegítő tevékenység
862232	foglalkozás-egészségügyi szakellátás	x		
862240	egyéb, máshova nem sorolt járóbeteg-ellátás	x		
862301	fogorvosi alapellátás	x		
862302	fogorvosi ügyeleti ellátás	x		
862303	fogorvosi szakellátás	x		
869011	hatósági eljárás érdekében vagy más, jogszabályban előírt okból kötelezően végzett egészségügyi szakértői tevékenység	x		
869012	humán gyógyszerkészítmények engedélyezésének, forgalmazásának hatósági feladataival összefüggő szakértői tevékenység	x		
869031	egészségügyi laboratóriumi szolgáltatások	x		
869032	képalkotó diagnosztikai szolgáltatások	x		
869034	mentés	x		
869036	vér-, szövet és egyéb kapcsolódó szövetbank	x		
869037	fizikoterápiás szolgáltatás	x		
869039	egyéb, máshova nem sorolt kiegészítő egészségügyi szolgáltatás	x		
869041	család- és nővédelmi egészségügyi gondozás	x		
869042	ifjúság-egészségügyi gondozás	x		
869043	fertőző megbetegedések megelőzése, járványügyi ellátás	x		
869044	nem fertőző megbetegedések megelőzése	x		
869049	egyéb betegségmegelőzés, népegészségügyi ellátás	x		
889101	bölcsődei ellátás	x		
910111	nemzeti könyvtári feladatok	x		
910121	könyvtári állomány gyarapítása, nyilvántartása	x		
910122	könyvtári állomány feltárása, megőrzése, védelme	x		
910123	könyvtári szolgáltatások	x		
910201	múzeumi gyűjteményi tevékenység	x		
910203	múzeumi kiállítási tevékenység	x		
910411	növény- és állatkertek működtetése, a belépés és látogatás biztosítása	x	x	
910412	növény- és állatkertek megőrzése és fenntartása	x		
931101	edzőtáborok működtetése és fejlesztése	x		
931102	sportlétesítmények működtetése és fejlesztése	x	x	
931201	versenysport-tevékenység és támogatása	x	x	
931203	fogyatékossággal élők versenysport-tevékenysége és támogatása	x		
931204	iskolai, diáksport-tevékenység támogatása	x		
931205	fogyatékossággal élők iskolai, diáksport-tevékenysége és támogatása	x		
931206	sportteljesítmények elismerése, járadékok, ösztöndíjak	x		

Szakfeladat száma	Szakfeladatok megnevezése	Alap-tevékenység	Kiegészítő tevékenység	Kisegítő tevékenység
931301	szabadidősport- (rekreációs sport-) tevékenység és támogatása	x	x	
931302	fogyatékossággal élők szabadidősport – (rekreációs sport-) tevékenysége és támogatása	x		
931901	sportszövetségek és szabályozó testületek működésének támogatása	x	x	

6. Az intézmény szakágazati besorolása
Az intézmény államháztartási szakágazati besorolása: 854200 – Felsőfokú oktatás

III.
Az intézmény működése

1. Az intézmény élén magasabb vezetői megbízás alapján a rektor áll, akit – nyilvános pályázat útján – a Magyar Köztársaság elnöke, az Ftv. vonatkozó rendelkezése szerint bíz meg, illetve ment fel.

2. A gazdasági főigazgatót az Ftv.-ben foglaltak szerint, a rektor javaslatára az oktatási és kulturális miniszter határozott időre bízza meg, illetve vonja vissza megbízását. Felette az egyéb munkáltatói jogokat a rektor gyakorolja.

3. A foglalkoztatottak foglalkoztatási jogviszonya: az intézmény alkalmazottai a közalkalmazottak jogállásáról szóló 1992. évi XXXIII. törvény hatálya alá tartozó közalkalmazottak.

4. Az intézmény szervezeti felépítését és működésének rendjét, a vezetők közötti feladatmegosztást, a belső és külső kapcsolatokra vonatkozó további jogszabályok által előírt rendelkezéseket az intézmény szervezeti és működési szabályzata határozza meg. Az intézmény az Ftv. 21. és 115. §-ában foglaltak szerint küldi meg szervezeti és működési szabályzatát az oktatási és kulturális miniszternek.

5. Az intézmény szervezeti tagolása (az 1. számú mellékletnek megfelelően):
5.1. Az intézményben oktatási, tudományos kutatási szervezeti egységként kar, intézet, ezeken belül tanszék, nem önálló tanszék, tanszékcsoport, kihelyezett tanszék, kutatóintézet, klinika, doktori iskola és tangazdaság működik.
Az intézmény karokra tagozódik. A karok egy vagy több szakmailag összetartozó, az 1.1.1. pont szerinti képzési területeken, képzési szinteken folyó képzés feladatainak ellátását szervezik. Az intézmény karai:
– Általános Orvostudományi Kar,
– Gyógyszerésztudományi Kar,
– Fogorvostudományi Kar,
– Állam- és Jogtudományi Kar,
– Bölcsészettudományi Kar,
– Közgazdaságtudományi Kar,
– Informatikai Kar,
– Agrárgazdasági és Vidékfejlesztési Kar,
– Mezőgazdaságtudományi Kar,
– Természettudományi és Technológiai Kar,
– Műszaki Kar,
– Egészségügyi Kar,
– Gyermeknevelési és Felnőttképzési Kar ,
– Népegészségügyi Kar,
– Zeneművészeti Kar.

Az intézményben agrár- és műszaki tudományok centruma, orvos- és egészségtudományi centrum, valamint tudományegyetemi karok működnek.
5.2. Az intézményben kollégiumi, könyvtári, nyelvoktatási, informatikai, gyakorlóiskolai, gyakorlóóvodai, kiadói, fordítói feladatot ellátó szolgáltató szervezeti egységek működnek.
5.3. Az intézmény működtetési feladatainak ellátásához gazdasági, igazgatási, szervezési, műszaki szolgáltató és más, a működést biztosító funkcionális szervezeti egységeket tart fenn.

6. Az intézmény hallgatói létszáma:
– az Ftv.-ben meghatározottak szerint felvehető maximális hallgatói létszám 39 057 fő.

IV.
Az intézmény gazdálkodása

1. Az intézmény önállóan működő és gazdálkodó központi költségvetési szerv.

2. Az intézmény ingatlanállománya:
2.1. A Magyar Állam tulajdonában lévő ingatlanok, melyek az intézmény vagyonkezelésében vannak a Kincstári Vagyoni Igazgatósággal kötött, 390189-2004-0100 számú vagyonkezelési szerződéssel.
2.2. Az intézmény tulajdonában lévő ingatlanok jegyzéke: nincs az intézménynek.
2.3. További, az intézmény használatában lévő ingatlanok jegyzéke és a használat jogcíme: 2–3. számú melléklet szerint.

3. Az intézményi hozzájárulással vagy közreműködéssel létrehozott, illetve működtetett társaságok, egyesületek, alapítványok és egyéb szervezetek jegyzéke és alapító okiratai, illetve az alapítással összefüggő más dokumentumai a szervezeti és működési szabályzat mellékletét képezik.

V.
Záró rendelkezések

Jelen alapító okirat 2009. július 1. napjával lép hatályba, ezzel egyidejűleg a 808-1/2009. iktatószámú alapító okirat a hatályát veszti.

Budapest, 2009. július 1.

Oktatási és Kulturális Minisztérium
mint az alapító képviselője
átruházott jogkörében eljárva
Arató Gergely s. k.,
államtitkár

1. számú melléklet

A Debreceni Egyetem szervezeti felépítése

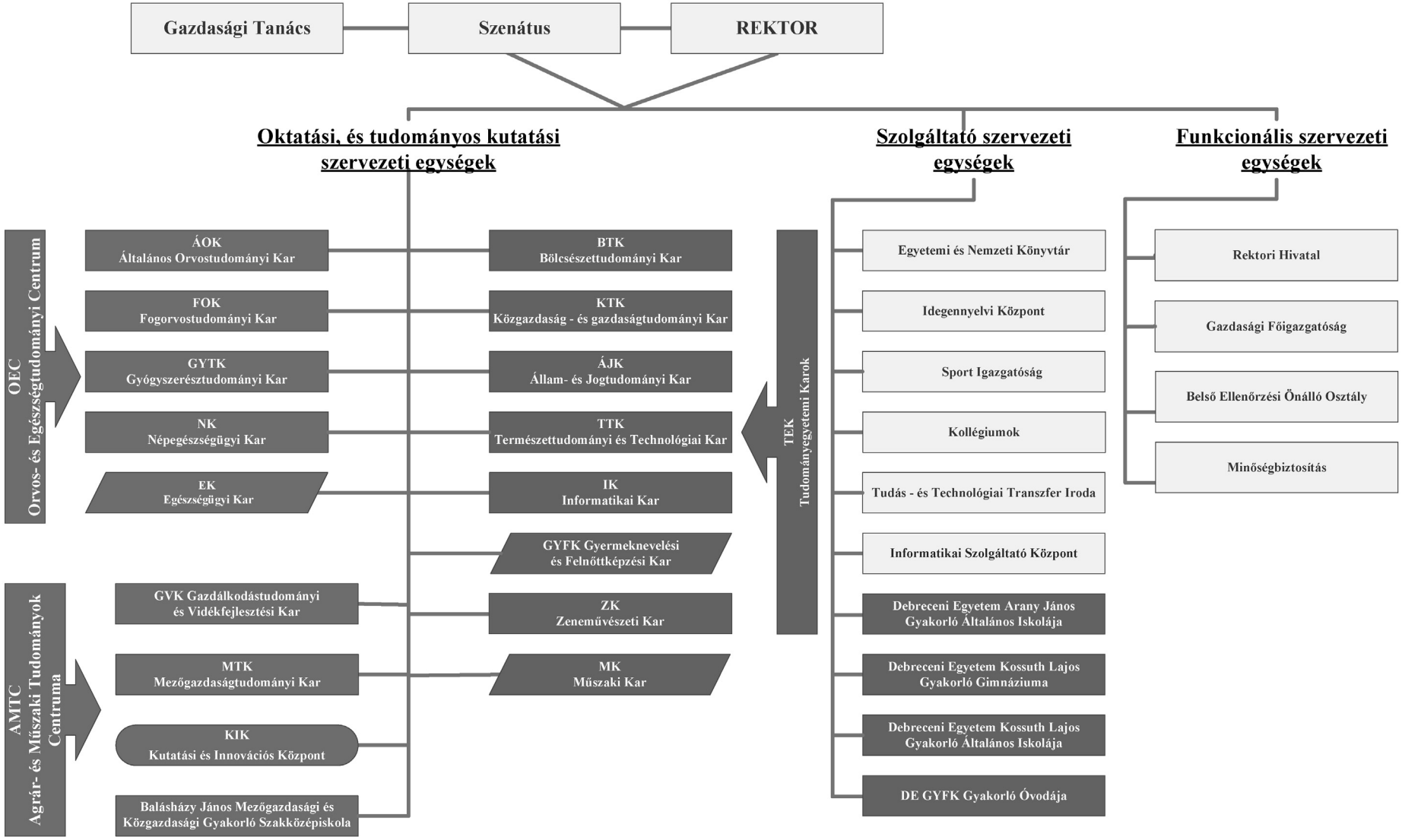

2. számú melléklet

A Debreceni Egyetem használatában lévő ingatlanok listája

Sor-szám	Megye	Cím		Helyrajzi szám	Használatba vétel éve	Használó szervezet	Összesen		
							ha	m²	Ak., fill.
1	Szabolcs-Szatmár-Bereg	Nyíregyháza	Sóstói út 2.	1398/1	1999	OEC		4346	0,00
2	Szabolcs-Szatmár-Bereg	Nyíregyháza	Sóstói út 4.	1398/2	2005	OEC		4370	0,00
3	Szabolcs-Szatmár-Bereg	Nyíregyháza	Bethlen G. u. 58–60.	5847/3	1992	OEC		2870	0,00

3. számú melléklet

A Debreceni Egyetem által tartósan bérbe vett ingatlanok listája

Sor-szám	Megye	Cím		Helyrajzi szám	Bérbevétel		Bérbe adó	Összesen			
					kezdete	lejárta		ha	m²	Ak., fill.	rendeltetés
1	Hajdú-Bihar	Debrecen	Látókép	0334/1 a alrészlete	1999	2009. 03. 31	ÁPV Rt. / NFA	79	5428	3244,11	szántó
2	Hajdú-Bihar	Debrecen	Bem tér 18/C	21066/2		határozatlan	MTA ATOMKI		898		helyiségek
3	Hajdú-Bihar	Debrecen	Kassai út 26.	10796/11	2004		HUNÉP CAMPUS HOTEL Rt.	2	352		Diákotthon PPP
4	Hajdú-Bihar	Debrecen	Móricz Zs. krt. 22.	22227	2001	2021	HUNÉP UNIVERSAL Rt.	1-2 épület alagsor			Családorvosi Tanszék PPP
5	Hajdú-Bihar	Debrecen	Móricz Zs. krt. 22.	22227	2002	2021	HUNÉP INVEST Rt.	1-2 épület tetőtér			Aneszteziológiai Tanszék PPP
6	Hajdú-Bihar	Debrecen	Móricz Zs. krt. 22.	22227	2003	2023	HUNÉP INVEST Rt.	2-3 épület alagsor			Magatartás-tudományi Intézet PPP

A Dunaújvárosi Főiskola alapító okiratának módosítása

A Dunaújvárosi Főiskola 3365-25/2008. számú, 2008. február 29-én kelt alapító okiratát a költségvetési szervek jogállásáról és gazdálkodásáról szóló 2008. évi CV. törvény (a továbbiakban: Kt.) 2. § (2) bekezdésében foglalt felhatalmazás alapján, figyelemmel a Kt. 3. § (2) bekezdésében és a 4. §-ában foglaltakra, valamint a 44. § (5) bekezdésében és 44. § (11) bekezdésében foglaltakra is, az államháztartásért felelős miniszterrel egyetértésben a következők szerint módosítom:

1. Az alapító okirat bevezető rendelkezései helyébe az alábbi rendelkezés lép:
   „A felsőoktatásról szóló 2005. évi CXXXIX. törvény (a továbbiakban: Ftv.) 16. §-ának (1) bekezdése és a 115. §-a (2) bekezdésének b) pontja, továbbá a költségvetési szervek jogállásáról és gazdálkodásáról szóló 2008. évi CV. törvény (a továbbiakban: Kt.) 2. §-ának (2) bekezdésében foglalt felhatalmazás alapján, figyelemmel a 3. §-ának (2) bekezdésében és a 4. §-ában foglaltakra, valamint az államháztartás működési rendjéről szóló 217/1998. (XII. 30.) Korm. rendelet (a továbbiakban: Ámr.) 10. §-ára

   a Dunaújvárosi Főiskola (a továbbiakban: intézmény)

   központi költségvetési szerv alapító okiratának – az államháztartásért felelős miniszterrel egyetértésben – egységes szerkezetbe foglalt szövegét az alábbiak szerint állapítom meg: ”

2. Az alapító okirat 1–14. pontjai helyébe a következő rendelkezések lépnek:

„I.
Általános rendelkezések

1. A költségvetési szerv:
   1.1. Neve: Dunaújvárosi Főiskola.
   1.2. Rövidített megnevezése: DF.
   1.3. Angol nyelvű megnevezése: College of Dunaújváros.

2. Székhelye: 2400 Dunaújváros, Táncsics M. u. 1/A

3. A költségvetési szerv besorolása: közszolgáltató költségvetési szerv – közintézet.

4. A létrehozásáról rendelkező jogszabály: a felsőoktatási intézményhálózat átalakításáról, továbbá a felsőoktatásról szóló 1993. évi LXXX. törvényt módosító 1999. évi LII. törvény.

5. Működési köre: az Ftv.-ben foglaltak szerint a Magyar Köztársaság területe (és e területen kívül).

6. Felügyeleti szerv neve, székhelye: Oktatási és Kulturális Minisztérium, 1055 Budapest, Szalay u. 10–14.
   6.1. Az alapítói jogok gyakorlója: az Ftv.-ben foglaltak szerint a Magyar Köztársaság Országgyűlése.

7. Az intézmény működési helye:
   7.1. Az intézmény telephelyei: nincs az intézménynek.
   7.2. Az intézmény székhelyen kívüli képzésének székhelyei:
   7030 Paks, Dózsa György út 95. (kifutó főiskolai szintű képzés).

8. Közvetlen jogelődök: –

9. Jogszabályban meghatározott közfeladat: A felsőoktatásról szóló 2005. évi CXXXIX. törvény szerint a felsőoktatási intézmény a felsőoktatás feladatainak ellátására jött létre.

II.
Az intézmény alap-, kiegészítő, kisegítő és vállalkozási tevékenysége

1. A költségvetési szerv alaptevékenysége:
1.1. Az intézmény állami feladatként ellátandó alaptevékenysége:
– Az 1.1.1. pontban meghatározott képzési területen és képzési szinten alapképzést, mesterképzést, továbbá szakirányú továbbképzést folytathat, s e képzésben oklevelet ad ki.
– Az oktatási miniszternek az 1993. évi LXXX. törvény alapján kiadott szakindítási engedélyek alapján kifutó rendszerben főiskolai szintű képzést folytat.
– Az 1.1.2. pontban meghatározott szakmacsoportban felsőfokú szakképzést folytathat s e képzésben bizonyítványt ad ki.
– Az Ftv. a szakképzésről szóló 1993. évi LXXVI. törvényben, a közoktatásról szóló 1993. évi LXXIX. törvényben és a felnőttképzésről szóló 2001. évi CI. törvényben foglaltak szerint részt vesz a közoktatási, továbbá a felsőoktatásnak nem minősülő szakképzési és az ágazati törvényekben meghatározott egyéb képzési feladatok megvalósításában.
– A képzéshez kapcsolódó képzési területeken, tudományterületeken alap-, alkalmazott és kísérleti kutatásokat és fejlesztéseket, tudományszervezést, technológiai innovációt, valamint az oktatást támogató egyéb kutatásokat végez.
– A nemzeti és az egyetemes kultúra közvetítésével, művelésével és fejlesztésével, az anyanyelvi és az idegen nyelvi ismeretek fejlesztésével hozzájárul a hallgatóknak az értelmiségi létre történő felkészítéséhez.
– Az oktatás és a kutatás színvonalas ellátásához szükséges nemzetközi kapcsolatait fejleszti és ápolja.
– Tankönyv- és jegyzetkiadást, taneszköz-fejlesztést végez.
– Az alaptevékenységi körbe tartozó hallgatók részére saját szervezetében tankönyv- és jegyzetellátást, könyvtári és laboratóriumi szolgáltatást, kollégiumi elhelyezést, kulturális és sportolási lehetőséget nyújt, továbbá olyan szolgáltatásokat, amelyek a hallgatók beilleszkedését, egészséges életvitelét és egészségügyi ellátását szolgálják.
– Az alkalmazásában lévő közalkalmazottak ellátásával kapcsolatos feladatokat végez a vonatkozó jogszabályok szerint.
– Az intézmény infrastruktúrájának fenntartásával és folyamatos fejlesztésével kapcsolatban saját szervezetében lát el feladatokat.
– Feladatai teljesítése érdekében gazdasági, továbbá belső ellenőrzési feladatot ellátó funkcionális szervezeti egységet, valamint igazgatási, szervezési, műszaki szolgáltató és más, a működést biztosító funkcionális szervezeti egységeket működtet.
A felsorolt feladatokat az intézmény alaptevékenységként látja el, amelynek alapvető anyagi feltételeit a fenntartó által biztosított és az államháztartás alrendszereiből származó támogatások, átvett pénzeszközök biztosítják, valamint az államháztartáson kívüli forrásból származó bevételek, illetve a számára felajánlott vagyon.
1.1.1. Képzési terület és képzési szint, amelyeken az intézmény képzést folytat, illetve folytathat
képzési területek:
– gazdaságtudományok,
– informatika,
– műszaki,
– pedagógusképzés,
– társadalomtudomány;
alapképzés:
székhelyen: gazdaságtudományok, informatika, műszaki, társadalomtudomány;
mesterképzés:
székhelyen: pedagógusképzés.
1.1.2. Felsőfokú szakképzés szakmacsoportja, amelyben az intézmény szakképzést folytat, illetve folytathat
székhelyen:
– elektrotechnika-elektronika,
– egyéb szolgáltatások,
– gépészet,
– informatika,
– kereskedelem-marketing, üzleti adminisztráció,
– közgazdaság,
– művészet, közművelődés, kommunikáció,

– oktatás,
– vendéglátás-idegenforgalom.

2. A költségvetési szerv kiegészítő tevékenysége:
Ilyen tevékenységek elsősorban:
– a hallgatók számára olyan képzés, illetve szolgáltatás nyújtása, amely közvetlenül nem kapcsolódik a képzési és kimeneti követelményekben, a szakmai és vizsgakövetelményekben és a tantervekben, illetve szakképzési programokban foglalt tanulmányi kötelezettségek teljesítéséhez;
– felvételi előkészítő és egyéb tanfolyamok tartása;
– továbbképzés;
– felnőttképzési tevékenység;
– az Országos Képzési Jegyzékben szereplő, szakképesítést nyújtó iskolarendszeren kívüli szakképzés folytatása;
– a képzéshez kapcsolódó tudományterületeken kultúraművelés és -fejlesztés, művészeti, szaktanácsadói és egyéb tevékenység;
– az intézményi infrastruktúra szabad kapacitásainak hasznosítása (kiadói tevékenység, nyomdaipari szolgáltatások, nyomdaipari termékek gyártása, üzemi étkeztetés, sportlétesítmények, oktatást szolgáló helyiségek, valamint kollégiumi szálláshelyek bérbeadása);
– nyelvvizsgáztatási tevékenység,
– az intézményi infrastruktúra szabad kapacitásainak hasznosítása.

3. A költségvetési szerv kisegítő tevékenysége:
A kisegítő tevékenység arányának jogszabályban meghatározottak szerinti felső határa: 50%.

4. A költségvetési szerv vállalkozási tevékenysége:
A költségvetési szerv nem folytat vállalkozási tevékenységet.

5. Az alaptevékenység, kiegészítő és kisegítő tevékenység államháztartási szakfeladatrend szerinti megjelölése:
5.1. A tevékenységek 2009. december 31-éig érvényes államháztartási szakfeladatrendi besorolása:
55133-7 Felsőoktatásban tanulók kollégiumi ellátása
80321-8 Főiskolai oktatás
5.2. Az alaptevékenység, kiegészítő és kisegítő tevékenység 2010. január 1-jétől érvényes államháztartási szakfeladatrendi besorolása:

Szakfeladat száma	Szakfeladatok megnevezése	Alap-tevékenység	Kiegészítő tevékenység	Kisegítő tevékenység
854211	felsőfokú szakképzés	X	X	
854212	szakirányú továbbképzés	X	X	
854213	felsőfokú végzettségi szintet nem biztosító egyéb képzés	X	X	
854221	alapképzés	X	X	
854222	mesterképzés	X	X	
854224	kifutó rendszerben főiskolai képzés	X	X	
854231	köztársasági ösztöndíj	X		
854232	miniszteri ösztöndíjak	X		
854233	tanulmányi ösztöndíj	X		
854234	szociális ösztöndíjak	X		
854235	doktorandusz ösztöndíjak	X		
854236	egyéb pénzbeli hallgatói juttatások, ösztöndíjak	X		
854237	oktatói ösztöndíjak	X		
854238	tankönyv- és jegyzettámogatás	X		

Szakfeladat száma	Szakfeladatok megnevezése	Alap-tevékenység	Kiegészítő tevékenység	Kisegítő tevékenység
854239	Felsőoktatás-fejlesztés (minőség-, tehetséggondozás, kisszak)	X		
856091	Szakképzési és felnőttképzési támogatások	X		
910123	Könyvtári szolgáltatások	X	X	
931204	Iskolai, diáksport-tevékenység és támogatása	X	X	
743000	Fordítás, tolmácsolás	X	X	
721952	Kémiai alkalmazott kutatás	X	X	
721953	Kémiai kísérleti fejlesztés	X	X	
721972	Műszaki tudományi alkalmazott kutatás	X	X	
721973	Műszaki tudományi kísérleti fejlesztés	X	X	
721982	Fizikai alkalmazott kutatás	X	X	
721983	Fizikai kísérleti fejlesztés	X	X	
722012	Gazdaságtudományi alkalmazott kutatás	X	X	
722013	Gazdaságtudományi kísérleti fejlesztés	X	X	
722018	Szociológiai alkalmazott kutatás	X	X	
722019	Szociológiai kísérleti fejlesztés	X	X	
702200	Üzletviteli, egyéb vezetési tanácsadás	X	X	
722022	Filozófia- és történettudományi alkalmazott kutatás	X	X	
722023	Filozófia- és történettudományi kísérleti fejlesztés	X	X	
722025	Pszichológia- és viselkedéstudományi alkalmazott kutatás	X	X	
722026	Pszichológia- és viselkedéstudományi kísérleti fejlesztés	X	X	
722032	Nyelv- és irodalomtudományi alkalmazott kutatás	X	X	
722033	Nyelv- és irodalomtudományi kísérleti fejlesztés	X	X	
559012	Kollégiumi szálláshely nyújtása a felsőoktatásban részt vevő hallgatók számára	X		
559016	Felsőoktatásban részt vevő hallgatók lakhatási támogatása	X		
559099	Egyéb m.n.s. szálláshely-szolgáltatás	X	X	
551000	Szállodai szolgáltatás	X	X	
821900	Fénymásolás, egyéb irodai szolgáltatás	X	X	
712201	Összetétel-, tisztaságvizsgálat, elemzés	X	X	
712203	Fizikai tulajdonságvizsgálat	X	X	
712204	Összetett műszaki, elektronikai rendszer vizsgálata	X	X	
712209	Egyéb, műszaki vizsgálat, elemzés	X	X	
749031	Módszertani szakirányítás	X	X	
749050	m.n.s. egyéb szakmai, tudományos, műszaki tevékenység	X	X	
823000	Konferencia, kereskedelmi bemutató szervezése	X	X	
855931	Iskolarendszeren kívüli nem szakmai oktatás	X	X	
855932	Iskolarendszeren kívüli szakmai oktatás	X	X	
855933	Foglalkoztatást elősegítő képzések	X	X	
855935	Szakmai továbbképzések	X	X	

Szakfeladat száma	Szakfeladatok megnevezése	Alap-tevékenység	Kiegészítő tevékenység	Kisegítő tevékenység
855937	M.n.s. egyéb felsőoktatás	X	X	
931301	Szabadidősport- (rekreációs sport-) tevékenység és támogatása	X	X	
620100	Számítógépes programozás	X	X	
620200	Információtechnológiai szolgáltatás	X	X	
620900	Egyéb információtechnológiai szolgáltatás	X	X	
181200	Nyomás (kivéve: napilap)	X	X	
181300	Nyomdai előkészítő tevékenység	X	X	
181400	Könyvkötés, kapcsolódó szolgáltatás	X	X	
479901	Tankönyvforgalmazás költségvetési szervnél			X
581100	Könyvkiadás	X	X	
682002	Nem lakóingatlan bérbeadása, üzemeltetése			X
731200	Médiareklám			X

6. Az intézmény szakágazati besorolása
Az intézmény államháztartási szakágazati besorolása: 854200 – Felsőfokú oktatás

III.
Az intézmény működése

1. Az intézmény élén magasabb vezetői megbízás alapján a rektor áll, akit – nyilvános pályázat útján – a Magyar Köztársaság miniszterelnöke, az Ftv. vonatkozó rendelkezése szerint bíz meg, illetve ment fel.

2. A gazdasági főigazgatót az Ftv.-ben foglaltak szerint, a rektor javaslatára az oktatási és kulturális miniszter határozott időre bízza meg, illetve vonja vissza megbízását. Felette az egyéb munkáltatói jogokat a rektor gyakorolja.

3. A foglalkoztatottak foglalkoztatási jogviszonya: az intézmény alkalmazottai a közalkalmazottak jogállásáról szóló 1992. évi XXXIII. törvény hatálya alá tartozó közalkalmazottak.

4. Az intézmény szervezeti felépítését és működésének rendjét, a vezetők közötti feladatmegosztást, a belső és külső kapcsolatokra vonatkozó további jogszabályok által előírt rendelkezéseket az intézmény szervezeti és működési szabályzata határozza meg. Az intézmény az Ftv. 21. és 115. §-ában foglaltak szerint küldi meg szervezeti és működési szabályzatát az oktatási és kulturális miniszternek.

5. Az intézmény szervezeti tagolása (az 1. számú mellékletnek megfelelően):
5.1. Az intézményben oktatási szervezeti egységként intézetek – ide értve a testnevelési és sportirodát, valamint a felnőttképzési és tananyag-fejlesztési intézetet is – azokon belül tanszékek működnek. Kutatási tevékenységet az intézetek keretein belül működő tanszékeken, valamint a Dunaújvárosi Regionális Anyagtudományi és Technológiai Tudásközpontban végeznek.
5.2. Az intézményben könyvtár, kollégium, informatikai szolgáltató szervezeti egységek működnek.
5.3. Az intézmény működtetési feladatainak ellátásához gazdasági, igazgatási, szervezési, műszaki szolgáltató és más, a működést biztosító funkcionális szervezeti egységeket, valamint minőségirányítási irodát, humánerőforrás igazgatóságot, kommunikációs központot, innovációmenedzsment-központot, valamint nemzetközi kapcsolatok igazgatóságot tart fenn.

6. Az intézmény hallgatói létszáma:
– az Ftv.-ben meghatározottak szerint felvehető maximális hallgatói létszám 7002 fő.

IV.
Az intézmény gazdálkodása

1. Az intézmény önállóan működő és gazdálkodó központi költségvetési szerv.

2. Az intézmény ingatlanállománya:
   2.1. A Magyar Állam tulajdonában lévő ingatlanok, melyek az intézmény vagyonkezelésében vannak a Kincstári Vagyoni Igazgatósággal kötött vagyonkezelési szerződéssel. (2. számú melléklet szerint)
   2.2. Az intézmény tulajdonában lévő ingatlanok jegyzéke: 3. számú melléklet.
   2.3. További, az intézmény használatában lévő kollégiumi épületek – az 5 évnél hosszabb bérleti, illetve üzemeltetési jogviszony feltüntetésével: 4. számú melléklet szerint.

3. Az intézményi hozzájárulással vagy közreműködéssel létrehozott, illetve működtetett társaságok, egyesületek, alapítványok és egyéb szervezetek jegyzéke és alapító okiratai, illetve az alapítással összefüggő más dokumentumai a szervezeti és működési szabályzat mellékletét képezik.

V.
Záró rendelkezések

Jelen alapító okirat 2009. július 1. napjával lép hatályba, ezzel egyidejűleg a 3365-25/2008. iktatószámú alapító okirat a hatályát veszti."

Budapest, 2009. július 1.

Oktatási és Kulturális Minisztérium
mint az alapító képviselője
átruházott jogkörében eljárva
Arató Gergely s. k.,
államtitkár

A Dunaújvárosi Főiskola alapító okirata

A felsőoktatásról szóló 2005. évi CXXXIX. törvény (a továbbiakban: Ftv.) 16. §-ának (1) bekezdése és a 115. §-a (2) bekezdésének b) pontja, továbbá a költségvetési szervek jogállásáról és gazdálkodásáról szóló 2008. évi CV. törvény (a továbbiakban: Kt.) 2. §-ának (2) bekezdésében foglalt felhatalmazás alapján, figyelemmel a 3. §-ának (2) bekezdésében és a 4. §-ában foglaltakra, valamint az államháztartás működési rendjéről szóló 217/1998. (XII. 30.) Korm. rendelet (a továbbiakban: Ámr.) 10. §-ára

a Dunaújvárosi Főiskola (a továbbiakban: intézmény)

központi költségvetési szerv alapító okiratának – az államháztartásért felelős miniszterrel egyetértésben – egységes szerkezetbe foglalt szövegét az alábbiak szerint állapítom meg:

I.
Általános rendelkezések

1. A költségvetési szerv:
   1.1. Neve: Dunaújvárosi Főiskola.
   1.2. Rövidített megnevezése: DF.
   1.3. Angol nyelvű megnevezése: College of Dunaújváros.

2. Székhelye: 2400 Dunaújváros, Táncsics M. u. 1/A

3. A költségvetési szerv besorolása: közszolgáltató költségvetési szerv – közintézet.

4. A létrehozásáról rendelkező jogszabály: a felsőoktatási intézményhálózat átalakításáról, továbbá a felsőoktatásról szóló 1993. évi LXXX. törvényt módosító 1999. évi LII. törvény.

5. Működési köre: az Ftv.-ben foglaltak szerint a Magyar Köztársaság területe (és e területen kívül).

6. Felügyeleti szerv neve, székhelye: Oktatási és Kulturális Minisztérium, 1055 Budapest, Szalay u. 10–14.
   6.1. Az alapítói jogok gyakorlója: az Ftv.-ben foglaltak szerint a Magyar Köztársaság Országgyűlése.

7. Az intézmény működési helye:
   7.1. Az intézmény telephelyei: nincs az intézménynek.
   7.2. Az intézmény székhelyen kívüli képzésének székhelyei:
   7030 Paks, Dózsa György út 95. (kifutó főiskolai szintű képzés).

8. Közvetlen jogelődök: –

9. Jogszabályban meghatározott közfeladat: A felsőoktatásról szóló 2005. évi CXXXIX. törvény szerint a felsőoktatási intézmény a felsőoktatás feladatainak ellátására jött létre.

II.
Az intézmény alap-, kiegészítő, kisegítő és vállalkozási tevékenysége

1. A költségvetési szerv alaptevékenysége:
   1.1. Az intézmény állami feladatként ellátandó alaptevékenysége:
   – Az 1.1.1. pontban meghatározott képzési területen és képzési szinten alapképzést, mesterképzést, továbbá szakirányú továbbképzést folytathat, s e képzésben oklevelet ad ki.
   – Az oktatási miniszternek az 1993. évi LXXX. törvény alapján kiadott szakindítási engedélyek alapján kifutó rendszerben főiskolai szintű képzést folytat.

– Az 1.1.2. pontban meghatározott szakmacsoportban felsőfokú szakképzést folytathat s e képzésben bizonyítványt ad ki.
– Az Ftv. a szakképzésről szóló 1993. évi LXXVI. törvényben, a közoktatásról szóló 1993. évi LXXIX. törvényben és a felnőttképzésről szóló 2001. évi CI. törvényben foglaltak szerint részt vesz a közoktatási, továbbá a felsőoktatásnak nem minősülő szakképzési és az ágazati törvényekben meghatározott egyéb képzési feladatok megvalósításában.
– A képzéshez kapcsolódó képzési területeken, tudományterületeken alap-, alkalmazott és kísérleti kutatásokat és fejlesztéseket, tudományszervezést, technológiai innovációt, valamint az oktatást támogató egyéb kutatásokat végez.
– A nemzeti és az egyetemes kultúra közvetítésével, művelésével és fejlesztésével, az anyanyelvi és az idegen nyelvi ismeretek fejlesztésével hozzájárul a hallgatóknak az értelmiségi létre történő felkészítéséhez.
– Az oktatás és a kutatás színvonalas ellátásához szükséges nemzetközi kapcsolatait fejleszti és ápolja.
– Tankönyv- és jegyzetkiadást, taneszköz-fejlesztést végez.
– Az alaptevékenységi körbe tartozó hallgatók részére saját szervezetében tankönyv- és jegyzetellátást, könyvtári és laboratóriumi szolgáltatást, kollégiumi elhelyezést, kulturális és sportolási lehetőséget nyújt, továbbá olyan szolgáltatásokat, amelyek a hallgatók beilleszkedését, egészséges életvitelét és egészségügyi ellátását szolgálják.
– Az alkalmazásában lévő közalkalmazottak ellátásával kapcsolatos feladatokat végez a vonatkozó jogszabályok szerint.
– Az intézmény infrastruktúrájának fenntartásával és folyamatos fejlesztésével kapcsolatban saját szervezetében lát el feladatokat.
– Feladatai teljesítése érdekében gazdasági, továbbá belső ellenőrzési feladatot ellátó funkcionális szervezeti egységet, valamint igazgatási, szervezési, műszaki szolgáltató és más, a működést biztosító funkcionális szervezeti egységeket működtet.
A felsorolt feladatokat az intézmény alaptevékenységként látja el, amelynek alapvető anyagi feltételeit a fenntartó által biztosított és az államháztartás alrendszereiből származó támogatások, átvett pénzeszközök biztosítják, valamint az államháztartáson kívüli forrásból származó bevételek, illetve a számára felajánlott vagyon.
1.1.1. Képzési terület és képzési szint, amelyeken az intézmény képzést folytat, illetve folytathat
képzési területek:
– gazdaságtudományok,
– informatika,
– műszaki,
– pedagógusképzés,
– társadalomtudomány;
alapképzés:
székhelyen: gazdaságtudományok, informatika, műszaki, társadalomtudomány;
mesterképzés:
székhelyen: pedagógusképzés.
1.1.2. Felsőfokú szakképzés szakmacsoportja, amelyben az intézmény szakképzést folytat, illetve folytathat
székhelyen:
– elektrotechnika-elektronika,
– egyéb szolgáltatások,
– gépészet,
– informatika,
– kereskedelem-marketing, üzleti adminisztráció,
– közgazdaság,
– művészet, közművelődés, kommunikáció,
– oktatás,
– vendéglátás-idegenforgalom.

2. A költségvetési szerv kiegészítő tevékenysége:
Ilyen tevékenységek elsősorban:
– a hallgatók számára olyan képzés, illetve szolgáltatás nyújtása, amely közvetlenül nem kapcsolódik a képzési és kimeneti követelményekben, a szakmai és vizsgakövetelményekben és a tantervekben, illetve szakképzési programokban foglalt tanulmányi kötelezettségek teljesítéséhez;
– felvételi előkészítő és egyéb tanfolyamok tartása;

– továbbképzés;
– felnőttképzési tevékenység;
– az Országos Képzési Jegyzékben szereplő, szakképesítést nyújtó iskolarendszeren kívüli szakképzés folytatása;
– a képzéshez kapcsolódó tudományterületeken kultúraművelés és -fejlesztés, művészeti, szaktanácsadói és egyéb tevékenység;
– az intézményi infrastruktúra szabad kapacitásainak hasznosítása (kiadói tevékenység, nyomdaipari szolgáltatások, nyomdaipari termékek gyártása, üzemi étkeztetés, sportlétesítmények, oktatást szolgáló helyiségek, valamint kollégiumi szálláshelyek bérbeadása);
– nyelvvizsgáztatási tevékenység,
– az intézményi infrastruktúra szabad kapacitásainak hasznosítása.

3. A költségvetési szerv kisegítő tevékenysége:
A kisegítő tevékenység arányának jogszabályban meghatározottak szerinti felső határa: 50%.

4. A költségvetési szerv vállalkozási tevékenysége:
A költségvetési szerv nem folytat vállalkozási tevékenységet.

5. Az alaptevékenység, kiegészítő és kisegítő tevékenység államháztartási szakfeladatrend szerinti megjelölése:
5.1. A tevékenységek 2009. december 31-éig érvényes államháztartási szakfeladatrendi besorolása:
55133-7 Felsőoktatásban tanulók kollégiumi ellátása
80321-8 Főiskolai oktatás
5.2. Az alaptevékenység, kiegészítő és kisegítő tevékenység 2010. január 1-jétől érvényes államháztartási szakfeladatrendi besorolása:

Szakfeladat száma	Szakfeladatok megnevezése	Alap-tevékenység	Kiegészítő tevékenység	Kisegítő tevékenység
854211	felsőfokú szakképzés	X	X	
854212	szakirányú továbbképzés	X	X	
854213	felsőfokú végzettségi szintet nem biztosító egyéb képzés	X	X	
854221	Alapképzés	X	X	
854222	Mesterképzés	X	X	
854224	kifutó rendszerben főiskolai képzés	X	X	
854231	köztársasági ösztöndíj	X		
854232	miniszteri ösztöndíjak	X		
854233	tanulmányi ösztöndíj	X		
854234	szociális ösztöndíjak	X		
854235	doktorandusz ösztöndíjak	X		
854236	egyéb pénzbeli hallgatói juttatások, ösztöndíjak	X		
854237	oktatói ösztöndíjak	X		
854238	tankönyv- és jegyzettámogatás	X		
854239	felsőoktatás-fejlesztés (minőség-, tehetséggondozás, kisszak)	X		
856091	Szakképzési és felnőttképzési támogatások	X		
910123	Könyvtári szolgáltatások	X	X	
931204	Iskolai, diáksport-tevékenység és támogatása	X	X	
743000	Fordítás, tolmácsolás	X	X	
721952	Kémiai alkalmazott kutatás	X	X	
721953	Kémiai kísérleti fejlesztés	X	X	

Szakfeladat száma	Szakfeladatok megnevezése	Alap-tevékenység	Kiegészítő tevékenység	Kisegítő tevékenység
721972	Műszaki tudományi alkalmazott kutatás	X	X	
721973	Műszaki tudományi kísérleti fejlesztés	X	X	
721982	Fizikai alkalmazott kutatás	X	X	
721983	Fizikai kísérleti fejlesztés	X	X	
722012	Gazdaságtudományi alkalmazott kutatás	X	X	
722013	Gazdaságtudományi kísérleti fejlesztés	X	X	
722018	Szociológiai alkalmazott kutatás	X	X	
722019	Szociológiai kísérleti fejlesztés	X	X	
702200	Üzletviteli, egyéb vezetési tanácsadás	X	X	
722022	Filozófia- és történettudományi alkalmazott kutatás	X	X	
722023	Filozófia- és történettudományi kísérleti fejlesztés	X	X	
722025	Pszichológia- és viselkedéstudományi alkalmazott kutatás	X	X	
722026	Pszichológia- és viselkedéstudományi kísérleti fejlesztés	X	X	
722032	Nyelv- és irodalomtudományi alkalmazott kutatás	X	X	
722033	Nyelv- és irodalomtudományi kísérleti fejlesztés	X	X	
559012	Kollégiumi szálláshely nyújtása a felsőoktatásban részt vevő hallgatók számára	X		
559016	Felsőoktatásban részt vevő hallgatók lakhatási támogatása	X		
559099	Egyéb m.n.s. szálláshely-szolgáltatás	X	X	
551000	Szállodai szolgáltatás	X	X	
821900	Fénymásolás, egyéb irodai szolgáltatás	X	X	
712201	Összetétel-, tisztaságvizsgálat, elemzés	X	X	
712203	Fizikai tulajdonságvizsgálat	X	X	
712204	Összetett műszaki, elektronikai rendszer vizsgálata	X	X	
712209	Egyéb, műszaki vizsgálat, elemzés	X	X	
749031	Módszertani szakirányítás	X	X	
749050	m.n.s. egyéb szakmai, tudományos, műszaki tevékenység	X	X	
823000	Konferencia, kereskedelmi bemutató szervezése	X	X	
855931	Iskolarendszeren kívüli nem szakmai oktatás	X	X	
855932	Iskolarendszeren kívüli szakmai oktatás	X	X	
855933	Foglalkoztatást elősegítő képzések	X	X	
855935	Szakmai továbbképzések	X	X	
855937	M.n.s. egyéb felsőoktatás	X	X	
931301	Szabadidősport- (rekreációs sport-) tevékenység és támogatása	X	X	
620100	Számítógépes programozás	X	X	
620200	Információtechnológiai szolgáltatás	X	X	
620900	Egyéb információtechnológiai szolgáltatás	X	X	
181200	Nyomás (kivéve: napilap)	X	X	
181300	Nyomdai előkészítő tevékenység	X	X	

Szakfeladat száma	Szakfeladatok megnevezése	Alap-tevékenység	Kiegészítő tevékenység	Kisegítő tevékenység
181400	Könyvkötés, kapcsolódó szolgáltatás	X	X	
479901	Tankönyvforgalmazás költségvetési szervnél			X
581100	Könyvkiadás	X	X	
682002	Nem lakóingatlan bérbeadása, üzemeltetése			X
731200	Médiareklám			X

6. Az intézmény szakágazati besorolása
Az intézmény államháztartási szakágazati besorolása: 854200 – Felsőfokú oktatás

III.
Az intézmény működése

1. Az intézmény élén magasabb vezetői megbízás alapján a rektor áll, akit – nyilvános pályázat útján – a Magyar Köztársaság miniszterelnöke, az Ftv. vonatkozó rendelkezése szerint bíz meg, illetve ment fel.

2. A gazdasági főigazgatót az Ftv.-ben foglaltak szerint, a rektor javaslatára az oktatási és kulturális miniszter határozott időre bízza meg, illetve vonja vissza megbízását. Felette az egyéb munkáltatói jogokat a rektor gyakorolja.

3. A foglalkoztatottak foglalkoztatási jogviszonya: az intézmény alkalmazottai a közalkalmazottak jogállásáról szóló 1992. évi XXXIII. törvény hatálya alá tartozó közalkalmazottak.

4. Az intézmény szervezeti felépítését és működésének rendjét, a vezetők közötti feladatmegosztást, a belső és külső kapcsolatokra vonatkozó további jogszabályok által előírt rendelkezéseket az intézmény szervezeti és működési szabályzata határozza meg. Az intézmény az Ftv. 21. és 115. §-ában foglaltak szerint küldi meg szervezeti és működési szabályzatát az oktatási és kulturális miniszternek.

5. Az intézmény szervezeti tagolása (az 1. számú mellékletnek megfelelően):
5.1. Az intézményben oktatási szervezeti egységként intézetek – ide értve a testnevelési és sportirodát, valamint a felnőttképzési és tananyag-fejlesztési intézetet is – azokon belül tanszékek működnek. Kutatási tevékenységet az intézetek keretein belül működő tanszékeken, valamint a Dunaújvárosi Regionális Anyagtudományi és Technológiai Tudásközpontban végeznek.
5.2. Az intézményben könyvtár, kollégium, informatikai szolgáltató szervezeti egységek működnek.
5.3. Az intézmény működtetési feladatainak ellátásához gazdasági, igazgatási, szervezési, műszaki szolgáltató és más, a működést biztosító funkcionális szervezeti egységeket, valamint minőségirányítási irodát, humánerőforrás igazgatóságot, kommunikációs központot, innovációmenedzsment-központot, valamint nemzetközi kapcsolatok igazgatóságot tart fenn.

6. Az intézmény hallgatói létszáma:
– az Ftv.-ben meghatározottak szerint felvehető maximális hallgatói létszám 7002 fő.

IV.
Az intézmény gazdálkodása

1. Az intézmény önállóan működő és gazdálkodó központi költségvetési szerv.

2. Az intézmény ingatlanállománya:
2.1. A Magyar Állam tulajdonában lévő ingatlanok, melyek az intézmény vagyonkezelésében vannak a Kincstári Vagyoni Igazgatósággal kötött vagyonkezelési szerződéssel. (2. számú melléklet szerint)

2.2. Az intézmény tulajdonában lévő ingatlanok jegyzéke: 3. számú melléklet.
2.3. További, az intézmény használatában lévő kollégiumi épületek – az 5 évnél hosszabb bérleti, illetve üzemeltetési jogviszony feltüntetésével: 4. számú melléklet szerint.

3. Az intézményi hozzájárulással vagy közreműködéssel létrehozott, illetve működtetett társaságok, egyesületek, alapítványok és egyéb szervezetek jegyzéke és alapító okiratai, illetve az alapítással összefüggő más dokumentumai a szervezeti és működési szabályzat mellékletét képezik.

V.
Záró rendelkezések

Jelen alapító okirat 2009. július 1. napjával lép hatályba, ezzel egyidejűleg a 3365-25/2008. iktatószámú alapító okirat a hatályát veszti.

Budapest, 2009. július 1.

Oktatási és Kulturális Minisztérium
mint az alapító képviselője
átruházott jogkörében eljárva
Arató Gergely s. k.,
államtitkár

1. számú melléklet

DUNAÚJVÁROSI FŐISKOLA - 2009
Hivatalos szervezeti felépítés
(ORGANOGRAM)

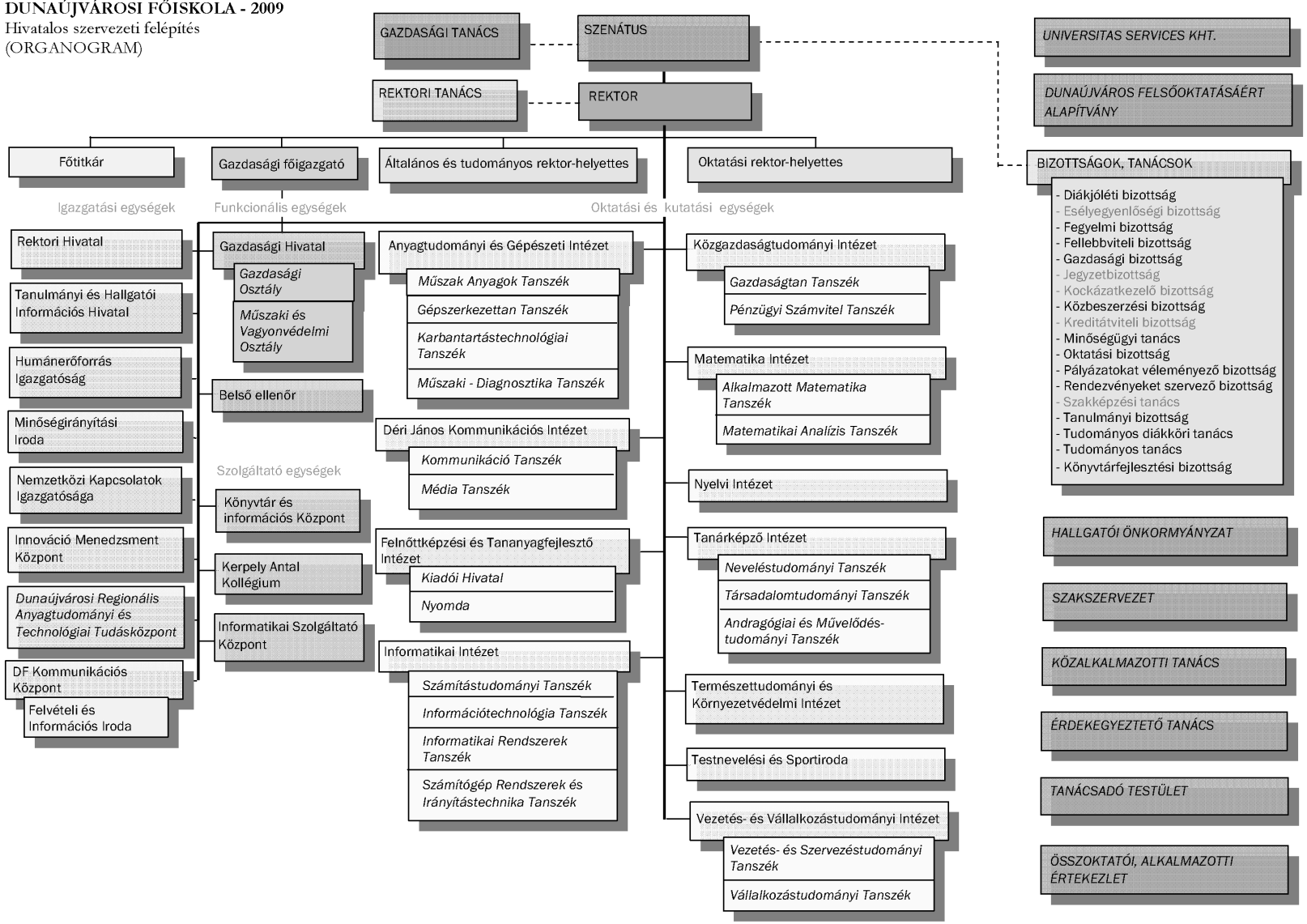

2. számú melléklet

Az intézmény vagyonkezelésében lévő ingatlanok

Sorsz.	Épület megnevezése	Cím	Helyrajzi szám	Földterület (m^2)	Jogállás	Rendeltetés, funkció a tulajdoni lap szerint	Egyéb megjegyzések a tulajdoni lapon
1	Központi épület: – Főépület – Tanműhely I. – Tanműhely II.	Dunaújváros 2400, Táncsics M. u. 1/A	112	11 872	Vagyonkezelő	Egyetem	Bejelentő határozat: 32282/2001.02.07. A dunaújvárosi 109. és a 112. hrsz.-ú ingatlanok telekalakítása. Telekalakítást követően a 109 hrsz.-ú ingatlan területe 89 m^2 területtel csökkent, beleolvadt a 112. hrsz.-ú ingatlan területébe.
2	Egykori fonoda épülete	Dunaújváros 2400, Táncsics M. u. 1-1.	113/3	11 546	Vagyonkezelő	Üzem	Bejelentő határozat: 30440/3/2002./2001.12.27. A 113/1. hrsz. és a 113/2. hrsz. együttesen megosztva: 113/2. hrsz. 1665 m^2 területű, 113/3. hrsz. 11546 m^2, 113/4. hrsz. 2658 m^2 területű, 113/5. hrsz. 5660 m^2 területű, 113/6. hrsz. 996 m^2 területű ingatlanokra.
3	– Informatika Intézet épülete – Sporttelep	Dunaújváros 2400, Szórád Márton út	120	9 129	Kezelő	Sporttelep	Bejelentő határozat: 2150/1973.03.07 Használati jog az okiratban foglalt tartalommal. Jogosult: Dél-dunántúli Gázszolgáltató Rt., Pécs Törzsszám: 1100672
4	Kollégium	Dunaújváros 2400, Dózsa György u. 33.	103	2 172	Kezelő	Kollégium	Bejegyző határozat. 3371/1970.09.29. Építési tilalom az okiratban foglalt tartalommal. Jogosult: Dél-dunántúli Gázszolgáltató Rt. Pécs, fásítási tilalom, bányaszolgalmi jog is az okiratban foglalt tartalommal.
5	Kollégium	Dunaújváros 2400, Dózsa György u. 37.	101	2 358	Kezelő	Kollégium	Bejegyző határozat: 3342/1972.08.11.
6	Horgásztanya		3340	8 498	Vagyonkezelő	Szabadidőpark	Bejegyző határozat: 33382/2001.02.26. Művelési ág változása a 33382/2001. számon megtörtént.
7	C épület (tanépület)	Dunaújváros 2400, Kallos Dezső u. 1.	105/1	7 082	Vagyonkezelő	Ipartelep	Bejegyző határozat: 38316/3/2000.07.04.
8	– Média Centrum – Raktárak	Dunaújváros 2400, Kallos D. u. 105/2. hrsz.	105/2	3 938	Vagyonkezelő	Ipartelep	Bejegyző határozat: 38316/3/2000.07.04.

3. számú melléklet

Az intézmény tulajdonában lévő ingatlanok jegyzéke

Sorsz.	Épület megnevezése	Cím	Helyrajzi szám	Földterület (m^2)	Jogállás	Rendeltetés, funkció a tulajdoni lap szerint	Egyéb megjegyzések a tulajdoni lapon
1	Oktatási épület (B épület)	Dunaújváros 2400, Dózsa György u. 35.	102/3	1 936	Tulajdonos	Iskola és udvar	Bejegyző határozat: 34593/3/2005.03.07. A dunaújvárosi 102/2. hrsz. megosztva 102/3. hrsz.-ú 1936 m^2, 102/4. hrsz.-ú 1054 m^2 nagyságú ingatlanokra. A 102/2. hrsz. terület hiányában megszűnt.
2	Kollégium	Dunaújváros 2400, Dózsa György út 35.	102/4	1 054	Tulajdonos	Kollégium és udvar	Bejegyző határozat: 34593/3/2005.03.07. Bányaszolgalmi jog az okiratban foglalt tartalommal. Jogosult: Dél-dunántúli Gázszolgáltató Rt. Építési és fásítási tilalom. A dunaújvárosi 102/2. hrsz. megosztva 102/3. hrsz.-ú 1936 m^2, 102/4. hrsz.-ú 1054 m^2 nagyságú ingatlanokra. A 102/2. hrsz. terület hiányában megszűnt.

4. számú melléklet

Az intézmény használatában lévő kollégiumi épületek
az 5 évnél hosszabb bérleti, illetve üzemeltetői jogviszony feltüntetésével

Jelmagyarázat: = 5 évnél hosszabb bérleti, illetve üzemeltetői jogviszony

Kollégium címe	Helyrajzi szám	Tulajdonos	Jogviszony
2400 Dunaújváros, Dózsa Gy. 35.	102/2	Dunaújvárosi Főiskola, 2400 Dunaújváros, Táncsics M. u. 1/A	Üzemeltetési és szolgáltatási (PPP)
2400 Dunaújváros, Dózsa Gy. 37.	101	Magyar Állam	Üzemeltetési és szolgáltatási (PPP)
2400 Dunaújváros, Semmelweis u. 5.	23	DVG Zrt., 2400 Dunaújváros, Vasmű u. 41.	Üzemeltetői (5 évet meghaladó bérlet)
2400 Dunaújváros, Béke tér 3.	685/7	IPAP-FA Kft., 7020 Dunaföldvár, Vak Bottyán tér 1.	Üzemeltetői (5 évet meghaladó bérlet)
2400 Dunaújváros, Béke tér 3.	685/12	Mátrix 2000 Kft., 2400 Dunaújváros, Béke tér 3.	Üzemeltetői (5 évet meghaladó bérlet)
2400 Dunaújváros, Építők u. 2.	178/2	Office & Hotel 2003 Kft., 2400 Dunaújváros, Építők u. 2.	Bérleti

Az Eötvös Loránd Tudományegyetem alapító okiratának módosítása

Az Eötvös Loránd Tudományegyetem 26691-1/2008. számú, 2008. november 17-én kelt alapító okiratát a költségvetési szervek jogállásáról és gazdálkodásáról szóló 2008. évi CV. törvény (a továbbiakban: Kt.) 2. § (2) bekezdésében foglalt felhatalmazás alapján, figyelemmel a Kt. 3. § (2) bekezdésében és a 4. §-ában foglaltakra, valamint a 44. § (5) bekezdésében és 44. § (11) bekezdésében foglaltakra is, az államháztartásért felelős miniszterrel egyetértésben a következők szerint módosítom:

1. Az alapító okirat bevezető rendelkezései helyébe az alábbi rendelkezés lép:
   „A felsőoktatásról szóló 2005. évi CXXXIX. törvény (a továbbiakban: Ftv.) 16. §-ának (1) bekezdése és a 115. §-a (2) bekezdésének b) pontja, továbbá a költségvetési szervek jogállásáról és gazdálkodásáról szóló 2008. évi CV. törvény (a továbbiakban: Kt.) 2. §-ának (2) bekezdésében foglalt felhatalmazás alapján, figyelemmel a 3. §-ának (2) bekezdésében és a 4. §-ában foglaltakra, valamint az államháztartás működési rendjéről szóló 217/1998. (XII. 30.) Korm. rendelet (a továbbiakban: Ámr.) 10. §-ára

   az Eötvös Loránd Tudományegyetem (a továbbiakban: intézmény)

   központi költségvetési szerv alapító okiratának – az államháztartásért felelős miniszterrel egyetértésben – egységes szerkezetbe foglalt szövegét az alábbiak szerint állapítom meg:”

2. Az alapító okirat 1–14. pontjai helyébe a következő rendelkezések lépnek:

„I.
Általános rendelkezések

1. A költségvetési szerv:
   1.1. Neve: Eötvös Loránd Tudományegyetem.
   1.2. Rövidített megnevezése: ELTE.
   1.3. Angol nyelvű megnevezése: Eötvös Loránd University.

2. Székhelye: 1053 Budapest, Egyetem tér 1–3.

3. A költségvetési szerv besorolása: közszolgáltató költségvetési szerv – közintézet.

4. A létrehozásáról rendelkező jogszabály: a felsőoktatási intézményhálózat átalakításáról, továbbá a felsőoktatásról szóló 1993. évi LXXX. törvényt módosító 1999. évi LII. törvény.

5. Működési köre: az Ftv.-ben foglaltak szerint a Magyar Köztársaság területe (és e területen kívül).

6. Felügyeleti szerv neve, székhelye: Oktatási és Kulturális Minisztérium, 1055 Budapest, Szalay u. 10–14.
   Az alapítói jogok gyakorlója: az Ftv.-ben foglaltak szerint a Magyar Köztársaság Országgyűlése.

7. Az intézmény működési helye:
   7.1. Az intézmény telephelyei:
   – Göd, Jávorka u. 14.
   – Szombathely, Szent Imre herceg u. 112.
   – Tata, Fekete u. 2.
   7.2. Az intézmény székhelyen kívüli képzésének székhelyei:
   – 7624 Pécs, Ifjúság u. 6.,
   – 3100 Salgótarján, Kossuth L. u. 8.
   7.3. Az intézmény által alapított és fenntartott közoktatási intézmény:
   – neve: ELTE Speciális Gyakorló Óvoda és Korai Fejlesztő Módszertani Központ
   címe: 1071 Budapest, Damjanich u. 41–43.,

– neve: ELTE Gyakorlóóvoda
címe: 1126 Budapest, Kiss János altábornagy u. 40.,
– neve: ELTE Gyakorló Általános Iskola és Középiskola
címe: 1126 Budapest, Kiss János altábornagy u. 42–44.,
– neve: ELTE Apáczai Csere János Gyakorlógimnázium és Kollégium
címe: 1053 Budapest, Papnövelde u. 4–6.,
– neve: ELTE Trefort Ágoston Gyakorlóiskola
címe: 1088 Budapest, Trefort u. 8.,
– neve: ELTE Radnóti Miklós Gyakorló Általános Iskola és Gyakorlógimnázium
címe: 1146 Budapest, Cházár András u. 10.,
– neve: ELTE Bárczi Gusztáv Gyakorló Általános Iskola és Gyógypedagógiai Módszertani Központ
címe: 1071 Budapest, Damjanich u. 41–43.,
– neve: Eötvös Loránd Tudományegyetem Gyakorló Gyógypedagógiai és Logopédiai Szakszolgálat, Szakértői és Rehabilitációs Bizottság és Országos Gyógypedagógiai-szakmai Szolgáltató Intézmény
címe: 1071 Budapest, Damjanich u. 41–43.
7.4. Az intézmény részjogkörű költségvetési egysége:
– Eötvös Loránd Tudományegyetem Jogi Továbbképző Intézet
címe: 1053 Budapest, Egyetem tér 1–3.,
– Eötvös Loránd Tudományegyetem Idegen Nyelvi Továbbképző Központ
címe: 1085 Budapest, Rigó u. 16.

8. Közvetlen jogelődök: –
8.1. Történeti előzmény:
– a Bárczi Gusztáv Gyógypedagógiai Főiskola, amelynek jogelődje, az 1900-ban megindult váci Gyógypedagógiai Tanítóképző Tanfolyam, az 1906-ban létrejött Gyógypedagógiai Tanítóképző, amely 1922-től Gyógypedagógiai Tanárképző Intézetként, 1928–tól Gyógypedagógiai Tanárképző Főiskolaként folytatta működését, a főiskola Bárczi Gusztáv nevét a Gyógypedagógiai Tanárképző Főiskola elnevezéséről szóló 1975. évi 21. sz. tvr. értelmében vette fel;
– a Budapesti Tanítóképző Főiskola, amelynek történeti előzménye a népoktatási törvény értelmében az 1869-ben felállított első magyarországi állami tanítóképezde; közvetlen jogelődje a tanító- és óvónőképzésről szóló 1958. évi 26. sz. tvr. és a tanító- és óvónőképzésről szóló 1958. évi 26. sz. tvr. végrehajtásáról szóló 187/1958. (M. K. 23.) MM. sz. utasítás alapján létrejött felsőfokú Budapesti Tanítóképző Intézet, amelyet a tanítóképző főiskolák létesítéséről szóló 1974. évi 13. sz. tvr. és az egyes pedagógusképző intézmények átszervezésével kapcsolatos intézkedésekről szóló 1045/1974. (VIII. 31.) MT határozat 1975. szeptember 1-jétől Budapesti Tanítóképző Főiskolává szervezett át;
– a Ho Si Minh Tanárképző Főiskola budapesti kihelyezett tagozata, amely az 1001/1983. (I. 29.) sz. minisztertanácsi határozattal ELTE Általános Iskolai Tanárképző Főiskolai Karként működött tovább;
– az Eötvös Loránd Tudományegyetem, amely az 1635. május 12-én Pázmány Péter által Nagyszombat székhellyel alapított egyetem jogutódja; az egyetem 1777–ben költözött Budára, ahol Királyi Magyar Tudományegyetemként működött, 1921–től viselte az alapító Pázmány Péter nevét, ezt követően elnevezése a Budapesti Tudományegyetem elnevezéséről szóló 1950. évi 35. tvr. alapján Budapesti Eötvös Loránd Tudományegyetem, az 1953. évi 7. tvr.-ben pedig már Eötvös Loránd Tudományegyetem.

9. Jogszabályban meghatározott közfeladat: A felsőoktatásról szóló 2005. évi CXXXIX. törvény szerint a felsőoktatási intézmény a felsőoktatás feladatainak ellátására jött létre.

II.
Az intézmény alap-, kiegészítő, kisegítő és vállalkozási tevékenysége

1. A költségvetési szerv alaptevékenysége:
1.1. Az intézmény állami feladatként ellátandó alaptevékenysége:
– Az 1.1.1. pontban meghatározott képzési területen és képzési szinten alapképzést, mesterképzést, egységes, osztatlan képzést, továbbá szakirányú továbbképzést folytathat, s e képzésben oklevelet ad ki.

– Az oktatási miniszternek az 1993. évi LXXX. törvény alapján kiadott szakindítási engedélyek alapján kifutó rendszerben egyetemi és főiskolai szintű képzést folytat.
– Az 1.1.2. pontban meghatározott szakmacsoportban felsőfokú szakképzést folytathat s e képzésben bizonyítványt ad ki.
– Az Ftv. a szakképzésről szóló 1993. évi LXXVI. törvényben, a közoktatásról szóló 1993. évi LXXIX. törvényben és a felnőttképzésről szóló 2001. évi CI. törvényben foglaltak szerint részt vesz a közoktatási, továbbá a felsőoktatásnak nem minősülő szakképzési, egyéb felnőttképzési és az ágazati törvényekben meghatározott egyéb képzési feladatok megvalósításában.
– Az 1.1.3. pontban meghatározott tudományterületeken doktori képzést folytat és doktori fokozatot ad ki.
– Nyelvvizsgáztatást folytat az Eötvös Loránd Tudományegyetem Idegen Nyelvi Továbbképző Központ által akkreditált nyelvekből.
– A képzéshez kapcsolódó képzési területeken, tudományterületeken alap-, alkalmazott és kísérleti kutatásokat és fejlesztéseket, tudományszervezést, technológiai innovációt, valamint az oktatást támogató egyéb kutatásokat végez.
– Közoktatási intézmény alapítójaként és fenntartójaként közoktatási feladatokat lát el, pedagógusképzést folytató intézményként gyakorló közoktatási intézmény fenntartója.
– A nemzeti és az egyetemes kultúra és a művészetek közvetítésével, művelésével és fejlesztésével, az anyanyelvi és az idegen nyelvi ismeretek fejlesztésével hozzájárul a hallgatóknak az értelmiségi létre történő felkészítéséhez.
– Az oktatás és a kutatás színvonalas ellátásához szükséges nemzetközi kapcsolatait fejleszti és ápolja.
– Tankönyv- és jegyzetkiadást, taneszközfejlesztést végez.
– Könyvtári és tudományos információszolgáltatást lát el az oktatott és kutatott tudományok területén. Levéltári tevékenységet lát el az egyetem és jogelődei által létrehozott dokumentumok körében.
– Az alaptevékenységi körbe tartozó hallgatók részére saját szervezetében tankönyv- és jegyzetellátást, könyvtári és laboratóriumi szolgáltatást, kollégiumi elhelyezést, kulturális és sportolási lehetőséget nyújt, továbbá olyan szolgáltatásokat, amelyek a hallgatók beilleszkedését, egészséges életvitelét és egészségügyi ellátását szolgálják.
– Diákotthoni szolgáltatást nyújt.
– Az alkalmazásában lévő közalkalmazottak ellátásával kapcsolatos feladatokat végez a vonatkozó jogszabályok szerint.
– Az intézmény infrastruktúrájának fenntartásával és folyamatos fejlesztésével kapcsolatban saját szervezetében lát el feladatokat.
– Feladatai teljesítése érdekében gazdasági, továbbá belső ellenőrzési feladatot ellátó funkcionális szervezeti egységet, valamint igazgatási, szervezési, műszaki szolgáltató és más, a működést biztosító funkcionális szervezeti egységeket működtet.

A felsorolt feladatokat az intézmény alaptevékenységként látja el, amelynek alapvető anyagi feltételeit a fenntartó által biztosított és az államháztartás alrendszereiből származó támogatások, átvett pénzeszközök biztosítják, valamint az államháztartáson kívüli forrásból származó bevételek, illetve a számára felajánlott vagyon.

1.1.1. Képzési terület és képzési szint, amelyeken az intézmény képzést folytat, illetve folytathat

képzési terület:
– bölcsészettudomány,
– gazdaságtudományok,
– informatika,
– jogi és igazgatási,
– művészetközvetítés,
– pedagógusképzés,
– sporttudomány,
– társadalomtudomány,
– természettudomány;

alapképzés:
székhelyen, telephelyen: bölcsészettudomány, gazdaságtudományok, informatika, jogi és igazgatási, művészetközvetítés, pedagógusképzés, sporttudomány, társadalomtudomány, természettudomány;

mesterképzés:
székhelyen, telephelyen: bölcsészettudomány, gazdaságtudományok, informatika, jogi és igazgatási, pedagógusképzés, társadalomtudomány, természettudomány;

1.1.2. Felsőfokú szakképzés szakmacsoportja, amelyben az intézmény szakképzést folytat, illetve folytathat székhelyen, telephelyen:
– informatika,
– művészet, közművelődés, kommunikáció,
– oktatás,
– szociális szolgáltatások,
– ügyvitel,
– vegyipar.
1.1.3. Tudományterület, amelyen doktori képzés, doktori fokozat odaítélés folyik:
– bölcsészettudományok,
– műszaki tudományok,
– társadalomtudományok,
– természettudományok.

2. A költségvetési szerv kiegészítő tevékenysége:
Ilyen tevékenységek elsősorban:
– a hallgatók számára olyan képzés, illetve szolgáltatás nyújtása, amely közvetlenül nem kapcsolódik a képzési és kimeneti követelményekben, a szakmai és vizsgakövetelményekben és a tantervekben, illetve szakképzési programokban foglalt tanulmányi kötelezettségek teljesítéséhez;
– felvételi előkészítő és egyéb tanfolyamok tartása;
– továbbképzés;
– felnőttképzési tevékenység;
– az Országos Képzési Jegyzékben szereplő, szakképesítést nyújtó iskolarendszeren kívüli szakképzés folytatása;
– a képzéshez kapcsolódó tudományterületeken kultúraművelés és -fejlesztés, művészeti, szaktanácsadói és egyéb tevékenység;
– az intézményi infrastruktúra szabad kapacitásainak hasznosítása (kiadói tevékenység, nyomdaipari szolgáltatások, nyomdaipari termékek gyártása, munkahelyi vendéglátás, üzemi étkeztetés, sportlétesítmények, oktatást szolgáló helyiségek, valamint kollégiumi szálláshelyek bérbeadása);
– nyelvvizsgáztatási tevékenység.

3. A költségvetési szerv kisegítő tevékenysége:
A kisegítő tevékenység arányának jogszabályban meghatározottak szerinti felső határa: 50%.

4. A költségvetési szerv vállalkozási tevékenysége
4.1. A vállalkozási tevékenység arányának jogszabályban meghatározottak szerinti felső határa: 33,33%. Az alap-, kiegészítő, kisegítő és vállalkozási tevékenységek szétválasztásának elveit és a vállalkozási szerződéskötés rendjét az intézmény belső szabályzata rögzíti.
4.2. Az államháztartásról szóló 1992. évi XXXVIII. törvény (a továbbiakban: Áht). 90. § (7) bekezdése alapján az alap-, kiegészítő, kisegítő és vállalkozási tevékenységből származó bevételeket és kiadásokat elkülönítetten kell megtervezni és elszámolni. Az Ámr. 69. § (1) bekezdésében meghatározottak szerint a vállalkozási tevékenységből származó eredmény a az intézmény által felhasználható részéből vállalkozási tartalékot kell képezni, amely az Ámr. 69. § (2) bekezdésében meghatározottak szerint használható fel. A vállalkozási tevékenység folytatása nem veszélyeztetheti a költségvetési szerv alaptevékenységének ellátását.
4.3. Amennyiben a vállalkozási tevékenység eredménye az Ámr. 68. § (5) bekezdés alapján negatív, a veszteséget az intézménynek elsősorban a korábbi év(ek)ben képzett és fel nem használt vállalkozási tartalékából kell fedezni. Ha az intézmény az alapító okiratában a vállalkozási tevékenységét megszünteti és a vállalkozási tevékenység negatív eredményére a korábbi év(ek)ben képzett és fel nem használt vállalkozási tartaléka nem nyújt fedezetet, akkor a veszteséget az alaptevékenysége tartaléka terhére köteles rendezni.

5. Az alaptevékenység, kiegészítő, kisegítő és vállalkozási tevékenység államháztartási szakfeladatrend szerinti megjelölése:
5.1. A tevékenységek 2009. december 31-éig érvényes államháztartási szakfeladatrendi besorolása:
55131-5 Diákotthoni, kollégiumi szálláshelynyújtás

55133-7 Felsőoktatásban tanulók kollégiumi ellátása
55231-2 Óvodai intézményi közétkeztetés
55232-3 Iskolai intézményi közétkeztetés
55233-4 Kollégiumi intézményi közétkeztetés
73101-4 Természettudományi kutatás és kísérleti fejlesztés
73201-1 Ingatlankezelés, -forgalmazás, -közvetítés, -becslés
80111-5 Óvodai nevelés
80112-6 Sajátos nevelési igényű gyermekek óvodai nevelése
80121-4 Általános iskolai nappali rendszerű nevelés, oktatás
80122-5 Sajátos nevelési igényű tanulók nappali rendszerű általános iskolai nevelése, oktatása
80311-9 Egyetemi oktatás
80321-8 Főiskolai oktatás
80331-7 Egyetemi, főiskolai továbbképzés
80511-3 Napközi otthoni és tanulószobai foglalkozás (szorgalmi időben)
80521-2 Pedagógiai szakszolgálat

5.2. Az alaptevékenység, kiegészítő, kisegítő és vállalkozási tevékenység 2010. január 1-jétől érvényes államháztartási szakfeladatrendi besorolása:

Szakfeladat száma	Szakfeladatok megnevezése	Alap-tevékenység	Kiegészítő tevékenység	Kisegítő tevékenység	Vállalkozási tevékenység
181400	Könyvkötés, kapcsolódó szolgáltatás			X	
182000	Egyéb sokszorosítás				X
477600	Dísznövény, vetőmag, műtrágya, hobbiállat-eledel kiskereskedelme				X
477800	Egyéb m.s.n. új áru kiskereskedelme				X
479901	Tankönyforgalmazás költségvetési szervnél	X	X		
479909	Egyéb nem bolti, nem piaci kiskereskedelem	X	X		
551000	Szállodai szolgáltatás			X	
552001	Üdülői szálláshely-szolgáltatás			X	
559011	Kollégiumi szálláshelynyújtás közoktatásban tanulók számára	X			
559012	Kollégiumi szálláshelynyújtás felsőoktatásban részt vevő hallgatók számára	X			
559014	Felsőoktatásban részt vevő hallgatók PPP diákotthoni elhelyezése	X			
559016	Felsőoktatásban részt vevő hallgatók lakhatási támogatása	X			
559099	Egyéb m.n.s. szálláshely-szolgáltatás	X	X		
561000	Éttermi, mozgó vendéglátás	X			
562912	Óvodai intézményi étkeztetés	X			
562913	Iskolai intézményi étkeztetés	X			
562914	Tanulók kollégiumi étkeztetése	X			
581100	Könyvkiadás				X
581400	Folyóirat, időszaki kiadvány kiadása				X
581900	Egyéb kiadói tevékenység				X
586020	Pedagógiai szakmai szolgáltatások	X			
620100	Számítógépes programozás				X

Szakfeladat száma	Szakfeladatok megnevezése	Alap-tevékenység	Kiegészítő tevékenység	Kisegítő tevékenység	Vállalkozási tevékenység
620200	Információtechnológiai szaktanácsadás				X
620300	Számítógép-üzemeltetés				X
620900	Egyéb információtechnológiai szolgáltatás				X
631100	Adatfeldolgozás, webhoszting-szolgáltatás				X
631200	Világhálóportál-szolgáltatás				X
682001	Lakóingatlan bérbeadása, üzemeltetése			X	
682002	Nem lakóingatlan bérbeadása, üzemeltetése			X	
691010	Jogi segítségnyújtás			X	
691020	Egyéb jogi tevékenység			X	
712201	Összetétel-, tisztaságvizsgálat, -elemzés				X
712202	Nemesfémvizsgálat				X
712203	Fizikaitulajdonság-vizsgálat				X
712204	Összetett műszaki, elektronikai rendszer vizsgálata				X
712209	Egyéb, műszaki vizsgálat, elemzés				X
721111	Egészségügyi biotechnológiai alapkutatás	X	X		
721112	Egészségügyi biotechnológiai alkalmazott kutatás	X	X		
721113	Egészségügyi biotechnológiai kísérleti fejlesztés	X	X		
721121	Környezeti, ipari biotechnológiai alapkutatás	X	X		
721122	Környezeti, ipari biotechnológiai alkalmazott kutatás	X	X		
721123	Környezeti, ipari biotechnológiai kísérleti fejlesztés	X	X		
721131	Mezőgazdasági biotechnológiai alapkutatás	X	X		
721132	Mezőgazdasági biotechnológiai alkalmazott kutatás	X	X		
721133	Mezőgazdasági biotechnológiai kísérleti fejlesztés	X	X		
721911	Matematikai alapkutatás	X	X		
721912	Matematikai alkalmazott kutatás	X	X		
721913	Matematikai kísérleti fejlesztés	X	X		
721921	Orvostudományi alapkutatás	X	X		
721922	Orvostudományi alkalmazott kutatás	X	X		
721923	Orvostudományi kísérleti fejlesztés	X	X		
721931	Agrártudományi alapkutatás	X	X		
721932	Agrártudományi alkalmazott kutatás	X	X		
721933	Agrártudományi kísérleti fejlesztés	X	X		
721941	Biológiai alapkutatás	X	X		
721942	Biológiai alkalmazott kutatás	X	X		
721943	Biológiai kísérleti fejlesztés	X	X		
721951	Kémiai alapkutatás	X	X		
721952	Kémiai alkalmazott kutatás	X	X		
721953	Kémiai kísérleti fejlesztés	X	X		
721961	Földtudományi alapkutatás	X	X		

Szakfeladat száma	Szakfeladatok megnevezése	Alap-tevékenység	Kiegészítő tevékenység	Kisegítő tevékenység	Vállalkozási tevékenység
721962	Földtudományi alkalmazott kutatás	X	X		
721963	Földtudományi kísérleti fejlesztés	X	X		
721971	Műszaki tudományi alapkutatás	X	X		
721972	Műszaki tudományi alkalmazott kutatás	X	X		
721973	Műszaki tudományi kísérleti fejlesztés	X	X		
721981	Fizikai alapkutatás	X	X		
721982	Fizikai alkalmazott kutatás	X	X		
721983	Fizikai kísérleti fejlesztés	X	X		
722011	Gazdaságtudományi alapkutatás	X	X		
722012	Gazdaságtudományi alkalmazott kutatás	X	X		
722013	Gazdaságtudományi kísérleti fejlesztés	X	X		
722014	Jog- és államtudományi alapkutatás	X	X		
722015	Jog- és államtudományi alkalmazott kutatás	X	X		
722016	Jog- és államtudományi kísérleti fejlesztés	X	X		
722017	Szociológiai alapkutatás	X	X		
722018	Szociológiai alkalmazott kutatás	X	X		
722019	Szociológiai kísérleti fejlesztés	X	X		
722021	Filozófia- és történettudományi alapkutatás	X	X		
722022	Filozófia- és történettudományi alkalmazott kutatás	X	X		
722023	Filozófia- és történettudományi kísérleti fejlesztés	X	X		
722024	Pszichológia- és viselkedéstudományi alapkutatás	X	X		
722025	Pszichológia- és viselkedéstudományi alkalmazott kutatás	X	X		
722026	Pszichológia- és viselkedéstudományi kísérleti fejlesztés	X	X		
722031	Nyelv- és irodalomtudományi alapkutatás	X	X		
722032	Nyelv- és irodalomtudományi alkalmazott kutatás	X	X		
722033	Nyelv- és irodalomtudományi kísérleti fejlesztés	X	X		
731200	Médiareklám				X
732000	Piac-, közvélemény-kutatás			X	
743000	Fordítás, tolmácsolás			X	
749010	Igazságügyi szakértői tevékenység			X	
749020	Meteorológiai szolgáltatás			X	
749031	Módszertani szakirányítás			X	
749032	Minőségbiztosítási tevékenység			X	
749040	K + F tevékenységekhez kapcsolódó innováció	X	X		
749050	M.n.s. egyéb szakmai, tudományos, műszaki tevékenység	X	X		
781000	Munkaközvetítés				X
823000	Konferencia, kereskedelmi bemutató szervezése	X	X		
851011	Óvodai nevelés, ellátás	X			

Szakfeladat száma	Szakfeladatok megnevezése	Alap-tevékenység	Kiegészítő tevékenység	Kisegítő tevékenység	Vállalkozási tevékenység
851012	Sajátos nevelési igényű gyermekek óvodai nevelése, ellátása	X			
852011	Általános iskolai tanulók nappali rendszerű nevelése, oktatása (1–4. évfolyam)	X			
852012	Sajátos nevelési igényű általános iskolai tanulók nappali rendszerű nevelése, oktatása	X			
852021	Általános iskolai tanulók nappali rendszerű nevelése, oktatása (5–8. évfolyam)	X			
852022	Sajátos nevelési igényű általános iskolai tanulók nappali rendszerű nevelése, oktatása	X			
853111	Nappali rendszerű gimnáziumi oktatás (9–12/13. évfolyam)	X			
853112	Sajátos nevelési igényű tanulók nappali rendszerű gimnáziumi oktatása (9–12/13. évfolyam)	X			
853114	Gimnáziumi felnőttoktatás (9–12/13. évfolyam)	X	X		
853121	Nappali rendszerű szakközépiskolai oktatás 9-12/13 évfolyam	X			
853122	Sajátos nevelési igényű tanulók nappali rendszerű szakközépiskolai oktatása (9–12/13. évfolyam)	X			
853124	Szakközép-iskolai felnőttoktatás (9–12/13. évfolyam)	X	X		
853211	Szakképesítés megszerzésére felkészítő nappali rendszerű szakmai elméleti oktatás a szakképzési évfolyamokon	X			
853212	Sajátos nevelési igényű tanulók szakképesítés megszerzésére felkészítő nappali rendszerű szakmai elméleti oktatása a szakképzési évfolyamokon	X			
853231	Emelt szintű nappali rendszerű szakközépiskolai szakmai oktatás a szakképzési évfolyamokon	X			
853232	Sajátos nevelési igényű tanulók emelt szintű nappali rendszerű szakközépiskolai szakmai oktatása a szakképzési évfolyamokon	X			
854211	Felsőfokú szakképzés	X	X		
854212	Szakirányú továbbképzés	X	X		
854213	Felsőfokú végzettségi szintet nem biztosító egyéb képzés	X	X		
854221	Alapképzés	X	X		
854222	Mesterképzés	X	X		
854223	Doktori képzés	X	X		
854224	Kifutó rendszerben főiskolai képzés	X	X		
854225	Kifutó rendszerben egyetemi képzés	X	X		
854231	Köztársasági ösztöndíj	X			
854232	Miniszteri ösztöndíjak	X			
854233	Tanulmányi ösztöndíj	X			
854234	Szociális ösztöndíjak	X			
854235	Doktorandusz-ösztöndíjak	X			

Szakfeladat száma	Szakfeladatok megnevezése	Alap-tevékenység	Kiegészítő tevékenység	Kisegítő tevékenység	Vállalkozási tevékenység
854236	Egyéb pénzbeli hallgatói juttatások, ösztöndíjak	X			
854237	Oktatói ösztöndíjak	X			
854238	Tankönyv- és jegyzettámogatás	X			
854239	Felsőoktatás-fejlesztés (minőség-, tehetséggondozás, kisszak)	X			
854241	Felsőoktatási szakértői testületek működése	X			
854249	Egyéb felsőoktatás-szervezési feladatok	X	X		
855100	Sport, szabadidős képzés	X			
855200	Kulturális képzés	X			
855300	Járművezető-oktatás			X	
855911	Általános iskolai napközi otthoni nevelés	X			
855912	Sajátos nevelési igényű tanulók napközi otthoni nevelése	X			
855921	Nappali rendszerű iskolai oktatásban részt vevő tanulók kollégiumi,externátusi nevelése	X			
855931	Iskolarendszeren kívüli nem szakmai oktatás	X	X		
855932	Iskolarendszeren kívüli szakmai oktatás	X	X		
856011	Pedagógiai szakszolgáltató tevékenység	X	X		
856012	Korai fejlesztés, gondozás	X	X		
856013	Fejlesztő felkészítés	X	X		
856020	Pedagógiai szakmai szolgáltatások	X	X		
856099	Egyéb oktatást kiegészítő tevékenység	X	X		
890609	Egyéb érdek-képviseleti tevékenység támogatása	X	X		
900124	Egyéb előadó-művészeti tevékenység	X	X		
900400	Kulturális műsorok, rendezvények, kiállítások szervezése	X	X		
910121	Könyvtári állomány gyarapítása, nyilvántartása	X	X		
910122	Könyvtári állomány feltárása, megőrzése, védelme	X	X		
910123	Könyvtári szolgáltatások	X	X		
910131	Levéltári állomány gyarapítása, kezelése és védelme	X	X		
910132	Levéltári szolgáltatás, tudományos, publikációs és információközvetítő tevékenység	X	X		
910201	Múzeumi gyűjteményi tevékenység	X	X		
910202	Múzeumi tudományos feldolgozó és publikációs tevékenység	X	X		
910203	Múzeumi kiállítási tevékenység	X	X		
910204	Múzeumi közművelődési, közönségkapcsolati tevékenység	X	X		
910301	Történelmi hely, építmény, egyéb látványosság működtetése	X	X		
910302	Történelmi hely, építmény, egyéb látványosság megóvása	X	X		

Szakfeladat száma	Szakfeladatok megnevezése	Alap-tevékenység	Kiegészítő tevékenység	Kisegítő tevékenység	Vállalkozási tevékenység
910411	Növény- és állatkertek működtetése, a belépés és látogatás biztosítása	X	X		
910412	Növény- és állatkertek megőrzése és fenntartása	X	X		
910421	Védett természeti területek és természeti értékek bemutatása	X	X		
910422	Védett természeti területek és természeti értékek megőrzése és fenntartása	X	X		
931102	Sportlétesítmények működtetése és fejlesztése	X	X		
931204	Iskolai, diáksport-tevékenység és -támogatása	X	X		

6. Az intézmény szakágazati besorolása
Az intézmény államháztartási szakágazati besorolása: 854200 – Felsőfokú oktatás

III.
Az intézmény működése

1. Az intézmény élén magasabb vezetői megbízás alapján a rektor áll, akit – nyilvános pályázat útján – a Magyar Köztársaság elnöke, az Ftv. vonatkozó rendelkezése szerint bíz meg, illetve ment fel.

2. A gazdasági főigazgatót az Ftv.-ben foglaltak szerint, a rektor javaslatára az oktatási és kulturális miniszter határozott időre bízza meg, illetve vonja vissza megbízását. Felette az egyéb munkáltatói jogokat a rektor gyakorolja.

3. A foglalkoztatottak foglalkoztatási jogviszonya: az intézmény alkalmazottai a közalkalmazottak jogállásáról szóló 1992. évi XXXIII. törvény hatálya alá tartozó közalkalmazottak.

4. Az intézmény szervezeti felépítését és működésének rendjét, a vezetők közötti feladatmegosztást, a belső és külső kapcsolatokra vonatkozó további jogszabályok által előírt rendelkezéseket az intézmény szervezeti és működési szabályzata határozza meg. Az intézmény az Ftv. 21. és 115. §-ában foglaltak szerint küldi meg szervezeti és működési szabályzatát az oktatási és kulturális miniszternek.

5. Az intézmény szervezeti tagolása (az 1. számú mellékletnek megfelelően):
5.1. Az intézményben oktatási, tudományos kutatási szervezeti egységként kar, tanszék, intézet, botanikus kert, kutatócsoport és a szervezeti és működési szabályzatban meghatározott más elnevezésű egység működik.
Az intézmény karokra tagozódik. A karok egy vagy több szakmailag összetartozó, az 1.1.1. pont szerinti képzési területeken, képzési szinteken folyó képzés feladatainak ellátását szervezik. Az intézmény karai:
– Állam- és Jogtudományi Kar,
– Bölcsészettudományi Kar,
– Természettudományi Kar,
– Bárczi Gusztáv Gyógypedagógiai Kar,
– Informatikai Kar,
– Pedagógiai és Pszichológiai Kar,
– Társadalomtudományi Kar,
– Tanító- és Óvóképző Kar.
5.2. Az intézményben kollégiumi, informatikai, szociális, kulturális, sport, könyvtári, levéltári, múzeumi, közoktatási feladatot ellátó szolgáltató szervezeti egységek működnek.
5.3. Az intézmény működtetési feladatainak ellátásához gazdasági, igazgatási, szervezési, műszaki szolgáltató és más, a működést biztosító funkcionális szervezeti egységeket tart fenn.

6. Az intézmény hallgatói létszáma:
   – az Ftv.-ben meghatározottak szerint felvehető maximális hallgatói létszám 38 316 fő.

IV.
Az intézmény gazdálkodása

1. Az intézmény önállóan működő és gazdálkodó központi költségvetési szerv.

2. Az intézmény ingatlanállománya:
   2.1. A magyar állam tulajdonában lévő ingatlanok, melyek az intézmény vagyonkezelésében vannak a Kincstári Vagyoni Igazgatósággal kötött, 370877-1998-0100 számú vagyonkezelési szerződéssel.
   2.2. Az intézmény tulajdonában lévő ingatlanok jegyzéke: nincs az intézménynek.
   2.3. További, az intézmény használatában lévő ingatlanok jegyzéke és a használat jogcíme: 2. számú melléklet szerint.

3. Az intézményi hozzájárulással vagy közreműködéssel létrehozott, illetve működtetett társaságok, egyesületek, alapítványok és egyéb szervezetek jegyzéke és alapító okiratai, illetve az alapítással összefüggő más dokumentumai a szervezeti és működési szabályzat mellékletét képezik.

V.
Záró rendelkezések

Jelen alapító okirat 2009. július 1-jével lép hatályba, ezzel egyidejűleg 26691-1/2008. iktatószámú alapító okirat a hatályát veszti."

Budapest, 2009. július 1.

Oktatási és Kulturális Minisztérium
mint az alapító képviselője
átruházott jogkörében eljárva
Arató Gergely s. k.,
államtitkár

Az Eötvös Loránd Tudományegyetem alapító okirata

A felsőoktatásról szóló 2005. évi CXXXIX. törvény (a továbbiakban: Ftv.) 16. §-ának (1) bekezdése és a 115. §-a (2) bekezdésének b) pontja, továbbá a költségvetési szervek jogállásáról és gazdálkodásáról szóló 2008. évi CV. törvény (a továbbiakban: Kt.) 2. §-ának (2) bekezdésében foglalt felhatalmazás alapján, figyelemmel a 3. §-ának (2) bekezdésében és a 4. §-ában foglaltakra, valamint az államháztartás működési rendjéről szóló 217/1998. (XII. 30.) Korm. rendelet (a továbbiakban: Ámr.) 10. §-ára

az Eötvös Loránd Tudományegyetem (a továbbiakban: intézmény)

központi költségvetési szerv alapító okiratának – az államháztartásért felelős miniszterrel egyetértésben – egységes szerkezetbe foglalt szövegét az alábbiak szerint állapítom meg:

I.
Általános rendelkezések

1. A költségvetési szerv:
   1.1. Neve: Eötvös Loránd Tudományegyetem.
   1.2. Rövidített megnevezése: ELTE.
   1.3. Angol nyelvű megnevezése: Eötvös Loránd University.

2. Székhelye: 1053 Budapest, Egyetem tér 1–3.

3. A költségvetési szerv besorolása: közszolgáltató költségvetési szerv – közintézet.

4. A létrehozásáról rendelkező jogszabály: a felsőoktatási intézményhálózat átalakításáról, továbbá a felsőoktatásról szóló 1993. évi LXXX. törvényt módosító 1999. évi LII. törvény.

5. Működési köre: az Ftv.-ben foglaltak szerint a Magyar Köztársaság területe (és e területen kívül).

6. Felügyeleti szerv neve, székhelye: Oktatási és Kulturális Minisztérium, 1055 Budapest, Szalay u. 10–14.
   Az alapítói jogok gyakorlója: az Ftv-ben foglaltak szerint a Magyar Köztársaság Országgyűlése.

7. Az intézmény működési helye:
   7.1. Az intézmény telephelyei:
   – Göd, Jávorka u. 14.
   – Szombathely, Szent Imre herceg u. 112.
   – Tata, Fekete u. 2.
   7.2. Az intézmény székhelyen kívüli képzésének székhelyei:
   – 7624 Pécs, Ifjúság u. 6.,
   – 3100 Salgótarján, Kossuth L. u. 8.,
   7.3. Az intézmény által alapított és fenntartott közoktatási intézmény:
   – neve: ELTE Speciális Gyakorlóóvoda és Korai Fejlesztő Módszertani Központ
   címe: 1071 Budapest, Damjanich u. 41–43.,
   – neve: ELTE Gyakorlóóvoda
   címe: 1126 Budapest, Kiss János altábornagy u. 40.,
   – neve: ELTE Gyakorló Általános Iskola és Középiskola
   címe: 1126 Budapest, Kiss János altábornagy u. 42–44.,
   – neve: ELTE Apáczai Csere János Gyakorlógimnázium és Kollégium
   címe: 1053 Budapest, Papnövelde u. 4–6.,
   – neve: ELTE Trefort Ágoston Gyakorlóiskola
   címe: 1088 Budapest, Trefort u. 8.,

– neve: ELTE Radnóti Miklós Gyakorló Általános Iskola és Gyakorlógimnázium
címe: 1146 Budapest, Cházár András u. 10.,
– neve: ELTE Bárczi Gusztáv Gyakorló Általános Iskola és Gyógypedagógiai Módszertani Központ
címe: 1071 Budapest, Damjanich u. 41–43.,
– neve: Eötvös Loránd Tudományegyetem Gyakorló Gyógypedagógiai és Logopédiai Szakszolgálat, Szakértői és Rehabilitációs Bizottság és Országos Gyógypedagógiai-szakmai Szolgáltató Intézmény
címe: 1071 Budapest, Damjanich u. 41–43.
7.4. Az intézmény részjogkörű költségvetési egysége:
– Eötvös Loránd Tudományegyetem Jogi Továbbképző Intézet
címe: 1053 Budapest, Egyetem tér 1–3.,
– Eötvös Loránd Tudományegyetem Idegen Nyelvi Továbbképző Központ
címe: 1085 Budapest, Rigó u. 16.

8. Közvetlen jogelődök: –
8.1. Történeti előzmény:
– a Bárczi Gusztáv Gyógypedagógiai Főiskola, amelynek jogelődje, az 1900-ban megindult váci Gyógypedagógiai Tanítóképző Tanfolyam, az 1906-ban létrejött Gyógypedagógiai Tanítóképző, amely 1922-től Gyógypedagógiai Tanárképző Intézetként, 1928–tól Gyógypedagógiai Tanárképző Főiskolaként folytatta működését, a főiskola Bárczi Gusztáv nevét a Gyógypedagógiai Tanárképző Főiskola elnevezéséről szóló 1975. évi 21. sz. tvr. értelmében vette fel;
– a Budapesti Tanítóképző Főiskola, amelynek történeti előzménye a népoktatási törvény értelmében az 1869-ben felállított első magyarországi állami tanítóképezde; közvetlen jogelődje a tanító- és óvónőképzésről szóló 1958. évi 26. sz. tvr. és a tanító- és óvónőképzésről szóló 1958. évi 26. sz. tvr. végrehajtásáról szóló 187/1958. (M. K. 23.) MM. sz. utasítás alapján létrejött felsőfokú Budapesti Tanítóképző Intézet, amelyet a tanítóképző főiskolák létesítéséről szóló 1974. évi 13. sz. tvr. és az egyes pedagógusképző intézmények átszervezésével kapcsolatos intézkedésekről szóló 1045/1974. (VIII. 31.) MT határozat 1975. szeptember 1-jétől Budapesti Tanítóképző Főiskolává szervezett át;
– a Ho Si Minh Tanárképző Főiskola budapesti kihelyezett tagozata, amely az 1001/1983. (I. 29.) sz. minisztertanácsi határozattal ELTE Általános Iskolai Tanárképző Főiskolai Karként működött tovább;
– az Eötvös Loránd Tudományegyetem, amely az 1635. május 12-én Pázmány Péter által Nagyszombat székhellyel alapított egyetem jogutódja; az egyetem 1777–ben költözött Budára, ahol Királyi Magyar Tudományegyetemként működött, 1921–től viselte az alapító Pázmány Péter nevét, ezt követően elnevezése a Budapesti Tudományegyetem elnevezéséről szóló 1950. évi 35. tvr. alapján Budapesti Eötvös Loránd Tudományegyetem, az 1953. évi 7. tvr.-ben pedig már Eötvös Loránd Tudományegyetem.

9. Jogszabályban meghatározott közfeladat: A felsőoktatásról szóló 2005. évi CXXXIX. törvény szerint a felsőoktatási intézmény a felsőoktatás feladatainak ellátására jött létre.

II.
Az intézmény alap-, kiegészítő, kisegítő és vállalkozási tevékenysége

1. A költségvetési szerv alaptevékenysége:
1.1. Az intézmény állami feladatként ellátandó alaptevékenysége:
– Az 1.1.1. pontban meghatározott képzési területen és képzési szinten alapképzést, mesterképzést, egységes, osztatlan képzést, továbbá szakirányú továbbképzést folytathat, s e képzésben oklevelet ad ki.
– Az oktatási miniszternek az 1993. évi LXXX. törvény alapján kiadott szakindítási engedélyek alapján kifutó rendszerben egyetemi és főiskolai szintű képzést folytat.
– Az 1.1.2. pontban meghatározott szakmacsoportban felsőfokú szakképzést folytathat s e képzésben bizonyítványt ad ki.
– Az Ftv. a szakképzésről szóló 1993. évi LXXVI. törvényben, a közoktatásról szóló 1993. évi LXXIX. törvényben és a felnőttképzésről szóló 2001. évi CI. törvényben foglaltak szerint részt vesz a közoktatási, továbbá a felsőoktatásnak nem minősülő szakképzési, egyéb felnőttképzési és az ágazati törvényekben meghatározott egyéb képzési feladatok megvalósításában.
– Az 1.1.3. pontban meghatározott tudományterületeken doktori képzést folytat és doktori fokozatot ad ki.

– Nyelvvizsgáztatást folytat Eötvös Loránd Tudományegyetem Idegen Nyelvi Továbbképző Központ által akkreditált nyelvekből.
– A képzéshez kapcsolódó képzési területeken, tudományterületeken alap-, alkalmazott és kísérleti kutatásokat és fejlesztéseket, tudományszervezést, technológiai innovációt, valamint az oktatást támogató egyéb kutatásokat végez.
– Közoktatási intézmény alapítójaként és fenntartójaként közoktatási feladatokat lát el, pedagógusképzést folytató intézményként gyakorló közoktatási intézmény fenntartója.
– A nemzeti és az egyetemes kultúra és a művészetek közvetítésével, művelésével és fejlesztésével, az anyanyelvi és az idegen nyelvi ismeretek fejlesztésével hozzájárul a hallgatóknak az értelmiségi létre történő felkészítéséhez.
– Az oktatás és a kutatás színvonalas ellátásához szükséges nemzetközi kapcsolatait fejleszti és ápolja.
– Tankönyv- és jegyzetkiadást, taneszközfejlesztést végez.
– Könyvtári és tudományos információszolgáltatást lát el az oktatott és kutatott tudományok területén. Levéltári tevékenységet lát el az egyetem és jogelődei által létrehozott dokumentumok körében.
– Az alaptevékenységi körbe tartozó hallgatók részére saját szervezetében tankönyv- és jegyzetellátást, könyvtári és laboratóriumi szolgáltatást, kollégiumi elhelyezést, kulturális és sportolási lehetőséget nyújt, továbbá olyan szolgáltatásokat, amelyek a hallgatók beilleszkedését, egészséges életvitelét és egészségügyi ellátását szolgálják.
– Diákotthoni szolgáltatást nyújt.
– Az alkalmazásában lévő közalkalmazottak ellátásával kapcsolatos feladatokat végez a vonatkozó jogszabályok szerint.
– Az intézmény infrastruktúrájának fenntartásával és folyamatos fejlesztésével kapcsolatban saját szervezetében lát el feladatokat.
– Feladatai teljesítése érdekében gazdasági, továbbá belső ellenőrzési feladatot ellátó funkcionális szervezeti egységet, valamint igazgatási, szervezési, műszaki szolgáltató és más, a működést biztosító funkcionális szervezeti egységeket működtet.
A felsorolt feladatokat az intézmény alaptevékenységként látja el, amelynek alapvető anyagi feltételeit a fenntartó által biztosított és az államháztartás alrendszereiből származó támogatások, átvett pénzeszközök biztosítják, valamint az államháztartáson kívüli forrásból származó bevételek, illetve a számára felajánlott vagyon.
1.1.1. Képzési terület és képzési szint, amelyeken az intézmény képzést folytat, illetve folytathat
képzési terület:
– bölcsészettudomány,
– gazdaságtudományok,
– informatika,
– jogi és igazgatási,
– művészetközvetítés,
– pedagógusképzés,
– sporttudomány,
– társadalomtudomány,
– természettudomány;
alapképzés:
székhelyen, telephelyen: bölcsészettudomány, gazdaságtudományok, informatika, jogi és igazgatási, művészetközvetítés, pedagógusképzés, sporttudomány, társadalomtudomány, természettudomány;
mesterképzés:
székhelyen, telephelyen: bölcsészettudomány, gazdaságtudományok, informatika, jogi és igazgatási, pedagógusképzés, társadalomtudomány, természettudomány;
1.1.2. Felsőfokú szakképzés szakmacsoportja, amelyben az intézmény szakképzést folytat, illetve folytathat
székhelyen, telephelyen:
– informatika,
– művészet, közművelődés, kommunikáció,
– oktatás,
– szociális szolgáltatások,
– ügyvitel,
– vegyipar.
1.1.3. Tudományterület, amelyen doktori képzés, doktori fokozat odaítélés folyik:
– bölcsészettudományok,

– műszaki tudományok,
– társadalomtudományok,
– természettudományok.

2. A költségvetési szerv kiegészítő tevékenysége:
Ilyen tevékenységek elsősorban:
– a hallgatók számára olyan képzés, illetve szolgáltatás nyújtása, amely közvetlenül nem kapcsolódik a képzési és kimeneti követelményekben, a szakmai és vizsgakövetelményekben és a tantervekben, illetve szakképzési programokban foglalt tanulmányi kötelezettségek teljesítéséhez;
– felvételi előkészítő és egyéb tanfolyamok tartása;
– továbbképzés;
– felnőttképzési tevékenység;
– az Országos Képzési Jegyzékben szereplő, szakképesítést nyújtó iskolarendszeren kívüli szakképzés folytatása;
– a képzéshez kapcsolódó tudományterületeken kultúraművelés és -fejlesztés, művészeti, szaktanácsadói és egyéb tevékenység;
– az intézményi infrastruktúra szabad kapacitásainak hasznosítása (kiadói tevékenység, nyomdaipari szolgáltatások, nyomdaipari termékek gyártása, munkahelyi vendéglátás, üzemi étkeztetés, sportlétesítmények, oktatást szolgáló helyiségek, valamint kollégiumi szálláshelyek bérbeadása);
– nyelvvizsgáztatási tevékenység.

3. A költségvetési szerv kisegítő tevékenysége:
A kisegítő tevékenység arányának jogszabályban meghatározottak szerinti felső határa: 50%.

4. A költségvetési szerv vállalkozási tevékenysége
4.1. A vállalkozási tevékenység arányának jogszabályban meghatározottak szerinti felső határa: 33,33%. Az alap-, kiegészítő, kisegítő és vállalkozási tevékenységek szétválasztásának elveit és a vállalkozási szerződéskötés rendjét az intézmény belső szabályzata rögzíti.
4.2. Az államháztartásról szóló 1992. évi XXXVIII. törvény (a továbbiakban: Áht). 90. § (7) bekezdése alapján az alap-, kiegészítő, kisegítő és vállalkozási tevékenységből származó bevételeket és kiadásokat elkülönítetten kell megtervezni és elszámolni. Az Ámr. 69. § (1) bekezdésében meghatározottak szerint a vállalkozási tevékenységből származó eredmény a az intézmény által felhasználható részéből vállalkozási tartalékot kell képezni, amely az Ámr. 69. § (2) bekezdésében meghatározottak szerint használható fel. A vállalkozási tevékenység folytatása nem veszélyeztetheti a költségvetési szerv alaptevékenységének ellátását.
4.3. Amennyiben a vállalkozási tevékenység eredménye az Ámr. 68. § (5) bekezdés alapján negatív, a veszteséget az intézménynek elsősorban a korábbi év(ek)ben képzett és fel nem használt vállalkozási tartalékából kell fedezni. Ha az intézmény az alapító okiratában a vállalkozási tevékenységét megszünteti és a vállalkozási tevékenység negatív eredményére a korábbi év(ek)ben képzett és fel nem használt vállalkozási tartaléka nem nyújt fedezetet, akkor a veszteséget az alaptevékenysége tartaléka terhére köteles rendezni.

5. Az alaptevékenység, kiegészítő, kisegítő és vállalkozási tevékenység államháztartási szakfeladatrend szerinti megjelölése:
5.1. A tevékenységek 2009. december 31-éig érvényes államháztartási szakfeladatrendi besorolása:
55131-5 Diákotthoni, kollégiumi szálláshelynyújtás
55133-7 Felsőoktatásban tanulók kollégiumi ellátása
55231-2 Óvodai intézményi közétkeztetés
55232-3 Iskolai intézményi közétkeztetés
55233-4 Kollégiumi intézményi közétkeztetés
73101-4 Természettudományi kutatás és kísérleti fejlesztés
73201-1 Ingatlankezelés, -forgalmazás, -közvetítés, -becslés
80111-5 Óvodai nevelés
80112-6 Sajátos nevelési igényű gyermekek óvodai nevelése
80121-4 Általános iskolai nappali rendszerű nevelés, oktatás
80122-5 Sajátos nevelési igényű tanulók nappali rendszerű általános iskolai nevelése, oktatása

80311-9 Egyetemi oktatás
80321-8 Főiskolai oktatás
80331-7 Egyetemi, főiskolai továbbképzés
80511-3 Napközi otthoni és tanulószobai foglalkozás (szorgalmi időben)
80521-2 Pedagógiai szakszolgálat

5.2. Az alaptevékenység, kiegészítő, kisegítő és vállalkozási tevékenység 2010. január 1-jétől érvényes államháztartási szakfeladatrendi besorolása:

Szakfeladat száma	Szakfeladatok megnevezése	Alap-tevékenység	Kiegészítő tevékenység	Kisegítő tevékenység	Vállalkozási tevékenység
181400	Könyvkötés, kapcsolódó szolgáltatás			X	
182000	Egyéb sokszorosítás				X
477600	Dísznövény, vetőmag, műtrágya, hobbiállat-eledel kiskereskedelme				X
477800	Egyéb m.s.n. új áru kiskereskedelme				X
479901	Tankönyforgalmazás költségvetési szervnél	X	X		
479909	Egyéb nem bolti, nem piaci kiskereskedelem	X	X		
551000	Szállodai szolgáltatás			X	
552001	Üdülői szálláshely-szolgáltatás			X	
559011	Kollégiumi szálláshelynyújtás közoktatásban tanulók számára	X			
559012	Kollégiumi szálláshelynyújtás felsőoktatásban részt vevő hallgatók számára	X			
559014	Felsőoktatásban részt vevő hallgatók PPP diákotthoni elhelyezése	X			
559016	Felsőoktatásban részt vevő hallgatók lakhatási támogatása	X			
559099	Egyéb m.n.s. szálláshely-szolgáltatás	X	X		
561000	Éttermi, mozgó vendéglátás	X			
562912	Óvodai intézményi étkeztetés	X			
562913	Iskolai intézményi étkeztetés	X			
562914	Tanulók kollégiumi étkeztetése	X			
581100	Könyvkiadás				X
581400	Folyóirat, időszaki kiadvány kiadása				X
581900	Egyéb kiadói tevékenység				X
586020	Pedagógiai szakmai szolgáltatások	X			
620100	Számítógépes programozás				X
620200	Információtechnológiai szaktanácsadás				X
620300	Számítógép-üzemeltetés				X
620900	Egyéb információtechnológiai szolgáltatás				X
631100	Adatfeldolgozás, webhoszting-szolgáltatás				X
631200	Világhálóportál-szolgáltatás				X
682001	Lakóingatlan bérbeadása, üzemeltetése			X	
682002	Nem lakóingatlan bérbeadása, üzemeltetése			X	

Szakfeladat száma	Szakfeladatok megnevezése	Alap-tevékenység	Kiegészítő tevékenység	Kisegítő tevékenység	Vállalkozási tevékenység
691010	Jogi segítségnyújtás			X	
691020	Egyéb jogi tevékenység			X	
712201	Összetétel-, tisztaságvizsgálat, -elemzés				X
712202	Nemesfémvizsgálat				X
712203	Fizikaitulajdonság-vizsgálat				X
712204	Összetett műszaki, elektronikai rendszer vizsgálata				X
712209	Egyéb, műszaki vizsgálat, elemzés				X
721111	Egészségügyi biotechnológiai alapkutatás	X	X		
721112	Egészségügyi biotechnológiai alkalmazott kutatás	X	X		
721113	Egészségügyi biotechnológiai kísérleti fejlesztés	X	X		
721121	Környezeti, ipari biotechnológiai alapkutatás	X	X		
721122	Környezeti, ipari biotechnológiai alkalmazott kutatás	X	X		
721123	Környezeti, ipari biotechnológiai kísérleti fejlesztés	X	X		
721131	Mezőgazdasági biotechnológiai alapkutatás	X	X		
721132	Mezőgazdasági biotechnológiai alkalmazott kutatás	X	X		
721133	Mezőgazdasági biotechnológiai kísérleti fejlesztés	X	X		
721911	Matematikai alapkutatás	X	X		
721912	Matematikai alkalmazott kutatás	X	X		
721913	Matematikai kísérleti fejlesztés	X	X		
721921	Orvostudományi alapkutatás	X	X		
721922	Orvostudományi alkalmazott kutatás	X	X		
721923	Orvostudományi kísérleti fejlesztés	X	X		
721931	Agrártudományi alapkutatás	X	X		
721932	Agrártudományi alkalmazott kutatás	X	X		
721933	Agrártudományi kísérleti fejlesztés	X	X		
721941	Biológiai alapkutatás	X	X		
721942	Biológiai alkalmazott kutatás	X	X		
721943	Biológiai kísérleti fejlesztés	X	X		
721951	Kémiai alapkutatás	X	X		
721952	Kémiai alkalmazott kutatás	X	X		
721953	Kémiai kísérleti fejlesztés	X	X		
721961	Földtudományi alapkutatás	X	X		
721962	Földtudományi alkalmazott kutatás	X	X		
721963	Földtudományi kísérleti fejlesztés	X	X		
721971	Műszaki tudományi alapkutatás	X	X		
721972	Műszaki tudományi alkalmazott kutatás	X	X		
721973	Műszaki tudományi kísérleti fejlesztés	X	X		
721981	Fizikai alapkutatás	X	X		

Szakfeladat száma	Szakfeladatok megnevezése	Alap-tevékenység	Kiegészítő tevékenység	Kisegítő tevékenység	Vállalkozási tevékenység
721982	Fizikai alkalmazott kutatás	X	X		
721983	Fizikai kísérleti fejlesztés	X	X		
722011	Gazdaságtudományi alapkutatás	X	X		
722012	Gazdaságtudományi alkalmazott kutatás	X	X		
722013	Gazdaságtudományi kísérleti fejlesztés	X	X		
722014	Jog- és államtudományi alapkutatás	X	X		
722015	Jog- és államtudományi alkalmazott kutatás	X	X		
722016	Jog- és államtudományi kísérleti fejlesztés	X	X		
722017	Szociológiai alapkutatás	X	X		
722018	Szociológiai alkalmazott kutatás	X	X		
722019	Szociológiai kísérleti fejlesztés	X	X		
722021	Filozófia- és történettudományi alapkutatás	X	X		
722022	Filozófia- és történettudományi alkalmazott kutatás	X	X		
722023	Filozófia- és történettudományi kísérleti fejlesztés	X	X		
722024	Pszichológia- és viselkedéstudományi alapkutatás	X	X		
722025	Pszichológia- és viselkedéstudományi alkalmazott kutatás	X	X		
722026	Pszichológia- és viselkedéstudományi kísérleti fejlesztés	X	X		
722031	Nyelv- és irodalomtudományi alapkutatás	X	X		
722032	Nyelv- és irodalomtudományi alkalmazott kutatás	X	X		
722033	Nyelv- és irodalomtudományi kísérleti fejlesztés	X	X		
731200	Médiareklám				X
732000	Piac-, közvélemény-kutatás			X	
743000	Fordítás, tolmácsolás			X	
749010	Igazságügyi szakértői tevékenység			X	
749020	Meteorológiai szolgáltatás			X	
749031	Módszertani szakirányítás			X	
749032	Minőségbiztosítási tevékenység			X	
749040	K + F tevékenységekhez kapcsolódó innováció	X	X		
749050	M.n.s. egyéb szakmai, tudományos, műszaki tevékenység	X	X		
781000	Munkaközvetítés				X
823000	Konferencia, kereskedelmi bemutató szervezése	X	X		
851011	Óvodai nevelés, ellátás	X			
851012	Sajátos nevelési igényű gyermekek óvodai nevelése, ellátása	X			
852011	Általános iskolai tanulók nappali rendszerű nevelése, oktatása (1–4. évfolyam)	X			
852012	Sajátos nevelési igényű általános iskolai tanulók nappali rendszerű nevelése, oktatása	X			

Szakfeladat száma	Szakfeladatok megnevezése	Alap-tevékenység	Kiegészítő tevékenység	Kisegítő tevékenység	Vállalkozási tevékenység
852021	Általános iskolai tanulók nappali rendszerű nevelése, oktatása (5–8. évfolyam)	X			
852022	Sajátos nevelési igényű általános iskolai tanulók nappali rendszerű nevelése, oktatása	X			
853111	Nappali rendszerű gimnáziumi oktatás (9–12/13. évfolyam)	X			
853112	Sajátos nevelési igényű tanulók nappali rendszerű gimnáziumi oktatása (9–12/13. évfolyam)	X			
853114	Gimnáziumi felnőttoktatás (9–12/13. évfolyam)	X	X		
853121	Nappali rendszerű szakközépiskolai oktatás 9-12/13 évfolyam	X			
853122	Sajátos nevelési igényű tanulók nappali rendszerű szakközépiskolai oktatása (9–12/13. évfolyam)	X			
853124	Szakközép-iskolai felnőttoktatás (9–12/13. évfolyam)	X	X		
853211	Szakképesítés megszerzésére felkészítő nappali rendszerű szakmai elméleti oktatás a szakképzési évfolyamokon	X			
853212	Sajátos nevelési igényű tanulók szakképesítés megszerzésére felkészítő nappali rendszerű szakmai elméleti oktatása a szakképzési évfolyamokon	X			
853231	Emelt szintű nappali rendszerű szakközépiskolai szakmai oktatás a szakképzési évfolyamokon	X			
853232	Sajátos nevelési igényű tanulók emelt szintű nappali rendszerű szakközépiskolai szakmai oktatása a szakképzési évfolyamokon	X			
854211	Felsőfokú szakképzés	X	X		
854212	Szakirányú továbbképzés	X	X		
854213	Felsőfokú végzettségi szintet nem biztosító egyéb képzés	X	X		
854221	Alapképzés	X	X		
854222	Mesterképzés	X	X		
854223	Doktori képzés	X	X		
854224	Kifutó rendszerben főiskolai képzés	X	X		
854225	Kifutó rendszerben egyetemi képzés	X	X		
854231	Köztársasági ösztöndíj	X			
854232	Miniszteri ösztöndíjak	X			
854233	Tanulmányi ösztöndíj	X			
854234	Szociális ösztöndíjak	X			
854235	Doktorandusz-ösztöndíjak	X			
854236	Egyéb pénzbeli hallgatói juttatások, ösztöndíjak	X			
854237	Oktatói ösztöndíjak	X			
854238	Tankönyv- és jegyzettámogatás	X			

Szakfeladat száma	Szakfeladatok megnevezése	Alap-tevékenység	Kiegészítő tevékenység	Kisegítő tevékenység	Vállalkozási tevékenység
854239	Felsőoktatás-fejlesztés (minőség-, tehetséggondozás, kisszak)	X			
854241	Felsőoktatási szakértői testületek működése	X			
854249	Egyéb felsőoktatás-szervezési feladatok	X	X		
855100	Sport, szabadidős képzés	X			
855200	Kulturális képzés	X			
855300	Járművezető-oktatás			X	
855911	Általános iskolai napközi otthoni nevelés	X			
855912	Sajátos nevelési igényű tanulók napközi otthoni nevelése	X			
855921	Nappali rendszerű iskolai oktatásban részt vevő tanulók kollégiumi,externátusi nevelése	X			
855931	Iskolarendszeren kívüli nem szakmai oktatás	X	X		
855932	Iskolarendszeren kívüli szakmai oktatás	X	X		
856011	Pedagógiai szakszolgáltató tevékenység	X	X		
856012	Korai fejlesztés, gondozás	X	X		
856013	Fejlesztő felkészítés	X	X		
856020	Pedagógiai szakmai szolgáltatások	X	X		
856099	Egyéb oktatást kiegészítő tevékenység	X	X		
890609	Egyéb érdek-képviseleti tevékenység támogatása	X	X		
900124	Egyéb előadó-művészeti tevékenység	X	X		
900400	Kulturális műsorok, rendezvények, kiállítások szervezése	X	X		
910121	Könyvtári állomány gyarapítása, nyilvántartása	X	X		
910122	Könyvtári állomány feltárása, megőrzése, védelme	X	X		
910123	Könyvtári szolgáltatások	X	X		
910131	Levéltári állomány gyarapítása, kezelése és védelme	X	X		
910132	Levéltári szolgáltatás, tudományos, publikációs és információközvetítő tevékenység	X	X		
910201	Múzeumi gyűjteményi tevékenység	X	X		
910202	Múzeumi tudományos feldolgozó és publikációs tevékenység	X	X		
910203	Múzeumi kiállítási tevékenység	X	X		
910204	Múzeumi közművelődési, közönségkapcsolati tevékenység	X	X		
910301	Történelmi hely, építmény, egyéb látványosság működtetése	X	X		
910302	Történelmi hely, építmény, egyéb látványosság megóvása	X	X		
910411	Növény- és állatkertek működtetése, a belépés és látogatás biztosítása	X	X		
910412	Növény- és állatkertek megőrzése és fenntartása	X	X		

Szakfeladat száma	Szakfeladatok megnevezése	Alap-tevékenység	Kiegészítő tevékenység	Kisegítő tevékenység	Vállalkozási tevékenység
910421	Védett természeti területek és természeti értékek bemutatása	X	X		
910422	Védett természeti területek és természeti értékek megőrzése és fenntartása	X	X		
931102	Sportlétesítmények működtetése és fejlesztése	X	X		
931204	Iskolai, diáksport-tevékenység és -támogatása	X	X		

6. Az intézmény szakágazati besorolása
Az intézmény államháztartási szakágazati besorolása: 854200 – Felsőfokú oktatás

III.
Az intézmény működése

1. Az intézmény élén magasabb vezetői megbízás alapján a rektor áll, akit – nyilvános pályázat útján – a Magyar Köztársaság elnöke, az Ftv. vonatkozó rendelkezése szerint bíz meg, illetve ment fel.

2. A gazdasági főigazgatót az Ftv.-ben foglaltak szerint, a rektor javaslatára az oktatási és kulturális miniszter határozott időre bízza meg, illetve vonja vissza megbízását. Felette az egyéb munkáltatói jogokat a rektor gyakorolja.

3. A foglalkoztatottak foglalkoztatási jogviszonya: az intézmény alkalmazottai a közalkalmazottak jogállásáról szóló 1992. évi XXXIII. törvény hatálya alá tartozó közalkalmazottak.

4. Az intézmény szervezeti felépítését és működésének rendjét, a vezetők közötti feladatmegosztást, a belső és külső kapcsolatokra vonatkozó további jogszabályok által előírt rendelkezéseket az intézmény szervezeti és működési szabályzata határozza meg. Az intézmény az Ftv. 21. és 115. §-ában foglaltak szerint küldi meg szervezeti és működési szabályzatát az oktatási és kulturális miniszternek.

5. Az intézmény szervezeti tagolása (az 1. számú mellékletnek megfelelően):
5.1. Az intézményben oktatási, tudományos kutatási szervezeti egységként kar, tanszék, intézet, botanikus kert, kutatócsoport és a szervezeti és működési szabályzatban meghatározott más elnevezésű egység működik.
Az intézmény karokra tagozódik. A karok egy vagy több szakmailag összetartozó, az 1.1.1. pont szerinti képzési területeken, képzési szinteken folyó képzés feladatainak ellátását szervezik. Az intézmény karai:
– Állam- és Jogtudományi Kar,
– Bölcsészettudományi Kar,
– Természettudományi Kar,
– Bárczi Gusztáv Gyógypedagógiai Kar,
– Informatikai Kar,
– Pedagógiai és Pszichológiai Kar,
– Társadalomtudományi Kar,
– Tanító- és Óvóképző Kar.
5.2. Az intézményben kollégiumi, informatikai, szociális, kulturális, sport, könyvtári, levéltári, múzeumi, közoktatási feladatot ellátó szolgáltató szervezeti egységek működnek.
5.3. Az intézmény működtetési feladatainak ellátásához gazdasági, igazgatási, szervezési, műszaki szolgáltató és más, a működést biztosító funkcionális szervezeti egységeket tart fenn.

6. Az intézmény hallgatói létszáma:
– az Ftv.-ben meghatározottak szerint felvehető maximális hallgatói létszám 38 316 fő.

IV.
Az intézmény gazdálkodása

1. Az intézmény önállóan működő és gazdálkodó központi költségvetési szerv.

2. Az intézmény ingatlanállománya:
   2.1. A magyar állam tulajdonában lévő ingatlanok, melyek az intézmény vagyonkezelésében vannak a Kincstári Vagyoni Igazgatósággal kötött, 370877-1998-0100 számú vagyonkezelési szerződéssel.
   2.2. Az intézmény tulajdonában lévő ingatlanok jegyzéke: nincs az intézménynek.
   2.3. További, az intézmény használatában lévő ingatlanok jegyzéke és a használat jogcíme: 2. számú melléklet szerint.

3. Az intézményi hozzájárulással vagy közreműködéssel létrehozott, illetve működtetett társaságok, egyesületek, alapítványok és egyéb szervezetek jegyzéke és alapító okiratai, illetve az alapítással összefüggő más dokumentumai a szervezeti és működési szabályzat mellékletét képezik.

V.
Záró rendelkezések

Jelen alapító okirat 2009. július 1-jével lép hatályba, ezzel egyidejűleg 26691-1/2008. iktatószámú alapító okirat a hatályát veszti.

Budapest, 2009. július 1.

Oktatási és Kulturális Minisztérium
mint az alapító képviselője
átruházott jogkörében eljárva
Arató Gergely s. k.,
államtitkár

1. számú melléklet

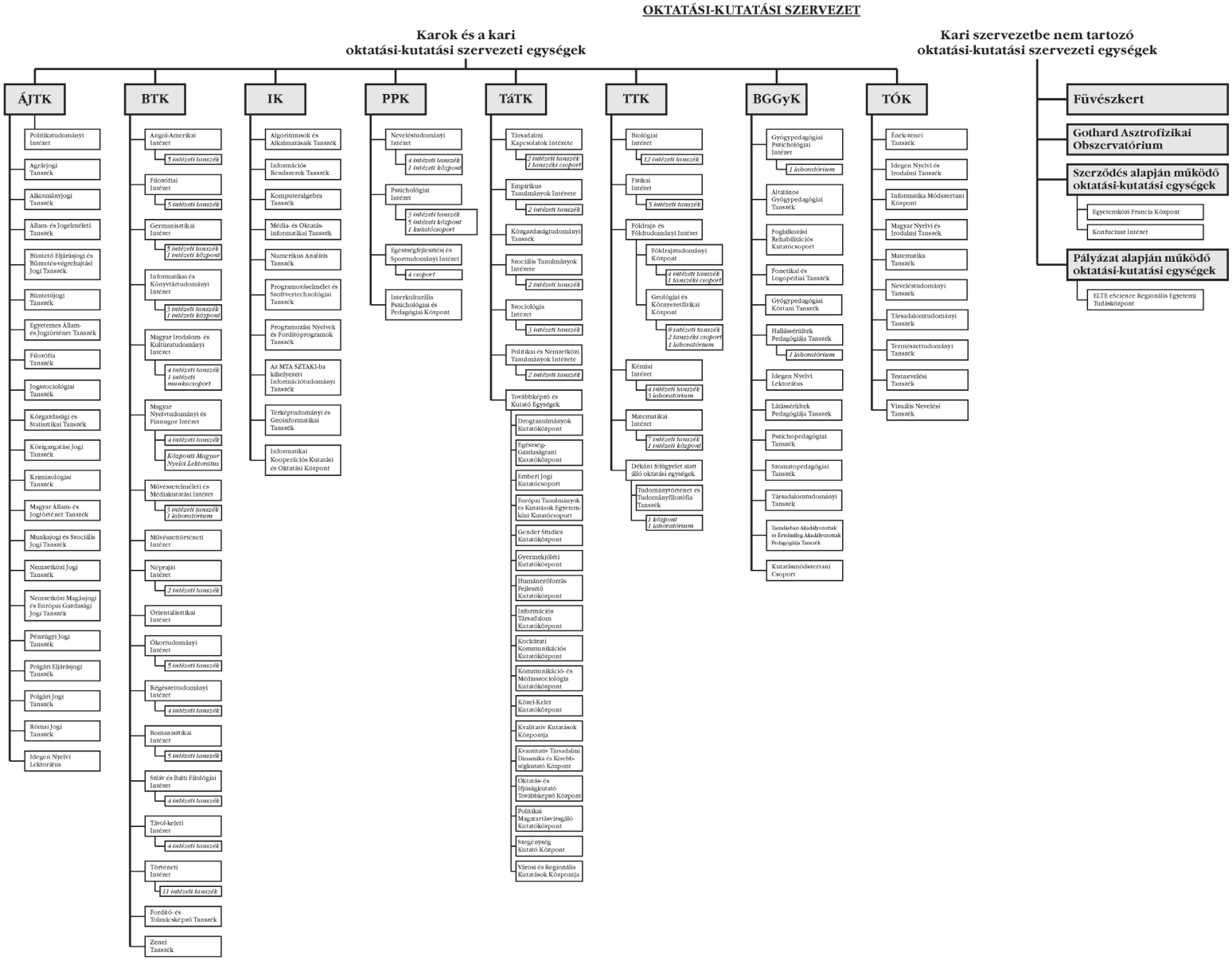

SZOLGÁLTATÓ SZERVEZETI EGYSÉGEK

- **Kari szervezetbe tartozó szolgáltató egységek**
  - pl. Kari Könyvtár, Természetrajzi Múzeum
- **Egyetemi Könyvtár**
- **Egyetemi Levéltár**
- **Egyetemi Kollégium** (jelenleg 7 telephelyen működik)
- **Szakkollégiumok**
  - Eötvös József Collegium
  - Bibó István Szakkollégium
  - Bolyai Szakkollégium
  - Társadalomtudományi Szakkollégium
  - Illyés Sándor Szakkollégium
- **Továbbképző Intézetek**
  - ELTE Jogi Továbbképző Intézet
  - ELTE Idegen-nyelvi Továbbképző Központ
- **Közoktatási intézmények**
  - ELTE Apáczai Csere János Gyakorló Gimnázium és Kollégium
  - ELTE Trefort Ágoston Gyakorlóiskola
  - ELTE Radnóti Miklós Gyakorló Általános Iskola és Gyakorló Gimnázium
  - ELTE Gyakorló Általános Iskola és Középiskola
  - ELTE Gyakorló Óvoda
  - ELTE Bárczi Gusztáv Gyakorló Általános Iskola és Gyógypedagógiai Módszertani Központ
  - ELTE Speciális Gyakorló Óvoda és Korai Fejlesztő Módszertani Központ
  - ELTE Gyakorló Gyógypedagógiai és Logopédiai Szakszolgálat, Szakértői és Rehabilitációs Bizottság és Országos Gyógypedagógiai-szakmai Szolgáltató Intézmény
- **Egyéb különös feladatot ellátó szolgáltató egységek**
  - Peregrinus Vendégház
  - Tatai Természetvédelmi Terület
  - ELTE Hallgatói Karrier- és Szolgáltató Központ

FUNKCIONÁLIS SZERVEZETI EGYSÉGEK

- **Kari szervezetbe tartozó funkcionális egységek**
  - pl. Dékáni/Főigazgatói Hivatal, Gazdasági Osztály, Tanulmányi Osztály, Gondnokság
- **Gazdasági és Műszaki Főigazgatóság**
  - **Gazdasági Igazgatóság**
    - (fő)osztályok
    - csoportok
  - **Műszaki és Üzemeltetési Igazgatóság**
    - (fő)osztályok
    - csoportok
  - **Informatikai Igazgatóság**
    - (fő)osztályok
    - csoportok
  - **Kontrolling Önálló Osztály**
- **Rektori Ellenőrzési Önálló Osztály**
- **Rektori Titkárság**
- **Rektori Hivatal**
  - **Főtitkárság**
    - Főtitkárság–Gazdasági Tanács összevont Titkársága
    - Jogi és Szabályozási Iroda
    - Igazgatásszervezési és Humánpolitikai Főosztály
      - *Irodák*
  - **Oktatási Igazgatóság**
    - *Irodák*
  - **Pályázati és Innovációs Központ**
    - *Irodák*
  - **Minőségbiztosítási Osztály**
  - **Nemzetközi Képzési és Mobilitási Osztály**
- **Stratégiai Titkárság**
- **Pedagogikum Központ**
  - Gazdasági Főosztály
  - Oktatásszervezési és Tanulmányi Főosztály
  - Humánpolitikai Főosztály

VEZETÉSI RENDSZER

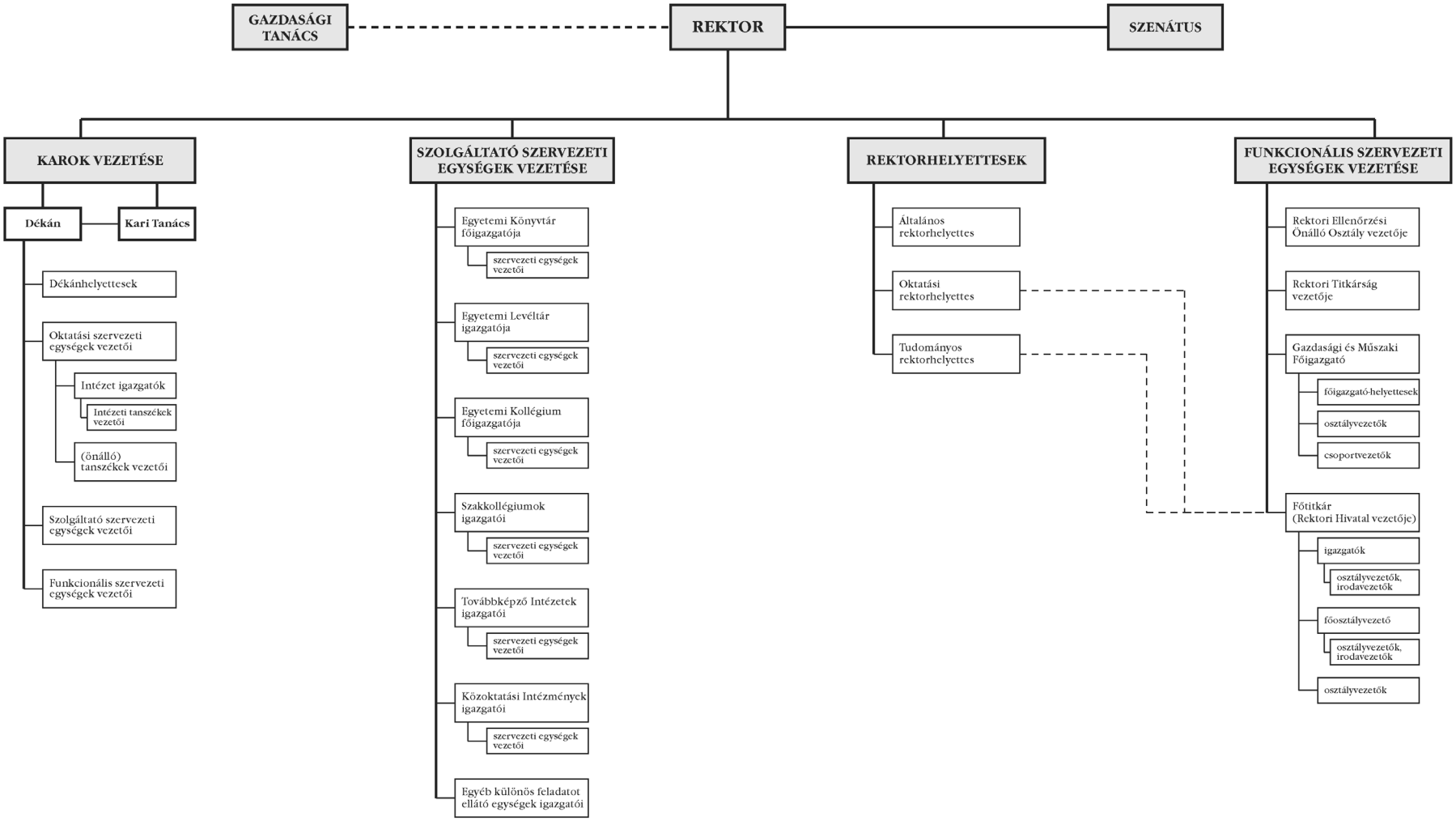

AZ EGYETEMEN MŰKÖDŐ ÉRDEKKÉPVISELETI SZERVEK

2. számú melléklet

Az intézmény használatában lévő ingatlanok és a használat jogcíme

Pontos cím	Helyrajzi szám	Használat jogcíme
1050 Budapest, Képíró u. 8. III. emelet/1.	24105/0/A/7	használt, kezelt fenntartói tulajdon
1051 Budapest, Ferenciek tere 6. (6–10. Károlyi Mihály u. 6.)	24186	használt, kezelt fenntartói tulajdon
1053 Budapest, Cukor u. 6. (Papnövelde u. 4–6.)	24019	használt, kezelt fenntartói tulajdon
1053 Budapest, Egyetem tér 1–3.	24037/2	használt, kezelt fenntartói tulajdon
1053 Budapest, Kecskeméti u. 10–12. (Magyar u. 31.)	24150	használt, kezelt fenntartói tulajdon
1056 Budapest, Szerb u. 21.	24041	használt, kezelt fenntartói tulajdon
1056 Budapest, Szerb u. 23.	24040	használt, kezelt fenntartói tulajdon
1056 Budapest, Szerb u. 3.	23950	használt, kezelt fenntartói tulajdon
1064 Budapest, Izabella u. 46.	29507	használt, kezelt fenntartói tulajdon
1071 Budapest, Damjanich u. 41–43.	33458	használt, kezelt fenntartói tulajdon
1081 Budapest, Bezerédi u. 16/B (14–16.)	34635	használt, kezelt fenntartói tulajdon
1083 Budapest, Illés u. 25. (Korányi Sándor u. 2.)	36177/2	használt, kezelt fenntartói tulajdon
1085 Budapest, Rigó u. 16. (Baross u. 62.)	35214	használt, kezelt fenntartói tulajdon
1088 Budapest, Rákóczi út 5.	36556	használt, kezelt fenntartói tulajdon
1088 Budapest, Trefort u. 6–8. (Szentkirályi u. 9.)	36539	használt, kezelt fenntartói tulajdon
1088 Budapest, Trefort-kert	36558/5	használt, kezelt fenntartói tulajdon
1097 Budapest, Ecseri út 3.	38236/170	használt, kezelt fenntartói tulajdon
1106 Budapest, Maglódi út 8. (Téglavető u. 35.)	40991/35	használt, kezelt fenntartói tulajdon
1116 Budapest, Petzvál József u. 45. (Mérnök u. 35.)	3766/2	használt, kezelt fenntartói tulajdon
1117 Budapest, Bogdánfy u. 10. (Magyar tudósok körút 7.)	4082/23	használt, kezelt fenntartói tulajdon
1117 Budapest, Pázmány Péter sétány 1. (Magyar tudósok körút 2.)	4082/31	használt, kezelt fenntartói tulajdon
1117 Budapest, Pázmány Péter sétány 1. (Magyar tudósok körút 5.)	4082/26	használt, kezelt fenntartói tulajdon
1117 Budapest, Pázmány Péter sétány 1. (Neumann János u. 3.)	4082/5	használt, kezelt fenntartói tulajdon
1118 Budapest, Dayka Gábor u. 4.	2572/3	használt, kezelt fenntartói tulajdon
1118 Budapest, Ménesi út 11–13.	5069	használt, kezelt fenntartói tulajdon
1118 Budapest, Ménesi út 12.	4968	használt, kezelt fenntartói tulajdon
1119 Budapest, Dayka Gábor u. 2. (Budaörsi út 93.)	2572/1	használt, kezelt fenntartói tulajdon
1119 Budapest, Nándorfejérvári út 13.	3885/3	használt, kezelt fenntartói tulajdon
1121 Budapest, Irhás árok, Maros u.	8887/3	használt, kezelt fenntartói tulajdon
1126 Budapest, Kiss János altábornagy u. 40.	7887/1	használt, kezelt fenntartói tulajdon
1126 Budapest, Kiss János altábornagy u. 42–44.	7894	használt, kezelt fenntartói tulajdon
1143 Budapest, Vezér út 112. (Kalocsai u. 15–17.)	39738	használt, kezelt fenntartói tulajdon
1146 Budapest, Ajtósi Dürer sor 23.	32705	használt, kezelt fenntartói tulajdon
1146 Budapest, Cházár András u. 10. (Abonyi u. 7.)	32745	használt, kezelt fenntartói tulajdon

Pontos cím	Helyrajzi szám	Használat jogcíme
1147 Budapest, Huszt u. 11. (Telepes u. 96.)	31159/4	használt, kezelt fenntartói tulajdon
1203 Budapest, Vízisport u. 48.	184116	használt, kezelt fenntartói tulajdon
1223 Budapest, Nagytétényi út 162–164.	228805	használt, kezelt fenntartói tulajdon
2025 Visegrád, Fő u. 117.	298	használt, kezelt fenntartói tulajdon
2131 Göd, Jávorka u. 14.	367	használt, kezelt fenntartói tulajdon
2890 Tata, Fekete u. 2.	235/4	használt, kezelt fenntartói tulajdon
2890 Tata, Fekete u. 2.	236/4	használt, kezelt fenntartói tulajdon
2890 Tata, Fekete u. 2.	236/5	használt, kezelt fenntartói tulajdon
2890 Tata, Fekete u. 2.	236/6	használt, kezelt fenntartói tulajdon
2890 Tata, Fekete u. 2.	254/18	használt, kezelt fenntartói tulajdon
8173 Balatonkenese, Kikötő u. 6.	4759/1	használt, kezelt fenntartói tulajdon
8230 Balatonfüred, Kisfaludy-üdülőtelep 1/A/3. Kosztolányi u. 4. fszt. 20.	3928/I/20	használt, kezelt fenntartói tulajdon
9707 Szombathely, Szent Imre herceg u. 112.	811	használt, kezelt fenntartói tulajdon
9938 Nagyrákos, Nemesszer u. 8.	6	használt, kezelt fenntartói tulajdon
1050 Budapest, Gerlóczy u. 11.	24239	tartós bérlet
1050 Budapest, Gerlóczy u. 11.	24239/0/A/2	tartós bérlet
1053 Budapest, Királyi Pál u. 18.	24090/0/4	tartós bérlet
1053 Budapest, Királyi Pál u. 18.	24090/0/5	tartós bérlet
1075 Budapest, Kazinczy u. 23.	34263	tartós bérlet
1075 Budapest, Kazinczy u. 27.	34264	tartós bérlet
1126 Budapest, Kiss János altábornagy u. 29.	7742/20	tartós bérlet
1126 Budapest, Kiss János altábornagy u. 31–33/A	7745	tartós bérlet
1135 Budapest, Kerekes u. 12–20. (Szent László út 20.)	27293/1	tartós bérlet

Az Eszterházy Károly Főiskola alapító okiratának módosítása

Az Eszterházy Károly Főiskola 7295/2009. számú, 2009. március 30-án kelt alapító okiratát a költségvetési szervek jogállásáról és gazdálkodásáról szóló 2008. évi CV. törvény (a továbbiakban: Kt.) 2. § (2) bekezdésében foglalt felhatalmazás alapján, figyelemmel a Kt. 3. § (2) bekezdésében és a 4. §-ában foglaltakra, valamint a 44. § (5) bekezdésében és 44. § (11) bekezdésében foglaltakra is, az államháztartásért felelős miniszterrel egyetértésben a következők szerint módosítom:

1. Az alapító okirat bevezető rendelkezései helyébe az alábbi rendelkezés lép:
   „A felsőoktatásról szóló 2005. évi CXXXIX. törvény (a továbbiakban: Ftv.) 16. §-ának (1) bekezdése és a 115. §-a (2) bekezdésének b) pontja, továbbá a költségvetési szervek jogállásáról és gazdálkodásáról szóló 2008. évi CV. törvény (a továbbiakban: Kt.) 2. §-ának (2) bekezdésében foglalt felhatalmazás alapján, figyelemmel a 3. §-ának (2) bekezdésében és a 4. §-ában foglaltakra, valamint az államháztartás működési rendjéről szóló 217/1998. (XII. 30.) Korm. rendelet (a továbbiakban: Ámr.) 10. §-ára

   az Eszterházy Károly Főiskola (a továbbiakban: intézmény)

   központi költségvetési szerv alapító okiratának – az államháztartásért felelős miniszterrel egyetértésben – egységes szerkezetbe foglalt szövegét az alábbiak szerint állapítom meg:”

2. Az alapító okirat 1–14. pontjai helyébe a következő rendelkezések lépnek:

„I.
Általános rendelkezések

1. A költségvetési szerv:
   1.1. Neve: Eszterházy Károly Főiskola .
   1.2. Rövidített megnevezése: EKF.
   1.3. Angol nyelvű megnevezése: Eszterházy Károly College.

2. Székhelye: 3300 Eger, Eszterházy tér 1.

3. A költségvetési szerv besorolása: közszolgáltató költségvetési szerv – közintézet.

4. A létrehozásáról rendelkező jogszabály: a felsőoktatási intézményekről szóló 1962. évi 22. sz. tvr.

5. Működési köre: az Ftv.-ben foglaltak szerint a Magyar Köztársaság területe (és e területen kívül).

6. Felügyeleti szerv neve, székhelye: Oktatási és Kulturális Minisztérium, 1055 Budapest, Szalay u. 10–14.
   6.1. Az alapító jogok gyakorlója: az Ftv.-ben foglaltak szerint a Magyar Köztársaság Országgyűlése.

7. Az intézmény működési helye:
   7.1. Az intézmény telephelyei: nincs az intézménynek.
   7.2. Az intézmény székhelyen kívüli képzésének székhelyei:
   – 1211 Budapest, Táncsics Mihály út 78. ADU Oktatási Központ,
   – 1132 Budapest, Kresz G. út 20/A, OKKER Oktatási, Kiadói és Kereskedelmi Kft.,
   – 3515 Miskolc-Egyetemváros, Miskolci Egyetem,
   – 4400 Nyíregyháza, Búza út 5., Szabolcs-Szatmár-Bereg Megyei Önkormányzat Megyei Pedagógiai, Közművelődési és Képzési Intézete,
   – 3100 Salgótarján, Május 1. út 77., Nógrád Megyei Pedagógiai, Közművelődési, Szakmai Szolgáltató és Szakszolgálati Intézet,
   – 3950 Sárospatak, Kazinczy út 23. Sárospataki Népfőiskolai Egyesület,
   – 3910 Tokaj, Bajcsy-Zsilinszky út 18–20., Tokaji Ferenc Gimnázium, Szakközépiskola és Kollégium.

7.3. Az intézmény által alapított és fenntartott közoktatási intézmény
– neve: Eszterházy Károly Főiskola Gyakorló Általános Iskola, Középiskola és Alapfokú Művészeti Oktatási Intézmény
címe: 3300 Eger, Eszterházy tér 1.

8. Közvetlen jogelőd: –
8.1. Történeti előzmény:
Az intézmény történeti előzménye az 1740-ben a jogi tudományok művelésére létrehozott kollégium, az 1774-től Eszterházy Károly által működtetett líceum, közvetlen jogelődje a Pedagógiai Főiskola 1948. június 1-jén került megalapításra Debrecenben, majd 1949. október 8-án Egerben kezdte meg és folytatta működését. A felsőoktatási intézményekről szóló 1962. évi 22. sz. tvr. értelmében az elnevezése Egri Tanárképző Főiskola névre változott. Az Egri Tanárképző Főiskola elnevezéséről szóló 1969. évi 35. sz. tvr. alapján Ho Si Minh, a főiskolákról szóló 1048/1990. (III. 21.) MT határozat alapján Eszterházy Károly nevét vette fel.
Jelenlegi nevét a felsőoktatási intézményhálózat átalakításáról, továbbá a felsőoktatásról szóló 1993. évi LXXX. törvény módosításáról szóló 1999. évi LII. törvény állapította meg, 2000. január 1-jei hatállyal.
A felsőoktatási intézmények karainak felsorolásáról szóló 209/1999. (XII. 26.) Korm. rendeletet módosító 315/2001. (XII. 18.) Korm. rendelet és a 114/2002. (VI. 15.) Korm. rendelet alapján az intézmény karokra tagolódó főiskolaként működik.

9. Jogszabályban meghatározott közfeladat: A felsőoktatásról szóló 2005. évi CXXXIX. törvény szerint a felsőoktatási intézmény a felsőoktatás feladatainak ellátására jött létre.

II.
Az intézmény alap, kiegészítő, kisegítő és vállalkozási tevékenysége

1. A költségvetési szerv alaptevékenysége:
1.1. Az intézmény állami feladatként ellátandó alaptevékenysége:
– Az 1.1.1. pontban meghatározott képzési területen és képzési szinten alapképzést, továbbá szakirányú továbbképzést folytathat, s e képzésben oklevelet ad ki.
– Az oktatási miniszternek az 1993. évi LXXX. törvény alapján kiadott szakindítási engedélyek alapján kifutó rendszerben egyetemi és főiskolai szintű képzést folytat.
– Az 1.1.2. pontban meghatározott szakmacsoportban felsőfokú szakképzést folytathat s e képzésben bizonyítványt ad ki.
– Az Ftv. a szakképzésről szóló 1993. évi LXXVI. törvényben, a közoktatásról szóló 1993. évi LXXIX. törvényben és a felnőttképzésről szóló 2001. évi CI. törvényben foglaltak szerint részt vesz a közoktatási, továbbá a felsőoktatásnak nem minősülő szakképzési és az ágazati törvényekben meghatározott egyéb képzési feladatok megvalósításában.
– A képzéshez kapcsolódó képzési területeken, tudományterületeken alap-, alkalmazott és kísérleti kutatásokat és fejlesztéseket, tudományszervezést, technológiai innovációt, valamint az oktatást támogató egyéb kutatásokat végez.
– Közoktatási intézmény alapítójaként és fenntartójaként közoktatási feladatokat lát el, pedagógusképzést folytató intézményként gyakorló közoktatási intézmény fenntartója.
– A nemzeti és az egyetemes kultúra és a művészetek közvetítésével, művelésével és fejlesztésével, az anyanyelvi és az idegen nyelvi ismeretek fejlesztésével hozzájárul a hallgatóknak az értelmiségi létre történő felkészítéséhez.
– Az oktatás és a kutatás színvonalas ellátásához szükséges nemzetközi kapcsolatait fejleszti és ápolja.
– Tankönyv- és jegyzetkiadást, taneszközfejlesztést végez.
– Az alaptevékenységi körbe tartozó hallgatók részére saját szervezetében tankönyv- és jegyzetellátást, könyvtári és laboratóriumi szolgáltatást, kollégiumi elhelyezést, kulturális és sportolási lehetőséget nyújt, továbbá olyan szolgáltatásokat, amelyek a hallgatók beilleszkedését, egészséges életvitelét és egészségügyi ellátását szolgálják.
– Diákotthoni szolgáltatást nyújt.
– Az alkalmazásában lévő közalkalmazottak ellátásával kapcsolatos feladatokat végez a vonatkozó jogszabályok szerint.
– Az intézmény infrastruktúrájának fenntartásával és folyamatos fejlesztésével kapcsolatban saját szervezetében lát el feladatokat.

– Feladatai teljesítése érdekében gazdasági, továbbá belső ellenőrzési feladatot ellátó funkcionális szervezeti egységet, valamint igazgatási, szervezési, műszaki szolgáltató és más, a működést biztosító funkcionális szervezeti egységeket működtet.

A felsorolt feladatokat az intézmény alaptevékenységként látja el, amelynek alapvető anyagi feltételeit a fenntartó által biztosított és az államháztartás alrendszereiből származó támogatások, átvett pénzeszközök biztosítják, valamint az államháztartáson kívüli forrásból származó bevételek, illetve a számára felajánlott vagyon.

1.1.1. Képzési terület és képzési szint, amelyeken az intézmény képzést folytat, illetve folytathat

képzési terület:

– bölcsészettudomány,
– gazdaságtudományok,
– informatika,
– művészetközvetítés,
– sporttudomány,
– pedagógusképzés,
– társadalomtudomány,
– természettudomány;

alapképzés:

székhelyen: bölcsészettudomány, gazdaságtudományok, informatika, művészetközvetítés, pedagógusképzés, sporttudomány, társadalomtudomány, természettudomány;

mesterképzés:

székhelyen: bölcsészettudomány, pedagógusképzés, társadalomtudomány.

1.1.2. Felsőfokú szakképzés szakmacsoportja, amelyben az intézmény szakképzést folytat, illetve folytathat

székhelyen:

– élelmiszeripar,
– informatika,
– kereskedelem-marketing, üzleti adminisztráció,
– közgazdaság,
– mezőgazdaság,
– művészet, közművelődés, kommunikáció,
– oktatás,
– szociális szolgáltatások,
– vendéglátás-idegenforgalom;

székhelyen kívül:

– szociális szolgáltatások (Nemzeti Család- és Szociálpolitikai Intézet Képzési Központ 3100 Salgótarján, Kossuth L. út 8.),
– oktatás (Nemzeti Család- és Szociálpolitikai Intézet Képzési Központ 3100 Salgótarján, Kossuth L. út 8.),
– mezőgazdaság (Tokaji Ferenc Gimnázium, Szakközépiskola és Kollégium 3910 Tokaj, Bajcsy-Zsilinszky út 18–20.).

2. A költségvetési szerv kiegészítő tevékenysége:

Ilyen tevékenységek elsősorban:

– költségtérítéses képzés;
– a hallgatók számára olyan képzés, illetve szolgáltatás nyújtása, amely közvetlenül nem kapcsolódik a képzési és kimeneti követelményekben, a szakmai és vizsgakövetelményekben és a tantervekben, illetve szakképzési programokban foglalt tanulmányi kötelezettségek teljesítéséhez;
– felvételi előkészítő és egyéb tanfolyamok tartása;
– továbbképzés;
– az Országos Képzési Jegyzékben szereplő, szakképesítést nyújtó iskolarendszeren kívüli szakképzés folytatása,
– a képzéshez kapcsolódó tudományterületeken kultúraművelés és -fejlesztés, művészeti, szaktanácsadói és egyéb tevékenység;
– az intézményi infrastruktúra szabad kapacitásainak hasznosítása (kiadói tevékenység, nyomdaipari szolgáltatások, oktatási célú és egyéb helyiségek, illetve eszközök és szálláshelyek bérbeadása; múzeumi szolgáltatás, meteorológiai szolgáltatás, mérésügyi szolgáltatás);
– nyelvvizsgáztatási tevékenység.

3. A költségvetési szerv kisegítő tevékenysége:
A kisegítő tevékenység arányának jogszabályban meghatározottak szerinti felső határa: 50%.

4. A költségvetési szerv vállalkozási tevékenysége:
A költségvetési szerv nem folytat vállalkozási tevékenységet.

5. Az alaptevékenység, kiegészítő és kisegítő tevékenység államháztartási szakfeladatrend szerinti megjelölése:
5.1. A tevékenységek 2009. december 31-éig érvényes államháztartási szakfeladatrendi besorolása:
22111-5 Könyv- és zeneműkiadás
55133-7 Felsőoktatásban tanulók kollégiumi ellátása
55232-3 Iskolai intézményi közétkeztetés
73101-4 Természettudományi kutatás és kísérleti fejlesztés
73201-1 Humán és társadalomtudományi kutatás és kísérleti fejlesztés
80121-4 Általános iskolai nappali rendszerű nevelés, oktatás
80131-3 Alapfokú művészetoktatás
80214-4 Nappali rendszerű gimnáziumi nevelés, oktatás
80226-3 Szakképesítés megszerzésére felkészítő iskolarendszerű felnőttoktatás
80311-9 Egyetemi oktatás
80321-8 Főiskolai oktatás
80341-6 Felsőfokú szakképesítést nyújtó képzés
80511-3 Napközi otthoni és tanulószobai foglalkozás (szorgalmi időben)
5.2. Az alaptevékenység, kiegészítő és kisegítő tevékenység 2010. január 1-jétől érvényes államháztartási szakfeladatrendi besorolása:

Szakfeladat száma	Szakfeladatok megnevezése	Alap-tevékenység	Kiegészítő tevékenység	Kisegítő tevékenység
181200	Nyomás (kivéve: napilap)			x
181300	Nyomdai előkészítő tevékenység			x
182000	Egyéb sokszorosítás			x
559012	Kollégiumi szálláshelynyújtás felsőoktatásban részt vevő hallgatók számára	x	x	
559014	Felsőoktatásban részt vevő hallgatók PPPdiákotthoni elhelyezése	x	x	
559016	Felsőoktatásban részt vevő hallgatók lakhatási támogatása	x		
559099	Egyéb m.n. szálláshely-szolgáltatás			x
562913	Iskolai, intézményi étkeztetés	x		
581100	Könyvkiadás	x	x	
581400	Folyóirat, időszaki kiadvány kiadása			x
581900	Egyéb kiadói tevékenység	x	x	
591100	Film-, video-, televízióműsor-gyártás			x
591200	Film-, videogyártás, televíziós műsorfelvétel utómunkálatai			x
592011	Hangfelvétel készítése			x
592012	Élőhangfelvétel készítése			x
601000	Rádióműsor-összeállítás készítése és közvetítése, adása együtt			x
602000	Televízió-műsor összeállítása, szolgáltatása			x
6822001	Lakóingatlan bérbeadása, üzemeltetése			x
682002	Nem lakóingatlan bérbeadása, üzemeltetése			x
721121	Környezeti, ipari biotechnológiai alapkutatás	x	x	
721122	Környezeti, ipari biotechnológiai alkalmazott kutatás	x	x	

Szakfeladat száma	Szakfeladatok megnevezése	Alap-tevékenység	Kiegészítő tevékenység	Kisegítő tevékenység
721131	Mezőgazdasági biotechnológiai alapkutatás	x	x	
721911	Matematikai alapkutatás	x	x	
721912	Matematikai alkalmazott kutatás	x	x	
721931	Agrártudományi alapkutatás	x	x	
721932	Agrártudományi alkalmazott kutatás	x	x	
721941	Biológiai alapkutatás	x	x	
721942	Biológiai alkalmazott kutatás	x	x	
721951	Kémiai alapkutatás	x	x	
721952	Kémiai alkalmazott kutatás	x	x	
721961	Földtudományi alapkutatás	x	x	
721962	Földtudományi alkalmazott kutatás	x	x	
721981	Fizikai alapkutatás	x	x	
721982	Fizikai alkalmazott kutatás	x	x	
722011	Gazdaságtudományi alapkutatás	x	x	
722012	Gazdaságtudományi alkalmazott kutatás	x	x	
722017	Szociológiai alapkutatás	x	x	
722018	Szociológiai alkalmazott kutatás	x	x	
722021	Filozófia- és történettudományi alapkutatás	x	x	
722022	Filozófia- és történettudományi alkalmazott kutatás	x	x	
722024	Pszichológia- és viselkedéstudományi alapkutatás	x	x	
722025	Pszichológia- és viselkedéstudományi alkalmazott kutatás	x	x	
722031	Nyelv- és irodalomtudományi alapkutatás	x	x	
722032	Nyelv- és irodalomtudományi alkalmazott kutatás	x	x	
749040	K+F tevékenységekhez kapcsolódó innováció	x	x	
771100	Személygépjármű kölcsönzése			x
772100	Szabadidős, sporteszköz kölcsönzése			x
772200	Videokazetta, lemez kölcsönzése			x
773000	Egyéb gép, tárgyi eszköz kölcsönzése			x
811000	Építményüzemeltetés	x		
821900	Fénymásolás, egyéb irodai szolgáltatás			x
823000	Konferencia, kereskedelmi bemutató szervezése			x
841151	Az állami vagyonnal való gazdálkodással kapcsolatos feladatok	x		
842151	Nemzetközi tudományos együttműködés	x	x	
842152	Nemzetközi oktatási együttműködés	x	x	
842153	Nemzetközi kulturális együttműködés	x	x	
842154	Nemzetközi ifjúsági együttműködés	x	x	
852011	Általános iskolai tanulók nappali rendszerű nevelése, oktatása (1-4. évfolyam)	x		
852012	Sajátos nevelési igényű általános iskolai tanulók nappali rendszerű nevelése, oktatása (1-4. évfolyam)	x		
852021	Általános iskolai tanulók nappali rendszerű nevelése, oktatása (5-8. évfolyam)	x		

Szakfeladat száma	Szakfeladatok megnevezése	Alap-tevékenység	Kiegészítő tevékenység	Kisegítő tevékenység
852022	Sajátos nevelési igényű általános iskolai tanulók nappali rendszerű nevelése, oktatása (5-8. évfolyam)	x		
852031	Alapfokú művészetoktatás zeneművészeti ágban	x		
852032	Alapfokú művészetoktatás képző- és iparművészeti, táncművészeti ágban	x		
853111	Nappali rendszerű gimnáziumi oktatás (9-12/13. évfolyam)	x		
853112	Sajátos nevelési igényű tanulók nappali rendszerű gimnáziumi oktatása (9-12613. évfolyam)	x		
853211	Szakképesítés megszerzésére felkészítő nappali rendszerű szakmai-elméleti oktatás a szakképzési évfolyamokon	x		
853212	Sajátos nevelési igényű tanulók szakképesítés megszerzésére felkészítő nappali rendszerű szakmai-elméleti oktatás a szakképzési évfolyamokon	x		
853214	Szakképesítés megszerzésére felkészítő szakmai-elméleti felnőttoktatás	x		
853221	A szakképesítés megszerzésére felkészítő nappali rendszerű szakmai-gyakorlati oktatás a szakképzési évfolyamokon	x		
853222	Sajátos nevelési igényű tanulók szakképesítés megszerzésére felkészítő nappali rendszerű szakmai-gyakorlati oktatás a szakképzési évfolyamokon	x		
853224	Szakképesítés megszerzésére felkészítő szakmai-gyakorlati felnőtt oktatás	x		
853231	Emelt szintű nappali rendszerű szakközépiskolai szakmai oktatás a szakképzési évfolyamokon	x		
853232	Sajátos nevelési igényű tanulók emelt szintű nappali rendszerű szakközépiskolai szakmai oktatása a szakképzési évfolyamokon	x		
853234	Emelt szintű szakközépiskolai felnőttszakképzés	x		
854211	Felsőfokú szakképzés	x	x	
854212	Szakirányú továbbképzés	x	x	
854213	Felsőfokú végzettségi szintet nem biztosító egyéb képzés			
854221	Alapképzés	x	x	
854222	Mesterképzés	x	x	
854223	Doktori képzés	x	x	
854224	Kifutó rendszerben főiskolai képzés	x	x	
854225	Kifutó rendszerben egyetemi képzés	x	x	
854231	Köztársasági ösztöndíj	x		
854232	Miniszteri ösztöndíjak	x		
854233	Tanulmányi ösztöndíj	x		
854234	Szociális ösztöndíjak	x		
854235	Doktorandusz-ösztöndíjak	x		
854236	Egyéb pénzbeli hallgatói juttatások, ösztöndíjak	x		
854237	Oktatói ösztöndíjak	x	x	
854238	Tankönyv- és jegyzettámogatás	x		
854239	Felsőoktatás-fejlesztés (minőség-,tehetséggondozás, kisszak)	x	x	
854241	Felsőoktatási szakértői testületek működése	x	x	

Szakfeladat száma	Szakfeladatok megnevezése	Alap-tevékenység	Kiegészítő tevékenység	Kisegítő tevékenység
854249	Egyéb felsőoktatás-szervezési feladatok	x	x	
855911	Általános iskolai napközi otthoni nevelés	x		
855912	Sajátos nevelési igényű tanulók általános iskolai napközi otthoni nevelés	x		
855914	Általános iskolai tanulószobai nevelés	x		
855915	Sajátos nevelési igényű általános iskolai tanulószobai nevelés	x		
855917	Középiskolai, szakiskolai tanulószobai nevelés	x		
855918	Sajátos nevelési igényű középiskolai, szakiskolai tanulószobai nevelés	x		
856011	Pedagógiai szakszolgáltató tevékenység	x		
889943	Munkáltatók által nyújtott lakástámogatások			x
889963	Fogyatékossági támogatás	x		
889966	Jóléti, sport- és kultúratámogatások	x		
900400	Kulturális műsorok, rendezvények, kiállítások szervezése			x
910121	Könyvtári állomány gyarapítása, nyilvántartása	x	x	
910122	Könyvtári állomány feltárása, megőrzése, védelme	x	x	
910123	Könyvtári szolgáltatások	x	x	
910201	Múzeumi gyűjteményi tevékenység	x	x	
910203	Múzeumi kiállítási tevékenység			x
931102	Sportlétesítmények működtetése és fejlesztése	x	x	
931204	Iskolai diáksport-tevékenység és támogatása	x	x	
931205	Fogyatékossággal élők iskolai, diáksport-tevékenysége és támogatása	x	x	
931206	Sportteljesítmények elismerése, járadékok, ösztöndíjak	x	x	
931301	Szabadidősport- (rekreációs sport-) tevékenység és támogatása	x	x	

6. Az intézmény szakágazati besorolása
   Az intézmény államháztartási szakágazati besorolása: 854200 – Felsőfokú oktatás

III.
Az intézmény működése

1. Az intézmény élén magasabb vezetői megbízás alapján a rektor áll, akit – nyilvános pályázat útján – a Magyar Köztársaság miniszterelnöke az Ftv. vonatkozó rendelkezése szerint bíz meg, illetve ment fel.

2. A gazdasági főigazgatót az Ftv.-ben foglaltak szerint, a rektor javaslatára az oktatási és kulturális miniszter határozott időre bízza meg, illetve vonja vissza megbízását. Felette az egyéb munkáltatói jogokat a rektor gyakorolja.

3. A foglalkoztatottak foglalkoztatási jogviszonya: az intézmény alkalmazottai a közalkalmazottak jogállásáról szóló 1992. évi XXXIII. törvény hatálya alá tartozó közalkalmazottak.

4. Az intézmény szervezeti felépítését és működésének rendjét, a vezetők közötti feladatmegosztást, a belső és külső kapcsolatokra vonatkozó további jogszabályok által előírt rendelkezéseket az intézmény szervezeti és működési szabályzata határozza meg. Az intézmény az Ftv. 21. és 115. §-ában foglaltak szerint küldi meg szervezeti és működési szabályzatát az oktatási és kulturális miniszternek.

5. Az intézmény szervezeti tagolása (az 1. számú mellékletnek megfelelően):
   5.1. Az intézményben oktatási, tudományos kutatási szervezeti egységként karok, tanszékek, intézetek, kutatóközpont, kutatócsoportok, kutatócentrum és botanikus kert működik.
   Az intézmény karokra tagozódik. A karok egy vagy több szakmailag összetartozó, az 1.1.1. pont szerinti képzési területeken, képzési szinteken folyó képzés feladatainak ellátását szervezik.
   5.2. Az intézményben kollégiumi, informatikai, könyvtári, múzeumi, idegen nyelvi vizsgáztatási és közoktatási feladatot ellátó szolgáltató szervezeti egységek működnek.
   5.3. Az intézmény működtetési feladatainak ellátásához gazdasági, igazgatási, szervezési, műszaki szolgáltató és más, a működést biztosító funkcionális szervezeti egységeket tart fenn.

6. Az intézmény hallgatói létszáma:
   – az Ftv.-ben meghatározottak szerint felvehető maximális hallgatói létszám 10 070 fő.

IV.
Az intézmény gazdálkodása

1. Az intézmény önállóan működő és gazdálkodó központi költségvetési szerv.

2. Az intézmény ingatlanállománya:
   2.1. A magyar állam tulajdonában lévő ingatlanok, melyek az intézmény vagyonkezelésében vannak a Kincstári Vagyoni Igazgatósággal kötött, 370626-2003-0120 számú vagyonkezelési szerződéssel. (2. számú melléklet szerint)
   2.2. Az intézmény tulajdonában lévő ingatlanok jegyzéke: nincs az intézménynek.
   2.3. További, az intézmény használatában lévő ingatlanok jegyzéke és a használat jogcíme: 3. számú melléklet szerint.

3. Az intézményi hozzájárulással vagy közreműködéssel létrehozott, illetve működtetett társaságok, egyesületek, alapítványok és egyéb szervezetek jegyzéke és alapító okiratai, illetve az alapítással összefüggő más dokumentumai a szervezeti és működési szabályzat mellékletét képezik.

V.
Záró rendelkezések

Jelen alapító okirat 2009. július 1-jével lép hatályba, ezzel egyidejűleg 7295/2009. iktatószámú alapító okirat a hatályát veszti."

Budapest, 2009. július 1.

Oktatási és Kulturális Minisztérium
mint az alapító képviselője
átruházott jogkörében eljárva
Arató Gergely s. k.,
államtitkár

Az Eszterházy Károly Főiskola alapító okirata

A felsőoktatásról szóló 2005. évi CXXXIX. törvény (a továbbiakban: Ftv.) 16. §-ának (1) bekezdése és a 115. §-a (2) bekezdésének b) pontja, továbbá a költségvetési szervek jogállásáról és gazdálkodásáról szóló 2008. évi CV. törvény (a továbbiakban: Kt.) 2. §-ának (2) bekezdésében foglalt felhatalmazás alapján, figyelemmel a 3. §-ának (2) bekezdésében és a 4. §-ában foglaltakra, valamint az államháztartás működési rendjéről szóló 217/1998. (XII. 30.) Korm. rendelet (a továbbiakban: Ámr.) 10. §-ára

az Eszterházy Károly Főiskola (a továbbiakban: intézmény)

központi költségvetési szerv alapító okiratának – az államháztartásért felelős miniszterrel egyetértésben – egységes szerkezetbe foglalt szövegét az alábbiak szerint állapítom meg:

I.
Általános rendelkezések

1. A költségvetési szerv:
   1.1. Neve: Eszterházy Károly Főiskola .
   1.2. Rövidített megnevezése: EKF.
   1.3. Angol nyelvű megnevezése: Eszterházy Károly College.

2. Székhelye: 3300 Eger, Eszterházy tér 1.

3. A költségvetési szerv besorolása: közszolgáltató költségvetési szerv – közintézet.

4. A létrehozásáról rendelkező jogszabály: a felsőoktatási intézményekről szóló 1962. évi 22. sz. tvr.

5. Működési köre: az Ftv.-ben foglaltak szerint a Magyar Köztársaság területe (és e területen kívül).

6. Felügyeleti szerv neve, székhelye: Oktatási és Kulturális Minisztérium, 1055 Budapest, Szalay u. 10–14.
   6.1. Az alapító jogok gyakorlója: az Ftv.-ben foglaltak szerint a Magyar Köztársaság Országgyűlése.

7. Az intézmény működési helye:
   7.1. Az intézmény telephelyei: nincs az intézménynek.
   7.2. Az intézmény székhelyen kívüli képzésének székhelyei:
   – 1211 Budapest, Táncsics Mihály u. 78. ADU Oktatási Központ,
   – 1132 Budapest, Kresz G. u. 20/A, OKKER Oktatási, Kiadói és Kereskedelmi Kft.,
   – 3515 Miskolc-Egyetemváros, Miskolci Egyetem,
   – 4400 Nyíregyháza, Búza út 5., Szabolcs-Szatmár-Bereg Megyei Önkormányzat Megyei Pedagógiai, Közművelődési és Képzési Intézete,
   – 3100 Salgótarján, Május 1. út 77., Nógrád Megyei Pedagógiai, Közművelődési, Szakmai Szolgáltató és Szakszolgálati Intézet,
   – 3950 Sárospatak, Kazinczy út 23. Sárospataki Népfőiskolai Egyesület,
   – 3910 Tokaj, Bajcsy-Zsilinszky út 18–20., Tokaji Ferenc Gimnázium, Szakközépiskola és Kollégium.
   7.3. Az intézmény által alapított és fenntartott közoktatási intézmény
   – neve: Eszterházy Károly Főiskola Gyakorló Általános Iskola, Középiskola és Alapfokú Művészeti Oktatási Intézmény
   címe: 3300 Eger, Eszterházy tér 1.

8. Közvetlen jogelőd: –
   8.1. Történeti előzmény:
   Az intézmény történeti előzménye az 1740-ben a jogi tudományok művelésére létrehozott kollégium, az 1774-től Eszterházy Károly által működtetett líceum, közvetlen jogelődje a Pedagógiai Főiskola 1948. június 1-jén került megalapításra Debrecenben, majd 1949. október 8-án Egerben kezdte meg és folytatta működését. A felsőoktatási

intézményekről szóló 1962. évi 22. sz. tvr. értelmében az elnevezése Egri Tanárképző Főiskola névre változott. Az Egri Tanárképző Főiskola elnevezéséről szóló 1969. évi 35. sz. tvr. alapján Ho Si Minh, a főiskolákról szóló 1048/1990. (III. 21.) MT határozat alapján Eszterházy Károly nevét vette fel.
Jelenlegi nevét a felsőoktatási intézményhálózat átalakításáról, továbbá a felsőoktatásról szóló 1993. évi LXXX. törvény módosításáról szóló 1999. évi LII. törvény állapította meg, 2000. január 1-jei hatállyal.
A felsőoktatási intézmények karainak felsorolásáról szóló 209/1999. (XII. 26.) Korm. rendeletet módosító 315/2001. (XII. 18.) Korm. rendelet és a 114/2002. (VI. 15.) Korm. rendelet alapján az intézmény karokra tagolódó főiskolaként működik.

9. Jogszabályban meghatározott közfeladat: A felsőoktatásról szóló 2005. évi CXXXIX. törvény szerint a felsőoktatási intézmény a felsőoktatás feladatainak ellátására jött létre.

II.
Az intézmény alap, kiegészítő, kisegítő és vállalkozási tevékenysége

1. A költségvetési szerv alaptevékenysége:
1.1. Az intézmény állami feladatként ellátandó alaptevékenysége:
– Az 1.1.1. pontban meghatározott képzési területen és képzési szinten alapképzést, továbbá szakirányú továbbképzést folytathat, s e képzésben oklevelet ad ki.
– Az oktatási miniszternek az 1993. évi LXXX. törvény alapján kiadott szakindítási engedélyek alapján kifutó rendszerben egyetemi és főiskolai szintű képzést folytat.
– Az 1.1.2. pontban meghatározott szakmacsoportban felsőfokú szakképzést folytathat s e képzésben bizonyítványt ad ki.
– Az Ftv. a szakképzésről szóló 1993. évi LXXVI. törvényben, a közoktatásról szóló 1993. évi LXXIX. törvényben és a felnőttképzésről szóló 2001. évi CI. törvényben foglaltak szerint részt vesz a közoktatási, továbbá a felsőoktatásnak nem minősülő szakképzési és az ágazati törvényekben meghatározott egyéb képzési feladatok megvalósításában.
– A képzéshez kapcsolódó képzési területeken, tudományterületeken alap-, alkalmazott és kísérleti kutatásokat és fejlesztéseket, tudományszervezést, technológiai innovációt, valamint az oktatást támogató egyéb kutatásokat végez.
– Közoktatási intézmény alapítójaként és fenntartójaként közoktatási feladatokat lát el, pedagógusképzést folytató intézményként gyakorló közoktatási intézmény fenntartója.
– A nemzeti és az egyetemes kultúra és a művészetek közvetítésével, művelésével és fejlesztésével, az anyanyelvi és az idegen nyelvi ismeretek fejlesztésével hozzájárul a hallgatóknak az értelmiségi létre történő felkészítéséhez.
– Az oktatás és a kutatás színvonalas ellátásához szükséges nemzetközi kapcsolatait fejleszti és ápolja.
– Tankönyv- és jegyzetkiadást, taneszközfejlesztést végez.
– Az alaptevékenységi körbe tartozó hallgatók részére saját szervezetében tankönyv- és jegyzetellátást, könyvtári és laboratóriumi szolgáltatást, kollégiumi elhelyezést, kulturális és sportolási lehetőséget nyújt, továbbá olyan szolgáltatásokat, amelyek a hallgatók beilleszkedését, egészséges életvitelét és egészségügyi ellátását szolgálják.
– Diákotthoni szolgáltatást nyújt.
– Az alkalmazásában lévő közalkalmazottak ellátásával kapcsolatos feladatokat végez a vonatkozó jogszabályok szerint.
– Az intézmény infrastruktúrájának fenntartásával és folyamatos fejlesztésével kapcsolatban saját szervezetében lát el feladatokat.
– Feladatai teljesítése érdekében gazdasági, továbbá belső ellenőrzési feladatot ellátó funkcionális szervezeti egységet, valamint igazgatási, szervezési, műszaki szolgáltató és más, a működést biztosító funkcionális szervezeti egységeket működtet.
A felsorolt feladatokat az intézmény alaptevékenységként látja el, amelynek alapvető anyagi feltételeit a fenntartó által biztosított és az államháztartás alrendszereiből származó támogatások, átvett pénzeszközök biztosítják, valamint az államháztartáson kívüli forrásból származó bevételek, illetve a számára felajánlott vagyon.
1.1.1. Képzési terület és képzési szint, amelyeken az intézmény képzést folytat, illetve folytathat
képzési terület:
– bölcsészettudomány,
– gazdaságtudományok,

– informatika,
– művészetközvetítés,
– sporttudomány,
– pedagógusképzés,
– társadalomtudomány,
– természettudomány;
alapképzés:
székhelyen: bölcsészettudomány, gazdaságtudományok, informatika, művészetközvetítés, pedagógusképzés, sporttudomány, társadalomtudomány, természettudomány;
mesterképzés:
székhelyen: bölcsészettudomány, pedagógusképzés, társadalomtudomány.
1.1.2. Felsőfokú szakképzés szakmacsoportja, amelyben az intézmény szakképzést folytat, illetve folytathat
székhelyen:
– élelmiszeripar,
– informatika,
– kereskedelem-marketing, üzleti adminisztráció,
– közgazdaság,
– mezőgazdaság,
– művészet, közművelődés, kommunikáció,
– oktatás,
– szociális szolgáltatások,
– vendéglátás-idegenforgalom;
székhelyen kívül:
– szociális szolgáltatások (Nemzeti Család- és Szociálpolitikai Intézet Képzési Központ 3100 Salgótarján, Kossuth L. út 8.),
– oktatás (Nemzeti Család- és Szociálpolitikai Intézet Képzési Központ 3100 Salgótarján, Kossuth L. út 8.),
– mezőgazdaság (Tokaji Ferenc Gimnázium, Szakközépiskola és Kollégium 3910 Tokaj, Bajcsy-Zsilinszky út 18–20.).

2. A költségvetési szerv kiegészítő tevékenysége:
Ilyen tevékenységek elsősorban:
– költségtérítéses képzés;
– a hallgatók számára olyan képzés, illetve szolgáltatás nyújtása, amely közvetlenül nem kapcsolódik a képzési és kimeneti követelményekben, a szakmai és vizsgakövetelményekben és a tantervekben, illetve szakképzési programokban foglalt tanulmányi kötelezettségek teljesítéséhez;
– felvételi előkészítő és egyéb tanfolyamok tartása;
– továbbképzés;
– az Országos Képzési Jegyzékben szereplő, szakképesítést nyújtó iskolarendszeren kívüli szakképzés folytatása,
– a képzéshez kapcsolódó tudományterületeken kultúraművelés és -fejlesztés, művészeti, szaktanácsadói és egyéb tevékenység;
– az intézményi infrastruktúra szabad kapacitásainak hasznosítása (kiadói tevékenység, nyomdaipari szolgáltatások, oktatási célú és egyéb helyiségek, illetve eszközök és szálláshelyek bérbeadása; múzeumi szolgáltatás, meteorológiai szolgáltatás, mérésügyi szolgáltatás);
– nyelvvizsgáztatási tevékenység.

3. A költségvetési szerv kisegítő tevékenysége:
A kisegítő tevékenység arányának jogszabályban meghatározottak szerinti felső határa: 50%.

4. A költségvetési szerv vállalkozási tevékenysége:
A költségvetési szerv nem folytat vállalkozási tevékenységet.

5. Az alaptevékenység, kiegészítő és kisegítő tevékenység államháztartási szakfeladatrend szerinti megjelölése:
5.1. A tevékenységek 2009. december 31-éig érvényes államháztartási szakfeladatrendi besorolása:
22111-5 Könyv- és zeneműkiadás

55133-7 Felsőoktatásban tanulók kollégiumi ellátása
55232-3 Iskolai intézményi közétkeztetés
73101-4 Természettudományi kutatás és kísérleti fejlesztés
73201-1 Humán és társadalomtudományi kutatás és kísérleti fejlesztés
80121-4 Általános iskolai nappali rendszerű nevelés, oktatás
80131-3 Alapfokú művészetoktatás
80214-4 Nappali rendszerű gimnáziumi nevelés, oktatás
80226-3 Szakképesítés megszerzésére felkészítő iskolarendszerű felnőttoktatás
80311-9 Egyetemi oktatás
80321-8 Főiskolai oktatás
80341-6 Felsőfokú szakképesítést nyújtó képzés
80511-3 Napközi otthoni és tanulószobai foglalkozás (szorgalmi időben)

5.2. Az alaptevékenység, kiegészítő és kisegítő tevékenység 2010. január 1-jétől érvényes államháztartási szakfeladatrendi besorolása:

Szakfeladat száma	Szakfeladatok megnevezése	Alap-tevékenység	Kiegészítő tevékenység	Kisegítő tevékenység
181200	Nyomás (kivéve: napilap)			x
181300	Nyomdai előkészítő tevékenység			x
182000	Egyéb sokszorosítás			x
559012	Kollégiumi szálláshelynyújtás felsőoktatásban részt vevő hallgatók számára	x	x	
559014	Felsőoktatásban részt vevő hallgatók PPP diákotthoni elhelyezése	x	x	
559016	Felsőoktatásban részt vevő hallgatók lakhatási támogatása	x		
559099	Egyéb m.n. szálláshely-szolgáltatás			x
562913	Iskolai, intézményi étkeztetés	x		
581100	Könyvkiadás	x	x	
581400	Folyóirat, időszaki kiadvány kiadása			x
581900	Egyéb kiadói tevékenység	x	x	
591100	Film-, video-, televízióműsor-gyártás			x
591200	Film-, videogyártás, televíziós műsorfelvétel utómunkálatai			x
592011	Hangfelvétel készítése			x
592012	Élőhangfelvétel készítése			x
601000	Rádióműsor-összeállítás készítése és közvetítése, adása együtt			x
602000	Televízió-műsor összeállítása, szolgáltatása			x
6822001	Lakóingatlan bérbeadása, üzemeltetése			x
682002	Nem lakóingatlan bérbeadása, üzemeltetése			x
721121	Környezeti, ipari biotechnológiai alapkutatás	x	x	
721122	Környezeti, ipari biotechnológiai alkalmazott kutatás	x	x	
721131	Mezőgazdasági biotechnológiai alapkutatás	x	x	
721911	Matematikai alapkutatás	x	x	
721912	Matematikai alkalmazott kutatás	x	x	
721931	Agrártudományi alapkutatás	x	x	
721932	Agrártudományi alkalmazott kutatás	x	x	
721941	Biológiai alapkutatás	x	x	

Szakfeladat száma	Szakfeladatok megnevezése	Alap-tevékenység	Kiegészítő tevékenység	Kisegítő tevékenység
721942	Biológiai alkalmazott kutatás	x	x	
721951	Kémiai alapkutatás	x	x	
721952	Kémiai alkalmazott kutatás	x	x	
721961	Földtudományi alapkutatás	x	x	
721962	Földtudományi alkalmazott kutatás	x	x	
721981	Fizikai alapkutatás	x	x	
721982	Fizikai alkalmazott kutatás	x	x	
722011	Gazdaságtudományi alapkutatás	x	x	
722012	Gazdaságtudományi alkalmazott kutatás	x	x	
722017	Szociológiai alapkutatás	x	x	
722018	Szociológiai alkalmazott kutatás	x	x	
722021	Filozófia- és történettudományi alapkutatás	x	x	
722022	Filozófia- és történettudományi alkalmazott kutatás	x	x	
722024	Pszichológia- és viselkedéstudományi alapkutatás	x	x	
722025	Pszichológia- és viselkedéstudományi alkalmazott kutatás	x	x	
722031	Nyelv- és irodalomtudományi alapkutatás	x	x	
722032	Nyelv- és irodalomtudományi alkalmazott kutatás	x	x	
749040	K+F tevékenységekhez kapcsolódó innováció	x	x	
771100	Személygépjármű kölcsönzése			x
772100	Szabadidős, sporteszköz kölcsönzése			x
772200	Videokazetta, lemez kölcsönzése			x
773000	Egyéb gép, tárgyi eszköz kölcsönzése			x
811000	Építményüzemeltetés	x		
821900	Fénymásolás, egyéb irodai szolgáltatás			x
823000	Konferencia, kereskedelmi bemutató szervezése			x
841151	Az állami vagyonnal való gazdálkodással kapcsolatos feladatok	x		
842151	Nemzetközi tudományos együttműködés	x	x	
842152	Nemzetközi oktatási együttműködés	x	x	
842153	Nemzetközi kulturális együttműködés	x	x	
842154	Nemzetközi ifjúsági együttműködés	x	x	
852011	Általános iskolai tanulók nappali rendszerű nevelése, oktatása (1–4. évfolyam)	x		
852012	Sajátos nevelési igényű általános iskolai tanulók nappali rendszerű nevelése, oktatása (1–4. évfolyam)	x		
852021	Általános iskolai tanulók nappali rendszerű nevelése, oktatása (5–8. évfolyam)	x		
852022	Sajátos nevelési igényű általános iskolai tanulók nappali rendszerű nevelése, oktatása (5–8. évfolyam)	x		
852031	Alapfokú művészetoktatás zeneművészeti ágban	x		
852032	Alapfokú művészetoktatás képző- és iparművészeti, táncművészeti ágban	x		

Szakfeladat száma	Szakfeladatok megnevezése	Alap-tevékenység	Kiegészítő tevékenység	Kisegítő tevékenység
853111	Nappali rendszerű gimnáziumi oktatás (9-12/13. évfolyam)	x		
853112	Sajátos nevelési igényű tanulók nappali rendszerű gimnáziumi oktatása (9-12613. évfolyam)	x		
853211	Szakképesítés megszerzésére felkészítő nappali rendszerű szakmai-elméleti oktatás a szakképzési évfolyamokon	x		
853212	Sajátos nevelési igényű tanulók szakképesítés megszerzésére felkészítő nappali rendszerű szakmai-elméleti oktatás a szakképzési évfolyamokon	x		
853214	Szakképesítés megszerzésére felkészítő szakmai-elméleti felnőtt oktatás	x		
853221	A szakképesítés megszerzésére felkészítő nappali rendszerű szakmai-gyakorlati oktatás a szakképzési évfolyamokon	x		
853222	Sajátos nevelési igényű tanulók szakképesítés megszerzésére felkészítő nappali rendszerű szakmai-gyakorlati oktatás a szakképzési évfolyamokon	x		
853224	Szakképesítés megszerzésére felkészítő szakmai-gyakorlati felnőtt oktatás	x		
853231	Emelt szintű nappali rendszerű szakközépiskolai szakmai oktatás a szakképzési évfolyamokon	x		
853232	Sajátos nevelési igényű tanulók emelt szintű nappali rendszerű szakközépiskolai szakmai oktatás a szakképzési évfolyamokon	x		
853234	Emelt szintű szakközépiskolai felnőtt szakképzés	x		
854211	Felsőfokú szakképzés	x	x	
854212	Szakirányú továbbképzés	x	x	
854213	Felsőfokú végzettségi szintet nem biztosító egyéb képzés			
854221	Alapképzés	x	x	
854222	Mesterképzés	x	x	
854223	Doktori képzés	x	x	
854224	Kifutó rendszerben főiskolai képzés	x	x	
854225	Kifutó rendszerben egyetemi képzés	x	x	
854231	Köztársasági ösztöndíj	x		
854232	Miniszteri ösztöndíjak	x		
854233	Tanulmányi ösztöndíj	x		
854234	Szociális ösztöndíjak	x		
854235	Doktorandusz-ösztöndíjak	x		
854236	Egyéb pénzbeli hallgatói juttatások, ösztöndíjak	x		
854237	Oktatói ösztöndíjak	x	x	
854238	Tankönyv- és jegyzettámogatás	x		
854239	Felsőoktatás-fejlesztés (minőség-,tehetséggondozás, kisszak)	x	x	
854241	Felsőoktatási szakértői testületek működése	x	x	
854249	Egyéb felsőoktatás-szervezési feladatok	x	x	
855911	Általános iskolai napközi otthoni nevelés	x		

Szakfeladat száma	Szakfeladatok megnevezése	Alap-tevékenység	Kiegészítő tevékenység	Kisegítő tevékenység
855912	Sajátos nevelési igényű tanulók általános iskolai napközi otthoni nevelés	x		
855914	Általános iskolai tanulószobai nevelés	x		
855915	Sajátos nevelési igényű általános iskolai tanulószobai nevelés	x		
855917	Középiskolai, szakiskolai tanulószobai nevelés	x		
855918	Sajátos nevelési igényű középiskolai, szakiskolai tanulószobai nevelés	x		
856011	Pedagógiai szakszolgáltató tevékenység	x		
889943	Munkáltatók által nyújtott lakástámogatások			x
889963	Fogyatékossági támogatás	x		
889966	Jóléti, sport- és kultúratámogatások	x		
900400	Kulturális műsorok, rendezvények, kiállítások szervezése			x
910121	Könyvtári állomány gyarapítása, nyilvántartása	x	x	
910122	Könyvtári állomány feltárása, megőrzése, védelme	x	x	
910123	Könyvtári szolgáltatások	x	x	
910201	Múzeumi gyűjteményi tevékenység	x	x	
910203	Múzeumi kiállítási tevékenység			x
931102	Sportlétesítmények működtetése és fejlesztése	x	x	
931204	Iskolai diáksport-tevékenység és támogatása	x	x	
931205	Fogyatékossággal élők iskolai, diáksport-tevékenysége és támogatása	x	x	
931206	Sportteljesítmények elismerése, járadékok, ösztöndíjak	x	x	
931301	Szabadidősport- (rekreációs sport-) tevékenység és támogatása	x	x	

6. Az intézmény szakágazati besorolása
   Az intézmény államháztartási szakágazati besorolása: 854200 – Felsőfokú oktatás

III.
Az intézmény működése

1. Az intézmény élén magasabb vezetői megbízás alapján a rektor áll, akit – nyilvános pályázat útján – a Magyar Köztársaság miniszterelnöke az Ftv. vonatkozó rendelkezése szerint bíz meg, illetve ment fel.

2. A gazdasági főigazgatót az Ftv.-ben foglaltak szerint, a rektor javaslatára az oktatási és kulturális miniszter határozott időre bízza meg, illetve vonja vissza megbízását. Felette az egyéb munkáltatói jogokat a rektor gyakorolja.

3. A foglalkoztatottak foglalkoztatási jogviszonya: az intézmény alkalmazottai a közalkalmazottak jogállásáról szóló 1992. évi XXXIII. törvény hatálya alá tartozó közalkalmazottak.

4. Az intézmény szervezeti felépítését és működésének rendjét, a vezetők közötti feladatmegosztást, a belső és külső kapcsolatokra vonatkozó további jogszabályok által előírt rendelkezéseket az intézmény szervezeti és működési szabályzata határozza meg. Az intézmény az Ftv. 21. és 115. §-ában foglaltak szerint küldi meg szervezeti és működési szabályzatát az oktatási és kulturális miniszternek.

5. Az intézmény szervezeti tagolása (az 1. számú mellékletnek megfelelően):
5.1. Az intézményben oktatási, tudományos kutatási szervezeti egységként karok, tanszékek, intézetek, kutatóközpont, kutatócsoportok, kutatócentrum és botanikus kert működik.
Az intézmény karokra tagozódik. A karok egy vagy több szakmailag összetartozó, az 1.1.1. pont szerinti képzési területeken, képzési szinteken folyó képzés feladatainak ellátását szervezik.
5.2. Az intézményben kollégiumi, informatikai, könyvtári, múzeumi, idegen nyelvi vizsgáztatási és közoktatási feladatot ellátó szolgáltató szervezeti egységek működnek.
5.3. Az intézmény működtetési feladatainak ellátásához gazdasági, igazgatási, szervezési, műszaki szolgáltató és más, a működést biztosító funkcionális szervezeti egységeket tart fenn.

6. Az intézmény hallgatói létszáma:
– az Ftv.-ben meghatározottak szerint felvehető maximális hallgatói létszám 10 070 fő.

IV.
Az intézmény gazdálkodása

1. Az intézmény önállóan működő és gazdálkodó központi költségvetési szerv.

2. Az intézmény ingatlanállománya:
2.1. A magyar állam tulajdonában lévő ingatlanok, melyek az intézmény vagyonkezelésében vannak a Kincstári Vagyoni Igazgatósággal kötött, 370626-2003-0120 számú vagyonkezelési szerződéssel. (2. számú melléklet szerint)
2.2. Az intézmény tulajdonában lévő ingatlanok jegyzéke: nincs az intézménynek.
2.3. További, az intézmény használatában lévő ingatlanok jegyzéke és a használat jogcíme: 3. számú melléklet szerint.

3. Az intézményi hozzájárulással vagy közreműködéssel létrehozott, illetve működtetett társaságok, egyesületek, alapítványok és egyéb szervezetek jegyzéke és alapító okiratai, illetve az alapítással összefüggő más dokumentumai a szervezeti és működési szabályzat mellékletét képezik.

V.
Záró rendelkezések

Jelen alapító okirat 2009. július 1-jével lép hatályba, ezzel egyidejűleg 7295/2009. iktatószámú alapító okirat a hatályát veszti.

Budapest, 2009. július 1.

Oktatási és Kulturális Minisztérium
mint az alapító képviselője
átruházott jogkörében eljárva
Arató Gergely s. k.,
államtitkár

1. számú melléklet

AZ ESZTERHÁZY KÁROLY FŐISKOLA ORGANOGRAMJA

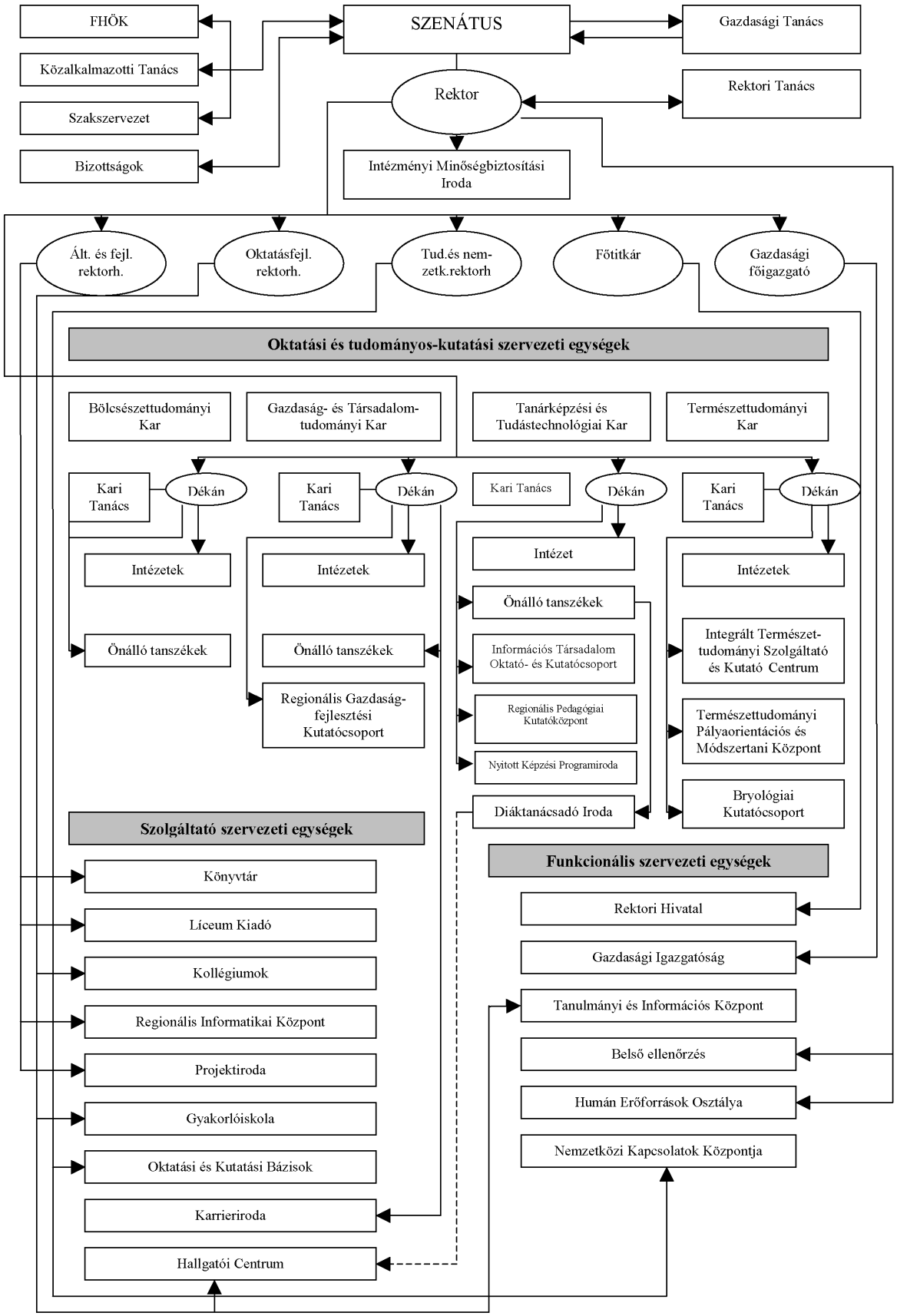

2. számú melléklet

A vagyonkezelésben lévő ingatlanok összesítő kimutatása

Ssz.	Cím			Művelési ág, megnevezés	Terület (ha)	Vagyonkezelési hányad	Beépítetlen	Védettség jellege	Megjegyzés (vagyonkezelési szerz./mód. száma)
	település	utca, házszám	hrsz.						
1	Eger	Egészségház u. 4.	6598/1	főiskola	0,5964	1/1	–	VJT	370626-2002-0120
2	Eger	Leányka út 4.	5559/1	főiskola	5,5442	1/1	4,7083	VJT	370626-2002-0120
3	Eger	Leányka út 4–8.	5559/1	főiskola		1/1	–	VJT	370626-2002-0120
4	Eger	Leányka út 6.	5559/1	sporttelep		1/1		VJT	370626-2002-0120
5	Eger	Leányka út 6.	5559/1	sporttelep		1/1		VJT	370626-2002-0120
6	Eger	Leányka út 2.	5559/1	kollégium		1/1		VJT	370626-2002-0120
7	Eger	Leányka út 6.	5559/1	kollégium		1/1		VJT	370626-2002-0120
8	Eger	Külterület	0553/1	sporttelep	2,0840	1/1	1,9517	–	370626-2002-0120
9	Eger	Klapka Gy. út 8.	6603	kollégium	0,1913	1/1	0,1165	VJT	370626-2002-0120
10	Eger	Sas út 94.	10174/9	kollégium	0,0877	1/1	–	–	370626-2002-0120
11	Eger	Barkóczi út 5.	4488 44889	ált. iskola	0,6635	1/1	0,5285	MJE	370626-2002-0120
12	Eger	Bartók B. tér 4.	7241 AB	ált. iskola	1,4191	1/1	1,2577	VJT	370626-2002-0120
13	Eger	Külterület	0550	szőlő és szántó	2,0008	1/1	1,9639	–	370626-2002-0120
14	Eger	Külterület	0550	gazd. épület		1/1		–	370626-2002-0120
15	Eger	Külterület	0550	gazd. épület		1/1		–	370626-2002-0120
16	Leányfalu	Móricz Zs. út 59.	2325	kutatóközpont	0,1605	1/1	0,1505	–	370626-2002-0120
17	Tiszafüred	Harcsa út 15.	1442/6	telek	0,4640	1/1	0,4225	–	370626-2002-0120
18	Tiszafüred	Harcsa út 15.	1442/6	okt. kutatóközpont	0,0415	1/1		–	370626-2002-0120
19	Parád	Külterület	057/1	telek	0,2075	1/1	0,1995	–	370626-2002-0120
20	Parád	Külterület	057/1	épület		1/1		–	370626-2002-0120
21	Parád	Külterület	057/1	épület		1/1		–	370626-2002-0120

3. számú melléklet

Ingatlanokhoz kötődő vagyoni értékű jogok

Bérleti jogok:

Ingatlan címe			Érintett terület (m^2)	Lejárat	
település	utca, házszám	hrsz.		Határozott (év, hó, nap)	Határozatlan

Használati jogok:

Ingatlan címe			Érintett terület (m^2)	Lejárat	
település	utca, házszám	hrsz.		Határozott (év, hó, nap)	Határozatlan
Eger	Eszterházy tér 1.	4949	13,330	–	X
Eger	Egészségház út 4.	6598/1	4,834	–	X

A Kaposvári Egyetem alapító okiratának módosítása

A Kaposvári Egyetem 2138-1/2009. számú, 2009. január 30-án kelt alapító okiratát a költségvetési szervek jogállásáról és gazdálkodásáról szóló 2008. évi CV. törvény (a továbbiakban: Kt.) 2. § (2) bekezdésében foglalt felhatalmazás alapján, figyelemmel a Kt. 3. § (2) bekezdésében és a 4. §-ában foglaltakra, valamint a 44. § (5) bekezdésében és 44. § (11) bekezdésében foglaltakra is, az államháztartásért felelős miniszterrel egyetértésben a következők szerint módosítom:

1. Az alapító okirat bevezető rendelkezései helyébe az alábbi rendelkezés lép:
   „A felsőoktatásról szóló 2005. évi CXXXIX. törvény (a továbbiakban: Ftv.) 16. §-ának (1) bekezdése és a 115. §-a (2) bekezdésének b) pontja, továbbá a költségvetési szervek jogállásáról és gazdálkodásáról szóló 2008. évi CV. törvény (a továbbiakban: Kt.) 2. §-ának (2) bekezdésében foglalt felhatalmazás alapján, figyelemmel a 3. §-ának (2) bekezdésében és a 4. §-ában foglaltakra, valamint az államháztartás működési rendjéről szóló 217/1998. (XII. 30.) Korm. rendelet (a továbbiakban: Ámr.) 10. §-ára

   a Kaposvári Egyetem (a továbbiakban: intézmény)

   központi költségvetési szerv alapító okiratának – az államháztartásért felelős miniszterrel egyetértésben – egységes szerkezetbe foglalt szövegét az alábbiak szerint állapítom meg:”

2. Az alapító okirat 1–14. pontjai helyébe a következő rendelkezések lépnek:

„I.
Általános rendelkezések

1. A költségvetési szerv:
   1.1. Neve: Kaposvári Egyetem.
   1.2. Rövidített megnevezése: KE.
   1.3. Angol nyelvű megnevezése: Kaposvár University.

2. Székhelye: 7400 Kaposvár, Guba Sándor u. 40.

3. A költségvetési szerv besorolása: közszolgáltató költségvetési szerv – közintézet.

4. A létrehozásáról rendelkező jogszabály: a felsőoktatási intézményhálózat átalakításáról, továbbá a felsőoktatásról szóló 1993. évi LXXX. törvényt módosító 1999. évi LII. törvény.

5. Működési köre: az Ftv.-ben foglaltak szerint a Magyar Köztársaság területe (és e területen kívül).

6. Felügyeleti szerv neve, székhelye: Oktatási és Kulturális Minisztérium, 1055 Budapest, Szalay u. 10–14.
   Az alapítói jogok gyakorlója: az Ftv.-ben foglaltak szerint a Magyar Köztársaság Országgyűlése.

7. Az intézmény működési helye:
   7.1. Az intézmény telephelyei:
   Pannon Lovasakadémia: 7400 Kaposvár, Guba Sándor u. 40.,
   Vadgazdálkodási Tájközpont, 7457 Bőszénfa, Malom u. 3.,
   Takarmánytermesztési Kutató Intézet, 7095 Iregszemcse, Napraforgó út 1., 7671 Bicsérd
   7.2. Az intézmény székhelyen kívüli képzésének székhelyei:
   – 7621 Pécs, Váradi u. 4.,
   – 1097 Budapest, Gyáli út 22.
   7.3. Az intézmény által alapított és fenntartott közoktatási intézmény:
   – neve: Kaposvári Egyetem Gyakorló Általános Iskola és Gimnázium
   címe: 7400 Kaposvár, Béke u. 75.,

– neve: Kaposvári Egyetem Gyakorlóóvoda
címe: 7400 Kaposvár, Füredi u. 76.,
– neve: Kaposvári Egyetem Pedagógus-továbbképző és Szolgáltató Intézet
címe: 7400 Kaposvár, Bajcsy-Zsilinszky u. 10.
7.4. Az intézmény részjogkörű költségvetési egysége:
– Kaposvári Egyetem, Egészségügyi Centrum
címe: 7400 Kaposvár, Guba Sándor u. 40.

8. Közvetlen jogelődök:
A felsőoktatási intézményhálózat átalakításáról, továbbá a felsőoktatásról szóló 1993. évi LXXX. törvény módosításáról szóló 1999. évi LII. törvény rendelkezései alapján 2000. január 1-jei hatállyal létrehozott intézmény, amelynek jogelődei:
– a Pannon Agrártudományi Egyetem Állattenyésztési Kara, amelynek jogelődje az 1961-ben alapított Felsőfokú Mezőgazdasági Technikum, Kaposvár, a Kaposváron Mezőgazdasági Főiskola létesítéséről szóló 1971. évi 21. sz. tvr.-rel és a kaposvári Mezőgazdasági Főiskola irányításáról, kari tagozódásáról és képzési idejéről szóló 1035/1971. (IX. 8.) Korm. számú határozattal létrehozott Mezőgazdasági Főiskola, Kaposvár, továbbá az egyetemek kari tagozódásáról, valamint az egyetemi továbbképző intézetekről szóló 37/1986. (VIII. 31.) MT. sz. rendelettel létesített keszthelyi (1986-tól Pannon) Agrártudományi Egyetem Állattenyésztési Kar, Kaposvár; és az ennek szervezetében működő, 1971-ben alapított Iregszemcsei Takarmánytermesztési Kutató Intézet és az 1959-ben alapított veszprémi Műszaki Kémiai Kutató Intézet;
– a Csokonai Vitéz Mihály Tanítóképző Főiskola, amelynek jogelődje az 1950-ben megszervezett középfokú állami tanító- és óvóképző, a tanító- és óvónőképzésről szóló 1958. évi 26. sz. tvr. és a tanító- és óvónőképzésről szóló 1958. évi 26. számú tvr. végrehajtásáról szóló 187/1958. (M.K. 23.) MM sz. utasítás alapján létrejött felsőfokú Kaposvári Tanítóképző Intézet és a tanítóképző főiskolák létesítéséről szóló 1974. évi 13. sz. tvr.-rel és az egyes pedagógusképző intézmények átszervezésével kapcsolatos intézkedésekről szóló 1045/1974. (VIII. 31.) MT. határozattal 1975. szeptember 1-jétől főiskolává átszervezett Kaposvári Tanítóképző Főiskola; a főiskola Csokonai Vitéz Mihály nevét a Magyar Népköztársaság felsőoktatási intézményeiről szóló 1986. évi 13. sz. tvr. módosításáról szóló 1989. évi 16. sz. tvr. alapján vette fel.

9. Jogszabályban meghatározott közfeladat: A felsőoktatásról szóló 2005. évi CXXXIX. törvény szerint a felsőoktatási intézmény a felsőoktatás feladatainak ellátására jött létre.

II.
Az intézmény alap-, kiegészítő, kisegítő és vállalkozási tevékenysége

1. A költségvetési szerv alaptevékenysége:
1.1. Az intézmény állami feladatként ellátandó alaptevékenysége:
– Az 1.1.1. pontban meghatározott képzési területen és képzési szinten alapképzést, mesterképzést, továbbá szakirányú továbbképzést folytathat, s e képzésben oklevelet ad ki.
– Az oktatási miniszternek az 1993. évi LXXX. törvény alapján kiadott szakindítási engedélye alapján kifutó rendszerben egyetemi és főiskolai szintű képzést folytat.
– Az 1.1.2. pontban meghatározott szakmacsoportban felsőfokú szakképzést folytathat s e képzésben bizonyítványt ad ki.
– Az Ftv. a szakképzésről szóló 1993. évi LXXVI. törvényben, a közoktatásról szóló 1993. évi LXXIX. törvényben és a felnőttképzésről szóló 2001. évi CI. törvényben foglaltak szerint részt vesz a közoktatási, továbbá a felsőoktatásnak nem minősülő szakképzési és az ágazati törvényekben meghatározott egyéb képzési feladatok megvalósításában.
– A képzéshez kapcsolódó képzési területeken, tudományterületeken alap-, alkalmazott és kísérleti kutatásokat és fejlesztéseket, tudományszervezést, technológiai innovációt, valamint az oktatást támogató egyéb kutatásokat, múzeumi és kulturális örökségvédelmi tevékenységet végez.
– Az Ftv.-ben foglaltak alapján részt vesz az agrárgazdaság körébe tartozó feladatok ellátásában a vonatkozó külön jogszabályok rendelkezése szerint.

– Közoktatási intézmény alapítójaként és fenntartójaként közoktatási feladatokat lát el, pedagógusképzést folytató intézményként gyakorló közoktatási intézmény fenntartója.
– A gyakorlati képzés céljaira tanüzemet, tangazdaságot, lovasakadémiát és vadgazdálkodási tájközpontot üzemeltet.
– A nemzeti és az egyetemes kultúra és a művészetek közvetítésével, művelésével és fejlesztésével, az anyanyelvi és az idegen nyelvi ismeretek fejlesztésével hozzájárul a hallgatók felkészítéséhez az értelmiségi létre.
– Az oktatás és a kutatás, művészeti alkotótevékenység színvonalas ellátásához szükséges nemzetközi kapcsolatait fejleszti és ápolja.
– Tankönyv- és jegyzetkiadást, taneszközfejlesztést végez.
– Az alaptevékenységi körbe tartozó hallgatók részére saját szervezetében tankönyv- és jegyzetellátást, könyvtári és laboratóriumi szolgáltatást, kollégiumi elhelyezést, kulturális és sportolási lehetőséget nyújt, továbbá olyan szolgáltatásokat, amelyek a hallgatók beilleszkedését, egészséges életvitelét és egészségügyi ellátását szolgálják.
– Diákotthoni szolgáltatást nyújt.
– Az alkalmazásában lévő közalkalmazottak ellátásával kapcsolatos feladatokat végez a vonatkozó jogszabályok szerint.
– Az intézmény infrastruktúrájának fenntartásával és folyamatos fejlesztésével kapcsolatban saját szervezetében lát el feladatokat.
– Feladatai teljesítése érdekében gazdasági, továbbá belső ellenőrzési feladatot ellátó funkcionális szervezeti egységet, valamint igazgatási, szervezési, műszaki szolgáltató és más, a működést biztosító funkcionális szervezeti egységeket működtet.
A felsorolt feladatokat az intézmény alaptevékenységként látja el, amelynek alapvető anyagi feltételeit a fenntartó által biztosított és az államháztartás alrendszereiből származó támogatások, átvett pénzeszközök biztosítják, valamint az államháztartáson kívüli forrásból származó bevételek, illetve a számára felajánlott vagyon.
1.1.1. Képzési terület és képzési szint, amelyeken az intézmény képzést folytat, illetve folytathat
képzési terület:
– agrár,
– bölcsészettudomány,
– gazdaságtudományok,
– művészet,
– művészetközvetítés,
– pedagógusképzés,
– társadalomtudomány;
alapképzés:
székhelyen, telephelyen: agrár, bölcsészettudomány, gazdaságtudományok, művészet, művészetközvetítés, pedagógusképzés, társadalomtudomány;
székhelyen kívül:
– pedagógusképzés (7621 Pécs, Váradi u. 4.);
mesterképzés:
székhelyen, telephelyen: agrár, gazdaságtudományok, művészet (színházművészet).
1.1.2. Felsőfokú szakképzés szakmacsoportja, amelyben az intézmény szakképzést folytat, illetve folytathat
székhelyen, telephelyen:
– élelmiszeripar,
– kereskedelem-marketing, üzleti adminisztráció,
– környezetvédelem-vízgazdálkodás,
– közgazdaság,
– mezőgazdaság,
– művészet, közművelődés, kommunikáció,
– oktatás,
– szociális szolgáltatások,
– ügyvitel,
– vendéglátás-idegenforgalom;
székhelyen kívül:
művészet, közművelődés, kommunikáció (1097 Budapest, Gyáli út 22.).

1.1.3. Tudományterület, amelyen doktori képzés, doktori fokozat odaítélése folyik:
– agrártudományok,
– társadalomtudományok.

2. A költségvetési szerv kiegészítő tevékenysége:
Ilyen tevékenységek elsősorban:
– A hallgatók számára olyan képzés, illetve szolgáltatás nyújtása, amely közvetlenül nem kapcsolódik a képzési és kimeneti követelményekben, a szakok képesítési követelményei, a szakmai és vizsgakövetelményekben és a tantervekben, illetve szakképzési programokban foglalt tanulmányi kötelezettségek teljesítéséhez.
– Felvételi előkészítő és egyéb tanfolyamok tartása.
– Továbbképzés.
– Felnőttképzési tevékenység.
– Az Országos Képzési Jegyzékben szereplő, szakképesítést nyújtó iskolarendszeren kívüli szakképzés folytatása.
– A képzéshez kapcsolódó tudományterületen kultúraművelés és -fejlesztés, művészeti, szaktanácsadói és egyéb tevékenység.
– Az intézményi infrastruktúra szabad kapacitásainak hasznosítása (kiadói tevékenység, nyomdaipari szolgáltatások, nyomdaipari termék gyártása, munkahelyi vendéglátás, üzemi étkeztetés, sportlétesítmények és oktatást szolgáló helyiségek, valamint kollégiumi szálláshelyek bérbeadása, mezőgazdasági termékek előállítása, értékesítése, gyógyító tevékenység).
– Az Ftv.-ben foglaltak alapján részt vesz az egészségügy körébe tartozó feladatok ellátásában a vonatkozó külön jogszabályi rendelkezések szerint.
– Külön jogszabályi rendelkezések szerint közreműködik az egészségügyi szak- és továbbképzésben.
– Nyelvvizsgáztatási tevékenység.
– Mezőgazdasági szaktanácsadás.

3. A költségvetési szerv kisegítő tevékenysége:
A költségvetési szerv jelenleg nem folytat kisegítő tevékenységet.

4. A költségvetési szerv vállalkozási tevékenysége:
A költségvetési szerv nem folytat vállalkozási tevékenységet.

5. Az alaptevékenység és kiegészítő tevékenység államháztartási szakfeladatrend szerinti megjelölése:
5.1. A tevékenységek 2009. december 31-éig érvényes államháztartási szakfeladatrendi besorolása:
73102-5 Orvostudományi kutatás és kísérleti fejlesztés
55133-7 Felsőoktatásban tanulók kollégiumi ellátása
55231-2 Óvodai intézményi közétkeztetés
55232-3 Iskolai intézményi közétkeztetés
55241-1 Munkahelyi vendéglátás
73103-6 Agrártudományi kutatás és kísérleti fejlesztés
80111-5 Óvodai nevelés
80121-4 Általános iskolai nappali rendszerű nevelés, oktatás
80311-9 Egyetemi oktatás
80321-8 Főiskolai oktatás
80331-7 Egyetemi, főiskolai továbbképzés
80341-6 Felsőfokú szakképesítést nyújtó képzés
80541-0 Pedagógiai szakmai szolgáltatás
5.2. Az alaptevékenység és kiegészítő tevékenység 2010. január 1-jétől érvényes államháztartási szakfeladatrendi besorolása:

Szakfeladat száma	Szakfeladatok megnevezése	Alap-tevékenység	Kiegészítő tevékenység
011100	Gabonaféle (kivéve rizs) hüvelyes növény, olajos mag termesztése	X	
011300	Zöldségféle, dinnye, gyökér-, gumósnövény termesztése	X	

Szakfeladat száma	Szakfeladatok megnevezése	Alap-tevékenység	Kiegészítő tevékenység
011900	Egyéb, nem évelő növény termesztése	X	
012100	Szőlőtermesztés	X	
012400	Almatermésű, csonthéjas termesztése	X	
012500	Egyéb gyümölcs, héjastermésű termesztése	X	
012900	Egyéb, évelő növény termesztése	X	
013000	Növényi szaporítóanyag termesztése	X	
014100	Tejhasznú szarvasmarha tenyésztése	X	
014200	Egyéb szarvasmarha tenyésztése	X	
014300	Ló, lóféle tenyésztése	X	
014500	Juh, kecske tenyésztése	X	
014600	Sertéstenyésztés	X	
014700	Baromfitenyésztés	X	
014900	Egyéb állat tenyésztése	X	
015000	Vegyes gazdálkodás	X	X
016100	Növénytermesztési szolgáltatás	X	
016200	Állattenyésztési szolgáltatás	X	
016300	Betakarítást követő szolgáltatás	X	
016400	Vetési célú magfeldolgozás	X	
017000	Vadgazdálkodás,vadgazdálkodási és vadászati szolg.	X	
021000	Erdészeti, egyéb erdőgazdálkodási tev.	X	
022000	Fakitermelés	X	
024000	Erdészeti szolgáltatás	X	
032000	Haltenyésztés	X	
100000	Élelmiszergyártás	X	X
110000	Italgyártás	X	
160000	Fafeldolgozás (kivéve: bútor) fonottárugyártás	X	X
170000	Papír, papírtermék gyártása	X	X
181200	Nyomás (kivéve:napilap)	X	X
181300	Nyomdai előkészítő tevékenység	X	X
181400	Könyvkötés, kapcsolódó szolgáltatás	X	X
182000	Egyéb sokszorosítás	X	X
360000	Víztermelés, -kezelés, -ellátás	X	X
381102	Egyéb, nem veszélyes hulladék összetevőinek válogatása, elkülönített begyűjtése, szállítása, átrakása	X	X
381104	Egyéb nem veszélyes hulladék vegyes (ömlesztett) begyűjtése, szállítása, átrakása	X	X
390005	Egyéb szennyeződésmentesítés tevékenység	X	X
462000	Mezőgazdasági nyersanyag, élő állat nagykereskedelme	X	X
463000	Élelmiszer, ital, dohányáru nagykereskedelme	X	X
471100	Élelmiszer jellegű bolti vegyes kiskereskedelem	X	X

Szakfeladat száma	Szakfeladatok megnevezése	Alap-tevékenység	Kiegészítő tevékenység
472100	Zöldség, gyümölcs kiskereskedelme	X	X
472200	Hús, húsáru kiskereskedelme	X	X
472900	Egyéb élelmiszer-kiskereskedelem	X	X
476100	Könyv-kiskereskedelem	X	X
476200	Újság-, papíráru-kiskereskedelem	X	X
477900	Használtcikk bolti kiskereskedelme	X	X
478100	Élelmiszer, ital, dohányáru piaci kiskereskedelme	X	X
479909	Egyéb nem bolti, piaci kiskereskedelme	X	X
493909	M.n.s. egyéb szárazföldi személyszállítás	X	
494100	Közúti áruszállítás	X	X
521020	Raktározás, tárolás	X	X
552001	Üdülői szálláshely-szolgáltatás	X	X
552002	Sportolók részére nyújtott edzőtábori szálláshely-szolgáltatás	X	
559012	Kollégiumi szálláshelynyújtás felsőoktatásban részt vevő hallgatók számára	X	X
559014	Felsőoktatásban részt vevő hallgatók PPP diákotthoni elhelyezése	X	
559016	Felsőoktatásban részt vevő hallgatók lakhatási támogatása	X	
559099	Egyéb m.n.s. szálláshely-szolgáltatás	X	
561000	Éttermi, mozgó vendéglátás	X	X
562912	Óvodai intézményi étkeztetés	X	
562913	Iskolai intézményi étkeztetés	X	
562917	Munkahelyi étkeztetés	X	
562919	Egyéb étkeztetés	X	
581100	Könyvkiadás	X	
581300	Napilapkiadás	X	X
581400	Folyóirat, időszaki kiadvány kiadása	X	
581900	Egyéb kiadói tevékenység	X	
582100	Számítógépes játék kiadása	X	
582900	Egyéb szoftverkiadás	X	X
592011	Hangfelvétel készítése	X	
601000	Rádióműsor-összeállítás készítése és közvetítése, adása együtt	X	X
602000	Televízióműsor-összeállítás, szolgáltatása	X	X
611020	Vezetékes műsorelosztás, városi és kábeltelevíziós rendszerek üzemeltetése	X	
620100	Számítógépes programozás	X	
620200	Információtechnológiai szaktanácsadás	X	X
620300	Számítógép-üzemeltetés	X	
620900	Egyéb infirmációtechnológiai szolgáltatás	X	X
631100	Adatfeldolgozás, webhoszting-szolgáltatás	X	
631200	Világhálóportál-szolgáltatás	X	

Szakfeladat száma	Szakfeladatok megnevezése	Alap-tevékenység	Kiegészítő tevékenység
639100	Hírügynökségi, sajtóügynökségi tevékenység	X	X
639990	M.n.s. egyéb információs szolgáltatás	X	X
682001	Lakóingatlan bérbeadása, üzemeltetése	X	X
682002	Nem lakóingatlan bérbeadása, üzemeltetése	X	
692000	Számviteli, könyvvizsgálói, adószakértői tevékenység	X	X
702100	PR, kommunikáció	X	X
711200	Mérnöki tevékenység, műszaki tanácsadás	X	X
712201	Összetétel,-tisztaságvizsgálat, elemzés	X	X
721131	Mezőgazdasági biotechnológiai alapkutatás	X	
721132	Mezőgazdasági biotechnológiai alkalmazott kutatás	X	
721133	Mezőgazdasági biotechnológiai kísérleti fejlesztés	X	
721921	Orvostudományi alapkutatás	X	
721922	Orvostudományi alkalmazott kutatás	X	
721923	Orvostudományi kísérleti fejlesztés	X	
721931	Agrártudományi alapkutatás	X	
721932	Agrártudományi alkalmazott kutatás	X	
721933	Agrártudományi kísérleti fejlesztés	X	
721962	Földtudományi alkalmazott kutatás	X	
721963	Földtudományi kísérleti fejlesztés	X	
722011	Gazdaságtudományi alapkutatás	X	
722012	Gazdaságtudományi alkalmazott kutatás	X	
722013	Gazdaságtudományi kísérleti fejlesztés	X	
731100	Reklámügynöki tevékenység	X	X
731400	Médiareklám	X	X
741000	Divat-, formatervezés	X	X
742000	Fényképészet	X	X
743000	Fordítás,tolmácsolás	X	X
749031	Módszertani szakirányítás	X	X
749032	Minőségbiztosítási tevékenység	X	
749040	K+F tevékenységhez kapcsolódó innováció	X	
749050	M.n.s. egyéb szakmai, tudományos műszaki tevékenység	X	
774000	Immateriális javak kölcsönzése	X	X
791200	Utazásszervezés	X	X
799000	Egyéb foglalás	X	
813000	Zöldterület-kezelés	X	
821100	Összetett adminisztratív szolgáltatás	X	X
821900	Fénymásolás,egyéb irodai szolgáltatás	X	X
823000	Konferencia, kereskedelmi bemutató szervezése	X	X
829000	Egyéb kiegészítő gazdasági tevékenység	X	X

Szakfeladat száma	Szakfeladatok megnevezése	Alap-tevékenység	Kiegészítő tevékenység
851000	Óvodai nevelés intézményeinek, programjainak komplex támogatása	X	
851011	Óvodai nevelés, ellátás	X	
851012	Sajátos nevelési igényű gyermekek óvodai nevelése, ellátása	X	
852000	Alapfokú oktatás intézményeinek, programjainak komplex támogatása	X	
852011	Általános iskolai tanulók nappali rendszerű nevelése, oktatása (1–4. évfolyam)	X	
852012	Sajátos nevelési igényű általános iskolai tanulók nappali rendszerű nevelése,oktatása (1–4. évfolyam)	X	
852021	Általános iskolai tanulók nappali rendszerű nevelése, oktatása (5–8. évfolyam)	X	
852022	Sajátos nevelési igényű általános iskolai tanulók nappali rendszerű nevelése, oktatása (5–8 évfolyam)	X	
853111	Nappali rendszerű gimnáziumi oktatás (9–12/13 évfolyam)	X	
853112	Sajátos nevelési igényű tanulók nappali rendszerű gimnáziumi oktatása (9–12/13 évfolyam	X	
852214	Szakképesítés megszerzésére felkészítő szakmai elméleti felnőttoktatás	X	
853224	Szakképesítés megszerzésére felkészítő szakmai gyakorlati felnőttoktatás	X	
854211	Felsőfokú szakképzés	X	X
854212	Szakirányú továbbképzés	X	X
854213	Felsőfokú végzettségi szintet nem biztosító egyéb képzés	X	X
854221	Alapképzés	X	X
854222	Mesterképzés	X	X
854223	Doktori képzés	X	X
854224	Kifutó rendszerben főiskolai képzés	X	X
854225	Kifutó rendszerben egyetemi képzés	X	X
854231	Köztársasági ösztöndíj	X	
854232	Miniszteri ösztöndíjak	X	
854233	Tanulmányi ösztöndíjak	X	
854234	Szociális ösztöndíjak	X	
854235	Doktorandusz-ösztöndíjak	X	
854236	Egyéb pénzbeli hallgatói juttatások, ösztöndíjak	X	
854237	Oktatói ösztöndíjak	X	
854238	Tankönyv- és jegyzettámogatás	X	
854239	Felsőoktatás-fejlesztés (minőség-, tehetséggondozás, kisszak)	X	
854241	Felsőoktatási szakértői testületek működése	X	
854249	Egyéb felsőoktatás-szervezési feladatok	X	
855100	Sport, szabadidős képzés	X	
855200	Kulturális képzés	X	
855911	Általános iskolai napközi otthoni nevelés	X	
855912	Sajátos nevelési igényű tanulók napközi otthoni nevelése	X	

Szakfeladat száma	Szakfeladatok megnevezése	Alap-tevékenység	Kiegészítő tevékenység
855914	Általános iskolai tanulószobai nevelés	X	
855915	Sajátos nevelési igényű tanulók általános iskolai tanulószobai nevelése	X	
855917	Középiskolai, szakiskolai tanulószobai nevelés	X	
855918	Sajátos nevelési igényű középiskolai, szakiskolai tanulók tanulószobai nevelése	X	
855931	Iskolarendszeren kívüli nem szakmai oktatás	X	
855932	Iskolarendszeren kívüli szakmai oktatás	X	
855935	Szakmai továbbképzések	X	
855937	M.n.s. egyéb felnőttoktatás	X	
856020	Pedagógiai szakmai szolgáltatások	X	X
856091	Szakképzési és felnőttképzési támogatások	X	
861001	Fekvőbetegek aktív ellátása	X	
862000	Járóbeteg-ellátás, fogorvosi ellátás komplex fejlesztési támogatása	X	
862211	Járóbetegek gyógyító szakellátása	X	
862231	Foglalkozás-egészségügyi alapellátás	X	
862240	Egyéb, máshova nem sorolt járóbeteg-ellátás	X	
869032	Képalkotó diagnosztikai szolgáltatások	X	
869035	Betegszállítás, valamint orvosi rendelvényre történő halottszállítás	X	
889966	Jóléti, sport- és kultúratámogatás	X	
900111	Befogadó színházak tevékenysége	X	
900200	Előadó-művészeti tevékenységet kiegészítő tevékenység	X	
900300	Alkotóművészeti tevékenység	X	
900400	Kulturális műsorok,rendezvények, kiállítások szervezése	X	X
910121	Könyvtári állomány gyarapítása, nyilvántartása	X	
910122	Könyvtári állomány feltárása, megőrzése, védelme	X	
910123	Könyvtári szolgáltatások	X	
910301	Történelmi hely,építmény, egyéb látv.műk.	X	
910421	Védett természeti területek és természeti értékek bemutatása	X	X
910422	Védett természeti területek és természeti értékek megőrzése és fenntartása	X	X
931102	Sportlétesítmény működtetése	X	
931202	Utánpótlás-nevelési tevékenység és támogatása	X	
931204	Iskolai,diáksport tevékenység és támogatása	X	
931206	Sportteljesítmények elismerése, járadékok, ösztöndíjak	X	
931903	Máshova nem sorolható egyéb sporttámogatások	X	
932919	M.n.s. egyéb szórakoztatás, szabadidős tev.	X	
960900	M.n.s. egyéb személyi szolgáltatás	X	X

6. Az intézmény szakágazati besorolása

Az intézmény államháztartási szakágazati besorolása: 854200 – Felsőfokú oktatás

III.
Az intézmény működése

1. Az intézmény élén magasabb vezetői megbízás alapján a rektor áll, akit – nyilvános pályázat útján – a Magyar Köztársaság elnöke, az Ftv. vonatkozó rendelkezése szerint bíz meg, illetve ment fel.

2. A gazdasági főigazgatót az Ftv.-ben foglaltak szerint, a rektor javaslatára az oktatási és kulturális miniszter határozott időre bízza meg, illetve vonja vissza megbízását. Felette az egyéb munkáltatói jogokat a rektor gyakorolja.

3. A foglalkoztatottak foglalkoztatási jogviszonya: az intézmény alkalmazottai a közalkalmazottak jogállásáról szóló 1992. évi XXXIII. törvény hatálya alá tartozó közalkalmazottak.

4. Az intézmény szervezeti felépítését és működésének rendjét, a vezetők közötti feladatmegosztást, a belső és külső kapcsolatokra vonatkozó további jogszabályok által előírt rendelkezéseket az intézmény szervezeti és működési szabályzata határozza meg. Az intézmény az Ftv. 21. és 115. §-ában foglaltak szerint küldi meg szervezeti és működési szabályzatát az oktatási és kulturális miniszternek.

5. Az intézmény szervezeti tagolása (az 1. számú mellékletnek megfelelően):
   5.1. Az intézményben oktatási, tudományos kutatási szervezeti egységként kar, intézet, tanszék, kutatóintézet, tangazdaság, közoktatási intézmények működik.
   Az intézmény karokra tagozódik. A karok egy vagy több szakmailag összetartozó, az 1.1.1. pont szerinti képzési területeken, képzési szinteken folyó képzés feladatainak ellátását szervezik. Az intézmény karai:
   – Állattudományi Kar,
   – Pedagógiai Kar,
   – Gazdaságtudományi Kar,
   – Művészeti Kar.
   Az intézményben egészségügyi centrum működik.
   5.2. Az intézményben kollégium, informatikai, könyvtári, gyógyító-megelőző feladatot ellátó szolgáltató szervezeti egységek működnek.
   5.3. Az intézmény működtetési feladatainak ellátásához gazdasági, igazgatási, szervezési, műszaki szolgáltató és más, a működést biztosító funkcionális szervezeti egységeket tart fenn.

6. Az intézmény hallgatói létszáma:
   – az Ftv.-ben meghatározottak szerint felvehető maximális hallgatói létszám 4999 fő.

IV.
Az intézmény gazdálkodása

1. Az intézmény önállóan működő és gazdálkodó központi költségvetési szerv.

2. Az intézmény ingatlanállománya:
   2.1. A magyar állam tulajdonában lévő ingatlanok, melyek az intézmény vagyonkezelésében vannak a Kincstári Vagyoni Igazgatósággal kötött,
   – PATE Állattenyésztési Kar 370640/1997/0100
   – Csokonai Vitéz Mihály Tanítóképző Főiskola 371012/1997/0100
   – PATE Takarmánytermesztési Kutató Intézet 370664/1997/0100
   – Pannon Lovasakadémia és Mezőgazdasági Szakközépiskola 140065/2002/0120
   számú vagyonkezelési szerződéssel és a 2005. december 14-ei vagyonmegosztás szerint a Kincstári Vagyoni Igazgatósággal kezelői jogra vonatkozó szerződés szerint.
   2.2. Az intézmény tulajdonában lévő ingatlanok jegyzéke: 2. számú melléklet szerint.
   2.3. További, az intézmény használatában lévő ingatlanok jegyzéke és a használat jogcíme: 3. számú melléklet szerint.

3. Az intézményi hozzájárulással vagy közreműködéssel létrehozott, illetve működtetett társaságok, egyesületek, alapítványok és egyéb szervezetek jegyzéke és alapító okiratai, illetve az alapítással összefüggő más dokumentumai a szervezeti és működési szabályzat mellékletét képezik.

V.
Záró rendelkezések

Jelen alapító okirat 2009. július 1-jével lép hatályba, ezzel egyidejűleg 2138-1/2009. iktatószámú alapító okirat a hatályát veszti."

Budapest, 2009. július 1.

Oktatási és Kulturális Minisztérium
mint az alapító képviselője
átruházott jogkörében eljárva
Arató Gergely s. k.,
államtitkár

A Kaposvári Egyetem alapító okirata

A felsőoktatásról szóló 2005. évi CXXXIX. törvény (a továbbiakban: Ftv.) 16. §-ának (1) bekezdése és a 115. §-a (2) bekezdésének b) pontja, továbbá a költségvetési szervek jogállásáról és gazdálkodásáról szóló 2008. évi CV. törvény (a továbbiakban: Kt.) 2. §-ának (2) bekezdésében foglalt felhatalmazás alapján, figyelemmel a 3. §-ának (2) bekezdésében és a 4. §-ában foglaltakra, valamint az államháztartás működési rendjéről szóló 217/1998. (XII. 30.) Korm. rendelet (a továbbiakban: Ámr.) 10. §-ára

a Kaposvári Egyetem (a továbbiakban: intézmény)

központi költségvetési szerv alapító okiratának – az államháztartásért felelős miniszterrel egyetértésben – egységes szerkezetbe foglalt szövegét az alábbiak szerint állapítom meg:

I.
Általános rendelkezések

1. A költségvetési szerv:
   1.1. Neve: Kaposvári Egyetem.
   1.2. Rövidített megnevezése: KE.
   1.3. Angol nyelvű megnevezése: Kaposvár University.

2. Székhelye: 7400 Kaposvár, Guba Sándor u. 40.

3. A költségvetési szerv besorolása: közszolgáltató költségvetési szerv – közintézet.

4. A létrehozásáról rendelkező jogszabály: a felsőoktatási intézményhálózat átalakításáról, továbbá a felsőoktatásról szóló 1993. évi LXXX. törvényt módosító 1999. évi LII. törvény.

5. Működési köre: az Ftv.-ben foglaltak szerint a Magyar Köztársaság területe (és e területen kívül).

6. Felügyeleti szerv neve, székhelye: Oktatási és Kulturális Minisztérium, 1055 Budapest, Szalay u. 10–14.
   Az alapítói jogok gyakorlója: az Ftv.-ben foglaltak szerint a Magyar Köztársaság Országgyűlése.

7. Az intézmény működési helye:
   7.1. Az intézmény telephelyei:
   Pannon Lovasakadémia: 7400 Kaposvár, Guba Sándor u. 40.,
   Vadgazdálkodási Tájközpont: 7457 Bőszénfa, Malom u. 3.,
   Takarmánytermesztési Kutató Intézet: 7095 Iregszemcse, Napraforgó út 1., 7671 Bicsérd
   7.2. Az intézmény székhelyen kívüli képzésének székhelyei:
   – 7621 Pécs, Váradi u. 4.,
   – 1097 Budapest, Gyáli út 22.
   7.3. Az intézmény által alapított és fenntartott közoktatási intézmény:
   – neve: Kaposvári Egyetem Gyakorló Általános Iskola és Gimnázium
   címe: 7400 Kaposvár, Béke u. 75.,
   – neve: Kaposvári Egyetem Gyakorlóóvoda
   címe: 7400 Kaposvár, Füredi u. 76.,
   – neve: Kaposvári Egyetem Pedagógus-továbbképző és Szolgáltató Intézet
   címe: 7400 Kaposvár, Bajcsy-Zsilinszky u. 10.
   7.4. Az intézmény részjogkörű költségvetési egysége:
   – Kaposvári Egyetem, Egészségügyi Centrum
   címe: 7400 Kaposvár, Guba Sándor u. 40.

8. Közvetlen jogelődök:
A felsőoktatási intézményhálózat átalakításáról, továbbá a felsőoktatásról szóló 1993. évi LXXX. törvény módosításáról szóló 1999. évi LII. törvény rendelkezései alapján 2000. január 1-jei hatállyal létrehozott intézmény, amelynek jogelődei:
– a Pannon Agrártudományi Egyetem Állattenyésztési Kara, amelynek jogelődje az 1961-ben alapított Felsőfokú Mezőgazdasági Technikum, Kaposvár, a Kaposváron Mezőgazdasági Főiskola létesítéséről szóló 1971. évi 21. sz. tvr.-rel és a kaposvári Mezőgazdasági Főiskola irányításáról, kari tagozódásáról és képzési idejéről szóló 1035/1971. (IX. 8.) Korm. számú határozattal létrehozott Mezőgazdasági Főiskola, Kaposvár, továbbá az egyetemek kari tagozódásáról, valamint az egyetemi továbbképző intézetekről szóló 37/1986. (VIII. 31.) MT. sz. rendelettel létesített keszthelyi (1986-tól Pannon) Agrártudományi Egyetem Állattenyésztési Kar, Kaposvár; és az ennek szervezetében működő, 1971-ben alapított Iregszemcsei Takarmánytermesztési Kutató Intézet és az 1959-ben alapított veszprémi Műszaki Kémiai Kutató Intézet;
– a Csokonai Vitéz Mihály Tanítóképző Főiskola, amelynek jogelődje az 1950-ben megszervezett középfokú állami tanító- és óvóképző, a tanító- és óvónőképzésről szóló 1958. évi 26. sz. tvr. és a tanító- és óvónőképzésről szóló 1958. évi 26. számú tvr. végrehajtásáról szóló 187/1958. (M.K. 23.) MM sz. utasítás alapján létrejött felsőfokú Kaposvári Tanítóképző Intézet és a tanítóképző főiskolák létesítéséről szóló 1974. évi 13. sz. tvr.-el és az egyes pedagógusképző intézmények átszervezésével kapcsolatos intézkedésekről szóló 1045/1974. (VIII. 31.) MT. határozattal 1975. szeptember 1-jétől főiskolává átszervezett Kaposvári Tanítóképző Főiskola; a főiskola Csokonai Vitéz Mihály nevét a Magyar Népköztársaság felsőoktatási intézményeiről szóló 1986. évi 13. sz. tvr. módosításáról szóló 1989. évi 16. sz. tvr. alapján vette fel.

9. Jogszabályban meghatározott közfeladat: A felsőoktatásról szóló 2005. évi CXXXIX. törvény szerint a felsőoktatási intézmény a felsőoktatás feladatainak ellátására jött létre.

II.
Az intézmény alap-, kiegészítő, kisegítő és vállalkozási tevékenysége

1. A költségvetési szerv alaptevékenysége:
1.1. Az intézmény állami feladatként ellátandó alaptevékenysége:
– Az 1.1.1. pontban meghatározott képzési területen és képzési szinten alapképzést, mesterképzést, továbbá szakirányú továbbképzést folytathat, s e képzésben oklevelet ad ki.
– Az oktatási miniszternek az 1993. évi LXXX. törvény alapján kiadott szakindítási engedélye alapján kifutó rendszerben egyetemi és főiskolai szintű képzést folytat.
– Az 1.1.2. pontban meghatározott szakmacsoportban felsőfokú szakképzést folytathat s e képzésben bizonyítványt ad ki.
– Az Ftv. a szakképzésről szóló 1993. évi LXXVI. törvényben, a közoktatásról szóló 1993. évi LXXIX. törvényben és a felnőttképzésről szóló 2001. évi CI. törvényben foglaltak szerint részt vesz a közoktatási, továbbá a felsőoktatásnak nem minősülő szakképzési és az ágazati törvényekben meghatározott egyéb képzési feladatok megvalósításában.
– A képzéshez kapcsolódó képzési területeken, tudományterületeken alap-, alkalmazott és kísérleti kutatásokat és fejlesztéseket, tudományszervezést, technológiai innovációt, valamint az oktatást támogató egyéb kutatásokat, múzeumi és kulturális örökségvédelmi tevékenységet végez.
– Az Ftv.-ben foglaltak alapján részt vesz az agrárgazdaság körébe tartozó feladatok ellátásában a vonatkozó külön jogszabályok rendelkezése szerint.
– Közoktatási intézmény alapítójaként és fenntartójaként közoktatási feladatokat lát el, pedagógusképzést folytató intézményként gyakorló közoktatási intézmény fenntartója.
– A gyakorlati képzés céljaira tanüzemet, tangazdaságot, lovasakadémiát és vadgazdálkodási tájközpontot üzemeltet.
– A nemzeti és az egyetemes kultúra és a művészetek közvetítésével, művelésével és fejlesztésével, az anyanyelvi és az idegen nyelvi ismeretek fejlesztésével hozzájárul a hallgatók felkészítéséhez az értelmiségi létre.
– Az oktatás és a kutatás, művészeti alkotótevékenység színvonalas ellátásához szükséges nemzetközi kapcsolatait fejleszti és ápolja.
– Tankönyv- és jegyzetkiadást, taneszközfejlesztést végez.

– Az alaptevékenységi körbe tartozó hallgatók részére saját szervezetében tankönyv- és jegyzetellátást, könyvtári és laboratóriumi szolgáltatást, kollégiumi elhelyezést, kulturális és sportolási lehetőséget nyújt, továbbá olyan szolgáltatásokat, amelyek a hallgatók beilleszkedését, egészséges életvitelét és egészségügyi ellátását szolgálják.
– Diákotthoni szolgáltatást nyújt.
– Az alkalmazásában lévő közalkalmazottak ellátásával kapcsolatos feladatokat végez a vonatkozó jogszabályok szerint.
– Az intézmény infrastruktúrájának fenntartásával és folyamatos fejlesztésével kapcsolatban saját szervezetében lát el feladatokat.
– Feladatai teljesítése érdekében gazdasági, továbbá belső ellenőrzési feladatot ellátó funkcionális szervezeti egységet, valamint igazgatási, szervezési, műszaki szolgáltató és más, a működést biztosító funkcionális szervezeti egységeket működtet.
A felsorolt feladatokat az intézmény alaptevékenységként látja el, amelynek alapvető anyagi feltételeit a fenntartó által biztosított és az államháztartás alrendszereiből származó támogatások, átvett pénzeszközök biztosítják, valamint az államháztartáson kívüli forrásból származó bevételek, illetve a számára felajánlott vagyon.
1.1.1. Képzési terület és képzési szint, amelyeken az intézmény képzést folytat, illetve folytathat
képzési terület:
– agrár,
– bölcsészettudomány,
– gazdaságtudományok,
– művészet,
– művészetközvetítés,
– pedagógusképzés,
– társadalomtudomány;
alapképzés:
székhelyen, telephelyen: agrár, bölcsészettudomány, gazdaságtudományok, művészet, művészetközvetítés, pedagógusképzés, társadalomtudomány;
székhelyen kívül:
– pedagógusképzés (7621 Pécs, Váradi u. 4.);
mesterképzés:
székhelyen, telephelyen: agrár, gazdaságtudományok, művészet (színházművészet).
1.1.2. Felsőfokú szakképzés szakmacsoportja, amelyben az intézmény szakképzést folytat, illetve folytathat
székhelyen, telephelyen:
– élelmiszeripar,
– kereskedelem-marketing, üzleti adminisztráció,
– környezetvédelem-vízgazdálkodás,
– közgazdaság,
– mezőgazdaság,
– művészet, közművelődés, kommunikáció,
– oktatás,
– szociális szolgáltatások,
– ügyvitel,
– vendéglátás-idegenforgalom;
székhelyen kívül:
művészet, közművelődés, kommunikáció (1097 Budapest, Gyáli út 22.).
1.1.3. Tudományterület, amelyen doktori képzés, doktori fokozat odaítélés folyik:
– agrártudományok,
– társadalomtudományok.

2. A költségvetési szerv kiegészítő tevékenysége:
Ilyen tevékenységek elsősorban:
– A hallgatók számára olyan képzés, illetve szolgáltatás nyújtása, amely közvetlenül nem kapcsolódik a képzési és kimeneti követelményekben, a szakok képesítési követelményei, a szakmai és vizsgakövetelményekben és a tantervekben, illetve szakképzési programokban foglalt tanulmányi kötelezettségek teljesítéséhez.

– Felvételi előkészítő és egyéb tanfolyamok tartása.
– Továbbképzés.
– Felnőttképzési tevékenység.
– Az Országos Képzési Jegyzékben szereplő, szakképesítést nyújtó iskolarendszeren kívüli szakképzés folytatása.
– A képzéshez kapcsolódó tudományterületen kultúraművelés és -fejlesztés, művészeti, szaktanácsadói és egyéb tevékenység.
– Az intézményi infrastruktúra szabad kapacitásainak hasznosítása (kiadói tevékenység, nyomdaipari szolgáltatások, nyomdaipari termék gyártása, munkahelyi vendéglátás, üzemi étkeztetés, sportlétesítmények és oktatást szolgáló helyiségek, valamint kollégiumi szálláshelyek bérbeadása, mezőgazdasági termékek előállítása, értékesítése, gyógyító tevékenység).
– Az Ftv.-ben foglaltak alapján részt vesz az egészségügy körébe tartozó feladatok ellátásában a vonatkozó külön jogszabályi rendelkezések szerint.
– Külön jogszabályi rendelkezések szerint közreműködik az egészségügyi szak- és továbbképzésben.
– Nyelvvizsgáztatási tevékenység.
– Mezőgazdasági szaktanácsadás.

3. A költségvetési szerv kisegítő tevékenysége:
A költségvetési szerv nem folytat kisegítő tevékenységet.

4. A költségvetési szerv vállalkozási tevékenysége:
A költségvetési szerv nem folytat vállalkozási tevékenységet.

5. Az alaptevékenység és kiegészítő tevékenység államháztartási szakfeladatrend szerinti megjelölése:
5.1. A tevékenységek 2009. december 31-éig érvényes államháztartási szakfeladatrendi besorolása:
73102-5 Orvostudományi kutatás és kísérleti fejlesztés
55133-7 Felsőoktatásban tanulók kollégiumi ellátása
55231-2 Óvodai intézményi közétkeztetés
55232-3 Iskolai intézményi közétkeztetés
55241-1 Munkahelyi vendéglátás
73103-6 Agrártudományi kutatás és kísérleti fejlesztés
80111-5 Óvodai nevelés
80121-4 Általános iskolai nappali rendszerű nevelés, oktatás
80311-9 Egyetemi oktatás
80321-8 Főiskolai oktatás
80331-7 Egyetemi, főiskolai továbbképzés
80341-6 Felsőfokú szakképesítést nyújtó képzés
80541-0 Pedagógiai szakmai szolgáltatás
5.2. Az alaptevékenység és kiegészítő tevékenység 2010. január 1-jétől érvényes államháztartási szakfeladatrendi besorolása:

Szakfeladat száma	Szakfeladatok megnevezése	Alap-tevékenység	Kiegészítő tevékenység
011100	Gabonaféle (kivéve rizs) hüvelyes növény, olajos mag termesztése	X	
011300	Zöldségféle, dinnye, gyökér-, gumósnövény termesztése	X	
011900	Egyéb, nem évelő növény termesztése	X	
012100	Szőlőtermesztés	X	
012400	Almatermésű, csonthéjas termesztése	X	
012500	Egyéb gyümölcs, héjastermésű termesztése	X	
012900	Egyéb, évelő növény termesztése	X	
013000	Növényi szaporítóanyag termesztése	X	

Szakfeladat száma	Szakfeladatok megnevezése	Alap-tevékenység	Kiegészítő tevékenység
014100	Tejhasznú szarvasmarha tenyésztése	X	
014200	Egyéb szarvasmarha tenyésztése	X	
014300	Ló, lóféle tenyésztése	X	
014500	Juh, kecske tenyésztése	X	
014600	Sertéstenyésztés	X	
014700	Baromfitenyésztés	X	
014900	Egyéb állat tenyésztése	X	
015000	Vegyes gazdálkodás	X	X
016100	Növénytermesztési szolgáltatás	X	
016200	Állattenyésztési szolgáltatás	X	
016300	Betakarítást követő szolgáltatás	X	
016400	Vetési célú magfeldolgozás	X	
017000	Vadgazdálkodás, vadgazdálkodási és vadászati szolg.	X	
021000	Erdészeti, egyéb erdőgazdálkodási tev.	X	
022000	Fakitermelés	X	
024000	Erdészeti szolgáltatás	X	
032000	Haltenyésztés	X	
100000	Élelmiszergyártás	X	X
110000	Italgyártás	X	
160000	Fafeldolgozás (kivéve: bútor) fonottáru gyártás	X	X
170000	Papír, papírtermék gyártása	X	X
181200	Nyomás (kivéve: napilap)	X	X
181300	Nyomdai előkészítő tevékenység	X	X
181400	Könyvkötés, kapcsolódó szolgáltatás	X	X
182000	Egyéb sokszorosítás	X	X
360000	Víztermelés, -kezelés, -ellátás	X	X
381102	Egyéb,nem veszélyes hulladék összetevőinek válogatása, elkülönített begyűjtése, szállítása, átrakása	X	X
381104	Egyéb nem veszélyes hulladék vegyes (ömlesztett) begyűjtése, szállítása, átrakása	X	X
390005	Egyéb szennyeződésmentesítés tevékenység	X	X
462000	Mezőgazdasági nyersanyag,élőállat nagykereskedelme	X	X
463000	Élelmiszer, ital, dohányáru nagykereskedelme	X	X
471100	Élelmiszer jellegű bolti vegyes kiskereskedelem	X	X
472100	Zöldség, gyümölcs kiskereskedelme	X	X
472200	Hús, húsáru kiskereskedelme	X	X
472900	Egyéb élelmiszer kiskereskedelem	X	X
476100	Könyv-kiskereskedelem	X	X
476200	Újság-, papíráru-kiskereskedelem	X	X

Szakfeladat száma	Szakfeladatok megnevezése	Alap-tevékenység	Kiegészítő tevékenység
477900	Használtcikk bolti kiskereskedelme	X	X
478100	Élelmiszer, ital, dohányáru piaci kiskereskedelme	X	X
479909	Egyéb nem bolti, piaci kiskereskedelme	X	X
493909	M.n.s. egyéb szárazföldi személyszállítás	X	
494100	Közúti áruszállítás	X	X
521020	Raktározás, tárolás	X	X
552001	Üdülői szálláshely-szolgáltatás	X	X
552002	Sportolók részére nyújtott edzőtábori szálláshely-szolgáltatás	X	
559012	Kollégiumi szálláshelynyújtás felsőoktatásban részt vevő hallgatók számára	X	X
559014	Felsőoktatásban részt vevő hallgatók PPP diákotthoni elhelyezése	X	
559016	Felsőoktatásban részt vevő hallgatók lakhatási támogatása	X	
559099	Egyéb m.n.s. szálláshely-szolgáltatás	X	
561000	Éttermi, mozgó vendéglátás	X	X
562912	Óvodai intézményi étkeztetés	X	
562913	Iskolai intézményi étkeztetés	X	
562917	Munkahelyi étkeztetés	X	
562919	Egyéb étkeztetés	X	
581100	Könyvkiadás	X	
581300	Napilapkiadás	X	X
581400	Folyóirat, időszaki kiadvány kiadása	X	
581900	Egyéb kiadói tevékenység	X	
582100	Számítógépes játék kiadása	X	
582900	Egyéb szoftverkiadás	X	X
592011	Hangfelvétel készítése	X	
601000	Rádióműsor-összeállítás készítése és közvetítése,adása együtt	X	X
602000	Televízióműsor-összeállítás, szolgáltatása	X	X
611020	Vezetékes műsorelosztás, városi és kábeltelevíziós rendszerek üzemeltetése	X	
620100	Számítógépes programozás	X	
620200	Információtechnológiai szaktanácsadás	X	X
620300	Számítógép-üzemeltetés	X	
620900	Egyéb infirmációtechnológiai szolgáltatás	X	X
631100	Adatfeldolgozás, webhoszting-szolgáltatás	X	
631200	Világhálóportál-szolgáltatás	X	
639100	Hírügynökségi, sajtóügynökségi tevékenység	X	X
639990	M.n.s. egyéb információs szolgáltatás	X	X
682001	Lakóingatlan bérbeadása, üzemeltetése	X	X
682002	Nem lakóingatlan bérbeadása, üzemeltetése	X	

Szakfeladat száma	Szakfeladatok megnevezése	Alap-tevékenység	Kiegészítő tevékenység
692000	Számviteli, könyvvizsgálói, adószakértői tevékenység	X	X
702100	PR, kommunikáció	X	X
711200	Mérnöki tevékenység, műszaki tanácsadás	X	X
712201	Összetétel-, tisztaságvizsgálat, elemzés	X	X
721131	Mezőgazdasági biotechnológiai alapkutatás	X	
721132	Mezőgazdasági biotechnológiai alkalmazott kutatás	X	
721133	Mezőgazdasági biotechnológiai kísérleti fejlesztés	X	
721921	Orvostudományi alapkutatás	X	
721922	Orvostudományi alkalmazott kutatás	X	
721923	Orvostudományi kísérleti fejlesztés	X	
721931	Agrártudományi alapkutatás	X	
721932	Agrártudományi alkalmazott kutatás	X	
721933	Agrártudományi kísérleti fejlesztés	X	
721962	Földtudományi alkalmazott kutatás	X	
721963	Földtudományi kísérleti fejlesztés	X	
722011	Gazdaságtudományi alapkutatás	X	
722012	Gazdaságtudományi alkalmazott kutatás	X	
722013	Gazdaságtudományi kísérleti fejlesztés	X	
731100	Reklámügynöki tevékenység	X	X
731400	Médiareklám	X	X
741000	Divat-, formatervezés	X	X
742000	Fényképészet	X	X
743000	Fordítás, tolmácsolás	X	X
749031	Módszertani szakirányítás	X	X
749032	Minőségbiztosítási tevékenység	X	
749040	K+F tevékenységhez kapcsolódó innováció	X	
749050	M.n.s. egyéb szakmai,tudományos műszaki tevékenység	X	
774000	Immateriális javak kölcsönzése	X	X
791200	Utazásszervezés	X	X
799000	Egyéb foglalás	X	
813000	Zöldterület-kezelés	X	
821100	Összetett adminisztratív szolgáltatás	X	X
821900	Fénymásolás, egyéb irodai szolgáltatás	X	X
823000	Konferencia, kereskedelmi bemutató szervezése	X	X
829000	Egyéb kiegészítő gazdasági tevékenység	X	X
851000	Óvodai nevelés intézményeinek, programjainak komplex támogatása	X	
851011	Óvodai nevelés, ellátás	X	
851012	Sajátos nevelési igényű gyermekek óvodai nevelése,ellátása	X	

Szakfeladat száma	Szakfeladatok megnevezése	Alap-tevékenység	Kiegészítő tevékenység
852000	Alapfokú oktatás intézményeinek, programjainak komplex támogatása	X	
852011	Általános iskolai tanulók nappali rendszerű nevelése, oktatása (1–4. évfolyam)	X	
852012	Sajátos nevelési igényű általános iskolai tanulók nappali rendszerű nevelése, oktatása (1–4. évfolyam)	X	
852021	Általános iskolai tanulók nappali rendszerű nevelése, oktatása (5–8. évfolyam)	X	
852022	Sajátos nevelési igényű általános iskolai tanulók nappali rendszerű nevelése, oktatása (5–8. évfolyam)	X	
853111	Nappali rendszerű gimnáziumi oktatás (9–12/13. évfolyam)	X	
853112	Sajátos nevelési igényű tanulók nappali rendszerű gimnáziumi oktatása (9–12/13. évfolyam	X	
852214	Szakképesítés megszerzésére felkészítő szakmai elméleti felnőttoktatás	X	
853224	Szakképesítés megszerzésére felkészítő szakmai gyakorlati felnőttoktatás	X	
854211	Felsőfokú szakképzés	X	X
854212	Szakirányú továbbképzés	X	X
854213	Felsőfokú végzettségi szintet nem biztosító egyéb képzés	X	X
854221	Alapképzés	X	X
854222	Mesterképzés	X	X
854223	Doktori képzés	X	X
854224	Kifutó rendszerben főiskolai képzés	X	X
854225	Kifutó rendszerben egyetemi képzés	X	X
854231	Köztársasági ösztöndíj	X	
854232	Miniszteri ösztöndíjak	X	
854233	Tanulmányi ösztöndíjak	X	
854234	Szociális ösztöndíjak	X	
854235	Doktorandusz-ösztöndíjak	X	
854236	Egyéb pénzbeli hallgatói juttatások, ösztöndíjak	X	
854237	Oktatói ösztöndíjak	X	
854238	Tankönyv- és jegyzettámogatás	X	
854239	Felsőoktatás-fejlesztés (minőség-, tehetséggondozás, kisszak)	X	
854241	Felsőoktatási szakértői testületek működése	X	
854249	Egyéb felsőoktatás-szervezési feladatok	X	
855100	Sport-, szabadidős képzés	X	
855200	Kulturális képzés	X	
855911	Általános iskolai napközi otthoni nevelés	X	
855912	Sajátos nevelési igényű tanulók napközi otthoni nevelése	X	
855914	Általános iskolai tanulószobai nevelés	X	
855915	Sajátos nevelési igényű tanulók általános iskolai tanulószobai nevelése	X	

Szakfeladat száma	Szakfeladatok megnevezése	Alap-tevékenység	Kiegészítő tevékenység
855917	Középiskolai, szakiskolai tanulószobai nevelés	X	
855918	Sajátos nevelési igényű középiskolai, szakiskolai tanulók tanulószobai nevelése	X	
855931	Iskolarendszeren kívüli nem szakmai oktatás	X	
855932	Iskolarendszeren kívüli szakmai oktatás	X	
855935	Szakmai továbbképzések	X	
855937	M.n.s. egyéb felnőttoktatás	X	
856020	Pedagógiai szakmai szolgáltatások	X	X
856091	Szakképzési és felnőttképzési támogatások	X	
861001	Fekvőbetegek aktív ellátása	X	
862000	Járóbeteg-ellátás,fogorvosi ellátás komplex fejlesztési támogatása	X	
862211	Járóbetegek gyógyító szakellátása	X	
862231	Foglalkozás-egészségügyi alapellátás	X	
862240	Egyéb, máshova nem sorolt járóbeteg-ellátás	X	
869032	Képalkotó diagnosztikai szolgáltatások	X	
869035	Betegszállítás,valamint orvosi rendelvényre történő halottszállítás	X	
889966	Jóléti, sport- és kultúratámogatás	X	
900111	Befogadó színházak tevékenysége	X	
900200	Előadó-művészeti tevékenységet kiegészítő tevékenység	X	
900300	Alkotóművészeti tevékenység	X	
900400	Kulturális műsorok, rendezvények, kiállítások szervezése	X	X
910121	Könyvtári állomány gyarapítása, nyilvántartása	X	
910122	Könyvtári állomány feltárása, megőrzése,védelme	X	
910123	Könyvtári szolgáltatások	X	
910301	Történelmi hely, építmény, egyéb látv. műk.	X	
910421	Védett természeti területek és természeti értékek bemutatása	X	X
910422	Védett természeti területek és természeti értékek megőrzése és fenntartása	X	X
931102	Sportlétesítmény működtetése	X	
931202	Utánpótlás-nevelési tevékenység és támogatása	X	
931204	Iskolai, diáksport-tevékenység és támogatása	X	
931206	Sportteljesítmények elismerése, járadékok, ösztöndíjak	X	
931903	Máshova nem sorolható egyéb sporttámogatások	X	
932919	M.n.s. egyéb szórakoztatás, szabadidős tev.	X	
960900	M.n.s. egyéb személyi szolgáltatás	X	X

6. Az intézmény szakágazati besorolása

Az intézmény államháztartási szakágazati besorolása: 854200 – Felsőfokú oktatás

III.
Az intézmény működése

1. Az intézmény élén magasabb vezetői megbízás alapján a rektor áll, akit – nyilvános pályázat útján – a Magyar Köztársaság elnöke, az Ftv. vonatkozó rendelkezése szerint bíz meg, illetve ment fel.

2. A gazdasági főigazgatót az Ftv.-ben foglaltak szerint, a rektor javaslatára az oktatási és kulturális miniszter határozott időre bízza meg, illetve vonja vissza megbízását. Felette az egyéb munkáltatói jogokat a rektor gyakorolja.

3. A foglalkoztatottak foglalkoztatási jogviszonya: az intézmény alkalmazottai a közalkalmazottak jogállásáról szóló 1992. évi XXXIII. törvény hatálya alá tartozó közalkalmazottak.

4. Az intézmény szervezeti felépítését és működésének rendjét, a vezetők közötti feladatmegosztást, a belső és külső kapcsolatokra vonatkozó további jogszabályok által előírt rendelkezéseket az intézmény szervezeti és működési szabályzata határozza meg. Az intézmény az Ftv. 21. és 115. §-ában foglaltak szerint küldi meg szervezeti és működési szabályzatát az oktatási és kulturális miniszternek.

5. Az intézmény szervezeti tagolása (az 1. számú mellékletnek megfelelően):
   5.1. Az intézményben oktatási, tudományos kutatási szervezeti egységként kar, intézet, tanszék, kutatóintézet, tangazdaság, közoktatási intézmények működik.
   Az intézmény karokra tagozódik. A karok egy vagy több szakmailag összetartozó, az 1.1.1. pont szerinti képzési területeken, képzési szinteken folyó képzés feladatainak ellátását szervezik. Az intézmény karai:
   – Állattudományi Kar,
   – Pedagógiai Kar,
   – Gazdaságtudományi Kar,
   – Művészeti Kar.
   Az intézményben egészségügyi centrum működik.
   5.2. Az intézményben kollégium, informatikai, könyvtári, gyógyító-megelőző feladatot ellátó szolgáltató szervezeti egységek működnek.
   5.3. Az intézmény működtetési feladatainak ellátásához gazdasági, igazgatási, szervezési, műszaki szolgáltató és más, a működést biztosító funkcionális szervezeti egységeket tart fenn.

6. Az intézmény hallgatói létszáma:
   – az Ftv.-ben meghatározottak szerint felvehető maximális hallgatói létszám 4999 fő.

IV.
Az intézmény gazdálkodása

1. Az intézmény önállóan működő és gazdálkodó központi költségvetési szerv.

2. Az intézmény ingatlanállománya:
   2.1. A magyar állam tulajdonában lévő ingatlanok, melyek az intézmény vagyonkezelésében vannak a Kincstári Vagyoni Igazgatósággal kötött,
   – PATE Állattenyésztési Kar 370640/1997/0100
   – Csokonai Vitéz Mihály Tanítóképző Főiskola 371012/1997/0100
   – PATE Takarmánytermesztési Kutató Intézet 370664/1997/0100
   – Pannon Lovasakadémia és Mezőgazdasági Szakközépiskola 140065/2002/0120
   számú vagyonkezelési szerződéssel és a 2005. december 14-ei vagyonmegosztás szerint a Kincstári Vagyoni Igazgatósággal kezelői jogra vonatkozó szerződés szerint.
   2.2. Az intézmény tulajdonában lévő ingatlanok jegyzéke: 2. számú melléklet szerint.
   2.3. További, az intézmény használatában lévő ingatlanok jegyzéke és a használat jogcíme: 3. számú melléklet szerint.

3. Az intézményi hozzájárulással vagy közreműködéssel létrehozott, illetve működtetett társaságok, egyesületek, alapítványok és egyéb szervezetek jegyzéke és alapító okiratai, illetve az alapítással összefüggő más dokumentumai a szervezeti és működési szabályzat mellékletét képezik.

V.
Záró rendelkezések

Jelen alapító okirat 2009. július 1-jével lép hatályba, ezzel egyidejűleg 2138-1/2009. iktatószámú alapító okirat a hatályát veszti.

Budapest, 2009. július 1.

Oktatási és Kulturális Minisztérium
mint az alapító képviselője
átruházott jogkörében eljárva
Arató Gergely s. k.,
államtitkár

1. számú melléklet

Kaposvári Egyetem

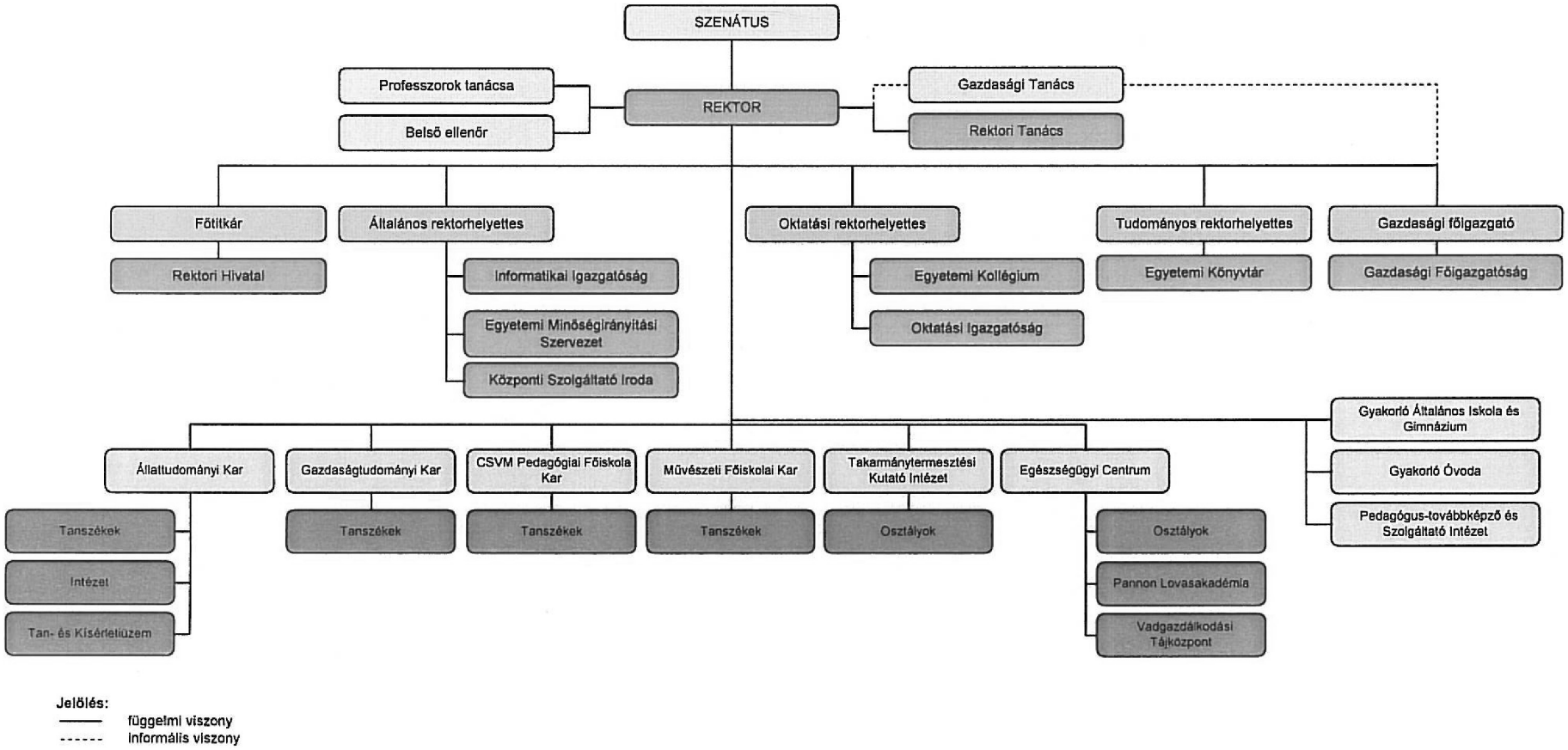

2. számú melléklet

Az intézmény tulajdonában lévő ingatlanok

címe: Bárdudvarnok, külterület
helyrajzi száma: 0460/28

címe: Simonfa, Petőfi S. u. 5.
helyrajzi száma: Simonfa 162.

címe: Kaposvár, Füredi u. 4. 10. em. 3.
helyrajzi száma: 4804/11/A/39.

3. számú melléklet

Az intézmény használatában lévő ingatlanok és a használat jogcíme

címe: Bőszénfa, Ropoly
helyrajzi száma: Bőszénfa 0303.
használat jogcíme: tartós bérlet

címe: Tihany, Rév u. 14.
helyrajzi szám: Tihany 0104/3.
használat jogcíme: tartós bérlet

A Kecskeméti Főiskola alapító okiratának módosítása

A Kecskeméti Főiskola 18834-1/2008. számú, 2008. augusztus 6-án kelt alapító okiratát a költségvetési szervek jogállásáról és gazdálkodásáról szóló 2008. évi CV. törvény (a továbbiakban: Kt.) 2. § (2) bekezdésében foglalt felhatalmazás alapján, figyelemmel a Kt. 3. § (2) bekezdésében és a 4. §-ában foglaltakra, valamint a 44. § (5) bekezdésében és 44. § (11) bekezdésében foglaltakra is, az államháztartásért felelős miniszterrel egyetértésben a következők szerint módosítom:

1. Az alapító okirat bevezető rendelkezései helyébe az alábbi rendelkezés lép:
   „A felsőoktatásról szóló 2005. évi CXXXIX. törvény (a továbbiakban: Ftv.) 16. §-ának (1) bekezdése és a 115. §-a (2) bekezdésének b) pontja, továbbá a költségvetési szervek jogállásáról és gazdálkodásáról szóló 2008. évi CV. törvény (a továbbiakban: Kt.) 2. §-ának (2) bekezdésében foglalt felhatalmazás alapján, figyelemmel a 3. §-ának (2) bekezdésében és a 4. §-ában foglaltakra, valamint az államháztartás működési rendjéről szóló 217/1998. (XII. 30.) Korm. rendelet (a továbbiakban: Ámr.) 10. §-ára

   a Kecskeméti Főiskola (a továbbiakban: intézmény)

   központi költségvetési szerv alapító okiratának – az államháztartásért felelős miniszterrel egyetértésben – egységes szerkezetbe foglalt szövegét az alábbiak szerint állapítom meg:”

2. Az alapító okirat 1–14. pontjai helyébe a következő rendelkezések lépnek:

„I.
Általános rendelkezések

1. A költségvetési szerv:
   1.1. Neve: Kecskeméti Főiskola.
   1.2. Rövidített megnevezése: KF.
   1.3. Angol nyelvű megnevezése: Kecskemét College.

2. Székhelye: 6000 Kecskemét, Izsáki út 10.

3. A költségvetési szerv besorolása: közszolgáltató költségvetési szerv – közintézet.

4. A létrehozásáról rendelkező jogszabály: a felsőoktatási intézményhálózat átalakításáról, továbbá a felsőoktatásról szóló 1993. évi LXXX. törvényt módosító 1999. évi LII. törvény.

5. Működési köre: az Ftv.-ben foglaltak szerint a Magyar Köztársaság területe (és e területen kívül).

6. Felügyeleti szerv neve, székhelye: Oktatási és Kulturális Minisztérium, 1055 Budapest, Szalay u. 10–14.
   Az alapítói jogok gyakorlója: az Ftv.-ben foglaltak szerint a Magyar Köztársaság Országgyűlése.

7. Az intézmény működési helye:
   7.1. Az intézmény telephelyei: nincs az intézménynek.
   7.2. Az intézmény székhelyen kívüli képzésének székhelyei:
   – 5000 Szolnok, Baross u. 37.,
   – 6430 Bácsalmás, Szent János u. 5.,
   – 9999 Révkomárom (Szlovákia), Hradná ul. 2.
   7.3. Az intézmény által alapított és fenntartott közoktatási intézmény
   – neve: Kecskeméti Főiskola Petőfi Sándor Gyakorló Általános Iskola és Gyakorlóóvoda
   címe: 6000 Kecskemét, Budai u. 7.

8. Közvetlen jogelődök:
A felsőoktatási intézményhálózat átalakításáról, továbbá a felsőoktatásról szóló 1993. évi LXXX. törvény módosításáról szóló 1999. évi LII. törvény rendelkezései alapján 2000. január 1-jei hatállyal létrehozott intézmény, amelynek jogelődei:
– a Gépipari és Automatizálási Műszaki Főiskola, amely a Gépipari és Automatizálási Műszaki Főiskola létesítéséről szóló 1969. évi 24. sz. tvr. és a Gépipari és Automatizálási Műszaki Főiskola irányításáról, képzési rendjéről, valamint a kecskeméti Felsőfokú Gépipari és Automatizálási Technikum átszervezésével kapcsolatos átmeneti intézkedésekről szóló 1032/1969. (VIII. 31.) sz. Korm. hat. alapján, a Felsőfokú Gépipari és Automatizálási Technikum átszervezésével jött létre.
– a Kecskeméti Tanítóképző Főiskola, amelynek történeti előzménye az 1910-ben megnyitott Mezőgazdasági Szaktanítóképző Intézet, az 1917-ben, illetve 1918-ban Kecskeméten létesített felekezeti tanítóképző intézetek, közvetlen jogelődje a tanító- és óvónőképzésről szóló 1958. évi 26. sz. tvr. és a tanító- és óvónőképzésről szóló 1958. évi 26. sz. tvr. végrehajtásáról szóló 187/1958.(M. K. 23.) MM számú utasítás alapján 1959-ben létrehozott felsőfokú Kecskeméti Óvónőképző Intézet és a Magyar Népköztársaság felsőoktatási intézményeiről szóló 1986. évi 13. sz. tvr. alapján létrejött Kecskeméti Tanítóképző Főiskola.
– a Kertészeti és Élelmiszer-ipari Egyetem kecskeméti Kertészeti Főiskolai Kara, amely a Kertészeti Egyetemen Kertészeti Főiskolai Kar létesítéséről szóló 1038/1971. (IX. 8.) Korm. hat. alapján vált az egyetem főiskolai karává, a kecskeméti Felsőfokú Mezőgazdasági Technikum átszervezésével.

9. Jogszabályban meghatározott közfeladat: A felsőoktatásról szóló 2005. évi CXXXIX. törvény szerint a felsőoktatási intézmény a felsőoktatás feladatainak ellátására jött létre.

II.
Az intézmény alap-, kiegészítő, kisegítő és vállalkozási tevékenysége

1. A költségvetési szerv alaptevékenysége:
1.1. Az intézmény állami feladatként ellátandó alaptevékenysége:
– Az 1.1.1. pontban meghatározott képzési területen és képzési szinten alapképzést, továbbá szakirányú továbbképzést folytathat, s e képzésben oklevelet ad ki.
– Az oktatási miniszternek az 1993. évi LXXX. törvény alapján kiadott szakindítási engedélyek alapján kifutó rendszerben főiskolai szintű képzést folytat.
– Az 1.1.2. pontban meghatározott szakmacsoportban felsőfokú szakképzést folytathat s e képzésben bizonyítványt ad ki.
– Az Ftv. a szakképzésről szóló 1993. évi LXXVI. törvényben, a közoktatásról szóló 1993. évi LXXIX. törvényben és a felnőttképzésről szóló 2001. évi CI. törvényben foglaltak szerint részt vesz a közoktatási, továbbá a felsőoktatásnak nem minősülő szakképzési és az ágazati törvényekben meghatározott egyéb képzési feladatok megvalósításában.
– A képzéshez kapcsolódó képzési területeken, tudományterületeken alap-, alkalmazott és kísérleti kutatásokat és fejlesztéseket, tudományszervezést, technológiai innovációt, valamint az oktatást támogató egyéb kutatásokat végez.
– Közoktatási intézmény alapítójaként és fenntartójaként közoktatási feladatokat lát el, pedagógusképzést folytató intézményként gyakorló közoktatási intézmény fenntartója.
– A gyakorlati képzés megvalósítása érdekében tangazdaságot üzemeltet.
– Az Ftv.-ben foglaltak alapján részt vesz az agrárgazdaság körébe tartozó feladatok ellátásában a vonatkozó külön jogszabályok rendelkezése szerint.
– A nemzeti és az egyetemes kultúra és a művészetek közvetítésével, művelésével és fejlesztésével, az anyanyelvi és az idegen nyelvi ismeretek fejlesztésével hozzájárul a hallgatóknak az értelmiségi létre történő felkészítéséhez.
– Az oktatási, a kutatási és művészeti tevékenységek színvonalas ellátásához szükséges nemzetközi kapcsolatait fejleszti és ápolja.
– Tankönyv-, jegyzet- és elektronikus adathordozó kiadást, taneszközfejlesztést végez.
– Az alaptevékenységi körbe tartozó hallgatók részére saját szervezetében tankönyv- jegyzet- és interaktív elektronikus oktatási segédanyag ellátást, könyvtári és laboratóriumi szolgáltatást, kollégiumi elhelyezést, kulturális és sportolási lehetőséget nyújt, továbbá olyan szolgáltatásokat, amelyek a hallgatók beilleszkedését, munkaerő-piaci esélyeinek növelését, egészséges életvitelét és egészségügyi ellátását szolgálják.

– Diákotthoni szolgáltatást nyújt.
– Az alkalmazásban lévő közalkalmazottak ellátásával kapcsolatos feladatokat végez a vonatkozó jogszabályok szerint.
– Az intézmény infrastruktúrájának fenntartásával és folyamatos fejlesztésével kapcsolatban saját szervezetében lát el feladatokat.
– Feladatai teljesítése érdekében gazdasági, továbbá belső ellenőrzési feladatot ellátó funkcionális szervezeti egységet, valamint igazgatási, szervezési, műszaki szolgáltató és más, a működést biztosító funkcionális szervezeti egységeket működtet.
A felsorolt feladatokat az intézmény alaptevékenységként látja el, amelynek alapvető anyagi feltételeit a fenntartó által biztosított és az államháztartás alrendszereiből származó támogatások, átvett pénzeszközök biztosítják, valamint az államháztartáson kívüli forrásból származó bevételek, illetve a számára felajánlott vagyon.
1.1.1. Képzési terület és képzési szint, amelyeken az intézmény képzést folytat, illetve folytathat
képzési terület:
– agrár,
– informatika,
– műszaki,
– pedagógusképzés;
alapképzés:
– székhelyen: agrár, informatika, műszaki, pedagógusképzés;
– székhelyen kívül: agrár (Bácsalmás, Révkomárom), műszaki (Szolnok).
1.1.2. Felsőfokú szakképzés szakmacsoportja, amelyben az intézmény szakképzést folytat, illetve folytathat
székhelyen:
– egyéb szolgáltatások,
– gépészet,
– informatika,
– kereskedelem-marketing, üzleti adminisztráció,
– mezőgazdaság,
– oktatás,
– szociális szolgáltatások;

2. A költségvetési szerv kiegészítő tevékenysége:
Ilyen tevékenységek elsősorban:
– a hallgatók számára olyan képzés, illetve szolgáltatás nyújtása, amely közvetlenül nem kapcsolódik a képzési és kimeneti követelményekben, a szakmai és vizsgakövetelményekben és a tantervekben, illetve szakképzési programokban foglalt tanulmányi kötelezettségek teljesítéséhez;
– tanfolyamok tartása;
– továbbképzés;
– felnőttképzési tevékenység;
– az Országos Képzési Jegyzékben szereplő, szakképesítést nyújtó iskolarendszeren kívüli szakképzés folytatása,
– a képzéshez kapcsolódó tudományterületeken kultúraművelés és fejlesztés, kutatás, művészeti, szaktanácsadói és egyéb tevékenység;
– az intézményi infrastruktúra szabad kapacitásainak hasznosítása (kiadói tevékenység, nyomdaipari szolgáltatások, nyomdaipari termékek gyártása, munkahelyi vendéglátás, üzemi étkeztetés, sportlétesítmények, oktatást szolgáló helyiségek, valamint kollégiumi szálláshelyek bérbeadása);
– nyelvvizsgáztatási tevékenység,
– vizsgáló laboratóriumi tevékenység.

3. A költségvetési szerv kisegítő tevékenysége:
A költségvetési szerv nem folytat kisegítő tevékenységet.

4. A költségvetési szerv vállalkozási tevékenysége:
A költségvetési szerv nem folytat vállalkozási tevékenységet.

5. Az alaptevékenység, kiegészítő és kisegítő tevékenység államháztartási szakfeladatrend szerinti megjelölése:

5.1. A tevékenységek 2009. december 31-éig érvényes államháztartási szakfeladatrendi besorolása:

80111-5 Óvodai nevelés

80121-4 Általános iskolai nappali rendszerű nevelés, oktatás

80321-8 Főiskolai oktatás

5.2. Az alaptevékenység és kiegészítő tevékenység 2010. január 1-jétől érvényes államháztartási szakfeladatrendi besorolása:

Szakfeladat száma	Szakfeladatok megnevezése	Alap-tevékenység	Kiegészítő tevékenység
854211	felsőfokú szakképzés	x	x
854212	szakirányú továbbképzés	x	x
854213	felsőfokú végzettségi szintet nem biztosító egyéb képzés	x	x
854221	alapképzés	x	x
854222	mesterképzés	x	x
854224	kifutó rendszerben főiskolai képzés	x	x
854231	köztársasági ösztöndíj	x	
854232	miniszteri ösztöndíjak	x	
854233	tanulmányi ösztöndíj	x	x
854234	szociális ösztöndíjak	x	x
854236	egyéb pénzbeli hallgatói juttatások, ösztöndíjak	x	x
854237	oktatói ösztöndíjak	x	x
854238	tankönyv- és jegyzettámogatás	x	x
854239	felsőoktatás-fejlesztés (minőség-, tehetséggondozás, kisszak)	x	x
854241	felsőoktatási szakértői testületek működése	x	x
854249	egyéb felsőoktatás-szervezési feladatok	x	x
011100	gabonaféle, hüvelyes növény, olajos mag termesztése	x	x
011300	zöldségféle, dinnye, gyökér-, gumósnövény termesztése	x	x
011900	egyéb, nem évelő növény termesztése	x	x
012100	szőlőtermesztés	x	x
012400	almatermésű, csonthéjasok termesztése	x	x
013000	növényi szaporítóanyag termesztése	x	x
016100	növénytermesztési szolgáltatás	x	x
016300	betakarítást követő szolgáltatás	x	x
016400	vetési célú magfeldolgozás	x	x
021000	erdészeti, egyéb erdőgazdálkodási tevékenység	x	x
100000	élelmiszergyártás	x	x
110000	italgyártás	x	x
181200	nyomás (kivéve: napilap)	x	x
181300	nyomdai előkészítő tevékenység	x	x
181400	könyvkötés, kapcsolódó szolgáltatás	x	x
182000	egyéb sokszorosítás	x	x
472100	zöldség, gyümölcs kiskereskedelme	x	x
472500	ital-kiskereskedelem	x	x

Szakfeladat száma	Szakfeladatok megnevezése	Alap-tevékenység	Kiegészítő tevékenység
477600	dísznövény, vetőmag, műtrágya, hobbiállat-eledel kiskereskedelme	x	x
479901	tankönyvforgalmazás költségvetési szervnél	x	x
552001	üdülői szálláshely-szolgáltatás	x	x
552002	sportolók részére nyújtott edzőtábori szálláshely-szolgáltatás	x	x
559011	kollégiumi szálláshelynyújtás közoktatásban tanulók számára	x	x
559012	kollégiumi szálláshelynyújtás felsőoktatásban részt vevő hallgatók számára	x	x
559013	diákotthoni szálláshelynyújtás felsőoktatásban részt vevő hallgató számára	x	x
559016	felsőoktatásban részt vevő hallgatók lakhatási támogatása	x	
559099	egyéb m.n.s. szálláshely-szolgáltatás	x	x
562100	rendezvényi étkeztetés	x	x
562912	óvodai intézményi étkeztetés	x	x
562913	iskolai intézményi étkeztetés	x	x
562917	munkahelyi étkeztetés	x	x
562919	egyéb étkeztetés	x	x
581100	könyvkiadás	x	x
581200	címtárak, levelezőjegyzékek kiadása	x	x
581400	folyóirat, időszaki kiadvány kiadása	x	x
581900	egyéb kiadói tevékenység	x	x
592011	hangfelvétel készítése	x	x
592012	élőhangfelvétel készítése	x	x
620100	számítógépes programozás	x	x
620200	információtechnológiai szaktanácsadás	x	x
620300	számítógép-üzemeltetés	x	x
620900	egyéb információtechnológiai szolgáltatás	x	x
631100	adatfeldolgozás, webhoszting-szolgáltatás	x	x
631200	világhálóportál-szolgáltatás	x	x
639990	m.n.s. egyéb információs szolgáltatás	x	x
681000	saját tulajdonú ingatlan adásvétele	x	x
682001	lakóingatlan bérbeadása, üzemeltetése	x	x
682002	nem lakóingatlan bérbeadása, üzemeltetése	x	x
683200	ingatlankezelés	x	x
712201	összetétel-, tisztaságvizsgálat, -elemzés	x	x
721911	matematikai alapkutatás	x	x
721912	matematikai alkalmazott kutatás	x	x
721913	matematikai kísérleti fejlesztés	x	x
721931	agrártudományi alapkutatás	x	x
721932	agrártudományi alkalmazott kutatás	x	x
721933	agrártudományi kísérleti fejlesztés	x	x
721971	műszaki tudományi alapkutatás	x	x

Szakfeladat száma	Szakfeladatok megnevezése	Alap-tevékenység	Kiegészítő tevékenység
721972	műszaki tudományi alkalmazott kutatás	x	x
721973	műszaki tudományi kísérleti fejlesztés	x	x
721981	fizikai alapkutatás	x	x
721982	fizikai alkalmazott kutatás	x	x
721983	fizikai kísérleti fejlesztés	x	x
722021	filozófia- és történettudományi alapkutatás	x	x
722022	filozófia- és történettudományi alkalmazott kutatás	x	x
722023	filozófia- és történettudományi kísérleti fejlesztés	x	x
722024	pszichológiai és viselkedéstudományi alapkutatás	x	x
722025	pszichológiai és viselkedéstudományi alkalmazott kutatás	x	x
722026	pszichológiai és viselkedéstudományi kísérleti fejlesztés	x	x
722031	nyelv- és irodalomtudományi alapkutatás	x	x
722032	nyelv- és irodalomtudományi alkalmazott kutatás	x	x
722033	nyelv- és irodalomtudományi kísérleti fejlesztés	x	x
749040	K + F tevékenységekhez kapcsolódó innováció	x	x
749050	m.n.s. egyéb szakmai, tudományos, műszaki tevékenység		x
811000	építményüzemeltetés	x	x
813000	zöldfelület-kezelés	x	x
821900	fénymásolás, egyéb irodai szolgáltatás	x	x
823000	konferencia, kereskedelmi bemutató szervezése	x	x
851000	óvodai nevelés intézményeinek, programjainak komplex támogatása	x	x
851011	óvodai nevelés, ellátás	x	
851012	sajátos nevelési igényű gyermekek óvodai nevelése, ellátása	x	
852000	alapfokú oktatás intézményeinek, programjainak komplex támogatása	x	x
852011	általános iskolai tanulók nappali rendszerű nevelése, oktatása (1–4. évfolyam)	x	
852012	sajátos nevelési igényű általános iskolai tanulók nappali rendszerű nevelése, oktatása (1–4. évfolyam	x	
852021	általános iskolai tanulók nappali rendszerű nevelése, oktatása (5–8. évfolyam)	x	
852022	sajátos nevelési igényű általános iskolai tanulók nappali rendszerű nevelése, oktatása (5–8. évfolyam)	x	
852031	alapfokú művészetoktatás zeneművészeti ágban	x	x
852032	alapfokú művészetoktatás képző- és iparművészeti, táncművészeti, szín- és bábművészeti ágban	x	x
853214	szakképesítés megszerzésére felkészítő szakmai felnőttoktatás	x	x
855100	sport, szabadidős képzés	x	x
855200	kulturális képzés	x	x
855911	általános iskolai napközi otthoni nevelés	x	x
855912	sajátos nevelési igényű tanulók napközi otthoni nevelése	x	x
855914	általános iskolai tanulószobai nevelés	x	x
855915	sajátos nevelési igényű tanulók általános iskolai tanulószobai nevelése	x	x

Szakfeladat száma	Szakfeladatok megnevezése	Alap-tevékenység	Kiegészítő tevékenység
855931	iskolarendszeren kívüli nem szakmai oktatás	x	x
855932	iskolarendszeren kívüli szakmai oktatás	x	x
855933	foglalkozást elősegítő képzések	x	x
855935	szakmai továbbképzések	x	x
855937	m.n.s. egyéb felnőttoktatás	x	x
856000	oktatást kiegészítő tevékenységek komplex támogatása	x	x
856012	korai fejlesztés, gondozás	x	x
856013	fejlesztő felkészítés	x	x
856020	pedagógiai szakmai szolgáltatások	x	x
856091	szakképzési és felnőttképzési támogatások	x	x
856099	egyéb oktatást kiegészítő tevékenység	x	x
889109	gyermekek napközbeni ellátásához kapcsolódó egyéb szolgáltatások	x	x
900400	kulturális műsorok, rendezvények, kiállítások szervezése	x	x
910121	könyvtári állomány gyarapítása, nyilvántartása	x	x
910122	könyvtári állomány feltárása, megőrzése, védelme	x	x
910123	könyvtári szolgáltatások	x	x
910412	növény- és állatkertek működtetése, a belépés és látogatás biztosítása	x	x
931204	iskolai, diáksport-tevékenység és támogatása	x	x
931301	szabadidősport- (rekreációs sport-) tevékenység és támogatása	x	x

6. Az intézmény szakágazati besorolása
   Az intézmény államháztartási szakágazati besorolása: 854200 – Felsőfokú oktatás

III.
Az intézmény működése

1. Az intézmény élén magasabb vezetői megbízás alapján a rektor áll, akit – nyilvános pályázat útján – a Magyar Köztársaság miniszterelnöke, az Ftv. vonatkozó rendelkezése szerint bíz meg, illetve ment fel.

2. A gazdasági-műszaki főigazgatót az Ftv.-ben foglaltak szerint, a rektor javaslatára az oktatási és kulturális miniszter határozott időre bízza meg, illetve vonja vissza megbízását. Felette az egyéb munkáltatói jogokat a rektor gyakorolja.

3. A foglalkoztatottak foglalkoztatási jogviszonya: az intézmény alkalmazottai a közalkalmazottak jogállásáról szóló 1992. évi XXXIII. törvény hatálya alá tartozó közalkalmazottak.

4. Az intézmény szervezeti felépítését és működésének rendjét, a vezetők közötti feladatmegosztást, a belső és külső kapcsolatokra vonatkozó további jogszabályok által előírt rendelkezéseket az intézmény szervezeti és működési szabályzata határozza meg. Az intézmény az Ftv. 21. és 115. §-ában foglaltak szerint küldi meg szervezeti és működési szabályzatát az oktatási és kulturális miniszternek.

5. Az intézmény szervezeti tagolása (az 1. számú mellékletnek megfelelően):
   5.1. Az intézményben oktatási, tudományos kutatási szervezeti egységként karok, intézetek, tanszékek és tangazdaság működik.

Az intézmény karokra tagozódik. A karok egy vagy több szakmailag összetartozó, az 1.1.1. pont szerinti képzési területeken, képzési szinteken folyó képzés feladatainak ellátását szervezik. Az intézmény karai:
– Kertészeti Főiskolai Kar,
– Gépipari és Automatizálási Műszaki Főiskolai Kar,
– Tanítóképző Főiskolai Kar.
5.2. Az intézményben kollégiumi, informatikai hálózati, valamint könyvtári és információs feladatokat ellátó szolgáltató szervezeti egységek működnek.
5.3. Az intézmény működtetési feladatainak ellátásához gazdasági, igazgatási, szervezési, műszaki szolgáltató és más, a működést biztosító funkcionális szervezeti egységeket tart fenn.

6. Az intézmény hallgatói létszáma:
– az Ftv.-ben meghatározottak szerint felvehető maximális hallgatói létszám 4380 fő.

IV.
Az intézmény gazdálkodása

1. Az intézmény önállóan működő és gazdálkodó központi költségvetési szerv.

2. Az intézmény ingatlanállománya:
2.1. A magyar állam tulajdonában lévő ingatlanok, melyek az intézmény vagyonkezelésében vannak a Kincstári Vagyoni Igazgatósággal kezelői jogra vonatkozó szerződés szerint. (2. számú melléklet szerint).
2.2. Az intézmény tulajdonában lévő ingatlanok jegyzéke: nincs az intézménynek.
2.3. További, az intézmény használatában lévő ingatlanok jegyzéke és a használat jogcíme: nincs az intézménynek.

3. Az intézményi hozzájárulással vagy közreműködéssel létrehozott, illetve működtetett társaságok, egyesületek, alapítványok és egyéb szervezetek jegyzéke és alapító okiratai, illetve az alapítással összefüggő más dokumentumai a szervezeti és működési szabályzat mellékletét képezik.

V.
Záró rendelkezések

Jelen alapító okirat 2009. július 1-jével lép hatályba, ezzel egyidejűleg 18834-1/2008. iktatószámú alapító okirat a hatályát veszti.”

Budapest, 2009. július 1.

Oktatási és Kulturális Minisztérium
mint az alapító képviselője
átruházott jogkörében eljárva
Arató Gergely s. k.,
államtitkár

A Kecskeméti Főiskola alapító okirata

A felsőoktatásról szóló 2005. évi CXXXIX. törvény (a továbbiakban: Ftv.) 16. §-ának (1) bekezdése és a 115. §-a (2) bekezdésének b) pontja, továbbá a költségvetési szervek jogállásáról és gazdálkodásáról szóló 2008. évi CV. törvény (a továbbiakban: Kt.) 2. §-ának (2) bekezdésében foglalt felhatalmazás alapján, figyelemmel a 3. §-ának (2) bekezdésében és a 4. §-ában foglaltakra, valamint az államháztartás működési rendjéről szóló 217/1998. (XII. 30.) Korm. rendelet (a továbbiakban: Ámr.) 10. §-ára

a Kecskeméti Főiskola (a továbbiakban: intézmény)

központi költségvetési szerv alapító okiratának – az államháztartásért felelős miniszterrel egyetértésben – egységes szerkezetbe foglalt szövegét az alábbiak szerint állapítom meg:

I.
Általános rendelkezések

1. A költségvetési szerv:
   1.1. Neve: Kecskeméti Főiskola.
   1.2. Rövidített megnevezése: KF.
   1.3. Angol nyelvű megnevezése: Kecskemét College.

2. Székhelye: 6000 Kecskemét, Izsáki út 10.

3. A költségvetési szerv besorolása: közszolgáltató költségvetési szerv – közintézet.

4. A létrehozásáról rendelkező jogszabály: a felsőoktatási intézményhálózat átalakításáról, továbbá a felsőoktatásról szóló 1993. évi LXXX. törvényt módosító 1999. évi LII. törvény.

5. Működési köre: az Ftv.-ben foglaltak szerint a Magyar Köztársaság területe (és e területen kívül).

6. Felügyeleti szerv neve, székhelye: Oktatási és Kulturális Minisztérium, 1055 Budapest, Szalay u. 10–14.
   Az alapítói jogok gyakorlója: az Ftv.-ben foglaltak szerint a Magyar Köztársaság Országgyűlése.

7. Az intézmény működési helye:
   7.1. Az intézmény telephelyei: nincs az intézménynek.
   7.2. Az intézmény székhelyen kívüli képzésének székhelyei:
   – 5000 Szolnok, Baross u. 37.,
   – 6430 Bácsalmás, Szent János u.5.,
   – 9999 Révkomárom (Szlovákia), Hradná ul. 2.
   7.3. Az intézmény által alapított és fenntartott közoktatási intézmény
   – neve: Kecskeméti Főiskola Petőfi Sándor Gyakorló Általános Iskola és Gyakorlóóvoda
   címe: 6000 Kecskemét, Budai u. 7.

8. Közvetlen jogelődök:
   A felsőoktatási intézményhálózat átalakításáról, továbbá a felsőoktatásról szóló 1993. évi LXXX. törvény módosításáról szóló 1999. évi LII. törvény rendelkezései alapján 2000. január 1-jei hatállyal létrehozott intézmény, amelynek jogelődei:
   – a Gépipari és Automatizálási Műszaki Főiskola, amely a Gépipari és Automatizálási Műszaki Főiskola létesítéséről szóló 1969. évi 24. sz. tvr. és a Gépipari és Automatizálási Műszaki Főiskola irányításáról, képzési rendjéről, valamint a kecskeméti Felsőfokú Gépipari és Automatizálási Technikum átszervezésével kapcsolatos átmeneti intézkedésekről szóló 1032/1969. (VIII. 31.) sz. Korm. hat. alapján, a Felsőfokú Gépipari és Automatizálási Technikum átszervezésével jött létre.

– a Kecskeméti Tanítóképző Főiskola, amelynek történeti előzménye az 1910-ben megnyitott Mezőgazdasági Szaktanítóképző Intézet, az 1917-ben, illetve 1918-ban Kecskeméten létesített felekezeti tanítóképző intézetek, közvetlen jogelődje a tanító- és óvónőképzésről szóló 1958. évi 26. sz. tvr. és a tanító- és óvónőképzésről szóló 1958. évi 26. sz. tvr. végrehajtásáról szóló 187/1958.(M. K. 23.) MM számú utasítás alapján 1959-ben létrehozott felsőfokú Kecskeméti Óvónőképző Intézet és a Magyar Népköztársaság felsőoktatási intézményeiről szóló 1986. évi 13. sz. tvr. alapján létrejött Kecskeméti Tanítóképző Főiskola.

– a Kertészeti és Élelmiszer-ipari Egyetem kecskeméti Kertészeti Főiskolai Kara, amely a Kertészeti Egyetemen Kertészeti Főiskolai Kar létesítéséről szóló 1038/1971. (IX. 8.) Korm. hat. alapján vált az egyetem főiskolai karává, a kecskeméti Felsőfokú Mezőgazdasági Technikum átszervezésével.

9. Jogszabályban meghatározott közfeladat: A felsőoktatásról szóló 2005. évi CXXXIX. törvény szerint a felsőoktatási intézmény a felsőoktatás feladatainak ellátására jött létre.

II.

Az intézmény alap-, kiegészítő, kisegítő és vállalkozási tevékenysége

1. A költségvetési szerv alaptevékenysége:

1.1. Az intézmény állami feladatként ellátandó alaptevékenysége:

– Az 1.1.1. pontban meghatározott képzési területen és képzési szinten alapképzést, továbbá szakirányú továbbképzést folytathat, s e képzésben oklevelet ad ki.

– Az oktatási miniszternek az 1993. évi LXXX. törvény alapján kiadott szakindítási engedélyek alapján kifutó rendszerben főiskolai szintű képzést folytat.

– Az 1.1.2. pontban meghatározott szakmacsoportban felsőfokú szakképzést folytathat s e képzésben bizonyítványt ad ki.

– Az Ftv. a szakképzésről szóló 1993. évi LXXVI. törvényben, a közoktatásról szóló 1993. évi LXXIX. törvényben és a felnőttképzésről szóló 2001. évi CI. törvényben foglaltak szerint részt vesz a közoktatási, továbbá a felsőoktatásnak nem minősülő szakképzési és az ágazati törvényekben meghatározott egyéb képzési feladatok megvalósításában.

– A képzéshez kapcsolódó képzési területeken, tudományterületeken alap-, alkalmazott és kísérleti kutatásokat és fejlesztéseket, tudományszervezést, technológiai innovációt, valamint az oktatást támogató egyéb kutatásokat végez.

– Közoktatási intézmény alapítójaként és fenntartójaként közoktatási feladatokat lát el, pedagógusképzést folytató intézményként gyakorló közoktatási intézmény fenntartója.

– A gyakorlati képzés megvalósítása érdekében tangazdaságot üzemeltet.

– Az Ftv.-ben foglaltak alapján részt vesz az agrárgazdaság körébe tartozó feladatok ellátásában a vonatkozó külön jogszabályok rendelkezése szerint.

– A nemzeti és az egyetemes kultúra és a művészetek közvetítésével, művelésével és fejlesztésével, az anyanyelvi és az idegen nyelvi ismeretek fejlesztésével hozzájárul a hallgatóknak az értelmiségi létre történő felkészítéséhez.

– Az oktatási, a kutatási és művészeti tevékenységek színvonalas ellátásához szükséges nemzetközi kapcsolatait fejleszti és ápolja.

– Tankönyv-, jegyzet- és elektronikus adathordozó kiadást, taneszközfejlesztést végez.

– Az alaptevékenységi körbe tartozó hallgatók részére saját szervezetében tankönyv- jegyzet- és interaktív elektronikus oktatási segédanyag ellátást, könyvtári és laboratóriumi szolgáltatást, kollégiumi elhelyezést, kulturális és sportolási lehetőséget nyújt, továbbá olyan szolgáltatásokat, amelyek a hallgatók beilleszkedését, munkaerő-piaci esélyeinek növelését, egészséges életvitelét és egészségügyi ellátását szolgálják.

– Diákotthoni szolgáltatást nyújt.

– Az alkalmazásban lévő közalkalmazottak ellátásával kapcsolatos feladatokat végez a vonatkozó jogszabályok szerint.

– Az intézmény infrastruktúrájának fenntartásával és folyamatos fejlesztésével kapcsolatban saját szervezetében lát el feladatokat.

– Feladatai teljesítése érdekében gazdasági, továbbá belső ellenőrzési feladatot ellátó funkcionális szervezeti egységet, valamint igazgatási, szervezési, műszaki szolgáltató és más, a működést biztosító funkcionális szervezeti egységeket működtet.

A felsorolt feladatokat az intézmény alaptevékenységként látja el, amelynek alapvető anyagi feltételeit a fenntartó által biztosított és az államháztartás alrendszereiből származó támogatások, átvett pénzeszközök biztosítják, valamint az államháztartáson kívüli forrásból származó bevételek, illetve a számára felajánlott vagyon.

1.1.1. Képzési terület és képzési szint, amelyeken az intézmény képzést folytat, illetve folytathat

képzési terület:

– agrár,
– informatika,
– műszaki,
– pedagógusképzés;

alapképzés:

– székhelyen: agrár, informatika, műszaki, pedagógusképzés;
– székhelyen kívül: agrár (Bácsalmás, Révkomárom), műszaki (Szolnok).

1.1.2. Felsőfokú szakképzés szakmacsoportja, amelyben az intézmény szakképzést folytat, illetve folytathat

székhelyen:

– egyéb szolgáltatások,
– gépészet,
– informatika,
– kereskedelem-marketing, üzleti adminisztráció,
– mezőgazdaság,
– oktatás,
– szociális szolgáltatások;

2. A költségvetési szerv kiegészítő tevékenysége:

Ilyen tevékenységek elsősorban:

– a hallgatók számára olyan képzés, illetve szolgáltatás nyújtása, amely közvetlenül nem kapcsolódik a képzési és kimeneti követelményekben, a szakmai és vizsgakövetelményekben és a tantervekben, illetve szakképzési programokban foglalt tanulmányi kötelezettségek teljesítéséhez;
– tanfolyamok tartása;
– továbbképzés;
– felnőttképzési tevékenység;
– az Országos Képzési Jegyzékben szereplő, szakképesítést nyújtó iskolarendszeren kívüli szakképzés folytatása,
– a képzéshez kapcsolódó tudományterületeken kultúraművelés és fejlesztés, kutatás, művészeti, szaktanácsadói és egyéb tevékenység;
– az intézményi infrastruktúra szabad kapacitásainak hasznosítása (kiadói tevékenység, nyomdaipari szolgáltatások, nyomdaipari termékek gyártása, munkahelyi vendéglátás, üzemi étkeztetés, sportlétesítmények, oktatást szolgáló helyiségek, valamint kollégiumi szálláshelyek bérbeadása);
– nyelvvizsgáztatási tevékenység,
– vizsgáló laboratóriumi tevékenység.

3. A költségvetési szerv kisegítő tevékenysége:

A költségvetési szerv nem folytat kisegítő tevékenységet.

4. A költségvetési szerv vállalkozási tevékenysége:

A költségvetési szerv nem folytat vállalkozási tevékenységet.

5. Az alaptevékenység, kiegészítő és kisegítő tevékenység államháztartási szakfeladatrend szerinti megjelölése:

5.1. A tevékenységek 2009. december 31-éig érvényes államháztartási szakfeladatrendi besorolása:

80111-5 Óvodai nevelés
80121-4 Általános iskolai nappali rendszerű nevelés, oktatás
80321-8 Főiskolai oktatás

5.2. Az alaptevékenység és kiegészítő tevékenység 2010. január 1-jétől érvényes államháztartási szakfeladatrendi besorolása:

Szakfeladat száma	Szakfeladatok megnevezése	Alap-tevékenység	Kiegészítő tevékenység
854211	felsőfokú szakképzés	x	x
854212	szakirányú továbbképzés	x	x
854213	felsőfokú végzettségi szintet nem biztosító egyéb képzés	x	x
854221	alapképzés	x	x
854222	mesterképzés	x	x
854224	kifutó rendszerben főiskolai képzés	x	x
854231	köztársasági ösztöndíj	x	
854232	miniszteri ösztöndíjak	x	
854233	tanulmányi ösztöndíj	x	x
854234	szociális ösztöndíjak	x	x
854236	egyéb pénzbeli hallgatói juttatások, ösztöndíjak	x	x
854237	oktatói ösztöndíjak	x	x
854238	tankönyv- és jegyzettámogatás	x	x
854239	felsőoktatás-fejlesztés (minőség-, tehetséggondozás, kisszak)	x	x
854241	felsőoktatási szakértői testületek működése	x	x
854249	egyéb felsőoktatás-szervezési feladatok	x	x
011100	gabonaféle, hüvelyes növény, olajos mag termesztése	x	x
011300	zöldségféle, dinnye, gyökér-, gumósnövény termesztése	x	x
011900	egyéb, nem évelő növény termesztése	x	x
012100	szőlőtermesztés	x	x
012400	almatermésű, csonthéjasok termesztése	x	x
013000	növényi szaporítóanyag termesztése	x	x
016100	növénytermesztési szolgáltatás	x	x
016300	betakarítást követő szolgáltatás	x	x
016400	vetési célú magfeldolgozás	x	x
021000	erdészeti, egyéb erdőgazdálkodási tevékenység	x	x
100000	élelmiszergyártás	x	x
110000	italgyártás	x	x
181200	nyomás (kivéve: napilap)	x	x
181300	nyomdai előkészítő tevékenység	x	x
181400	könyvkötés, kapcsolódó szolgáltatás	x	x
182000	egyéb sokszorosítás	x	x
472100	zöldség, gyümölcs kiskereskedelme	x	x
472500	ital-kiskereskedelem	x	x
477600	dísznövény, vetőmag, műtrágya, hobbiállat-eledel kiskereskedelme	x	x
479901	tankönyvforgalmazás költségvetési szervnél	x	x
552001	üdülői szálláshely-szolgáltatás	x	x

Szakfeladat száma	Szakfeladatok megnevezése	Alap-tevékenység	Kiegészítő tevékenység
552002	sportolók részére nyújtott edzőtábori szálláshely-szolgáltatás	x	x
559011	kollégiumi szálláshelynyújtás közoktatásban tanulók számára	x	x
559012	kollégiumi szálláshelynyújtás felsőoktatásban részt vevő hallgatók számára	x	x
559013	diákotthoni szálláshelynyújtás felsőoktatásban részt vevő hallgató számára	x	x
559016	felsőoktatásban részt vevő hallgatók lakhatási támogatása	x	
559099	egyéb m.n.s. szálláshely-szolgáltatás	x	x
562100	rendezvényi étkeztetés	x	x
562912	óvodai intézményi étkeztetés	x	x
562913	iskolai intézményi étkeztetés	x	x
562917	munkahelyi étkeztetés	x	x
562919	egyéb étkeztetés	x	x
581100	könyvkiadás	x	x
581200	címtárak, levelezőjegyzékek kiadása	x	x
581400	folyóirat, időszaki kiadvány kiadása	x	x
581900	egyéb kiadói tevékenység	x	x
592011	hangfelvétel készítése	x	x
592012	élőhangfelvétel készítése	x	x
620100	számítógépes programozás	x	x
620200	információtechnológiai szaktanácsadás	x	x
620300	számítógép-üzemeltetés	x	x
620900	egyéb információtechnológiai szolgáltatás	x	x
631100	adatfeldolgozás, webhoszting-szolgáltatás	x	x
631200	világhálóportál-szolgáltatás	x	x
639990	m.n.s. egyéb információs szolgáltatás	x	x
681000	saját tulajdonú ingatlan adásvétele	x	x
682001	lakóingatlan bérbeadása, üzemeltetése	x	x
682002	nem lakóingatlan bérbeadása, üzemeltetése	x	x
683200	ingatlankezelés	x	x
712201	összetétel-, tisztaságvizsgálat, -elemzés	x	x
721911	matematikai alapkutatás	x	x
721912	matematikai alkalmazott kutatás	x	x
721913	matematikai kísérleti fejlesztés	x	x
721931	agrártudományi alapkutatás	x	x
721932	agrártudományi alkalmazott kutatás	x	x
721933	agrártudományi kísérleti fejlesztés	x	x
721971	műszaki tudományi alapkutatás	x	x
721972	műszaki tudományi alkalmazott kutatás	x	x
721973	műszaki tudományi kísérleti fejlesztés	x	x

Szakfeladat száma	Szakfeladatok megnevezése	Alap-tevékenység	Kiegészítő tevékenység
721981	fizikai alapkutatás	x	x
721982	fizikai alkalmazott kutatás	x	x
721983	fizikai kísérleti fejlesztés	x	x
722021	filozófia- és történettudományi alapkutatás	x	x
722022	filozófia- és történettudományi alkalmazott kutatás	x	x
722023	filozófia- és történettudományi kísérleti fejlesztés	x	x
722024	pszichológiai és viselkedéstudományi alapkutatás	x	x
722025	pszichológiai és viselkedéstudományi alkalmazott kutatás	x	x
722026	pszichológiai és viselkedéstudományi kísérleti fejlesztés	x	x
722031	nyelv- és irodalomtudományi alapkutatás	x	x
722032	nyelv- és irodalomtudományi alkalmazott kutatás	x	x
722033	nyelv- és irodalomtudományi kísérleti fejlesztés	x	x
749040	K + F tevékenységekhez kapcsolódó innováció	x	x
749050	m.n.s. egyéb szakmai, tudományos, műszaki tevékenység		x
811000	építményüzemeltetés	x	x
813000	zöldfelület-kezelés	x	x
821900	fénymásolás, egyéb irodai szolgáltatás	x	x
823000	konferencia, kereskedelmi bemutató szervezése	x	x
851000	óvodai nevelés intézményeinek, programjainak komplex támogatása	x	x
851011	óvodai nevelés, ellátás	x	
851012	sajátos nevelési igényű gyermekek óvodai nevelése, ellátása	x	
852000	alapfokú oktatás intézményeinek, programjainak komplex támogatása	x	x
852011	általános iskolai tanulók nappali rendszerű nevelése, oktatása (1–4. évfolyam)	x	
852012	sajátos nevelési igényű általános iskolai tanulók nappali rendszerű nevelése, oktatása (1–4. évfolyam	x	
852021	általános iskolai tanulók nappali rendszerű nevelése, oktatása (5–8. évfolyam)	x	
852022	sajátos nevelési igényű általános iskolai tanulók nappali rendszerű nevelése, oktatása (5–8. évfolyam)	x	
852031	alapfokú művészetoktatás zeneművészeti ágban	x	x
852032	alapfokú művészetoktatás képző-és iparművészeti, táncművészeti, szín- és bábművészeti ágban	x	x
853214	szakképesítés megszerzésére felkészítő szakmai felnőttoktatás	x	x
855100	sport, szabadidős képzés	x	x
855200	kulturális képzés	x	x
855911	általános iskolai napközi otthoni nevelés	x	x
855912	sajátos nevelési igényű tanulók napközi otthoni nevelése	x	x
855914	általános iskolai tanulószobai nevelés	x	x
855915	sajátos nevelési igényű tanulók általános iskolai tanulószobai nevelése	x	x
855931	iskolarendszeren kívüli nem szakmai oktatás	x	x

Szakfeladat száma	Szakfeladatok megnevezése	Alap-tevékenység	Kiegészítő tevékenység
855932	iskolarendszeren kívüli szakmai oktatás	x	x
855933	foglalkozást elősegítő képzések	x	x
855935	szakmai továbbképzések	x	x
855937	m.n.s. egyéb felnőttoktatás	x	x
856000	oktatást kiegészítő tevékenységek komplex támogatása	x	x
856012	korai fejlesztés, gondozás	x	x
856013	fejlesztő felkészítés	x	x
856020	pedagógiai szakmai szolgáltatások	x	x
856091	szakképzési és felnőttképzési támogatások	x	x
856099	egyéb oktatást kiegészítő tevékenység	x	x
889109	gyermekek napközbeni ellátásához kapcsolódó egyéb szolgáltatások	x	x
900400	kulturális műsorok, rendezvények, kiállítások szervezése	x	x
910121	könyvtári állomány gyarapítása, nyilvántartása	x	x
910122	könyvtári állomány feltárása, megőrzése, védelme	x	x
910123	könyvtári szolgáltatások	x	x
910412	növény- és állatkertek működtetése, a belépés és látogatás biztosítása	x	x
931204	iskolai, diáksport-tevékenység és támogatása	x	x
931301	szabadidősport- (rekreációs sport-) tevékenység és támogatása	x	x

6. Az intézmény szakágazati besorolása
Az intézmény államháztartási szakágazati besorolása: 854200 – Felsőfokú oktatás

III.
Az intézmény működése

1. Az intézmény élén magasabb vezetői megbízás alapján a rektor áll, akit – nyilvános pályázat útján – a Magyar Köztársaság miniszterelnöke, az Ftv. vonatkozó rendelkezése szerint bíz meg, illetve ment fel.

2. A gazdasági-műszaki főigazgatót az Ftv.-ben foglaltak szerint, a rektor javaslatára az oktatási és kulturális miniszter határozott időre bízza meg, illetve vonja vissza megbízását. Felette az egyéb munkáltatói jogokat a rektor gyakorolja.

3. A foglalkoztatottak foglalkoztatási jogviszonya: az intézmény alkalmazottai a közalkalmazottak jogállásáról szóló 1992. évi XXXIII. törvény hatálya alá tartozó közalkalmazottak.

4. Az intézmény szervezeti felépítését és működésének rendjét, a vezetők közötti feladatmegosztást, a belső és külső kapcsolatokra vonatkozó további jogszabályok által előírt rendelkezéseket az intézmény szervezeti és működési szabályzata határozza meg. Az intézmény az Ftv. 21. és 115. §-ában foglaltak szerint küldi meg szervezeti és működési szabályzatát az oktatási és kulturális miniszternek.

5. Az intézmény szervezeti tagolása (az 1. számú mellékletnek megfelelően):
5.1. Az intézményben oktatási, tudományos kutatási szervezeti egységként karok, intézetek, tanszékek és tangazdaság működik.
Az intézmény karokra tagozódik. A karok egy vagy több szakmailag összetartozó, az 1.1.1. pont szerinti képzési területeken, képzési szinteken folyó képzés feladatainak ellátását szervezik. Az intézmény karai:
– Kertészeti Főiskolai Kar,

– Gépipari és Automatizálási Műszaki Főiskolai Kar,
– Tanítóképző Főiskolai Kar.
5.2. Az intézményben kollégiumi, informatikai hálózati, valamint könyvtár és információs feladatokat ellátó szolgáltató szervezeti egységek működnek.
5.3. Az intézmény működtetési feladatainak ellátásához gazdasági, igazgatási, szervezési, műszaki szolgáltató és más, a működést biztosító funkcionális szervezeti egységeket tart fenn.

6. Az intézmény hallgatói létszáma:
– az Ftv.-ben meghatározottak szerint felvehető maximális hallgatói létszám 4380 fő.

IV.
Az intézmény gazdálkodása

1. Az intézmény önállóan működő és gazdálkodó központi költségvetési szerv.

2. Az intézmény ingatlanállománya:
2.1. A magyar állam tulajdonában lévő ingatlanok, melyek az intézmény vagyonkezelésében vannak a Kincstári Vagyoni Igazgatósággal kezelői jogra vonatkozó szerződés szerint. (2. számú melléklet szerint)
2.2. Az intézmény tulajdonában lévő ingatlanok jegyzéke: nincs az intézménynek.
2.3. További, az intézmény használatában lévő ingatlanok jegyzéke és a használat jogcíme: nincs az intézménynek.

3. Az intézményi hozzájárulással vagy közreműködéssel létrehozott, illetve működtetett társaságok, egyesületek, alapítványok és egyéb szervezetek jegyzéke és alapító okiratai, illetve az alapítással összefüggő más dokumentumai a szervezeti és működési szabályzat mellékletét képezik.

V.
Záró rendelkezések

Jelen alapító okirat 2009. július 1-jével lép hatályba, ezzel egyidejűleg 18834-1/2008. iktatószámú alapító okirat a hatályát veszti.

Budapest, 2009. július 1.

Oktatási és Kulturális Minisztérium
mint az alapító képviselője
átruházott jogkörében eljárva
Arató Gergely s. k.,
államtitkár

A KECSKEMÉTI FŐISKOLA ORGANOGRAMJA

——— hatásköri és ····· kapcsolati séma

1. sz. melléklet

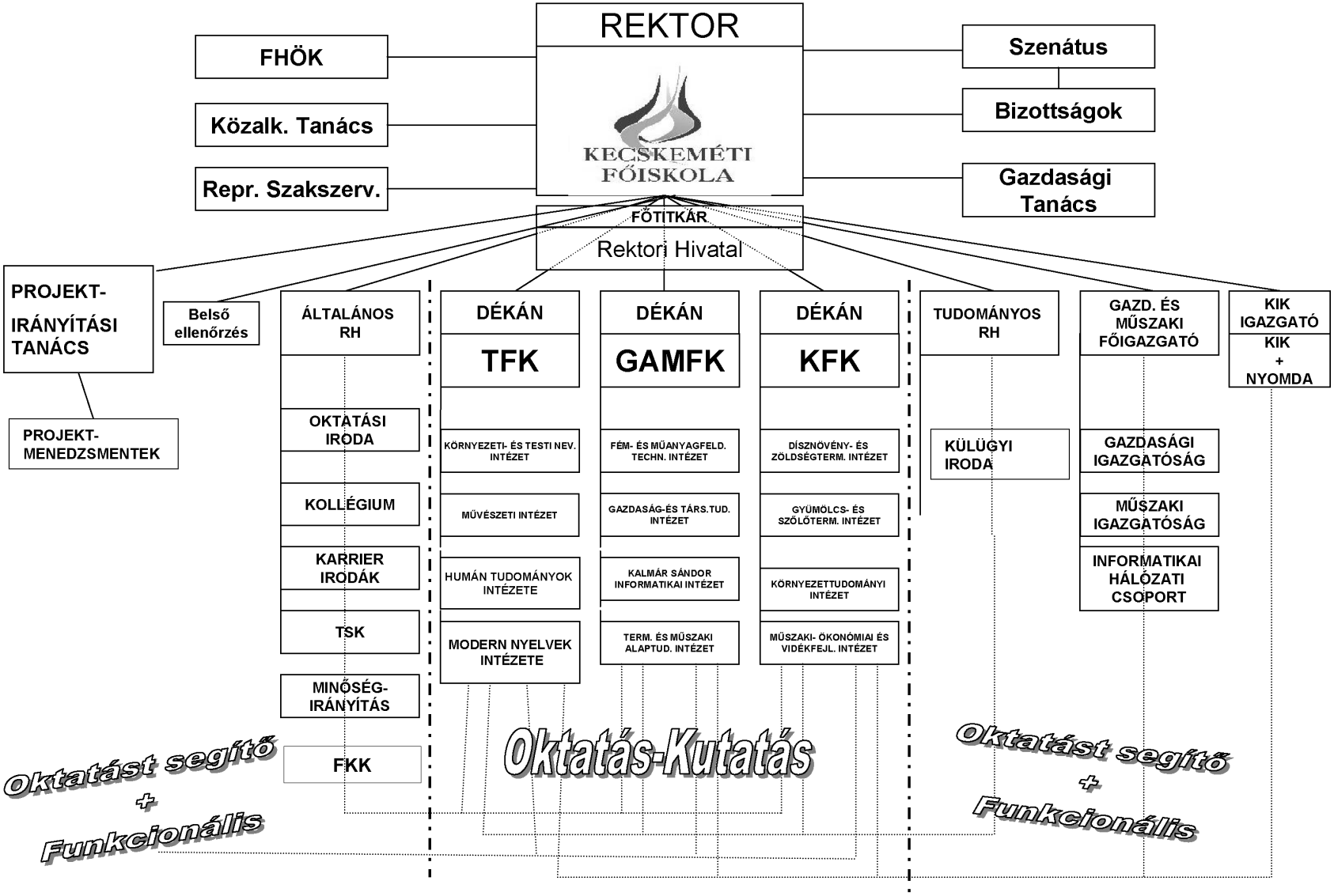

2. számú melléklet

A magyar állam tulajdonában, a Kecskeméti Főiskola vagyonkezelésében lévő ingatlanok

Ssz.	Helyrajzi szám	Cím	Terület (ha)
1.	167	Balatonfenyves, Kaposvári út 30–32.	0,1737
2.	0511	Kecskemét, Kisfái 181.	15,4907
3.	0573/11	Kecskemét, Kisfái 181.	71,3967
4.	0580/17	Kecskemét, Kisfái 181.	24,4681
5.	0580/18	Kecskemét, Kisfái 181.	2,4811
6.	0580/28	Kecskemét, Kisfái 181.	0,1957
7.	0580/29	Kecskemét, Kisfái 181.	0,1925
8.	0580/32	Kecskemét, Kisfái 181.	103,5801
9.	0581	Kecskemét, Kisfái 181.	1,2596
10.	0582/1	Kecskemét, Kisfái 181.	4,2038
11.	0583	Kecskemét, Kisfái 181.	1,7231
12.	0605/214	Kecskemét, Kisfái 181.	0,2944
13.	0605/215	Kecskemét, Kisfái 181.	0,0886
14.	0605/217	Kecskemét, Kisfái 181.	10,503
15.	0609/5	Kecskemét, Kisfái 181.	0,488
16.	0609/6	Kecskemét, Kisfái 181.	4,5282
17.	0609/11/A/6	Kecskemét, Kisfái 173.	0,1001
18.	0609/13	Kecskemét, Kisfái 181.	0,3769
19.	0609/14	Kecskemét, Kisfái 181.	0,3698
20.	0609/15	Kecskemét, Kisfái 181.	0,4516
21.	0609/16	Kecskemét, Kisfái 181.	0,1052
22.	0609/17	Kecskemét, Kisfái	25,6997
23.	0610/3	Kecskemét, Kisfái 181.	1,2368
24.	0610/4	Kecskemét, Kisfái 181.	0,2557
25.	0610/8	Kecskemét, Kisfái 181.	0,3567
26.	0619/14/A/1	Kecskemét, Mészöly Gy. u. 4.	0,1407
27.	01625/2	Kecskemét-Miklóstelep	0,8381
28.	2922	Soltvadkert, Jácint u. 22.	0,0282
29.	3963	Kecskemét, Jókai tér 4.	0,0614
30.	4127/1	Kecskemét, Bocskai u.	0,066
31.	4312	Kecskemét, Őz u. 8.	0,0882
32.	4342	Kecskemét, Kaszap u. 6–14.	1,2441
33.	4346/2	Kecskemét, Kaszap u. 6–14.	0,0881
34.	4750	Kecskemét, Vacsi köz 4.	1,5595
35.	4755	Kecskemét, Vacsi köz 4.	0,6093
36.	4764/2	Kecskemét, Bethlenváros 22.	0,1959

Ssz.	Helyrajzi szám	Cím	Terület (ha)
37.	5415	Kecskemét, Erdei F. tér 1–3.	2,9749
38.	6124/1	Kecskemét, Ceglédi út 2.	0,0474
39.	6124/2	Kecskemét, Ceglédi út 2.	0,0801
40.	6124/3	Kecskemét, Ceglédi út 2.	0,0839
41.	6124/4	Kecskemét, Ceglédi út 2.	0,0973
42.	6124/5	Kecskemét, Ceglédi út 2.	0,0449
43.	6124/8	Kecskemét, Ceglédi út 2.	1,0826
44.	10009	Kecskemét, Izsáki út 10.	9,1288
45.	20498/4	Kecskemét-Hetényegyháza, Zalagyöngye u.	0,1225
46.	21887	Kecskemét-Homokbánya	1,1892
47.	21888	Kecskemét-Homokbánya	0,1458
48.	21889	Kecskemét-Homokbánya	1,3246
49.	21890	Kecskemét-Homokbánya	0,1419
50.	21891	Kecskemét-Homokbánya	1,3443
51.	21894	Kecskemét-Homokbánya	1,0404
52.	21895	Kecskemét-Homokbánya	0,4994
53.	21896	Kecskemét-Homokbánya	0,9828
54.	21897	Kecskemét-Homokbánya	0,4182
55.	21898	Kecskemét-Homokbánya	0,5852
56.	21899/1	Kecskemét-Homokbánya	2,3164
57.	21899/2	Kecskemét-Homokbánya	0,2295
58.	21900	Kecskemét-Homokbánya	1,5175
59.	21901	Kecskemét-Homokbánya	1,0969
60.	21902	Kecskemét-Homokbánya	0,1119
61.	21903	Kecskemét-Homokbánya	0,1159
62.	21904	Kecskemét-Homokbánya	1,1233
63.	21905	Kecskemét-Homokbánya	0,1317
64.	21906	Kecskemét-Homokbánya	0,9046
65.	21907/1	Kecskemét-Homokbánya	0,1303
66.	21907/2	Kecskemét-Homokbánya	0,4263
67.	21907/3	Kecskemét-Homokbánya	0,3361
68.	21908	Kecskemét-Homokbánya	0,3679
69.	21909	Kecskemét-Homokbánya	0,6314
70.	21910	Kecskemét-Homokbánya	1,4399
71.	21911	Kecskemét-Homokbánya	2,7726
72.	21912	Kecskemét-Homokbánya, Homokszem u. 3–5.	1,8286
73.	21913	Kecskemét-Homokbánya	0,1069
74.	21914	Kecskemét-Homokbánya	1,0731
75.	21915	Kecskemét-Homokbánya	0,9566

Ssz.	Helyrajzi szám	Cím	Terület (ha)
76.	21916	Kecskemét-Homokbánya	0,8323
77.	21917	Kecskemét-Homokbánya	0,3084
78.	21918	Kecskemét-Homokbánya	0,6019
79.	21922	Kecskemét-Homokbánya	0,7106
80.	21923	Kecskemét-Homokbánya	0,8831
81.	21924	Kecskemét-Homokbánya	0,1627
82.	21925	Kecskemét-Homokbánya	0,9354
83.	21926	Kecskemét-Homokbánya	0,1646
84.	21927	Kecskemét-Homokbánya	1,0293
85.	21928	Kecskemét-Homokbánya	0,2404
86.	21929	Kecskemét-Homokbánya	0,885
87.	21930	Kecskemét-Homokbánya	0,7931
88.	21932	Kecskemét-Homokbánya	0,6022
89.	21933	Kecskemét-Homokbánya	0,1491
90.	21934/1	Kecskemét-Homokbánya	0,3329
91.	21934/2	Kecskemét-Homokbánya	1,2521
92.	21936	Kecskemét-Homokbánya	1,6908
93.	21937	Kecskemét-Homokbánya	0,053
94.	21938	Kecskemét-Homokbánya	0,652
95.	21940	Kecskemét-Homokbánya	0,3587
96.	21941/1	Kecskemét-Homokbánya	0,72
97.	21941/2	Kecskemét-Homokbánya	1,1835
98.	21943	Kecskemét-Homokbánya	0,7822
99.	21944	Kecskemét-Homokbánya	0,9146
100.	21956	Kecskemét-Homokbánya	1,0428
101.	1633	Mátraszentlászló, Kossuth u.	0,0612
102.	4126	Kecskemét, Bocskai u. 19.	0,1015
103.	4191	Kecskemét, Budai u. 7.	0,3036

A Liszt Ferenc Zeneművészeti Egyetem alapító okiratának módosítása

A Liszt Ferenc Zeneművészeti Egyetem 3365-26/2008. számú, 2008. február 29-én kelt alapító okiratát a költségvetési szervek jogállásáról és gazdálkodásáról szóló 2008. évi CV. törvény (a továbbiakban: Kt.) 2. § (2) bekezdésében foglalt felhatalmazás alapján, figyelemmel a Kt. 3. § (2) bekezdésében és a 4. §-ában foglaltakra, valamint a 44. § (5) bekezdésében és 44. § (11) bekezdésében foglaltakra is, az államháztartásért felelős miniszterrel egyetértésben a következők szerint módosítom:

1. Az alapító okirat bevezető rendelkezései helyébe az alábbi rendelkezés lép:
   „A felsőoktatásról szóló 2005. évi CXXXIX. törvény (a továbbiakban: Ftv.) 16. §-ának (1) bekezdése és a 115. §-a (2) bekezdésének b) pontja, továbbá a költségvetési szervek jogállásáról és gazdálkodásáról szóló 2008. évi CV. törvény (a továbbiakban: Kt.) 2. §-ának (2) bekezdésében foglalt felhatalmazás alapján, figyelemmel a 3. §-ának (2) bekezdésében és a 4. §-ában foglaltakra, valamint az államháztartás működési rendjéről szóló 217/1998. (XII. 30.) Korm. rendelet (a továbbiakban: Ámr.) 10. §-ára

   a Liszt Ferenc Zeneművészeti Egyetem (a továbbiakban: intézmény)

   központi költségvetési szerv alapító okiratának – az államháztartásért felelős miniszterrel egyetértésben – egységes szerkezetbe foglalt szövegét az alábbiak szerint állapítom meg:"

2. Az alapító okirat 1–14. pontjai helyébe a következő rendelkezések lépnek:

„I.
Általános rendelkezések

1. A költségvetési szerv:
   1.1. Neve: Liszt Ferenc Zeneművészeti Egyetem.
   1.2. Rövidített megnevezése: LFZE.
   1.3. Angol nyelvű megnevezése: Liszt Ferenc Academy of Music (University).

2. Székhelye: 1061 Budapest, Liszt Ferenc tér 8.

3. A költségvetési szerv besorolása: közszolgáltató költségvetési szerv – közintézet.

4. A létrehozásáról rendelkező jogszabály: a felsőoktatási intézményekről szóló 1962. évi 22. sz. tvr.

5. Működési köre: az Ftv.-ben foglaltak szerint a Magyar Köztársaság területe (és e területen kívül).

6. Felügyeleti szerv neve, székhelye: Oktatási és Kulturális Minisztérium, 1055 Budapest, Szalay u. 10–14.
   Az alapítói jogok gyakorlója: az Ftv-ben foglaltak szerint a Magyar Köztársaság Országgyűlése.

7. Az intézmény működési helye:
   7.1. Az intézmény telephelyei:
   – Liszt Ferenc Zeneművészeti Egyetem Kodály Zoltán Zenepedagógiai Intézete (6001 Kecskemét, Kéttemplom köz 1.).
   7.2. Az intézmény székhelyen kívüli képzésének székhelyei:
   – 4032 Debrecen, Egyetem tér 2. (kifutó egyetemi és főiskolai szintű képzés),
   – 6722 Szeged, Tisza Lajos krt. 79–81. (kifutó egyetemi és főiskolai szintű képzés).
   7.3. Az intézmény által alapított és fenntartott közoktatási intézmény:
   – neve: Liszt Ferenc Zeneművészeti Egyetem Bartók Béla Zeneművészeti Szakközépiskola és Gimnázium
   címe: 1065 Budapest, Nagymező u. 1.,
   – neve: Liszt Ferenc Zeneművészeti Egyetem Hangszerészképző Szakközépiskola
   címe: 1064 Budapest, Vörösmarty u. 35.

7.4. Az intézmény részjogkörű költségvetési egysége:
– Liszt Ferenc Zeneművészeti Egyetem Kodály Zoltán Zenepedagógiai Intézete
címe: 6000 Kecskemét, Kéttemplom köz 1.

8. Közvetlen jogelőd: –
8.1. Az intézmény történeti előzményei:
A magyar zeneoktatás első felsőfokú állami intézménye, az Országos Magyar Királyi Zeneakadémia 1875. november 14-én kezdte meg működését. 1887–ben egyesült a Színészeti Tanoda utódjával, az Országos Színésziskolával és 1893–ig Országos Magyar Királyi Zene és Színházművészeti Akadémiaként működött. 1919 januárjában neve Zeneművészeti Főiskola lett, majd 1925-ben felvette alapítójának, Liszt Ferencnek a nevét. A művészeti főiskoláknak egyetemi jellegű főiskolákká átszervezéséről szóló 1971. évi 20. számú tvr. egyetemi jellegű főiskolává, a Magyar Népköztársaság felsőoktatási intézményeiről szóló 1986. évi 13. számú tvr. pedig egyetemmé nyilvánította. Jelenlegi nevét a felsőoktatási intézményhálózat átalakításáról, továbbá a felsőoktatásról szóló 1993. évi LXXX. törvény módosításáról szóló 1999. évi LII. törvény állapította meg, 2000. január 1-jei hatállyal.
A költségvetési szerv jogutódja
– az 1998. december 30-án megszűnt Zeneiskolai Tanárképző Intézet Tagozata, Budapest (1052 Budapest, Semmelweis u. 12.) és a Bartók Béla Zeneművészeti Szakközépiskola (1065 Budapest, Nagymező u. 1.) költségvetési szerveknek,
– továbbá a 2005. január 1-jén megszűnt Kodály Zoltán Zenepedagógiai Intézet (6000 Kecskemét, Kéttemplom köz 1.) költségvetési szervnek.

9. Jogszabályban meghatározott közfeladat: A felsőoktatásról szóló 2005. évi CXXXIX. törvény szerint a felsőoktatási intézmény a felsőoktatás feladatainak ellátására jött létre.

II.
Az intézmény alap-, kiegészítő, kisegítő és vállalkozási tevékenysége

1. A költségvetési szerv alaptevékenysége:
1.1. Az intézmény állami feladatként ellátandó alaptevékenysége:
– Az 1.1.1. pontban meghatározott képzési területen és képzési szinten alapképzést, mesterképzést, doktori képzést, egységes, osztatlan képzést, továbbá szakirányú továbbképzést folytathat, s e képzésben oklevelet ad ki.
– Az oktatási miniszternek az 1993. évi LXXX. törvény alapján kiadott szakindítási engedélye alapján kifutó rendszerben egyetemi és főiskolai szintű képzést folytat.
– Az 1.1.2. pontban meghatározott szakmacsoportban felsőfokú szakképzést folytathat s e képzésben bizonyítványt ad ki.
– Az Ftv. a szakképzésről szóló 1993. évi LXXVI. törvényben, a közoktatásról szóló 1993. évi LXXIX. törvényben és a felnőttképzésről szóló 2001. évi CI. törvényben foglaltak szerint részt vesz a közoktatási, továbbá a felsőoktatásnak nem minősülő szakképzési és az ágazati törvényekben meghatározott egyéb képzési feladatok megvalósításában.
– A képzéshez kapcsolódó képzési területeken, tudományterületeken alap-, alkalmazott és kísérleti kutatásokat és fejlesztéseket, tudományszervezést, technológiai innovációt, valamint az oktatást támogató egyéb kutatásokat végez.
– Közoktatási intézmény alapítójaként és fenntartójaként közoktatási feladatokat lát el, valamint a képzési célokat szolgáló hangversenytermeket működtet.
– Pedagógusképzést folytató intézményként gyakorló közoktatási intézmény fenntartója.
– Hangszerészképző szakközépiskolát tart fenn, amely érettségire épülő szakképzést folytat.
– Fenntartja a Liszt Ferenc Emlékmúzeum és Kutatóközpontot, amely az intézmény alapítójának és névadójának tárgyi és szellemi hagyatékát gondozza, és muzeális, közművelődési, tudományos és az oktatást segítő feladatokat lát el, valamint a képzési célokat is szolgáló hangversenytermeket.
– A nemzeti és az egyetemes kultúra és a művészetek közvetítésével, művelésével és fejlesztésével, az anyanyelvi és az idegen nyelvi ismeretek átadásával, fejlesztésével hozzájárul a hallgatóknak az értelmiségi létre történő felkészítéséhez.
– Az oktatás és a kutatás színvonalas ellátásához szükséges nemzetközi kapcsolatait fejleszti és ápolja.
– Tankönyv- és jegyzetkiadást, taneszközfejlesztést végez.

– Az alaptevékenységi körbe tartozó hallgatók részére saját szervezetében tankönyv- és jegyzetellátást, könyvtári szolgáltatást, kollégiumi elhelyezést, kulturális és sportolási lehetőséget nyújt, továbbá olyan szolgáltatásokat, amelyek a hallgatók beilleszkedését, egészséges életvitelét és egészségügyi ellátását szolgálják.
– Diákotthoni szolgáltatást nyújt.
– Az alkalmazásában lévő közalkalmazottakkal kapcsolatos feladatokat végez, a vonatkozó jogszabályok szerint.
– Az intézmény infrastruktúrájának fenntartásával és folyamatos fejlesztésével kapcsolatban saját szervezetében lát el feladatokat.
– Feladatai teljesítése érdekében gazdasági, továbbá belső ellenőrzési feladatot ellátó funkcionális szervezeti egységet, valamint igazgatási, szervezési, műszaki szolgáltató és más, a működést biztosító funkcionális szervezeti egységeket működtet.
– Kivételes zenei tehetségű fiatalok számára előkészítőt működtet.
A felsorolt feladatokat az intézmény alaptevékenységként látja el, amelynek alapvető anyagi feltételeit a fenntartó által biztosított és az államháztartás alrendszereiből származó támogatások, átvett pénzeszközök biztosítják, valamint az államháztartáson kívüli forrásból származó bevételek, illetve a számára felajánlott vagyon.
1.1.1. Képzési terület és képzési szint, amelyeken az intézmény képzést folytat, illetve folytathat
képzési terület:
– művészet.
alapképzés:
székhelyen, telephelyen: művészet;
mesterképzés:
székhelyen, telephelyen: művészet;
doktori képzés:
székhelyen, telephelyen: művészet;
1.1.2. Felsőfokú szakképzés szakmacsoportja, amelyben az intézmény szakképzést folytat, illetve folytathat: nincs az intézménynek.
1.1.3. Tudományterület, amelyen doktori képzés, doktori fokozat odaítélés folyik:
– bölcsészettudományok,
– művészetek (zeneművészet).

2. A költségvetési szerv kiegészítő tevékenysége:
Ilyen tevékenységek elsősorban:
– a hallgatók számára olyan képzés, illetve szolgáltatás nyújtása, amely közvetlenül nem kapcsolódik a képzési és kimeneti követelményekben, a szakmai és vizsgakövetelményekben és a tantervekben, illetve szakképzési programokban foglalt tanulmányi kötelezettségek teljesítéséhez;
– felsőfokú szakemberképzés a szakindítási engedéllyel rendelkező szakokon, valamennyi képzési szinten és formában, a felsőoktatásról szóló 2005. évi CXXXIX. törvény, valamint a felnőttképzésről szóló 2001. évi CI. törvényben foglaltak szerint;
– felvételi előkészítő és egyéb tanfolyamok tartása;
– továbbképzés szervezése, tartása;
– felnőttképzési tevékenység;
– az Országos Képzési Jegyzékben szereplő, szakképesítést nyújtó, iskolarendszeren kívüli szakképzés folytatása;
– kivételes zenei tehetségű fiatalok számára előkészítő működtetése;
– a képzéshez kapcsolódó tudományterületeken (tudományágakban) és művészeti területeken kutatás és fejlesztés, tudományszervezés, kultúraművelés és -fejlesztés, művészeti, szaktanácsadási és egyéb tevékenység;
– az intézményi infrastruktúra szabad kapacitásainak hasznosítása (kiadói tevékenység, nyomdaipari szolgáltatások, nyomdaipari termékek gyártása, munkahelyi vendéglátás, üzemi étkeztetés, sportlétesítmények, oktatást szolgáló helyiségek, valamint kollégiumi szálláshelyek bérbeadása);
– az intézmény hallgatói és volt hallgatói közreműködésével hangversenyek tartása.

3. A költségvetési szerv kisegítő tevékenysége az összkiadások arányában:
A kisegítő tevékenység arányának jogszabályban meghatározottak szerinti felső határa: 50%.

4. A költségvetési szerv vállalkozási tevékenysége

4.1. A vállalkozási tevékenység arányának jogszabályban meghatározottak szerinti felső határa: 33,33%. Az alap-, kiegészítő, kisegítő és vállalkozási tevékenységek szétválasztásának elveit és a vállalkozási szerződéskötés rendjét az intézmény belső szabályzata rögzíti.

4.2. Az államháztartásról szóló 1992. évi XXXVIII. törvény (a továbbiakban: Áht). 90. § (7) bekezdése alapján az alap-, kiegészítő, kisegítő és vállalkozási tevékenységből származó bevételeket és kiadásokat elkülönítetten kell megtervezni és elszámolni. Az Ámr. 69. § (1) bekezdésében meghatározottak szerint a vállalkozási tevékenységből származó eredmény a az intézmény által felhasználható részéből vállalkozási tartalékot kell képezni, amely az Ámr. 69. § (2) bekezdésében meghatározottak szerint használható fel. A vállalkozási tevékenység folytatása nem veszélyeztetheti a költségvetési szerv alaptevékenységének ellátását.

4.3. Amennyiben a vállalkozási tevékenység eredménye az Ámr. 68. § (5) bekezdés alapján negatív, a veszteséget az intézménynek elsősorban a korábbi év(ek)ben képzett és fel nem használt vállalkozási tartalékából kell fedezni. Ha az intézmény az alapító okiratában a vállalkozási tevékenységét megszünteti és a vállalkozási tevékenység negatív eredményére a korábbi év(ek)ben képzett és fel nem használt vállalkozási tartaléka nem nyújt fedezetet, akkor a veszteséget az alaptevékenysége tartaléka terhére köteles rendezni.

5. Az alaptevékenység, kiegészítő, kisegítő és vállalkozási tevékenység államháztartási szakfeladatrend szerinti megjelölése:

5.1. A tevékenységek 2009. december 31-éig érvényes államháztartási szakfeladatrendi besorolása:

55133-7 Felsőoktatásban tanulók kollégiumi ellátása
80217-7 Nappali rendszerű szakközépiskolai nevelés, oktatás
80226-3 Szakképesítés megszerzésére felkészítő iskolarendszerű felnőttoktatás
80311-9 Egyetemi oktatás
80321-8 Főiskolai oktatás
80591-5 Oktatási célok és egyéb feladatok
92321-5 Múzeumi tevékenység

5.2. Az alaptevékenység, kiegészítő, kisegítő és vállalkozási tevékenység 2010. január 1-jétől érvényes államháztartási szakfeladatrendi besorolása:

Szakfeladat száma	Szakfeladatok megnevezése	Alap-tevékenység	Kiegészítő tevékenység	Kisegítő tevékenység	Vállalkozási tevékenység
181200	Nyomás			X	
181300	Nyomdai előkészítő tevékenység			X	
181400	Könyvkötés, kapcsolódó szolgáltatás			X	
182000	Egyéb sokszorosítás			X	
469000	Vegyes termékkörű nagykereskedelem				X
479901	Tankönyvforgalmazás költségvetési szervnél	X			
476100	Könyv-kiskereskedelem	X	X		
476200	Újság-, papíráru-kiskereskedelem				X
476300	Zene-, videofelvétel kiskereskedelme	X	X		
479909	Egyéb nem bolti, nem piaci kiskereskedelem			X	
552001	Üdülői szálláshely-szolgáltatás				X
559011	Kollégiumi szálláshelynyújtás közoktatásban tanulók számára	X			
559012	Kollégiumi szálláshelynyújtás felsőoktatásban részt vevő hallgatók számára	X			
559013	Diákotthoni szálláshelynyújtás felsőoktatásban részt vevő hallgatók számára	X			

Szakfeladat száma	Szakfeladatok megnevezése	Alap-tevékenység	Kiegészítő tevékenység	Kisegítő tevékenység	Vállalkozási tevékenység
559015	Közoktatásban tanulók lakhatási támogatása	X	X		
559016	Felsőoktatásban részt vevő hallgatók lakhatási támogatása	X	X		
559099	Egyéb m.n.s. szálláshely-szolgáltatás				X
562100	Rendezvényi étkeztetés	X	X		
562913	Iskolai intézményi étkeztetés	X			
562914	Tanulók kollégiumi étkeztetése	X			
562917	Munkahelyi étkeztetés	X	X		
562919	Egyéb étkeztetés			X	
581100	Könyvkiadás	X			
581400	Folyóirat, időszaki kiadvány kiadása	X	X		
581900	Egyéb kiadói tevékenység				X
582900	Egyéb szoftverkiadás	X	X		
591111	Filmgyártás	X	X		
591112	Promóciós, reklámfilm, -video gyártása	X	X		
591200	Film-, videogyártás, televíziós műsorfelvétel utómunkálatai	X	X		
591301	Filmhez kapcsolódó jogok és jövedelem engedélyezése	X	X		
591302	Film-, video- és televízió-műsor terjesztése	X	X		
591411	Film-, video- és egyéb képfelvétel vetítése mozikban, filmklubokban, szabadtéren, nyilvános vetítési helyeken	X	X		
592011	Hangfelvétel készítése	X	X		
592012	Élőhangfelvétel készítése	X	X		
592013	Rádióműsor készítése	X	X		
592014	Zeneműkiadás	X	X		
592015	Eredeti hanganyag felhasználási jogának engedélyezése	X	X		
639990	M.n.s. egyéb információs szolgáltatás	X	X		
682001	Lakóingatlan bérbeadása, üzemeltetése				X
682002	Nem lakóingatlan bérbeadása, üzemeltetése				X
683200	Ingatlankezelés				X
722031	Nyelv- és irodalomtudományi alapkutatás	X			
722032	Nyelv- és irodalomtudományi alkalmazott kutatás	X			
722033	Nyelv- és irodalomtudományi kísérleti fejlesztés	X			
743000	Fordítás, tolmácsolás	X	X		
749050	M.n.s. egyéb szakmai, tudományos, műszaki tevékenység	X			
773000	Egyéb gép, tárgyi eszköz kölcsönzése				X
852031	Alapfokú művészetoktatás zeneművészeti ágban	X			

Szakfeladat száma	Szakfeladatok megnevezése	Alap-tevékenység	Kiegészítő tevékenység	Kisegítő tevékenység	Vállalkozási tevékenység
853000	Középfokú oktatás intézményeinek, programjainak komplex támogatása	X			
853111	Nappali rendszerű gimnáziumi oktatás (9–12/13. évfolyam)	X			
853114	Gimnáziumi felnőttoktatás	X			
853121	Nappali rendszerű szakközép-iskolai oktatás (9–12/13. évfolyam)	X			
853124	Szakközép-iskolai felnőttoktatás (9–12/13. évfolyam)	X			
853211	Szakképesítés megszerzésére felkészítő nappali rendszerű szakmai elméleti oktatás a szakképzési évfolyamokon	X			
853214	Szakképesítés megszerzésére felkészítő szakmai elméleti felnőttoktatás	X			
853221	Szakképesítés megszerzésére felkészítő nappali rendszerű szakmai gyakorlati oktatás a szakképzési évfolyamokon	X			
853224	Szakképesítés megszerzésére felkészítő szakmai gyakorlati felnőttoktatás	X			
853231	Emelt szintű nappali rendszerű szakközép-iskolai szakmai oktatás a szakképzési évfolyamokon	X			
853234	Emelt szintű szakközépiskolai felnőtt-szakképzés	X			
854100	Felsőszintű, nem felsőfokú oktatás	X			
854211	Felsőfokú szakképzés	X			
854212	Szakirányú továbbképzés	X			
854213	Felsőfokú végzettségi szintet nem biztosító egyéb képzés	X			
854221	Alapképzés	X			
854222	Mesterképzés	X			
854223	Doktori képzés	X			
854224	Kifutó rendszerben főiskolai képzés	X			
854225	Kifutó rendszerben egyetemi képzés	X			
854231	Köztársasági ösztöndíj	X			
854232	Miniszteri ösztöndíjak	X			
854233	Tanulmányi ösztöndíj	X			
854234	Szociális ösztöndíjak	X			
854235	Doktorandusz-ösztöndíjak	X			
854236	Egyéb pénzbeli hallgatói juttatások, ösztöndíjak	X			
854237	Oktatói ösztöndíjak	X			
854238	Tankönyv- és jegyzettámogatás	X			
854239	Felsőoktatás-fejlesztés (minőség-, tehetséggondozás, kisszak)	X	X		

Szakfeladat száma	Szakfeladatok megnevezése	Alap-tevékenység	Kiegészítő tevékenység	Kisegítő tevékenység	Vállalkozási tevékenység
854241	Felsőoktatási szakértői testületek működése	X			
854249	Egyéb felsőoktatás-szervezési feladatok	X			
855932	Iskolarendszeren kívüli szakmai oktatás	X	X		
855933	Foglalkoztatást elősegítő képzések	X	X		
855935	Szakmai továbbképzések	X	X		
855937	M.n.s. egyéb felnőttoktatás	X	X		
856000	Oktatást kiegészítő tevékenységek komplex támogatása	X	X		
856091	Szakképzési és felnőttképzési támogatások	X	X		
856099	Egyéb oktatást kiegészítő tevékenység	X	X		
900121	Zeneművészeti tevékenység	X			
900200	Előadóművészeti tevékenységet kiegészítő tevékenység	X			
900300	Alkotóművészeti tevékenység	X			
900400	Kulturális műsorok, rendezvények, kiállítások szervezése	X			
910121	Könyvtári állomány gyarapítása, nyilvántartása	X			
910122	Könyvtári állomány feltárása, megőrzése, védelme	X			
910123	Könyvtári szolgáltatások	X			
910201	Múzeumi gyűjteményi tevékenység	X			
910202	Múzeumi tudományos feldolgozó és publikációs tevékenység	X			
910203	Múzeumi kiállítási tevékenység	X			
910204	Múzeumi közművelődési, közönségkapcsolati tevékenység	X			
910301	Történelmi hely, építmény, egyéb látványosság működtetése	X			
910302	Történelmi hely, építmény, egyéb látványosság megóvása	X			
910501	Közművelődési tevékenységek és támogatásuk	X			
910502	Közművelődési intézmények, közösségi színterek működtetése	X			
931102	Sportlétesítmények működtetése és fejlesztése	X	X		
931204	Iskolai, diáksport-tevékenység és támogatása	X			
931903	Máshová nem sorolható egyéb sporttámogatás	X	X		
932919	M.n.s. egyéb szórakoztatási tevékenység	X	X		

6. Az intézmény szakágazati besorolása

Az intézmény államháztartási szakágazati besorolása: 854200 – Felsőfokú oktatás

III.
Az intézmény működése

1. Az intézmény élén magasabb vezetői megbízás alapján a rektor áll, akit – nyilvános pályázat útján – a Magyar Köztársaság elnöke, az Ftv. vonatkozó rendelkezése szerint bíz meg, illetve ment fel.

2. A gazdasági főigazgatót az Ftv.-ben foglaltak szerint, a rektor javaslatára az oktatási és kulturális miniszter határozott időre bízza meg, illetve vonja vissza megbízását. Felette az egyéb munkáltatói jogokat a rektor gyakorolja.

3. A foglalkoztatottak foglalkoztatási jogviszonya: az intézmény alkalmazottai a közalkalmazottak jogállásáról szóló 1992. évi XXXIII. törvény hatálya alá tartozó közalkalmazottak.

4. Az intézmény szervezeti felépítését és működésének rendjét, a vezetők közötti feladatmegosztást, a belső és külső kapcsolatokra vonatkozó további jogszabályok által előírt rendelkezéseket az intézmény szervezeti és működési szabályzata határozza meg. Az intézmény az Ftv. 21. és 115. §-ában foglaltak szerint küldi meg szervezeti és működési szabályzatát az oktatási és kulturális miniszternek.

5. Az intézmény szervezeti tagolása (az 1. számú mellékletnek megfelelően):
   5.1. Az intézmény oktatási, tudományos kutatási szervezeti egységként intézeteket, tanszékeket, tanszéki csoportokat működtet, továbbá doktori iskolát szervez. Kutatás-fejlesztési feladatainak ellátása során együttműködik az MTA-val, ennek keretei között támogatott kutatócsoportot tart fenn.
   Kivételes zenei tehetségű fiatalok számára szervezett formában előkészítőt biztosít.
   5.2. Az intézményben múzeumi, könyvtári, kollégiumi feladatot ellátó szolgáltató szervezeti egységek is működnek, közoktatási feladatok ellátására két közoktatási intézményt tart fenn, egyéb információs, szolgáltató intézményként zongorajavító műhelyt, valamint stúdiót működtet.
   5.3. Az intézmény működési feladatainak ellátásához funkcionális szervezeti egységként gazdasági-pénzügyi, műszaki, valamint igazgatási szervezeti egységet működtet. Az igazgatási szervezeti egységhez tartozik a nemzetközi kapcsolatokkal foglalkozó csoport, a rendezvényszervezési csoport, informatikai szolgáltató központ, public relations csoport is.

6. Az intézmény hallgatói létszáma:
   – az Ftv.-ben meghatározottak szerint felvehető maximális hallgatói létszám 981 fő.

IV.
Az intézmény gazdálkodása

1. Az intézmény önállóan működő és gazdálkodó központi költségvetési szerv.

2. Az intézmény ingatlanállománya:
   2.1. A magyar állam tulajdonában lévő ingatlanok, melyek az intézmény vagyonkezelésében vannak a Kincstári Vagyoni Igazgatósággal, illetve az MNV Zrt.-vel kötött vagyonkezelési szerződések alapján: 2. számú melléklet szerint.
   2.2. Az intézmény tulajdonában lévő ingatlanok jegyzéke: nincs az intézménynek.
   2.3. További, az intézmény használatában lévő ingatlanok jegyzéke és a használat jogcíme: 3. számú melléklet szerint.

3. Az intézményi hozzájárulással vagy közreműködéssel létrehozott, illetve működtetett társaságok, egyesületek, alapítványok és egyéb szervezetek jegyzéke és alapító okiratai, illetve az alapítással összefüggő más dokumentumai a szervezeti és működési szabályzat mellékletét képezik.

V.
Záró rendelkezések

Jelen alapító okirat 2009. július 1-jével lép hatályba, ezzel egyidejűleg a 3365-26/2008. iktatószámú alapító okirat a hatályát veszti."

Budapest, 2009. július 1.

Oktatási és Kulturális Minisztérium
mint az alapító képviselője
átruházott jogkörében eljárva
Arató Gergely s. k.,
államtitkár

A Liszt Ferenc Zeneművészeti Egyetem alapító okirata

A felsőoktatásról szóló 2005. évi CXXXIX. törvény (a továbbiakban: Ftv.) 16. §-ának (1) bekezdése és a 115. §-a (2) bekezdésének b) pontja, továbbá a költségvetési szervek jogállásáról és gazdálkodásáról szóló 2008. évi CV. törvény (a továbbiakban: Kt.) 2. §-ának (2) bekezdésében foglalt felhatalmazás alapján, figyelemmel a 3. §-ának (2) bekezdésében és a 4. §-ában foglaltakra, valamint az államháztartás működési rendjéről szóló 217/1998. (XII. 30.) Korm. rendelet (a továbbiakban: Ámr.) 10. §-ára

a Liszt Ferenc Zeneművészeti Egyetem (a továbbiakban: intézmény)

központi költségvetési szerv alapító okiratának – az államháztartásért felelős miniszterrel egyetértésben – egységes szerkezetbe foglalt szövegét az alábbiak szerint állapítom meg:

I.
Általános rendelkezések

1. A költségvetési szerv:
   1.1. Neve: Liszt Ferenc Zeneművészeti Egyetem.
   1.2. Rövidített megnevezése: LFZE.
   1.3. Angol nyelvű megnevezése: Liszt Ferenc Academy of Music (University).

2. Székhelye: 1061 Budapest, Liszt Ferenc tér 8.

3. A költségvetési szerv besorolása: közszolgáltató költségvetési szerv – közintézet.

4. A létrehozásáról rendelkező jogszabály: a felsőoktatási intézményekről szóló 1962. évi 22. sz. tvr.

5. Működési köre: az Ftv.-ben foglaltak szerint a Magyar Köztársaság területe (és e területen kívül).

6. Felügyeleti szerv neve, székhelye: Oktatási és Kulturális Minisztérium, 1055 Budapest, Szalay u. 10–14.
   Az alapítói jogok gyakorlója: az Ftv.-ben foglaltak szerint a Magyar Köztársaság Országgyűlése.

7. Az intézmény működési helye:
   7.1. Az intézmény telephelyei:
   – Liszt Ferenc Zeneművészeti Egyetem Kodály Zoltán Zenepedagógiai Intézete (6001 Kecskemét, Kéttemplom köz 1.).
   7.2. Az intézmény székhelyen kívüli képzésének székhelyei:
   – 4032 Debrecen, Egyetem tér 2. (kifutó egyetemi és főiskolai szintű képzés),
   – 6722 Szeged, Tisza Lajos krt. 79-81. (kifutó egyetemi és főiskolai szintű képzés).
   7.3. Az intézmény által alapított és fenntartott közoktatási intézmény:
   – neve: Liszt Ferenc Zeneművészeti Egyetem Bartók Béla Zeneművészeti Szakközépiskola és Gimnázium
   címe: 1065 Budapest, Nagymező u. 1.,
   – neve: Liszt Ferenc Zeneművészeti Egyetem Hangszerészképző Szakközépiskola
   címe: 1064 Budapest, Vörösmarty u. 35.
   7.4. Az intézmény részjogkörű költségvetési egysége:
   – Liszt Ferenc Zeneművészeti Egyetem Kodály Zoltán Zenepedagógiai Intézete
   címe: 6000 Kecskemét, Kéttemplom köz 1.

8. Közvetlen jogelőd: –
   8.1. Az intézmény történeti előzményei:
   A magyar zeneoktatás első felsőfokú állami intézménye, az Országos Magyar Királyi Zeneakadémia 1875. november 14-én kezdte meg működését. 1887–ben egyesült a Színészeti Tanoda utódjával, az Országos Színésziskolával és 1893-ig Országos Magyar Királyi Zene és Színházművészeti Akadémiaként működött. 1919 januárjában neve Zeneművészeti Főiskola lett, majd 1925-ben felvette alapítójának, Liszt Ferencnek a nevét. A művészeti főiskoláknak

egyetemi jellegű főiskolákká átszervezéséről szóló 1971. évi 20. számú tvr. egyetemi jellegű főiskolává, a Magyar Népköztársaság felsőoktatási intézményeiről szóló 1986. évi 13. számú tvr. pedig egyetemmé nyilvánította. Jelenlegi nevét a felsőoktatási intézményhálózat átalakításáról, továbbá a felsőoktatásról szóló 1993. évi LXXX. törvény módosításáról szóló 1999. évi LII. törvény állapította meg, 2000. január 1-jei hatállyal.

A költségvetési szerv jogutódja

– az 1998. december 30-án megszűnt Zeneiskolai Tanárképző Intézet Tagozata, Budapest (1052 Budapest, Semmelweis u. 12.) és a Bartók Béla Zeneművészeti Szakközépiskola (1065 Budapest, Nagymező u. 1.) költségvetési szerveknek,

– továbbá a 2005. január 1-jén megszűnt Kodály Zoltán Zenepedagógiai Intézet (6000 Kecskemét, Kéttemplom köz 1.) költségvetési szervnek.

9. Jogszabályban meghatározott közfeladat: A felsőoktatásról szóló 2005. évi CXXXIX. törvény szerint a felsőoktatási intézmény a felsőoktatás feladatainak ellátására jött létre.

II.

Az intézmény alap-, kiegészítő, kisegítő és vállalkozási tevékenysége

1. A költségvetési szerv alaptevékenysége:

1.1. Az intézmény állami feladatként ellátandó alaptevékenysége:

– Az 1.1.1. pontban meghatározott képzési területen és képzési szinten alapképzést, mesterképzést, doktori képzést, egységes, osztatlan képzést, továbbá szakirányú továbbképzést folytathat, s e képzésben oklevelet ad ki.

– Az oktatási miniszternek az 1993. évi LXXX. törvény alapján kiadott szakindítási engedélye alapján kifutó rendszerben egyetemi és főiskolai szintű képzést folytat.

– Az 1.1.2. pontban meghatározott szakmacsoportban felsőfokú szakképzést folytathat s e képzésben bizonyítványt ad ki.

– Az Ftv. a szakképzésről szóló 1993. évi LXXVI. törvényben, a közoktatásról szóló 1993. évi LXXIX. törvényben és a felnőttképzésről szóló 2001. évi CI. törvényben foglaltak szerint részt vesz a közoktatási, továbbá a felsőoktatásnak nem minősülő szakképzési és az ágazati törvényekben meghatározott egyéb képzési feladatok megvalósításában.

– A képzéshez kapcsolódó képzési területeken, tudományterületeken alap-, alkalmazott és kísérleti kutatásokat és fejlesztéseket, tudományszervezést, technológiai innovációt, valamint az oktatást támogató egyéb kutatásokat végez.

– Közoktatási intézmény alapítójaként és fenntartójaként közoktatási feladatokat lát el, valamint a képzési célokat szolgáló hangversenytermeket működtet.

– Pedagógusképzést folytató intézményként gyakorló közoktatási intézmény fenntartója.

– Hangszerészképző szakközépiskolát tart fenn, amely érettségire épülő szakképzést folytat.

– Fenntartja a Liszt Ferenc Emlékmúzeum és Kutatóközpontot, amely az intézmény alapítójának és névadójának tárgyi és szellemi hagyatékát gondozza, és muzeális, közművelődési, tudományos és az oktatást segítő feladatokat lát el, valamint a képzési célokat is szolgáló hangversenytermeket.

– A nemzeti és az egyetemes kultúra és a művészetek közvetítésével, művelésével és fejlesztésével, az anyanyelvi és az idegen nyelvi ismeretek átadásával, fejlesztésével hozzájárul a hallgatóknak az értelmiségi létre történő felkészítéséhez.

– Az oktatás és a kutatás színvonalas ellátásához szükséges nemzetközi kapcsolatait fejleszti és ápolja.

– Tankönyv- és jegyzetkiadást, taneszközfejlesztést végez.

– Az alaptevékenységi körbe tartozó hallgatók részére saját szervezetében tankönyv- és jegyzetellátást, könyvtári szolgáltatást, kollégiumi elhelyezést, kulturális és sportolási lehetőséget nyújt, továbbá olyan szolgáltatásokat, amelyek a hallgatók beilleszkedését, egészséges életvitelét és egészségügyi ellátását szolgálják.

– Diákotthoni szolgáltatást nyújt.

– Az alkalmazásában lévő közalkalmazottakkal kapcsolatos feladatokat végez, a vonatkozó jogszabályok szerint.

– Az intézmény infrastruktúrájának fenntartásával és folyamatos fejlesztésével kapcsolatban saját szervezetében lát el feladatokat.

– Feladatai teljesítése érdekében gazdasági, továbbá belső ellenőrzési feladatot ellátó funkcionális szervezeti egységet, valamint igazgatási, szervezési, műszaki szolgáltató és más, a működést biztosító funkcionális szervezeti egységeket működtet.

– Kivételes zenei tehetségű fiatalok számára előkészítőt működtet.

A felsorolt feladatokat az intézmény alaptevékenységként látja el, amelynek alapvető anyagi feltételeit a fenntartó által biztosított és az államháztartás alrendszereiből származó támogatások, átvett pénzeszközök biztosítják, valamint az államháztartáson kívüli forrásból származó bevételek, illetve a számára felajánlott vagyon.

1.1.1. Képzési terület és képzési szint, amelyeken az intézmény képzést folytat, illetve folytathat

képzési terület:

– művészet.

alapképzés:

székhelyen, telephelyen: művészet;

mesterképzés:

székhelyen, telephelyen: művészet;

doktori képzés:

székhelyen, telephelyen: művészet;

1.1.2. Felsőfokú szakképzés szakmacsoportja, amelyben az intézmény szakképzést folytat, illetve folytathat: nincs az intézménynek.

1.1.3. Tudományterület, amelyen doktori képzés, doktori fokozat odaítélés folyik:

– bölcsészettudományok,

– művészetek (zeneművészet).

2. A költségvetési szerv kiegészítő tevékenysége:

Ilyen tevékenységek elsősorban:

– a hallgatók számára olyan képzés, illetve szolgáltatás nyújtása, amely közvetlenül nem kapcsolódik a képzési és kimeneti követelményekben, a szakmai és vizsgakövetelményekben és a tantervekben, illetve szakképzési programokban foglalt tanulmányi kötelezettségek teljesítéséhez;

– felsőfokú szakemberképzés a szakindítási engedéllyel rendelkező szakokon, valamennyi képzési szinten és formában, a felsőoktatásról szóló 2005. évi CXXXIX. törvény, valamint a felnőttképzésről szóló 2001. évi CI. törvényben foglaltak szerint;

– felvételi előkészítő és egyéb tanfolyamok tartása;

– továbbképzés szervezése, tartása;

– felnőttképzési tevékenység;

– az Országos Képzési Jegyzékben szereplő, szakképesítést nyújtó, iskolarendszeren kívüli szakképzés folytatása;

– kivételes zenei tehetségű fiatalok számára előkészítő működtetése;

– a képzéshez kapcsolódó tudományterületeken (tudományágakban) és művészeti területeken kutatás és fejlesztés, tudományszervezés, kultúraművelés és fejlesztés, művészeti, szaktanácsadási és egyéb tevékenység;

– az intézményi infrastruktúra szabad kapacitásainak hasznosítása (kiadói tevékenység, nyomdaipari szolgáltatások, nyomdaipari termékek gyártása, munkahelyi vendéglátás, üzemi étkeztetés, sportlétesítmények, oktatást szolgáló helyiségek, valamint kollégiumi szálláshelyek bérbeadása);

– az intézmény hallgatói és volt hallgatói közreműködésével hangversenyek tartása.

3. A költségvetési szerv kisegítő tevékenysége az összkiadások arányában:

A kisegítő tevékenység arányának jogszabályban meghatározottak szerinti felső határa: 50%.

4. A költségvetési szerv vállalkozási tevékenysége

4.1. A vállalkozási tevékenység arányának jogszabályban meghatározottak szerinti felső határa: 33,33%. Az alap-, kiegészítő, kisegítő és vállalkozási tevékenységek szétválasztásának elveit és a vállalkozási szerződéskötés rendjét az intézmény belső szabályzata rögzíti.

4.2. Az államháztartásról szóló 1992. évi XXXVIII. törvény (a továbbiakban: Áht.). 90. § (7) bekezdése alapján az alap-, kiegészítő, kisegítő és vállalkozási tevékenységből származó bevételeket és kiadásokat elkülönítetten kell megtervezni és elszámolni. Az Ámr. 69. § (1) bekezdésében meghatározottak szerint a vállalkozási tevékenységből származó eredmény a az intézmény által felhasználható részéből vállalkozási tartalékot kell képezni, amely az Ámr. 69. § (2) bekezdésében meghatározottak szerint használható fel. A vállalkozási tevékenység folytatása nem veszélyeztetheti a költségvetési szerv alaptevékenységének ellátását.

4.3. Amennyiben a vállalkozási tevékenység eredménye az Ámr. 68. § (5) bekezdés alapján negatív, a veszteséget az intézménynek elsősorban a korábbi év(ek)ben képzett és fel nem használt vállalkozási tartalékából kell fedezni. Ha az

intézmény az alapító okiratában a vállalkozási tevékenységét megszünteti és a vállalkozási tevékenység negatív eredményére a korábbi év(ek)ben képzett és fel nem használt vállalkozási tartaléka nem nyújt fedezetet, akkor a veszteséget az alaptevékenysége tartaléka terhére köteles rendezni.

5. Az alaptevékenység, kiegészítő, kisegítő és vállalkozási tevékenység államháztartási szakfeladatrend szerinti megjelölése:

5.1. A tevékenységek 2009. december 31-éig érvényes államháztartási szakfeladatrendi besorolása:

55133-7 Felsőoktatásban tanulók kollégiumi ellátása

80217-7 Nappali rendszerű szakközépiskolai nevelés, oktatás

80226-3 Szakképesítés megszerzésére felkészítő iskolarendszerű felnőttoktatás

80311-9 Egyetemi oktatás

80321-8 Főiskolai oktatás

80591-5 Oktatási célok és egyéb feladatok

92321-5 Múzeumi tevékenység

5.2. Az alaptevékenység, kiegészítő, kisegítő és vállalkozási tevékenység 2010. január 1-jétől érvényes államháztartási szakfeladatrendi besorolása:

Szakfeladat száma	Szakfeladatok megnevezése	Alap-tevékenység	Kiegészítő tevékenység	Kisegítő tevékenység	Vállalkozási tevékenység
181200	Nyomás			X	
181300	Nyomdai előkészítő tevékenység			X	
181400	Könyvkötés, kapcsolódó szolgáltatás			X	
182000	Egyéb sokszorosítás			X	
469000	Vegyes termékkörű nagykereskedelem				X
479901	Tankönyvforgalmazás költségvetési szervnél	X			
476100	Könyv-kiskereskedelem	X	X		
476200	Újság-, papíráru-kiskereskedelem				X
476300	Zene-, videofelvétel kiskereskedelme	X	X		
479909	Egyéb nem bolti, nem piaci kiskereskedelem			X	
552001	Üdülői szálláshely-szolgáltatás				X
559011	Kollégiumi szálláshelynyújtás közoktatásban tanulók számára	X			
559012	Kollégiumi szálláshelynyújtás felsőoktatásban részt vevő hallgatók számára	X			
559013	Diákotthoni szálláshelynyújtás felsőoktatásban részt vevő hallgatók számára	X			
559015	Közoktatásban tanulók lakhatási támogatása	X	X		
559016	Felsőoktatásban részt vevő hallgatók lakhatási támogatása	X	X		
559099	Egyéb m.n.s. szálláshely-szolgáltatás				X
562100	Rendezvényi étkeztetés	X	X		
562913	Iskolai intézményi étkeztetés	X			
562914	Tanulók kollégiumi étkeztetése	X			
562917	Munkahelyi étkeztetés	X	X		
562919	Egyéb étkeztetés			X	
581100	Könyvkiadás	X			
581400	Folyóirat, időszaki kiadvány kiadása	X	X		

Szakfeladat száma	Szakfeladatok megnevezése	Alap-tevékenység	Kiegészítő tevékenység	Kisegítő tevékenység	Vállalkozási tevékenység
581900	Egyéb kiadói tevékenység				X
582900	Egyéb szoftverkiadás	X	X		
591111	Filmgyártás	X	X		
591112	Promóciós, reklámfilm, -video gyártása	X	X		
591200	Film-, videogyártás, televíziós műsorfelvétel utómunkálatai	X	X		
591301	Filmhez kapcsolódó jogok és jövedelem engedélyezése	X	X		
591302	Film-, video- és televízió-műsor terjesztése	X	X		
591411	Film-, video- és egyéb képfelvétel vetítése mozikban, filmklubokban, szabadtéren, nyilvános vetítési helyeken	X	X		
592011	Hangfelvétel készítése	X	X		
592012	Élőhangfelvétel készítése	X	X		
592013	Rádióműsor készítése	X	X		
592014	Zeneműkiadás	X	X		
592015	Eredeti hanganyag felhasználási jogának engedélyezése	X	X		
639990	M.n.s. egyéb információs szolgáltatás	X	X		
682001	Lakóingatlan bérbeadása, üzemeltetése				X
682002	Nem lakóingatlan bérbeadása, üzemeltetése				X
683200	Ingatlankezelés				X
722031	Nyelv- és irodalomtudományi alapkutatás	X			
722032	Nyelv- és irodalomtudományi alkalmazott kutatás	X			
722033	Nyelv- és irodalomtudományi kísérleti fejlesztés	X			
743000	Fordítás, tolmácsolás	X	X		
749050	M.n.s. egyéb szakmai, tudományos, műszaki tevékenység	X			
773000	Egyéb gép, tárgyi eszköz kölcsönzése				X
852031	Alapfokú művészetoktatás zeneművészeti ágban	X			
853000	Középfokú oktatás intézményeinek, programjainak komplex támogatása	X			
853111	Nappali rendszerű gimnáziumi oktatás (9–12/13. évfolyam)	X			
853114	Gimnáziumi felnőttoktatás	X			
853121	Nappali rendszerű szakközép-iskolai oktatás (9–12/13. évfolyam)	X			
853124	Szakközép-iskolai felnőttoktatás (9–12/13. évfolyam)	X			
853211	Szakképesítés megszerzésére felkészítő nappali rendszerű szakmai elméleti oktatás a szakképzési évfolyamokon	X			
853214	Szakképesítés megszerzésére felkészítő szakmai elméleti felnőttoktatás	X			
853221	Szakképesítés megszerzésére felkészítő nappali rendszerű szakmai gyakorlati oktatás a szakképzési évfolyamokon	X			

Szakfeladat száma	Szakfeladatok megnevezése	Alap-tevékenység	Kiegészítő tevékenység	Kisegítő tevékenység	Vállalkozási tevékenység
853224	Szakképesítés megszerzésére felkészítő szakmai gyakorlati felnőttoktatás	X			
853231	Emelt szintű nappali rendszerű szakközép-iskolai szakmai oktatás a szakképzési évfolyamokon	X			
853234	Emelt szintű szakközép-iskolai felnőtt-szakképzés	X			
854100	Felsőszintű, nem felsőfokú oktatás	X			
854211	Felsőfokú szakképzés	X			
854212	Szakirányú továbbképzés	X			
854213	Felsőfokú végzettségi szintet nem biztosító egyéb képzés	X			
854221	Alapképzés	X			
854222	Mesterképzés	X			
854223	Doktori képzés	X			
854224	Kifutó rendszerben főiskolai képzés	X			
854225	Kifutó rendszerben egyetemi képzés	X			
854231	Köztársasági ösztöndíj	X			
854232	Miniszteri ösztöndíjak	X			
854233	Tanulmányi ösztöndíj	X			
854234	Szociális ösztöndíjak	X			
854235	Doktorandusz-ösztöndíjak	X			
854236	Egyéb pénzbeli hallgatói juttatások, ösztöndíjak	X			
854237	Oktatói ösztöndíjak	X			
854238	Tankönyv- és jegyzettámogatás	X			
854239	Felsőoktatás-fejlesztés (minőség-, tehetséggondozás, kisszak)	X	X		
854241	Felsőoktatási szakértői testületek működése	X			
854249	Egyéb felsőoktatás-szervezési feladatok	X			
855932	Iskolarendszeren kívüli szakmai oktatás	X	X		
855933	Foglalkoztatást elősegítő képzések	X	X		
855935	Szakmai továbbképzések	X	X		
855937	M.n.s. egyéb felnőttoktatás	X	X		
856000	Oktatást kiegészítő tevékenységek komplex támogatása	X	X		
856091	Szakképzési és felnőttképzési támogatások	X	X		
856099	Egyéb oktatást kiegészítő tevékenység	X	X		
900121	Zeneművészeti tevékenység	X			
900200	Előadóművészeti tevékenységet kiegészítő tevékenység	X			
900300	Alkotóművészeti tevékenység	X			
900400	Kulturális műsorok, rendezvények, kiállítások szervezése	X			
910121	Könyvtári állomány gyarapítása, nyilvántartása	X			
910122	Könyvtári állomány feltárása, megőrzése, védelme	X			

Szakfeladat száma	Szakfeladatok megnevezése	Alap-tevékenység	Kiegészítő tevékenység	Kisegítő tevékenység	Vállalkozási tevékenység
910123	Könyvtári szolgáltatások	X			
910201	Múzeumi gyűjteményi tevékenység	X			
910202	Múzeumi tudományos feldolgozó és publikációs tevékenység	X			
910203	Múzeumi kiállítási tevékenység	X			
910204	Múzeumi közművelődési, közönségkapcsolati tevékenység	X			
910301	Történelmi hely, építmény, egyéb látványosság működtetése	X			
910302	Történelmi hely, építmény, egyéb látványosság megóvása	X			
910501	Közművelődési tevékenységek és támogatásuk	X			
910502	Közművelődési intézmények, közösségi színterek működtetése	X			
931102	Sportlétesítmények működtetése és fejlesztése	X	X		
931204	Iskolai, diáksport-tevékenység és támogatása	X			
931903	Máshová nem sorolható egyéb sporttámogatás	X	X		
932919	M.n.s. egyéb szórakoztatási tevékenység	X	X		

6. Az intézmény szakágazati besorolása
   Az intézmény államháztartási szakágazati besorolása: 854200 – Felsőfokú oktatás

III.
Az intézmény működése

1. Az intézmény élén magasabb vezetői megbízás alapján a rektor áll, akit – nyilvános pályázat útján – a Magyar Köztársaság elnöke, az Ftv. vonatkozó rendelkezése szerint bíz meg, illetve ment fel.

2. A gazdasági főigazgatót az Ftv.-ben foglaltak szerint, a rektor javaslatára az oktatási és kulturális miniszter határozott időre bízza meg, illetve vonja vissza megbízását. Felette az egyéb munkáltatói jogokat a rektor gyakorolja.

3. A foglalkoztatottak foglalkoztatási jogviszonya: az intézmény alkalmazottai a közalkalmazottak jogállásáról szóló 1992. évi XXXIII. törvény hatálya alá tartozó közalkalmazottak.

4. Az intézmény szervezeti felépítését és működésének rendjét, a vezetők közötti feladatmegosztást, a belső és külső kapcsolatokra vonatkozó további jogszabályok által előírt rendelkezéseket az intézmény szervezeti és működési szabályzata határozza meg. Az intézmény az Ftv. 21. és 115. §-ában foglaltak szerint küldi meg szervezeti és működési szabályzatát az oktatási és kulturális miniszternek.

5. Az intézmény szervezeti tagolása (az 1. számú mellékletnek megfelelően):
   5.1. Az intézmény oktatási, tudományos kutatási szervezeti egységként intézeteket, tanszékeket, tanszéki csoportokat működtet, továbbá doktori iskolát szervez. Kutatás-fejlesztési feladatainak ellátása során együttműködik az MTA-val, ennek keretei között támogatott kutatócsoportot tart fenn.
   Kivételes zenei tehetségű fiatalok számára szervezett formában előkészítőt biztosít.
   5.2. Az intézményben múzeumi, könyvtári, kollégiumi feladatot ellátó szolgáltató szervezeti egységek is működnek, közoktatási feladatok ellátására két közoktatási intézményt tart fenn, egyéb információs, szolgáltató intézményként zongorajavító műhelyt, valamint stúdiót működtet.

5.3. Az intézmény működési feladatainak ellátásához funkcionális szervezeti egységként gazdasági-pénzügyi, műszaki, valamint igazgatási szervezeti egységet működtet. Az igazgatási szervezeti egységhez tartozik a nemzetközi kapcsolatokkal foglalkozó csoport, a rendezvényszervezési csoport, informatikai szolgáltató központ, public relations csoport is.

6. Az intézmény hallgatói létszáma:
– az Ftv.-ben meghatározottak szerint felvehető maximális hallgatói létszám 981 fő.

IV.
Az intézmény gazdálkodása

1. Az intézmény önállóan működő és gazdálkodó központi költségvetési szerv.

2. Az intézmény ingatlanállománya:
2.1. A magyar állam tulajdonában lévő ingatlanok, melyek az intézmény vagyonkezelésében vannak a Kincstári Vagyoni Igazgatósággal, illetve az MNV Zrt.-vel kötött vagyonkezelési szerződések alapján: 2. számú melléklet szerint.
2.2. Az intézmény tulajdonában lévő ingatlanok jegyzéke: nincs az intézménynek.
2.3. További, az intézmény használatában lévő ingatlanok jegyzéke és a használat jogcíme: 3. számú melléklet szerint.

3. Az intézményi hozzájárulással vagy közreműködéssel létrehozott, illetve működtetett társaságok, egyesületek, alapítványok és egyéb szervezetek jegyzéke és alapító okiratai, illetve az alapítással összefüggő más dokumentumai a szervezeti és működési szabályzat mellékletét képezik.

V.
Záró rendelkezések

Jelen alapító okirat 2009. július 1-jével lép hatályba, ezzel egyidejűleg a 3365-26/2008. iktatószámú alapító okirat a hatályát veszti.

Budapest, 2009. július 1.

Oktatási és Kulturális Minisztérium
mint az alapító képviselője
átruházott jogkörében eljárva
Arató Gergely s. k.,
államtitkár

1. számú melléklet

Szervezeti tagolás

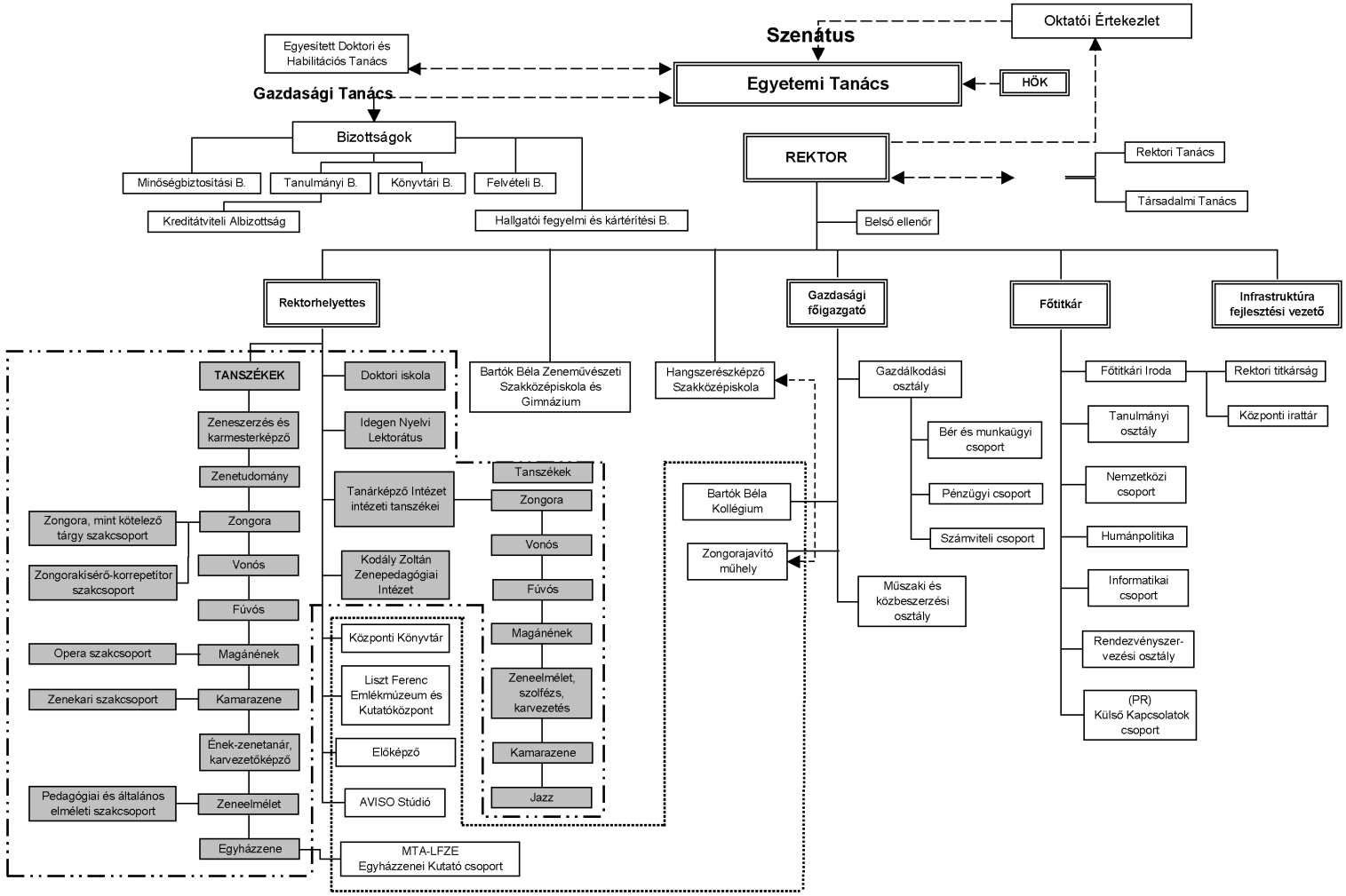

2. számú melléklet

Az egyetem és szervezeti egységei vagyonkezelésében lévő ingatlanokról

Az intézmény vagyonkezelésében lévő ingatlanok:
1. Hrsz.: 29498 Bp. VI., Andrássy út 67.
2. Hrsz.: 33489/1 Bp., Városligeti fasor 33.
3. Hrsz.: 24275 Bp., V. Vitkovics Mihály u. 14.
4. Hrsz.: 29406 Bp., VI. Dohnányi Ernő u. 1.
5. Hrsz.: 29407/0/A/23 Bp. VI., Teréz körút 2–4.
6. Hrsz.: 29407/0/A/52 Bp. VI., Teréz körút 2–4.
7. Hrsz.: 29407/0/A/26 Bp. VI., Teréz körút 2–4.

A Bartók Béla Zeneművészeti Szakközépiskola és Gimnázium vagyonkezelésében lévő ingatlan:
8. Hrsz.: 29367 Bp. VI., Nagymező u. 1.

A következő ingatlanok nem szerepelnek a vagyonkezelői szerződésben.
9. Hrsz.: 20974 Debrecen, Nagyerdei körút 82.
10. Hrsz.: 17/6/A/67 Kecskemét, Muraközi János u. 5.
11. Hrsz.: 478/1/A/1 Kecskemét, Katona József tér 2-1.

3. számú melléklet

További, az intézmény használatában lévő ingatlanok jegyzéke és a használat jogcíme

Bp. VI., Andrássy út 89., Kodály Zoltán Emlékmúzeum (hrsz.: 29627) 5 évnél hosszabb bérlet
Bp. IV. Újpest, Ady Művelődési Ház (LFZE BTI Jazz Tanszék) (hrsz.: 70581/1) 5 évnél hosszabb bérlet
Bp. VI., Vörösmarty u. 33. (Egyházzene Tanszék) (hrsz.: 22497) 5 évnél hosszabb bérlet
Budapest V., Semmelweis u. 21. (Bartók Konz. könyvtára) (hrsz.: 24242) 5 évnél hosszabb bérlet megszűnik: 2006. július 31.

A Miskolci Egyetem alapító okiratának módosítása

A Miskolci Egyetem 28065-1/2008. számú, 2008. november 25-én alapító okiratát a költségvetési szervek jogállásáról és gazdálkodásáról szóló 2008. évi CV. törvény (a továbbiakban: Kt.) 2. § (2) bekezdésében foglalt felhatalmazás alapján, figyelemmel a Kt. 3. § (2) bekezdésében és a 4. §-ában foglaltakra, valamint a 44. § (5) bekezdésében és 44. § (11) bekezdésében foglaltakra is, az államháztartásért felelős miniszterrel egyetértésben a következők szerint módosítom:

1. Az alapító okirat bevezető rendelkezései helyébe az alábbi rendelkezés lép:
   „A felsőoktatásról szóló 2005. évi CXXXIX. törvény (a továbbiakban: Ftv.) 16. §-ának (1) bekezdése és a 115. §-a (2) bekezdésének b) pontja, továbbá a költségvetési szervek jogállásáról és gazdálkodásáról szóló 2008. évi CV. törvény (a továbbiakban: Kt.) 2. §-ának (2) bekezdésében foglalt felhatalmazás alapján, figyelemmel a 3. §-ának (2) bekezdésében és a 4. §-ában foglaltakra, valamint az államháztartás működési rendjéről szóló 217/1998. (XII. 30.) Korm. rendelet (a továbbiakban: Ámr.) 10. §-ára

   a Miskolci Egyetem (a továbbiakban: intézmény)

   központi költségvetési szerv alapító okiratának – az államháztartásért felelős miniszterrel egyetértésben – egységes szerkezetbe foglalt szövegét az alábbiak szerint állapítom meg:”

2. Az alapító okirat 1–14. pontjai helyébe a következő rendelkezések lépnek:

„I.
Általános rendelkezések

1. A költségvetési szerv:
   1.1. Neve: Miskolci Egyetem.
   1.2. Rövidített megnevezése: ME.
   1.3. Angol nyelvű megnevezése: University of Miskolc (Rövidítés: UM).
   Német nyelvű megnevezése: Universität Miskolc (Rövidítés: UM).
   Orosz nyelvű megnevezése: Мишкольцский Университет (Rövidítés: МУ).
   Francia nyelvű megnevezése: Université de Miskolc (Rövidítés: UM).

2. Székhelye: 3515 Miskolc, Egyetemváros

3. A költségvetési szerv besorolása: közszolgáltató költségvetési szerv – közintézet.

4. A létrehozásáról rendelkező jogszabály: a felsőoktatási intézményhálózat átalakításáról, továbbá a felsőoktatásról szóló 1993. évi LXXX. törvényt módosító 1999. évi LII. törvény.

5. Működési köre: az Ftv-ben foglaltak szerint a Magyar Köztársaság területe (és e területen kívül).

6. Felügyeleti szerv neve, székhelye: Oktatási és Kulturális Minisztérium, 1055 Budapest, Szalay u. 10–14.
   Az alapítói jogok gyakorlója: az Ftv-ben foglaltak szerint a Magyar Köztársaság Országgyűlése.

7. Az intézmény működési helye:
   7.1. Az intézmény telephelyei:
   3950 Sárospatak, Eötvös út 5–9.,
   3950 Sárospatak, Bartók Béla út 2.,
   8600 Siófok, Galamb köz 10.,
   3557 Bükkszentkereszt-Hollóstető,
   3434 Mályi, Kővári Károly út.
   7.2. Az intézmény székhelyen kívüli képzésének székhelyei:
   8800 Nagykanizsa, Ady Endre u. 74/A

7.3. Az intézmény által alapított és fenntartott közoktatási intézmény:
– neve: Miskolci Egyetem Árvay József Gyakorló Általános Iskolája
címe: 3950 Sárospatak, Bartók B. u. 2.

8. Közvetlen jogelőd: –
8.1. Az intézmény történeti előzményei:
Az egyetem 1735-ben Selmecbányán alapított Bányászati-Kohászati Tanintézet jogfolytonos intézménye. A megalapítást követően 1762-től Akadémia, később Főiskola. Az 1919-ben Sopronba történt átköltözést követően, 1931-ben kap jogot magántanári, doktori habilitációs címek adományozására. 1934-től a József Nádor Műszaki és Gazdaságtudományi Egyetem keretében működő Bánya-, Kohó és Erdőmérnöki Kar, melynek átalakulásával, az 1949. évi XXIII. törvény alapján Gépészmérnöki Karral kibővülve, az átköltözött önálló Bányamérnöki és Kohómérnöki Karokkal együtt, Nehézipari Műszaki Egyetem elnevezéssel 1949-től Miskolcon folytatta tevékenységét. Az 1983-ban létrejött Állam és Jogtudományi, 1990-ben megalakult Gazdaságtudományi Karokkal kiegészülve az intézmény a 30/1990. (III. 21.) OGY számú határozat értelmében Miskolci Egyetem elnevezéssel működik. A Bölcsészettudományi Kar 1997-ben létesült, majd 1997. július 1-jei hatállyal az egyetem szervezetébe került a Liszt Ferenc Zeneművészeti Főiskola Miskolci Tanárképző Intézete. 1998. január 1-jétől a Magyar Tudományos Akadémia átadta az egyetemnek az MTA Bányászati Kémiai Kutató Laboratóriumát. 2000. január 1-jétől az egyetem szervezeti keretébe került a Comenius Tanítóképző Főiskola is önálló karként. 2005-ben Egészségügyi Főiskolai Kar alakult.
A költségvetési szerv jogutódja
– az 1988. július 30-án megszűnt Nehézipari Műszaki Egyetem Vegyipari Automatizálási Főiskolai Kar (3700 Kazincbarcika, Béke u. 1.)
– és az 1997. december 30-án megszűnt Liszt Ferenc Zeneművészeti Főiskola Miskolci Tagozata (3530 Miskolc, Bartók B. tér 1.) költségvetési szerveknek,
– továbbá az 1999. december 31-jén megszűnt Comenius Tanítóképző Főiskola, (3950 Sárospatak, Eötvös u. 5.) költségvetési szervnek, melynek történeti előzménye az 1531-ben megalapított Református Kollégiumban folyó oktatás részeként megindult tanítóképzés, az 1857-ben megnyílt önálló kollégiumi középfokú tanítóképző; közvetlen jogelődje az állami intézetként a tanító- és óvónőképzésről szóló 1958. évi 26. sz. tvr. és a tanító- és óvónőképzésről szóló 1958. évi 26. sz. tvr. végrehajtásáról szóló 187/1958. (M. K. 23.) M.M. sz. utasítás alapján 1959-től működő felsőfokú Sárospataki Tanítóképző Intézet, majd ennek átszervezésével, a tanítóképző főiskolák létesítéséről szóló 1974. évi 13. sz. tvr. és az egyes pedagógusképző intézmények átszervezésével kapcsolatos intézkedésekről szóló 1045/1974. (VIII. 31.) MT határozat alapján 1976-tól létrejött Sárospataki Tanítóképző Főiskola. A tanítóképző 1957-től 1959-ig viselhette, majd 1976-ban ismét felvehette a Sárospataki Tanítóképző Főiskola elnevezéséről szóló 1976. évi 21. sz. tvr. alapján Comenius nevét.

9. Jogszabályban meghatározott közfeladat: A felsőoktatásról szóló 2005. évi CXXXIX. törvény szerint a felsőoktatási intézmény a felsőoktatás feladatainak ellátására jött létre.

II.
Az intézmény alap-, kiegészítő, kisegítő és vállalkozási tevékenysége

1. A költségvetési szerv alaptevékenysége:
1.1. Az intézmény állami feladatként ellátandó alaptevékenysége:
– Az 1.1.1. pontban meghatározott képzési területen és képzési szinten alapképzést, egységes, osztatlan képzést, mesterképzést, továbbá szakirányú továbbképzést folytathat, s e képzésben oklevelet ad ki.
– Az oktatási miniszternek az 1993. évi LXXX. törvény alapján kiadott szakindítási engedélyek alapján kifutó rendszerben egyetemi és főiskolai szintű képzést folytat.
– Az 1.1.2. pontban meghatározott szakmacsoportban felsőfokú szakképzést folytathat s e képzésben bizonyítványt ad ki.
– A szakképzésről szóló 1993. évi LXXVI. törvényben, a közoktatásról szóló 1993. évi LXXIX. törvényben és a felnőttképzésről szóló 2001. évi CI. törvényben foglaltak szerint részt vesz a közoktatási, továbbá a felsőoktatásnak nem minősülő szakképzési, felnőttképzési és az ágazati törvényekben meghatározott egyéb képzési feladatok megvalósításában.

– A képzéshez kapcsolódó képzési területeken, tudományterületeken alap-, alkalmazott és kísérleti kutatásokat és fejlesztéseket, tudományszervezést, technológiai innovációt, valamint az oktatást támogató egyéb kutatásokat végez.
– Közoktatási intézmény alapítójaként és fenntartójaként közoktatási feladatokat lát el, pedagógusképzést folytató intézményként gyakorló közoktatási intézmény fenntartója.
– A nemzeti és az egyetemes kultúra és a művészetek közvetítésével, művelésével és fejlesztésével, az anyanyelvi és az idegen nyelvi ismeretek fejlesztésével hozzájárul a hallgatóknak az értelmiségi létre történő felkészítéséhez.
– Az oktatás és a kutatás színvonalas ellátásához szükséges nemzetközi kapcsolatait fejleszti és ápolja.
– Tankönyv- és jegyzetkiadást, taneszközfejlesztést végez.
– Az alaptevékenységi körbe tartozó hallgatók részére saját szervezetében tankönyv- és jegyzetellátást, könyvtári és laboratóriumi szolgáltatást, kollégiumi elhelyezést, kulturális és sportolási lehetőséget nyújt, továbbá olyan szolgáltatásokat, amelyek a hallgatók beilleszkedését, egészséges életvitelét és egészségügyi ellátását szolgálják.
– Diákotthoni szolgáltatást nyújt.
– Az alkalmazásában lévő közalkalmazottak ellátásával kapcsolatos feladatokat végez a vonatkozó jogszabályok szerint.
– Az intézmény infrastruktúrájának fenntartásával és folyamatos fejlesztésével kapcsolatban saját szervezetében lát el feladatokat.
– Feladatai teljesítése érdekében gazdasági, továbbá belső ellenőrzési feladatot ellátó funkcionális szervezeti egységet, valamint igazgatási, szervezési, műszaki szolgáltató és más, a működést biztosító funkcionális szervezeti egységeket működtet.

A felsorolt feladatokat az intézmény alaptevékenységként látja el, amelynek alapvető anyagi feltételeit a fenntartó által biztosított és az államháztartás alrendszereiből származó támogatások, átvett pénzeszközök biztosítják, valamint az államháztartáson kívüli forrásból származó bevételek, illetve a számára felajánlott vagyon.

1.1.1. Képzési terület és képzési szint, amelyeken az intézmény képzést folytat, illetve folytathat

képzési terület:
– bölcsészettudomány,
– gazdaságtudományok,
– informatika,
– jogi és igazgatási,
– műszaki,
– művészet,
– orvos- és egészségtudomány,
– pedagógusképzés,
– társadalomtudomány,
– természettudomány;

alapképzés:
székhelyen, telephelyen: bölcsészettudomány, gazdaságtudományok, informatika, jogi és igazgatási, műszaki, művészet, orvos- és egészségtudomány, pedagógusképzés, társadalomtudomány, természettudomány;

mesterképzés:
székhelyen, telephelyen: bölcsészettudomány, gazdaságtudományok, informatika, jogi és igazgatási, műszaki, pedagógusképzés, társadalomtudomány.

1.1.2. Felsőfokú szakképzés szakmacsoportja, amelyben az intézmény szakképzést folytat, illetve folytathat

székhelyen, telephelyen:
– elektrotechnika-elektronika,
– egyéb szolgáltatások,
– gépészet,
– informatika,
– kereskedelem-marketing, üzleti adminisztráció,
– közgazdaság,
– művészet, közművelődés, kommunikáció,
– oktatás,
– szociális szolgáltatások,
– ügyvitel,
– vendéglátás-idegenforgalom.

1.1.3. Tudományterület, amelyen doktori képzés, doktori fokozat odaítélése folyik:
– bölcsészettudományok,
– műszaki tudományok,
– társadalomtudományok,
– természettudományok.

2. A költségvetési szerv kiegészítő tevékenysége:
Ilyen tevékenységek elsősorban:
– a hallgatók számára olyan képzés, illetve szolgáltatás nyújtása, amely közvetlenül nem kapcsolódik a képzési és kimeneti követelményekben, a szakmai és vizsgakövetelményekben és a tantervekben, illetve szakképzési programokban foglalt tanulmányi kötelezettségek teljesítéséhez;
– előkészítő és egyéb tanfolyamok tartása;
– továbbképzés;
– felnőttképzési tevékenység;
– az Országos Képzési Jegyzékben szereplő, szakképesítést nyújtó iskolarendszeren kívüli szakképzés folytatása;
– a képzéshez kapcsolódó képzési területeken, tudományterületeken alap-, alkalmazott és kísérleti kutatásokat és fejlesztéseket, tudományszervezést, technológiai innovációt, valamint az oktatást támogató egyéb kutatásokat végez;
– a képzéshez kapcsolódó tudományterületeken kultúraművelés és -fejlesztés, művészeti, szaktanácsadói és egyéb tevékenység;
– az intézményi infrastruktúra szabad kapacitásainak hasznosítása (kiadói tevékenység, nyomdaipari szolgáltatások, nyomdaipari termékek gyártása, munkahelyi vendéglátás, üzemi étkeztetés, sportlétesítmények és oktatást szolgáló helyiségek, valamint kollégiumi szálláshelyek bérbeadása);
– nyelvvizsgáztatási tevékenység.

3. A költségvetési szerv kisegítő tevékenysége:
A költségvetési szerv nem folytat kisegítő tevékenységet.

4. A költségvetési szerv vállalkozási tevékenysége:
A költségvetési szerv nem folytat vállalkozási tevékenységet.

5. Az alaptevékenység, kiegészítő és kisegítő tevékenység államháztartási szakfeladatrend szerinti megjelölése:
5.1. A tevékenységek 2009. december 31-éig érvényes államháztartási szakfeladatrendi besorolása:
55133-7 Felsőoktatásban tanulók kollégiumi ellátása
55232-3 Iskolai intézményi közétkeztetés
55241-1 Munkahelyi vendéglátás
73101-4 Természettudományi kutatás és kísérleti fejlesztés
73104-7 Műszaki tudományi kutatás és kísérleti fejlesztés
73201-1 Humán és társadalomtudományi kutatás és kísérleti fejlesztés
80121-4 Általános iskolai nappali rendszerű nevelés, oktatás
80311-9 Egyetemi oktatás
80321-8 Főiskolai oktatás 8. sor
85128-6 Fogorvosi ellátás
80511-3 Napközi otthoni és tanulószobai foglalkozás (szorgalmi időben)
80591-5 Oktatási célok és egyéb feladatok
85125-3 Foglalkozás-egészségügyi ellátás
5.2. Az alaptevékenység és kiegészítő tevékenység 2010. január 1-jétől érvényes államháztartási szakfeladatrendi besorolása:

Szakfeladat száma	Szakfeladat megnevezése	Alap-tevékenység	Kiegészítő tevékenység
250000	Fémfeldolgozási termékek gyártása	x	x
351000	Villamosenergia-termelés,-ellátás	x	x
352000	Gázellátás	x	x

Szakfeladat száma	Szakfeladat megnevezése	Alap-tevékenység	Kiegészítő tevékenység
353000	Gőzellátás, légkondicionálás	x	x
360000	Víztermelés, -kezelés, -ellátás	x	x
431300	Talajmintavétel, próbafúrás	x	x
479901	Tankönyvforgalmazás költségvetési szerveknél	x	x
559012	Kollégiumi szálláshelynyújtás felsőoktatásban részt vevő hallgató számára	x	
559014	Felsőoktatásban részt vevő hallgatók PPP diákotthoni elhelyezése	x	
559016	Felsőoktatásban részt vevő hallgatók lakhatási támogatása	x	
552001	Üdülői szálláshely-szolgáltatás	x	x
559099	Egyéb m.n.s. szálláshely-szolgáltatás	x	x
561000	Éttermi, mozgó vendéglátás	x	x
562913	Iskolai intézményi étkeztetés	x	
562917	Munkahelyi étkeztetés	x	x
611010	Vezetékes távközlés	x	x
612000	Vezeték nélküli távközlés	x	x
620100	Számítógépes programozás	x	x
620200	Információtechnológiai szaktanácsadás	x	x
620300	Számítógép-üzemeltetés	x	x
620900	Egyéb információtechnológiai szolgáltatás	x	x
631100	Adatfeldolgozás, webhosting-szolgáltatás	x	x
682001	Lakóingatlan bérbeadása, üzemeltetése	x	x
682002	Nem lakóingatlan bérbeadása, üzemeltetése	x	x
683200	Ingatlankezelés (üzemeltetés)	x	x
702100	PR, kommunikáció	x	x
702200	Üzletviteli, egyéb vezetési tanácsadás	x	x
711200	Mérnöki tevékenység, műszaki tanácsadás	x	x
712101	Mérőeszközök hitelesítése	x	x
712104	Bűnügyi, rendőrségi, laboratóriumi vizsgálatok	x	x
712109	Egyéb hatósági eljárás érdekében végzett műszaki vizsgálat, elemzés	x	x
712201	Összetétel-, tisztaságvizsgálat, -elemzés	x	x
712202	Nemesfém vizsgálat	x	x
712203	Fizikaitulajdonság-vizsgálat	x	x
712204	Összetett műszaki, elektronikai rendszer vizsgálata	x	x
712209	Egyéb műszaki vizsgálat, elemzés	x	x
721121	Környezeti, ipari biotech. alapkutatás	x	x
721122	Környezeti, ipari biotech. alkalmazott kutatás	x	x
721123	Környezeti, ipari biotech. K+F	x	x
721911	Matematikai alapkutatás	x	x
721912	Matematikai alkalmazott kutatás	x	x

Szakfeladat száma	Szakfeladat megnevezése	Alap-tevékenység	Kiegészítő tevékenység
721913	Matematikai K+F	x	x
721951	Kémiai alapkutatás	x	x
721952	Kémiai alkalmazott kutatás	x	x
721953	Kémiai K+F	x	x
721961	Földtudományi alapkutatás	x	x
721962	Földtudományi alkalmazott kutatás	x	x
721963	Földtudományi K+F	x	x
721971	Műszaki tudományi alapkutatás	x	x
721972	Műszaki tudományi alkalmazott kutatás	x	x
721973	Műszaki tudományi kísérleti fejlesztés	x	x
722011	Gazdaságtudományi alapkutatás	x	x
722012	Gazdaságtudományi alkalmazott kutatás	x	x
722013	Gazdaságtudományi K+F	x	x
722014	Jog- és államtudományi alapkutatás	x	x
722015	Jog- és államtudományi alkalmazott kutatás	x	x
722016	Jog- és államtudományi K+F	x	x
722017	Szociológiai alapkutatás	x	x
722018	Szociológiai alkalmazott kutatás	x	x
722019	Szociológiai K+F	x	x
722021	Filozófia- és történettudományi alapkutatás	x	x
722022	Filozófia- és történettudományi alkalmazott kutatás	x	x
722023	Filozófia- és történettudományi K+F	x	x
722024	Pszichológia- és viselkedéstudományi alapkutatás	x	x
722025	Pszichológia- és viselkedéstudományi alkalmazott kutatás	x	x
722026	Pszichológia- és viselkedéstudományi K+F	x	x
722031	Nyelv- és irodalomtudomány alapkutatás	x	x
722032	Nyelv- és irodalomtudomány alkalmazott kutatás	x	x
722033	Nyelv- és irodalomtudomány K+F	x	x
731200	Médiareklám	x	x
732000	Piac-, közvélemény-kutatás	x	x
749010	Igazságügyi szakértői tevékenység	x	x
749050	M.n.s. egyéb szakmai, tudományos, műszaki tevékenység	x	x
773000	Egyéb gép, tárgyieszköz kölcsönzése	x	x
774000	Immateriális javak kölcsönzése	x	x
821900	Fénymásolás, egyéb irodai szolgáltatás	x	x
829000	Egyéb kiegészítő gazdasági tevékenység	x	x
823000	Konferencia, kereskedelmi bemutató szervezése	x	x
841184	Tudományos ösztöndíjak	x	

Szakfeladat száma	Szakfeladat megnevezése	Alap-tevékenység	Kiegészítő tevékenység
852011	Általános iskolai tanulók nappali rendszerű nevelése, oktatása (1–4. évfolyam)	x	
852012	Sajátos nevelési igényű isk. tanulók nappali rendszerű nevelése, oktatása (1–4. évf.)	x	
852021	Általános isk. tanulók nappali rendszerű nevelése, oktatása (5–8. évf.)	x	
852022	Sajátos nevelési igényű isk. tanulók nappali rendszerű nevelése, oktatása (5–8. évf.)	x	
854221	Alapképzés	x	x
854222	Mesterképzés	x	x
854223	Doktori képzés	x	x
854225	Kifutó rendszerben egyetemi képzés	x	x
854224	Kifutó rendszerben főiskolai képzés	x	x
854231	Köztársasági ösztöndíj	x	
854232	Miniszteri ösztöndíjak	x	
854233	Tanulmányi ösztöndíjak	x	
854234	Szociális ösztöndíjak	x	
854235	Doktorandusz-ösztöndíjak	x	
854236	Egyéb pénzbeli hallgatói juttatások, ösztöndíjak	x	
854237	Oktatói ösztöndíjak	x	
854238	Tankönyv- és jegyzettámogatás	x	
854212	Szakirányú továbbképzés	x	x
854211	Felsőfokú szakképzés	x	x
855300	Járművezető-oktatás	x	x
855931	Iskolarendszeren kívüli nem szakmai oktatás	x	x
855932	Iskolarendszeren kívüli szakmai oktatás	x	x
855911	Általános iskolai napközi otthoni nevelés	x	
855912	Sajátos nevelési igényű isk. tanulók napközi otthoni nevelése	x	
855914	Általános iskolai tanulószobai nevelés	x	
855915	Sajátos nevelési igényű isk. tanulók tanulószobai nevelése	x	
855935	Szakmai továbbképzések	x	x
855937	M.n.s. egyéb felnőttoktatás	x	x
856099	Egyéb oktatást kiegészítő tevékenység	x	x
862231	Foglalkozás-egészségügyi alapellátás	x	
862301	Fogorvosi alapellátás	x	x
900400	Kulturális műsorok, rendezvények kiállítások szervezése	x	x
910121	Könyvtári állomány gyarapítása, nyilvántartása	x	x
910123	Könyvtári szolgáltatások	x	x
910131	Levéltári állomány gyarapítása, kezelése és védelme	x	x
910201	Múzeumi gyűjteményi tevékenység	x	x
931204	Iskolai, diáksport-tevékenység és támogatása	x	x

6. Az intézmény szakágazati besorolása
Az intézmény államháztartási szakágazati besorolása: 854200 – Felsőfokú oktatás

III.
Az intézmény működése

1. Az intézmény élén magasabb vezetői megbízás alapján a rektor áll, akit – nyilvános pályázat útján – a Magyar Köztársaság elnöke, az Ftv. vonatkozó rendelkezése szerint bíz meg, illetve ment fel.

2. A gazdasági főigazgatót az Ftv.-ben foglaltak szerint, a rektor javaslatára az oktatási és kulturális miniszter határozott időre bízza meg, illetve vonja vissza megbízását. Felette az egyéb munkáltatói jogokat a rektor gyakorolja.

3. Foglalkoztatottak foglalkoztatási jogviszonya: az intézmény alkalmazottai a közalkalmazottak jogállásáról szóló 1992. évi XXXIII. törvény hatálya alá tartozó közalkalmazottak.

4. Az intézmény szervezeti felépítését és működésének rendjét, a vezetők közötti feladatmegosztást, a belső és külső kapcsolatokra vonatkozó további jogszabályok által előírt rendelkezéseket az intézmény szervezeti és működési szabályzata határozza meg. Az intézmény az Ftv. 21. és 115. §-ában foglaltak szerint küldi meg szervezeti és működési szabályzatát az oktatási és kulturális miniszternek.

5. Az intézmény szervezeti tagolása (az 1. számú mellékletnek megfelelően):
5.1. Az intézményben oktatási, tudományos kutatási szervezeti egységként kar, intézet, tanszék, kutatóintézet, központ működik.
Az intézmény karokra tagozódik. A karok egy vagy több szakmailag összetartozó, az 1.1.1. pont szerinti képzési területeken, képzési szinteken folyó képzés feladatainak ellátását szervezik. Az intézmény karai:
– Műszaki Földtudományi Kar,
– Műszaki Anyagtudományi Kar,
– Gépészmérnöki és Informatikai Kar,
– Állam- és Jogtudományi Kar,
– Gazdaságtudományi Kar,
– Bölcsészettudományi Kar,
– Comenius Tanítóképző Főiskolai Kar,
– Egészségügyi Kar.
5.2. Az intézményben kollégiumi, informatikai, szociális, kulturális, sport, könyvtári, levéltári, múzeumi és gyakorlati képzést biztosító tanműhely, valamint termelő feladatokat ellátó szolgáltató szervezeti egységek működnek.
5.3. Az intézmény működtetési feladatainak ellátásához gazdasági, igazgatási, szervezési, műszaki szolgáltató és más, a működést biztosító funkcionális szervezeti egységeket tart fenn.

6. Az intézmény hallgatói létszáma:
– az Ftv.-ben meghatározottak szerint felvehető maximális hallgatói létszám 14 943 fő.

IV.
Az intézmény gazdálkodása

1. Az intézmény önállóan működő és gazdálkodó központi költségvetési szerv.

2. Az intézmény ingatlanállománya:
2.1. A magyar állam tulajdonában lévő ingatlanok, melyek az intézmény vagyonkezelésében vannak a Kincstári Vagyoni Igazgatósággal kötött, 37016/1997/0100. számú, 370516/2003/0120. számú, 370516/2004/121. számú, 370516/2005/0122. számú vagyonkezelési szerződésekkel. (2. számú melléklet szerint)

2.2. Az intézmény tulajdonában lévő ingatlanok jegyzéke: nincs az intézménynek.
2.3. További, az intézmény használatában lévő ingatlanok jegyzéke és a használat jogcíme: 3. számú melléklet szerint.

3. Az intézményi hozzájárulással vagy közreműködéssel létrehozott, illetve működtetett társaságok, egyesületek, alapítványok és egyéb szervezetek jegyzéke és alapító okiratai, illetve az alapítással összefüggő más dokumentumai a szervezeti és működési szabályzat mellékletét képezik.

V.
Záró rendelkezések

Jelen alapító okirat 2009. július 1-jével lép hatályba, ezzel egyidejűleg 28065-1/2008. iktatószámú alapító okirat a hatályát veszti."

Budapest, 2009. július 1.

Oktatási és Kulturális Minisztérium
mint az alapító képviselője
átruházott jogkörében eljárva
Arató Gergely s. k.,
államtitkár

A Miskolci Egyetem alapító okirata

A felsőoktatásról szóló 2005. évi CXXXIX. törvény (a továbbiakban: Ftv.) 16. §-ának (1) bekezdése és a 115. §-a (2) bekezdésének b) pontja, továbbá a költségvetési szervek jogállásáról és gazdálkodásáról szóló 2008. évi CV. törvény (a továbbiakban: Kt.) 2. §-ának (2) bekezdésében foglalt felhatalmazás alapján, figyelemmel a 3. §-ának (2) bekezdésében és a 4. §-ában foglaltakra, valamint az államháztartás működési rendjéről szóló 217/1998. (XII. 30.) Korm. rendelet (a továbbiakban: Ámr.) 10. §-ára

a Miskolci Egyetem (a továbbiakban: intézmény)

központi költségvetési szerv alapító okiratának – az államháztartásért felelős miniszterrel egyetértésben – egységes szerkezetbe foglalt szövegét az alábbiak szerint állapítom meg:

I.
Általános rendelkezések

1. A költségvetési szerv:
   1.1. Neve: Miskolci Egyetem.
   1.2. Rövidített megnevezése: ME.
   1.3. Angol nyelvű megnevezése: University of Miskolc (Rövidítés: UM).
   Német nyelvű megnevezése: Universität Miskolc (Rövidítés: UM).
   Orosz nyelvű megnevezése: Мишкольцский Университет (Rövidítés: МУ).
   Francia nyelvű megnevezése: Université de Miskolc (Rövidítés: UM).

2. Székhelye: 3515 Miskolc, Egyetemváros

3. A költségvetési szerv besorolása: közszolgáltató költségvetési szerv – közintézet.

4. A létrehozásáról rendelkező jogszabály: a felsőoktatási intézményhálózat átalakításáról, továbbá a felsőoktatásról szóló 1993. évi LXXX. törvényt módosító 1999. évi LII. törvény.

5. Működési köre: az Ftv.-ben foglaltak szerint a Magyar Köztársaság területe (és e területen kívül).

6. Felügyeleti szerv neve, székhelye: Oktatási és Kulturális Minisztérium, 1055 Budapest, Szalay u. 10–14.
   Az alapítói jogok gyakorlója: az Ftv-ben foglaltak szerint a Magyar Köztársaság Országgyűlése.

7. Az intézmény működési helye:
   7.1. Az intézmény telephelyei:
   3950 Sárospatak, Eötvös út 5–9.,
   3950 Sárospatak, Bartók Béla út 2.,
   8600 Siófok, Galamb köz 10.,
   3557 Bükkszentkereszt-Hollóstető,
   3434 Mályi, Kővári Károly út.
   7.2. Az intézmény székhelyen kívüli képzésének székhelyei:
   8800 Nagykanizsa, Ady Endre u. 74/A
   7.3. Az intézmény által alapított és fenntartott közoktatási intézmény:
   – neve: Miskolci Egyetem Árvay József Gyakorló Általános Iskolája
   címe: 3950 Sárospatak, Bartók B. u. 2.

8. Közvetlen jogelőd: –
   8.1. Az intézmény történeti előzményei:
   Az egyetem 1735-ben Selmecbányán alapított Bányászati-Kohászati Tanintézet jogfolytonos intézménye. A megalapítást követően 1762-től akadémia, később főiskola. Az 1919-ben Sopronba történt átköltözést követően,

1931-ben kap jogot magántanári, doktori habilitációs címek adományozására. 1934-től a József Nádor Műszaki és Gazdaságtudományi Egyetem keretében működő Bánya-, Kohó és Erdőmérnöki Kar, melynek átalakulásával, az 1949. évi XXIII. törvény alapján Gépészmérnöki Karral kibővülve, az átköltözött önálló Bányamérnöki és Kohómérnöki Karokkal együtt, Nehézipari Műszaki Egyetem elnevezéssel 1949-től Miskolcon folytatta tevékenységét. Az 1983-ban létrejött Állam és Jogtudományi, 1990-ben megalakult Gazdaságtudományi Karokkal kiegészülve az intézmény a 30/1990. (III. 21.) OGY számú határozat értelmében Miskolci Egyetem elnevezéssel működik. A Bölcsészettudományi Kar 1997-ben létesült, majd 1997. július 1-jei hatállyal az egyetem szervezetébe került a Liszt Ferenc Zeneművészeti Főiskola Miskolci Tanárképző Intézete. 1998. január 1-jétől a Magyar Tudományos Akadémia átadta az egyetemnek az MTA Bányászati Kémiai Kutató Laboratóriumát. 2000. január 1-jétől az egyetem szervezeti keretébe került a Comenius Tanítóképző Főiskola is önálló karként. 2005-ben Egészségügyi Főiskolai Kar alakult.

A költségvetési szerv jogutódja

– az 1988. június 30-án megszűnt Nehézipari Műszaki Egyetem Vegyipari Automatizálási Főiskolai Kar (3700 Kazincbarcika, Béke u. 1.)

– és az 1997. december 30-án megszűnt Liszt Ferenc Zeneművészeti Főiskola Miskolci Tagozata (3530 Miskolc, Bartók B. tér 1.) költségvetési szerveknek,

– továbbá az 1999. december 31-jén megszűnt Comenius Tanítóképző Főiskola, (3950 Sárospatak, Eötvös u. 5.) költségvetési szervnek, melynek történeti előzménye az 1531-ben megalapított Református Kollégiumban folyó oktatás részeként megindult tanítóképzés, az 1857-ben megnyílt önálló kollégiumi középfokú tanítóképző; közvetlen jogelődje az állami intézetként a tanító- és óvónőképzésről szóló 1958. évi 26. sz. tvr. és a tanító- és óvónőképzésről szóló 1958. évi 26. sz. tvr. végrehajtásáról szóló 187/1958. (M. K. 23.) M.M. sz. utasítás alapján 1959-től működő felsőfokú Sárospataki Tanítóképző Intézet, majd ennek átszervezésével, a tanítóképző főiskolák létesítéséről szóló 1974. évi 13. sz. tvr. és az egyes pedagógusképző intézmények átszervezésével kapcsolatos intézkedésekről szóló 1045/1974. (VIII. 31.) MT határozat alapján 1976-tól létrejött Sárospataki Tanítóképző Főiskola. A tanítóképző 1957-től 1959-ig viselhette, majd 1976-ban ismét felvehette a Sárospataki Tanítóképző Főiskola elnevezéséről szóló 1976. évi 21. sz. tvr. alapján Comenius nevét.

9. Jogszabályban meghatározott közfeladat: A felsőoktatásról szóló 2005. évi CXXXIX. törvény szerint a felsőoktatási intézmény a felsőoktatás feladatainak ellátására jött létre.

II.

Az intézmény alap-, kiegészítő, kisegítő és vállalkozási tevékenysége

1. A költségvetési szerv alaptevékenysége:

1.1. Az intézmény állami feladatként ellátandó alaptevékenysége:

– Az 1.1.1. pontban meghatározott képzési területen és képzési szinten alapképzést, egységes, osztatlan képzést, mesterképzést, továbbá szakirányú továbbképzést folytathat, s e képzésben oklevelet ad ki.

– Az oktatási miniszternek az 1993. évi LXXX. törvény alapján kiadott szakindítási engedélyek alapján kifutó rendszerben egyetemi és főiskolai szintű képzést folytat.

– Az 1.1.2. pontban meghatározott szakmacsoportban felsőfokú szakképzést folytathat s e képzésben bizonyítványt ad ki.

– A szakképzésről szóló 1993. évi LXXVI. törvényben, a közoktatásról szóló 1993. évi LXXIX. törvényben és a felnőttképzésről szóló 2001. évi CI. törvényben foglaltak szerint részt vesz a közoktatási, továbbá a felsőoktatásnak nem minősülő szakképzési, felnőttképzési és az ágazati törvényekben meghatározott egyéb képzési feladatok megvalósításában.

– A képzéshez kapcsolódó képzési területeken, tudományterületeken alap-, alkalmazott és kísérleti kutatásokat és fejlesztéseket, tudományszervezést, technológiai innovációt, valamint az oktatást támogató egyéb kutatásokat végez.

– Közoktatási intézmény alapítójaként és fenntartójaként közoktatási feladatokat lát el, pedagógusképzést folytató intézményként gyakorló közoktatási intézmény fenntartója.

– A nemzeti és az egyetemes kultúra és a művészetek közvetítésével, művelésével és fejlesztésével, az anyanyelvi és az idegen nyelvi ismeretek fejlesztésével hozzájárul a hallgatóknak az értelmiségi létre történő felkészítéséhez.

– Az oktatás és a kutatás színvonalas ellátásához szükséges nemzetközi kapcsolatait fejleszti és ápolja.

– Tankönyv- és jegyzetkiadást, taneszközfejlesztést végez.

– Az alaptevékenységi körbe tartozó hallgatók részére saját szervezetében tankönyv- és jegyzetellátást, könyvtári és laboratóriumi szolgáltatást, kollégiumi elhelyezést, kulturális és sportolási lehetőséget nyújt, továbbá olyan szolgáltatásokat, amelyek a hallgatók beilleszkedését, egészséges életvitelét és egészségügyi ellátását szolgálják.
– Diákotthoni szolgáltatást nyújt.
– Az alkalmazásában lévő közalkalmazottak ellátásával kapcsolatos feladatokat végez a vonatkozó jogszabályok szerint.
– Az intézmény infrastruktúrájának fenntartásával és folyamatos fejlesztésével kapcsolatban saját szervezetében lát el feladatokat.
– Feladatai teljesítése érdekében gazdasági, továbbá belső ellenőrzési feladatot ellátó funkcionális szervezeti egységet, valamint igazgatási, szervezési, műszaki szolgáltató és más, a működést biztosító funkcionális szervezeti egységeket működtet.
A felsorolt feladatokat az intézmény alaptevékenységként látja el, amelynek alapvető anyagi feltételeit a fenntartó által biztosított és az államháztartás alrendszereiből származó támogatások, átvett pénzeszközök biztosítják, valamint az államháztartáson kívüli forrásból származó bevételek, illetve a számára felajánlott vagyon.
1.1.1. Képzési terület és képzési szint, amelyeken az intézmény képzést folytat, illetve folytathat
képzési terület:
– bölcsészettudomány,
– gazdaságtudományok,
– informatika,
– jogi és igazgatási,
– műszaki,
– művészet,
– orvos- és egészségtudomány,
– pedagógusképzés,
– társadalomtudomány,
– természettudomány;
alapképzés:
székhelyen, telephelyen: bölcsészettudomány, gazdaságtudományok, informatika, jogi és igazgatási, műszaki, művészet, orvos- és egészségtudomány, pedagógusképzés, társadalomtudomány, természettudomány;
mesterképzés:
székhelyen, telephelyen: bölcsészettudomány, gazdaságtudományok, informatika, jogi és igazgatási, műszaki, pedagógusképzés, társadalomtudomány.
1.1.2. Felsőfokú szakképzés szakmacsoportja, amelyben az intézmény szakképzést folytat, illetve folytathat
székhelyen, telephelyen:
– elektrotechnika-elektronika,
– egyéb szolgáltatások,
– gépészet,
– informatika,
– kereskedelem-marketing, üzleti adminisztráció,
– közgazdaság,
– művészet, közművelődés, kommunikáció,
– oktatás,
– szociális szolgáltatások,
– ügyvitel,
– vendéglátás-idegenforgalom.
1.1.3. Tudományterület, amelyen doktori képzés, doktori fokozat odaítélése folyik:
– bölcsészettudományok,
– műszaki tudományok,
– társadalomtudományok,
– természettudományok.

2. A költségvetési szerv kiegészítő tevékenysége:
Ilyen tevékenységek elsősorban:
– a hallgatók számára olyan képzés, illetve szolgáltatás nyújtása, amely közvetlenül nem kapcsolódik a képzési és kimeneti követelményekben, a szakmai és vizsgakövetelményekben és a tantervekben, illetve szakképzési programokban foglalt tanulmányi kötelezettségek teljesítéséhez;
– előkészítő és egyéb tanfolyamok tartása;
– továbbképzés;
– felnőttképzési tevékenység;
– az Országos Képzési Jegyzékben szereplő, szakképesítést nyújtó iskolarendszeren kívüli szakképzés folytatása;
– a képzéshez kapcsolódó képzési területeken, tudományterületeken alap-, alkalmazott és kísérleti kutatásokat és fejlesztéseket, tudományszervezést, technológiai innovációt, valamint az oktatást támogató egyéb kutatásokat végez;
– a képzéshez kapcsolódó tudományterületeken kultúraművelés és -fejlesztés, művészeti, szaktanácsadói és egyéb tevékenység;
– az intézményi infrastruktúra szabad kapacitásainak hasznosítása (kiadói tevékenység, nyomdaipari szolgáltatások, nyomdaipari termékek gyártása, munkahelyi vendéglátás, üzemi étkeztetés, sportlétesítmények és oktatást szolgáló helyiségek, valamint kollégiumi szálláshelyek bérbeadása);
– nyelvvizsgáztatási tevékenység.

3. A költségvetési szerv kisegítő tevékenysége:
A költségvetési szerv nem folytat kisegítő tevékenységet.

4. A költségvetési szerv vállalkozási tevékenysége:
A költségvetési szerv nem folytat vállalkozási tevékenységet.

5. Az alaptevékenység, kiegészítő és kisegítő tevékenység államháztartási szakfeladatrend szerinti megjelölése:
5.1. A tevékenységek 2009. december 31-éig érvényes államháztartási szakfeladatrendi besorolása:
55133-7 Felsőoktatásban tanulók kollégiumi ellátása
55232-3 Iskolai intézményi közétkeztetés
55241-1 Munkahelyi vendéglátás
73101-4 Természettudományi kutatás és kísérleti fejlesztés
73104-7 Műszaki tudományi kutatás és kísérleti fejlesztés
73201-1 Humán és társadalomtudományi kutatás és kísérleti fejlesztés
80121-4 Általános iskolai nappali rendszerű nevelés, oktatás
80311-9 Egyetemi oktatás
80321-8 Főiskolai oktatás 8. sor
85128-6 Fogorvosi ellátás
80511-3 Napközi otthoni és tanulószobai foglalkozás (szorgalmi időben)
80591-5 Oktatási célok és egyéb feladatok
85125-3 Foglalkozás-egészségügyi ellátás
5.2. Az alaptevékenység és kiegészítő tevékenység 2010. január 1-jétől érvényes államháztartási szakfeladatrendi besorolása:

Szakfeladat száma	Szakfeladat megnevezése	Alap-tevékenység	Kiegészítő tevékenység
250000	Fémfeldolgozási termékek gyártása	x	x
351000	Villamosenergia-termelés, -ellátás	x	x
352000	Gázellátás	x	x
353000	Gőzellátás, légkondicionálás	x	x
360000	Víztermelés, -kezelés, -ellátás	x	x
431300	Talajmintavétel, próbafúrás	x	x
479901	Tankönyvforgalmazás költségvetési szerveknél	x	x

Szakfeladat száma	Szakfeladat megnevezése	Alap-tevékenység	Kiegészítő tevékenység
559012	Kollégiumi szálláshelynyújtás felsőoktatásban részt vevő hallgató számára	x	
559014	Felsőoktatásban részt vevő hallgatók PPP diákotthoni elhelyezése	x	
559016	Felsőoktatásban részt vevő hallgatók lakhatási támogatása	x	
552001	Üdülői szálláshely-szolgáltatás	x	x
559099	Egyéb m.n.s. szálláshely-szolgáltatás	x	x
561000	Éttermi, mozgó vendéglátás	x	x
562913	Iskolai intézményi étkeztetés	x	
562917	Munkahelyi étkeztetés	x	x
611010	Vezetékes távközlés	x	x
612000	Vezeték nélküli távközlés	x	x
620100	Számítógépes programozás	x	x
620200	Információtechnológiai szaktanácsadás	x	x
620300	Számítógép-üzemeltetés	x	x
620900	Egyéb információtechnológiai szolgáltatás	x	x
631100	Adatfeldolgozás, webhosting-szolgáltatás	x	x
682001	Lakóingatlan bérbeadása, üzemeltetése	x	x
682002	Nem lakóingatlan bérbeadása, üzemeltetése	x	x
683200	Ingatlankezelés (üzemeltetés)	x	x
702100	PR, kommunikáció	x	x
702200	Üzletviteli, egyéb vezetési tanácsadás	x	x
711200	Mérnöki tevékenység, műszaki tanácsadás	x	x
712101	Mérőeszközök hitelesítése	x	x
712104	Bűnügyi, rendőrségi, laboratóriumi vizsgálatok	x	x
712109	Egyéb hatósági eljárás érdekében végzett műszaki vizsgálat, elemzés	x	x
712201	Összetétel-, tisztaságvizsgálat, -elemzés	x	x
712202	Nemesfémvizsgálat	x	x
712203	Fizikaitulajdonság-vizsgálat	x	x
712204	Összetett műszaki, elektronikai rendszer vizsgálata	x	x
712209	Egyéb műszaki vizsgálat, elemzés	x	x
721121	Környezeti, ipari biotech. alapkutatás	x	x
721122	Környezeti, ipari biotech. alkalmazott kutatás	x	x
721123	Környezeti, ipari biotech. K+F	x	x
721911	Matematikai alapkutatás	x	x
721912	Matematikai alkalmazott kutatás	x	x
721913	Matematikai K+F	x	x
721951	Kémiai alapkutatás	x	x
721952	Kémiai alkalmazott kutatás	x	x
721953	Kémiai K+F	x	x

Szakfeladat száma	Szakfeladat megnevezése	Alap-tevékenység	Kiegészítő tevékenység
721961	Földtudományi alapkutatás	x	x
721962	Földtudományi alkalmazott kutatás	x	x
721963	Földtudományi K+F	x	x
721971	Műszaki tudományi alapkutatás	x	x
721972	Műszaki tudományi alkalmazott kutatás	x	x
721973	Műszaki tudományi kísérleti fejlesztés	x	x
722011	Gazdaságtudományi alapkutatás	x	x
722012	Gazdaságtudományi alkalmazott kutatás	x	x
722013	Gazdaságtudományi K+F	x	x
722014	Jog- és államtudományi alapkutatás	x	x
722015	Jog- és államtudományi alkalmazott kutatás	x	x
722016	Jog- és államtudományi K+F	x	x
722017	Szociológiai alapkutatás	x	x
722018	Szociológiai alkalmazott kutatás	x	x
722019	Szociológiai K+F	x	x
722021	Filozófia- és történettudományi alapkutatás	x	x
722022	Filozófia- és történettudományi alkalmazott kutatás	x	x
722023	Filozófia- és történettudományi K+F	x	x
722024	Pszichológia- és viselkedéstudományi alapkutatás	x	x
722025	Pszichológia- és viselkedéstudományi alkalmazott kutatás	x	x
722026	Pszichológia- és viselkedéstudományi K+F	x	x
722031	Nyelv- és irodalomtudomány alapkutatás	x	x
722032	Nyelv- és irodalomtudomány alkalmazott kutatás	x	x
722033	Nyelv- és irodalomtudomány K+F	x	x
731200	Médiareklám	x	x
732000	Piac-, közvélemény-kutatás	x	x
749010	Igazságügyi szakértői tevékenység	x	x
749050	M.n.s. egyéb szakmai, tudományos, műszaki tevékenység	x	x
773000	Egyéb gép, tárgyieszköz kölcsönzése	x	x
774000	Immateriális javak kölcsönzése	x	x
821900	Fénymásolás, egyéb irodai szolgáltatás	x	x
829000	Egyéb kiegészítő gazdasági tevékenység	x	x
823000	Konferencia, kereskedelmi bemutató szervezése	x	x
841184	Tudományos ösztöndíjak	x	
852011	Általános iskolai tanulók nappali rendszerű nevelése, oktatása (1–4. évfolyam)	x	
852012	Sajátos nevelési igényű isk. tanulók nappali rendszerű nevelése, oktatása (1–4. évf.)	x	
852021	Általános isk. tanulók nappali rendszerű nevelése, oktatása (5–8. évf.)	x	

Szakfeladat száma	Szakfeladat megnevezése	Alap-tevékenység	Kiegészítő tevékenység
852022	Sajátos nevelési igényű isk. tanulók nappali rendszerű nevelése, oktatása (5–8. évf.)	x	
854221	Alapképzés	x	x
854222	Mesterképzés	x	x
854223	Doktori képzés	x	x
854225	Kifutó rendszerben egyetemi képzés	x	x
854224	Kifutó rendszerben főiskolai képzés	x	x
854231	Köztársasági ösztöndíj	x	
854232	Miniszteri ösztöndíjak	x	
854233	Tanulmányi ösztöndíjak	x	
854234	Szociális ösztöndíjak	x	
854235	Doktorandusz-ösztöndíjak	x	
854236	Egyéb pénzbeli hallgatói juttatások, ösztöndíjak	x	
854237	Oktatói ösztöndíjak	x	
854238	Tankönyv- és jegyzettámogatás	x	
854212	Szakirányú továbbképzés	x	x
854211	Felsőfokú szakképzés	x	x
855300	Járművezető-oktatás	x	x
855931	Iskolarendszeren kívüli nem szakmai oktatás	x	x
855932	Iskolarendszeren kívüli szakmai oktatás	x	x
855911	Általános iskolai napközi otthoni nevelés	x	
855912	Sajátos nevelési igényű isk. tanulók napközi otthoni nevelése	x	
855914	Általános iskolai tanulószobai nevelés	x	
855915	Sajátos nevelési igényű isk. tanulók tanulószobai nevelése	x	
855935	Szakmai továbbképzések	x	x
855937	M.n.s. egyéb felnőttoktatás	x	x
856099	Egyéb oktatást kiegészítő tevékenység	x	x
862231	Foglalkozás-egészségügyi alapellátás	x	
862301	Fogorvosi alapellátás	x	x
900400	Kulturális műsorok, rendezvények kiállítások szervezése	x	x
910121	Könyvtári állomány gyarapítása, nyilvántartása	x	x
910123	Könyvtári szolgáltatások	x	x
910131	Levéltári állomány gyarapítása, kezelése és védelme	x	x
910201	Múzeumi gyűjteményi tevékenység	x	x
931204	Iskolai, diáksport-tevékenység és támogatása	x	x

6. Az intézmény szakágazati besorolása

Az intézmény államháztartási szakágazati besorolása: 854200 – Felsőfokú oktatás

III.
Az intézmény működése

1. Az intézmény élén magasabb vezetői megbízás alapján a rektor áll, akit – nyilvános pályázat útján – a Magyar Köztársaság elnöke, az Ftv. vonatkozó rendelkezése szerint bíz meg, illetve ment fel.

2. A gazdasági főigazgatót az Ftv.-ben foglaltak szerint, a rektor javaslatára az oktatási és kulturális miniszter határozott időre bízza meg, illetve vonja vissza megbízását. Felette az egyéb munkáltatói jogokat a rektor gyakorolja.

3. Foglalkoztatottak foglalkoztatási jogviszonya: az intézmény alkalmazottai a közalkalmazottak jogállásáról szóló 1992. évi XXXIII. törvény hatálya alá tartozó közalkalmazottak.

4. Az intézmény szervezeti felépítését és működésének rendjét, a vezetők közötti feladatmegosztást, a belső és külső kapcsolatokra vonatkozó további jogszabályok által előírt rendelkezéseket az intézmény szervezeti és működési szabályzata határozza meg. Az intézmény az Ftv. 21. és 115. §-ában foglaltak szerint küldi meg szervezeti és működési szabályzatát az oktatási és kulturális miniszternek.

5. Az intézmény szervezeti tagolása (az 1. számú mellékletnek megfelelően):
   5.1. Az intézményben oktatási, tudományos kutatási szervezeti egységként kar, intézet, tanszék, kutatóintézet, központ működik.
   Az intézmény karokra tagozódik. A karok egy vagy több szakmailag összetartozó, az 1.1.1. pont szerinti képzési területeken, képzési szinteken folyó képzés feladatainak ellátását szervezik. Az intézmény karai:
   – Műszaki Földtudományi Kar,
   – Műszaki Anyagtudományi Kar,
   – Gépészmérnöki és Informatikai Kar,
   – Állam- és Jogtudományi Kar,
   – Gazdaságtudományi Kar,
   – Bölcsészettudományi Kar,
   – Comenius Tanítóképző Főiskolai Kar,
   – Egészségügyi Kar.
   5.2. Az intézményben kollégiumi, informatikai, szociális, kulturális, sport, könyvtári, levéltári, múzeumi és gyakorlati képzést biztosító tanműhely, valamint termelő feladatokat ellátó szolgáltató szervezeti egységek működnek.
   5.3. Az intézmény működtetési feladatainak ellátásához gazdasági, igazgatási, szervezési, műszaki szolgáltató és más, a működést biztosító funkcionális szervezeti egységeket tart fenn.

6. Az intézmény hallgatói létszáma:
   – az Ftv.-ben meghatározottak szerint felvehető maximális hallgatói létszám 14 943 fő.

IV.
Az intézmény gazdálkodása

1. Az intézmény önállóan működő és gazdálkodó központi költségvetési szerv.

2. Az intézmény ingatlanállománya:
   2.1. A magyar állam tulajdonában lévő ingatlanok, melyek az intézmény vagyonkezelésében vannak a Kincstári Vagyoni Igazgatósággal kötött, 37016/1997/0100. számú, 370516/2003/0120. számú, 370516/2004/121. számú, 370516/2005/0122. számú vagyonkezelési szerződésekkel. (2. számú melléklet szerint)
   2.2. Az intézmény tulajdonában lévő ingatlanok jegyzéke: nincs az intézménynek.
   2.3. További, az intézmény használatában lévő ingatlanok jegyzéke és a használat jogcíme: 3. számú melléklet szerint.

3. Az intézményi hozzájárulással vagy közreműködéssel létrehozott, illetve működtetett társaságok, egyesületek, alapítványok és egyéb szervezetek jegyzéke és alapító okiratai, illetve az alapítással összefüggő más dokumentumai a szervezeti és működési szabályzat mellékletét képezik.

V.
Záró rendelkezések

Jelen alapító okirat 2009. július 1-jével lép hatályba, ezzel egyidejűleg a 28065-1/2008. iktatószámú alapító okirat a hatályát veszti.

Budapest, 2009. július 1.

Oktatási és Kulturális Minisztérium
mint az alapító képviselője
átruházott jogkörében eljárva
Arató Gergely s. k.,
államtitkár

1. számú melléklet

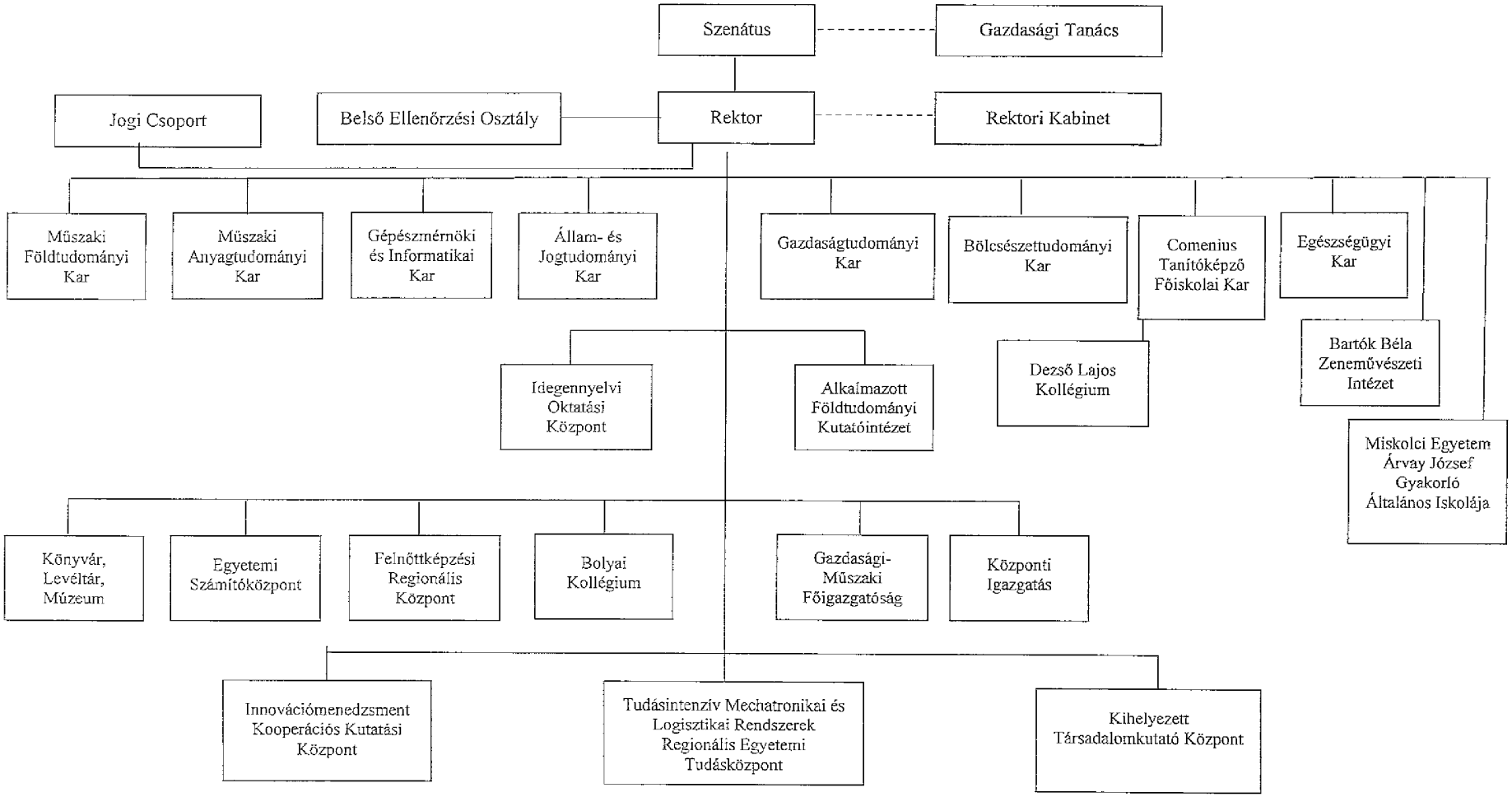

2. számú melléklet

A magyar állam tulajdonában és az intézmény kezelésében lévő ingatlanok jegyzéke

Hrsz.	Cím	Megnevezés
40591/1	3515 Miskolc-Egyetemváros	Út
40591/3	3515 Miskolc-Egyetemváros	Út
40591/4	3515 Miskolc-Egyetemváros	Egyetem
40592/3	3515 Miskolc-Egyetemváros	Egyetem
40592/4	3515 Miskolc-Egyetemváros	Egyetem
40592/6	3515 Miskolc-Egyetemváros	Sporttelep
40592/7	3515 Miskolc-Egyetemváros	Épület, udvar és út
40592/8	3515 Miskolc-Egyetemváros	Egyetem
40592/10	3515 Miskolc-Egyetemváros	Egyetem
40592/11	3515 Miskolc-Egyetemváros	Egyetem
40593/2	3515 Miskolc-Egyetemváros	Saját használatú út
40593/19	3515 Miskolc-Egyetemváros	Üzem
40593/4	3515 Miskolc-Egyetemváros	Árok
40593/6	3515 Miskolc-Egyetemváros	Saját használatú út
40593/7	3515 Miskolc-Egyetemváros	Irodaház
40593/9	3515 Miskolc-Egyetemváros	Saját használatú út
40593/10	3515 Miskolc-Egyetemváros	Árok
40593/16	3515 Miskolc-Egyetemváros	Irodaház
40593/17	3515 Miskolc-Egyetemváros	Közpark
40597/3	3515 Miskolc-Egyetemváros	Beépítetlen terület
40597/12	3515 Miskolc-Egyetemváros	Beépítetlen terület
40597/13	3515 Miskolc-Egyetemváros	Sporttelep
40597/14	3515 Miskolc-Egyetemváros	Sporttelep
40597/15	3515 Miskolc-Egyetemváros	Sporttelep
40597/16	3515 Miskolc-Egyetemváros	Saját használatú út
40597/19	3515 Miskolc-Egyetemváros	Sporttelep
40597/7	3515 Miskolc-Egyetemváros	Árok
41722/3	3508 Miskolc, Mész utca 1–3.	Iskola
1802	Miskolc, Hunyadi János u. 7.	Középiskola és udvar
727	Mályi, Kőváry Károly út	Beépítetlen terület
728	Mályi, Kőváry Károly út	Üdülőépület és udvar
073	Bükkszentkereszt-Hollóstető	Oktatási központ
7017	Siófok, Galamb köz 10.	Üdülőépület és udvar
249	Sárospatak, Erdélyi u. 24.	Épület
253/1	Sárospatak, Eötvös u. 9.	Gazdasági épület és udvar
253/2	Sárospatak, Eötvös u. 7.	Egyetem

Hrsz.	Cím	Megnevezés
263	Sárospatak, Eötvös u. 5.	Irodaház
441409	Sárospatak, Kossuth u. 46.	Lakóházudvar
7633/12/A	Miskolc, Görgey Artur utca 5.	Irodaház (51/100 tulajdoni hányad)
1788/25	Balsa	Udvar

3. számú melléklet

Az intézmény használatában lévő ingatlanok jegyzéke

címe: 3529 Miskolc, Gyermekváros, Egyetem út 1. helyrajzi száma: 46395/1
használat jogcíme: határozatlan idejű használati jog

A Pannon Egyetem alapító okiratának módosítása

A Pannon Egyetem 28333-1/2008. számú, 2008. november 25-én kelt alapító okiratát a költségvetési szervek jogállásáról és gazdálkodásáról szóló 2008. évi CV. törvény (a továbbiakban: Kt.) 2. § (2) bekezdésében foglalt felhatalmazás alapján, figyelemmel a Kt. 3. § (2) bekezdésében és a 4. §-ában foglaltakra, valamint a 44. § (5) bekezdésében és 44. § (11) bekezdésében foglaltakra is, az államháztartásért felelős miniszterrel egyetértésben a következők szerint módosítom:

1. Az alapító okirat bevezető rendelkezései helyébe az alábbi rendelkezés lép:
   „A felsőoktatásról szóló 2005. évi CXXXIX. törvény (a továbbiakban: Ftv.) 16. §-ának (1) bekezdése és a 115. §-a (2) bekezdésének b) pontja, továbbá a költségvetési szervek jogállásáról és gazdálkodásáról szóló 2008. évi CV. törvény (a továbbiakban: Kt.) 2. §-ának (2) bekezdésében foglalt felhatalmazás alapján, figyelemmel a 3. §-ának (2) bekezdésében és a 4. §-ában foglaltakra, valamint az államháztartás működési rendjéről szóló 217/1998. (XII. 30.) Korm. rendelet (a továbbiakban: Ámr.) 10. §-ára

   a Pannon Egyetem (a továbbiakban: intézmény)

   központi költségvetési szerv alapító okiratának – az államháztartásért felelős miniszterrel egyetértésben – egységes szerkezetbe foglalt szövegét az alábbiak szerint állapítom meg:”

2. Az alapító okirat 1–14. pontjai helyébe a következő rendelkezések lépnek:

„I.
Általános rendelkezések

1. A költségvetési szerv:
   1.1. Neve: Pannon Egyetem.
   1.2. Rövidített megnevezése: PE.
   1.3. Angol nyelvű megnevezése: University of Pannonia.

2. Székhelye: 8200 Veszprém, Egyetem u. 10.

3. A költségvetési szerv besorolása: közszolgáltató költségvetési szerv – közintézet.

4. A létrehozásáról rendelkező jogszabály: a felsőoktatási intézményhálózat átalakításáról, továbbá a felsőoktatásról szóló 1993. évi LXXX. törvényt módosító 1999. évi LII. törvény.

5. Működési köre: az Ftv.-ben foglaltak szerint a Magyar Köztársaság területe (és e területen kívül).

6. Felügyeleti szerv neve, székhelye: Oktatási és Kulturális Minisztérium, 1055 Budapest, Szalay u. 10–14.
   Az alapítói jogok gyakorlója: az Ftv.-ben foglaltak szerint a Magyar Köztársaság Országgyűlése.

7. Az intézmény működési helye:
   7.1. Az intézmény telephelyei:
   – 8360 Keszthely, Deák Ferenc u. 16.
   – 8500 Pápa, Mézeskalács u. 2/B
   – 8800 Nagykanizsa, Zrínyi u. 18.
   – 8261 Badacsonytomaj, Római út 165.
   7.2. Az intézmény székhelyen kívüli képzésének székhelyei:
   – 8400 Ajka, Bródy Imre út 4.
   – 1146 Budapest, Thököly út 48–54.
   – 8000 Székesfehérvár, Gyümölcs u. 38.
   – 9700 Szombathely, Akacs M u. 1–3.
   – 8900 Zalaegerszeg, Jókai Mór u. 6.

7.3. Az intézmény részjogkörű költségvetési egysége:
neve: Pannon Egyetem, Agrártudományi Centrum
címe: 8360 Keszthely, Deák F. u. 16.

8. Közvetlen jogelőd: -
8.1. Az intézmény történeti előzményei:
A Veszprémi Egyetem, amelynek gyökerei a 13. századra nyúlnak vissza, létesítését a Budapesti Műszaki Egyetem szervezetének módosításáról szóló 1949. évi XXII. törvény rendelte el. Kezdetben a Budapesti Műszaki Egyetem Nehézvegyipari Karaként működött. A Veszprémi Vegyipari Egyetem felállítása tárgyában született 1951. évi 25. számú tvr. alapján vált önállóvá, Veszprémi Vegyipari Egyetem néven. Az egyetemekről szóló 30/1990. (III. 21.) OGY határozat értelmében a neve Veszprémi Egyetem lett.
A Pannon Egyetem nevét a 2005. CXXXIX. törvény állapította meg, 2006. március 1-jei hatállyal.
A költségvetési szerv jogutódja a 1999. december 31-én beolvadással megszűnt Pannon Agrártudományi Egyetem, Keszthely (8361 Keszthely, Deák Ferenc u. 16.) költségvetési szervnek, amelynek jogelődjét, a keszthelyi Agrártudományi Egyetemet a Keszthelyi Agrártudományi Egyetem létesítéséről szóló 1970. évi 21. számú tvr. és a keszthelyi Agrártudományi Egyetem karairól és a képzési időről szóló 1029/1970. (VIII. 7.) Korm. számú határozat hozta létre, két egyetemi jellegű főiskola – a Keszthelyi Agrártudományi Főiskola (amelynek jogelődje az 1797-ben alapított Georgikon és annak jogutódjai és a Mosonmagyaróvári Agrártudományi Főiskola) – összevonásával. A Magyar Népköztársaság felsőoktatási intézményeiről szóló 1986. évi 13. sz. tvr módosításáról szóló 1989. évi 16. sz. tvr. értelmében az egyetem neve Pannon Agrártudományi Egyetem lett.

9. Jogszabályban meghatározott közfeladat: A felsőoktatásról szóló 2005. évi CXXXIX. törvény szerint a felsőoktatási intézmény a felsőoktatás feladatainak ellátására jött létre.

II.
Az intézmény alap-, kiegészítő, kisegítő és vállalkozási tevékenysége

1. A költségvetési szerv alaptevékenysége:
1.1. Az intézmény állami feladatként ellátandó alaptevékenysége:
– Az 1.1.1. pontban meghatározott képzési területen és képzési szinten alapképzést, mesterképzést, továbbá szakirányú továbbképzést folytathat, s e képzésben oklevelet ad ki.
– Az oktatási miniszternek az 1993. évi LXXX. törvény alapján kiadott szakindítási engedélye alapján kifutó rendszerben egyetemi és főiskolai szintű képzést folytat.
– Az 1.1.2. pontban meghatározott szakmacsoportban felsőfokú szakképzést folytathat s e képzésben bizonyítványt ad ki.
– Az Ftv. a szakképzésről szóló 1993. évi LXXVI. törvényben, a közoktatásról szóló 1993. évi LXXIX. törvényben és a felnőttképzésről szóló 2001. évi CI. törvényben foglaltak szerint részt vesz a közoktatási, továbbá a felsőoktatásnak nem minősülő szakképzési és az ágazati törvényekben meghatározott egyéb képzési feladatok megvalósításában.
– Doktori iskoláin keresztül a legkorszerűbb tudományterületek alkotó művelését folytatja.
– A képzéshez kapcsolódó képzési területeken, tudományterületeken alap-, alkalmazott és kísérleti kutatásokat és fejlesztéseket, tudományszervezést, technológiai innovációt, valamint az oktatást támogató egyéb kutatásokat végez.
– Tudásközpont szerepét tölti be a korszerű technológiák kutatásában, fejlesztésében és alkalmazásában.
– Regionális tehetségkutatási, gondozási és követési rendszert épít ki és működtet.
– Részt vesz a régió érintett korosztályában a mozgáskorlátozottak, hátrányos helyzetűek, kisebbségek helyzetének kezelésében.
– Az Ftv.-ben foglaltak alapján részt vesz az agrárgazdaság körébe tartozó feladatok ellátásában a vonatkozó külön jogszabályok rendelkezése szerint.
– A nemzeti és az egyetemes kultúra és a művészetek közvetítésével, művelésével és fejlesztésével, az anyanyelvi és az idegen nyelvi ismeretek fejlesztésével hozzájárul a hallgatóknak az értelmiségi létre történő felkészítéséhez.
– Nemzetközi kapcsolatokban, egyetemi szövetségekben közreműködve biztosítja az oktatók szakmai fejlődését, rendszeres nemzetközi megmérettetését és a hallgatók magas szintű képzését.

– Az oktatás és a kutatás színvonalának nemzetközi szinten tartása érdekében nemzetközi kapcsolatait fejleszti, ápolja, a legkorszerűbb szakmai és didaktikai eredmények közvetlen átvételére hazai és nemzetközi egyetemi együttműködésekben vesz részt.
– Sokoldalú regionális oktatási, kutatási szerepet vállal a regionalitás szellemében (hazai viszonylatban Közép-, Észak- és Nyugat-Dunántúl vonatkozásában, nemzetközi viszonylatban Kelet-Ausztria, Szlovénia, Horvátország, Szlovákia vonatkozásában, beleértve az utóbbiba a magyar kisebbségeket is).
– Tankönyv- és jegyzetkiadást, taneszközfejlesztést végez.
– Az alaptevékenységi körbe tartozó hallgatók részére saját szervezetében tankönyv- és jegyzetellátást, könyvtári és laboratóriumi szolgáltatást, kollégiumi elhelyezést, kulturális és sportolási lehetőséget nyújt, továbbá olyan szolgáltatásokat, amelyek a hallgatók beilleszkedését, egészséges életvitelét és egészségügyi ellátását szolgálják.
– Diákotthoni szolgáltatást nyújt.
– Az alkalmazásában lévő közalkalmazottak ellátásával kapcsolatos feladatokat végez a vonatkozó jogszabályok szerint.
– Az intézmény infrastruktúrájának fenntartásával és folyamatos fejlesztésével kapcsolatban saját szervezetében lát el feladatokat.
– Feladatai teljesítése érdekében gazdasági, továbbá belső ellenőrzési feladatot ellátó funkcionális szervezeti egységet, valamint igazgatási, szervezési, műszaki szolgáltató és más, a működést biztosító funkcionális szervezeti egységeket működtet.
A felsorolt feladatokat az intézmény alaptevékenységként látja el, amelynek alapvető anyagi feltételeit a fenntartó által biztosított és az államháztartás alrendszereiből származó támogatások, átvett pénzeszközök biztosítják, valamint az államháztartáson kívüli forrásból származó bevételek, illetve a számára felajánlott vagyon.
1.1.1. Képzési terület és képzési szint, amelyeken az intézmény képzést folytat, illetve folytathat
képzési terület:
– agrár,
– bölcsészettudomány,
– gazdaságtudományok,
– informatika,
– műszaki,
– pedagógusképzés,
– társadalomtudomány,
– természettudomány;
alapképzés:
székhelyen, telephelyen: agrár, bölcsészettudomány, gazdaságtudományok, informatika, műszaki, társadalomtudomány, természettudomány;
mesterképzés:
székhelyen, telephelyen: agrár, bölcsészettudomány, gazdaságtudományok, informatika, műszaki, pedagógusképzés, társadalomtudomány.
1.1.2. Felsőfokú szakképzés szakmacsoportja, amelyben az intézmény szakképzést folytat, illetve folytathat
székhelyen, telephelyen:
– egyéb szolgáltatások,
– elektrotechnika-elektronika,
– gépészet,
– informatika,
– kereskedelem-marketing, üzleti adminisztráció,
– könnyűipar,
– környezetvédelem, vízgazdálkodás,
– közgazdaság,
– közlekedés,
– mezőgazdaság,
– művészet, közművelődés, kommunikáció,
– szociális szolgáltatások,
– ügyvitel,

– vegyipar,
– vendéglátás-idegenforgalom;
székhelyen kívül:
– egyéb szolgáltatások (Székesfehérvár),
– elektrotechnika-elektronika (Székesfehérvár, Szombathely),
– gépészet (Ajka, Székesfehérvár, Szombathely),
– informatika (Ajka, Budapest, Székesfehérvár),
– kereskedelem-marketing, üzleti adminisztráció (Ajka, Budapest, Székesfehérvár, Szombathely),
– környezetvédelem-vízgazdálkodás (Budapest, Székesfehérvár, Szombathely),
– közgazdaság (Szombathely, Székesfehérvár, Ajka),
– mezőgazdaság (Székesfehérvár, Szombathely),
– művészet, közművelődés, kommunikáció (Ajka, Budapest),
– szociális szolgáltatások (Székesfehérvár, Zalaegerszeg),
– ügyvitel (Székesfehérvár),
– vegyipar (Budapest),
– vendéglátás-idegenforgalom (Székesfehérvár).
1.1.3. Tudományterület, amelyen doktori képzés, doktori fokozat odaítélés folyik:
– agrártudományok,
– bölcsészettudományok,
– műszaki tudományok,
– társadalomtudományok,
– természettudományok.

2. A költségvetési szerv kiegészítő tevékenysége:
Ilyen tevékenységek elsősorban:
– a gazdálkodást segítő szaktanácsadási tevékenység és annak fejlesztése;
– a növényi és állati járványos betegségeket megelőző tevékenység és annak fejlesztése;
– a vidék- és területfejlesztési tevékenység;
– a tudományos kutatás és fejlesztés céljaira létesített intézetek, ipari parkok, illetve a szakmai tanácsadó vállalkozások önállóan vagy más intézményekkel közösen történő létrehozása, működtetése;
– tudományos rendezvények szervezésével, a hazai és külföldi tudományos kapcsolatok kiépítésével és fenntartásával, tudományos művek kiadásával és más formában a tudományos értékű tevékenységek megvalósulásának elősegítése;
– a hallgatók számára olyan képzés, illetve szolgáltatás nyújtása, amely közvetlenül nem kapcsolódik a képzési és kimeneti követelményekben, a szakmai és vizsgakövetelményekben és a tantervekben, illetve szakképzési programokban foglalt tanulmányi kötelezettségek teljesítéséhez;
– felvételi előkészítő és egyéb tanfolyamok tartása;
– továbbképzés;
– felnőttképzési tevékenység;
– nyelvvizsgáztatási tevékenység;
– az Országos Képzési Jegyzékben szereplő, szakképesítést nyújtó iskolarendszeren kívüli szakképzés folytatása;
– a képzéshez kapcsolódó tudományterületeken kultúraművelés és fejlesztés, művészeti, szaktanácsadói és egyéb tevékenység;
– az intézményi infrastruktúra szabad kapacitásainak hasznosítása (kiadói tevékenység, nyomdaipari szolgáltatások, nyomdaipari termékek gyártása, munkahelyi vendéglátás, üzemi étkeztetés, sportlétesítmények, oktatást szolgáló helyiségek, valamint kollégiumi szálláshelyek bérbeadása, laboratóriumi mérés - szolgáltatás, mintavizsgálat, mezőgazdasági szolgáltatás, gépjármű-hasznosítás).

3. A költségvetési szerv kisegítő tevékenysége:
A költségvetési szerv nem folytat kisegítő tevékenységet.

4. A költségvetési szerv vállalkozási tevékenysége:
A költségvetési szerv nem folytat vállalkozási tevékenységet.

5. Az alaptevékenység, kiegészítő és kisegítő tevékenység államháztartási szakfeladatrend szerinti megjelölése:

5.1. A tevékenységek 2009. december 31-éig érvényes államháztartási szakfeladatrendi besorolása:

01101-1 Növénytermelés és kertészet

52691-5 Egyéb nem bolti kiskereskedelem

55133-7 Felsőoktatásban tanulók kollégiumi ellátása

73101-4 Természettudományi kutatás és kísérleti fejlesztés

73103-6 Agrártudományi kutatás és kísérleti fejlesztés

73104-7 Műszaki tudományi kutatás és kísérleti fejlesztés

73201-1 Humán és társadalomtudományi kutatás és kísérleti fejlesztés

75167-0 Polgári védelmi tevékenység

80311-9 Egyetemi oktatás

80401-7 Iskolarendszeren kívüli nem szakmai oktatás, vizsgáztatás

5.2. Az alaptevékenység és kiegészítő tevékenység 2010. január 1-jétől érvényes államháztartási szakfeladatrendi besorolása:

Szakfeladat száma	Szakfeladatok megnevezése	Alap-tevékenység	Kiegészítő tevékenység
011100	Gabonaféle (kivéve rizs), hüvelyes növény, olajos mag termesztése	X	X
011300	Zöldségféle, dinnye, gyökér-, gumósnövény termesztése	X	X
011900	Egyéb, nem évelő növény termesztése	X	X
012100	Szőlőtermesztés	X	X
012400	Almatermésű, csonthéjas termesztése	X	X
013000	Növényi szaporítóanyag termesztése	X	X
016100	Növénytermesztési szolgáltatás	X	X
016200	Állattenyésztési szolgáltatás	X	X
110000	Italgyártás	X	X
181200	Nyomás (kivéve: napilap)	X	X
181300	Nyomdai előkészítő tevékenység	X	X
181400	Könyvkötés, kapcsolódó szolgáltatás	X	X
201000	Vegyi alapanyag gyártása	X	X
472500	Ital-kiskereskedelem	X	X
476100	Könyv-kiskereskedelem	X	X
476200	Újság-, papíráru-kiskereskedelem	X	X
476300	Zene-, videofelvétel kiskereskedelme	X	X
477800	Egyéb m.n.s. új áru kiskereskedelme	X	X
477900	Használtcikk bolti kiskereskedelme	X	X
479901	Tankönyvforgalmazás költségvetési szervnél	X	X
551000	Szállodai szolgáltatás	X	X
559012	Kollégiumi szálláshelynyújtás felsőoktatásban részt vevő hallgatók számára	X	X
559014	Felsőoktatásban részt vevő hallgatók PPP diákotthoni elhelyezése	X	X
559016	Felsőoktatásban részt vevő hallgatók lakhatási támogatása	X	
559099	Egyéb m.n.s. szálláshely-szolgáltatás	X	X
581100	Könyvkiadás	X	X
581400	Folyóirat, időszaki kiadvány kiadása	X	X
581900	Egyéb kiadói tevékenység	X	X
682001	Lakóingatlan bérbeadása, üzemeltetése	X	X

Szakfeladat száma	Szakfeladatok megnevezése	Alap-tevékenység	Kiegészítő tevékenység
682002	Nem lakóingatlan bérbeadása, üzemeltetése	X	X
702200	Üzletviteli, egyéb vezetési tanácsadás	X	X
712201	Összetétel-, tisztaságvizsgálat, -elemzés	X	X
712203	Fizikaitulajdonság-vizsgálat	X	X
712204	Összetett műszaki, elektronikai rendszer vizsgálata	X	X
712209	Egyéb, műszaki vizsgálat, elemzés	X	X
721111	Egészségügyi biotechnológiai alapkutatás	X	X
721112	Egészségügyi biotechnológiai alkalmazott kutatás	X	X
721113	Egészségügyi biotechnológiai kísérleti fejlesztés	X	X
721121	Környezeti, ipari biotechnológiai alapkutatás	X	X
721122	Környezeti, ipari biotechnológiai alkalmazott kutatás	X	X
721123	Környezeti, ipari biotechnológiai kísérleti fejlesztés	X	X
721131	Mezőgazdasági biotechnológiai alapkutatás	X	X
721132	Mezőgazdasági biotechnológiai alkalmazott kutatás	X	X
721133	Mezőgazdasági biotechnológiai kísérleti fejlesztés	X	X
721911	Matematikai alapkutatás	X	X
721912	Matematikai alkalmazott kutatás	X	X
721913	Matematikai kísérleti fejlesztés	X	X
721931	Agrártudományi alapkutatás	X	X
721932	Agrártudományi alkalmazott kutatás	X	X
721933	Agrártudományi kísérleti fejlesztés	X	X
721941	Biológiai alapkutatás	X	X
721942	Biológiai alkalmazott kutatás	X	X
721943	Biológiai kísérleti fejlesztés	X	X
721951	Kémiai alapkutatás	X	X
721952	Kémiai alkalmazott kutatás	X	X
721953	Kémiai kísérleti fejlesztés	X	X
721961	Földtudományi alapkutatás	X	X
721962	Földtudományi alkalmazott kutatás	X	X
721963	Földtudományi kísérleti fejlesztés	X	X
721971	Műszaki tudományi alapkutatás	X	X
721972	Műszaki tudományi alkalmazott kutatás	X	X
721973	Műszaki tudományi kísérleti fejlesztés	X	X
721981	Fizikai alapkutatás	X	X
721982	Fizikai alkalmazott kutatás	X	X
721983	Fizikai kísérleti fejlesztés	X	X
722011	Gazdaságtudományi alapkutatás	X	X
722012	Gazdaságtudományi alkalmazott kutatás	X	X
722013	Gazdaságtudományi kísérleti fejlesztés	X	X
722021	Filozófia- és történettudományi alapkutatás	X	X
722022	Filozófia- és történettudományi alkalmazott kutatás	X	X

Szakfeladat száma	Szakfeladatok megnevezése	Alap-tevékenység	Kiegészítő tevékenység
722023	Filozófia- és történettudományi kísérleti fejlesztés	X	X
722024	Pszichológia- és viselkedéstudományi alapkutatás	X	X
722025	Pszichológia- és viselkedéstudományi alkalmazott kutatás	X	X
722026	Pszichológia- és viselkedéstudományi kísérleti fejlesztés	X	X
722031	Nyelv- és irodalomtudományi alapkutatás	X	X
722032	Nyelv- és irodalomtudományi alkalmazott kutatás	X	X
722033	Nyelv- és irodalomtudományi kísérleti fejlesztés	X	X
731200	Médiareklám	X	X
732000	Piac-, közvélemény-kutatás	X	X
743000	Fordítás, tolmácsolás	X	X
749031	Módszertani szakirányítás	X	X
749040	K + F tevékenységekhez kapcsolódó innováció	X	X
749050	M.n.s. egyéb szakmai, tudományos, műszaki tevékenység	X	X
772100	Szabadidős, sporteszköz kölcsönzése	X	X
772900	Egyéb személyi használatú, háztartási cikk kölcsönzése	X	X
773000	Egyéb gép, tárgyi eszköz kölcsönzése	X	X
821900	Fénymásolás, egyéb irodai szolgáltatás	X	X
823000	Konferencia, kereskedelmi bemutató szervezése	X	X
841166	Közbeszerzési eljárás lebonyolításával összefüggő szolgáltatások	X	X
842151	Nemzetközi tudományos együttműködés	X	
842152	Nemzetközi oktatási együttműködés	X	
842160	Nemzetközi szervezetekben való részvétel	X	X
854211	Felsőfokú szakképzés	X	X
854212	Szakirányú továbbképzés	X	X
854213	Felsőfokú végzettségi szintet nem biztosító egyéb képzés	X	X
854221	Alapképzés	X	X
854222	Mesterképzés	X	X
854223	Doktori képzés	X	X
854224	Kifutó rendszerben főiskolai képzés	X	X
854225	Kifutó rendszerben egyetemi képzés	X	X
854231	Köztársasági ösztöndíj	X	
854232	Miniszteri ösztöndíjak	X	
854233	Tanulmányi ösztöndíj	X	X
854234	Szociális ösztöndíjak	X	
854235	Doktorandusz-ösztöndíjak	X	X
854236	Egyéb pénzbeli hallgatói juttatások, ösztöndíjak	X	X
854237	Oktatói ösztöndíjak	X	
854238	Tankönyv- és jegyzettámogatás	X	
854239	Felsőoktatás-fejlesztés (minőség-, tehetséggondozás, kisszak)	X	X
855931	Iskolarendszeren kívüli nem szakmai oktatás	X	X
855932	Iskolarendszeren kívüli szakmai oktatás	X	X

Szakfeladat száma	Szakfeladatok megnevezése	Alap-tevékenység	Kiegészítő tevékenység
855935	Szakmai továbbképzések	X	X
855937	M.n.s. egyéb felnőttoktatás	X	X
856091	Szakképzési és felnőttképzési támogatások	X	X
856099	Egyéb oktatást kiegészítő tevékenység	X	X
889943	Munkáltatók által nyújtott lakástámogatások	X	
889966	Jóléti, sport- és kultúratámogatások	X	
910123	Könyvtári szolgáltatások	X	X
910132	Levéltári szolgáltatás, tudományos, publikációs és információközvetítő tevékenység	X	X
931102	Sportlétesítmények működtetése és fejlesztése	X	X
931301	Szabadidősport- (rekreációs sport-) tevékenység és támogatása	X	X

6. Az intézmény szakágazati besorolása
Az intézmény államháztartási szakágazati besorolása: 854200 – Felsőfokú oktatás

III.
Az intézmény működése

1. Az intézmény élén magasabb vezetői megbízás alapján a rektor áll, akit – nyilvános pályázat útján – a Magyar Köztársaság elnöke, az Ftv. vonatkozó rendelkezése szerint bíz meg, illetve ment fel.

2. A gazdasági főigazgatót az Ftv.-ben foglaltak szerint, a rektor javaslatára az oktatási és kulturális miniszter határozott időre bízza meg, illetve vonja vissza megbízását. Felette az egyéb munkáltatói jogokat a rektor gyakorolja.

3. A foglalkoztatottak foglalkoztatási jogviszonya: az intézmény alkalmazottai a közalkalmazottak jogállásáról szóló 1992. évi XXXIII. törvény hatálya alá tartozó közalkalmazottak.

4. Az intézmény szervezeti felépítését és működésének rendjét, a vezetők közötti feladatmegosztást, a belső és külső kapcsolatokra vonatkozó további jogszabályok által előírt rendelkezéseket az intézmény szervezeti és működési szabályzata határozza meg. Az intézmény az Ftv. 21. és 115. §-ában foglaltak szerint küldi meg szervezeti és működési szabályzatát az oktatási és kulturális miniszternek.

5. Az intézmény szervezeti tagolása (az 1. számú mellékletnek megfelelően):
5.1. Az intézményben oktatási szervezeti egységként kar, azon belül intézet, tanszék, központi oktatási egységként idegen nyelvi oktatási központ, testnevelési és sport intézet; felnőttképzési intézet működik. Tudományos kutatási szervezeti egységként a karhoz kapcsolódóan kutatóintézet, kutatóközpont, agrártudományi centrum, továbbá doktori iskola működik.
Az intézmény karokra tagozódik. A karok egy vagy több szakmailag összetartozó, az 1.1.1. pont szerinti képzési területeken, képzési szinteken folyó képzés feladatainak ellátását szervezik. Az intézmény karai:
– Modern Filológiai és Társadalomtudományi Kar,
– Gazdaságtudományi Kar,
– Georgikon Kar,
– Mérnöki Kar,
– Műszaki Informatikai Kar.
5.2. Az intézményben kollégiumi, informatikai, kulturális, sport, könyvtári, levéltári feladatot ellátó szervezeti egységek szolgáltató szervezeti egységként, valamint a közművelődési programokat és az Egyetemünk című lap szerkesztését végző szervezeti egységek működnek.

5.3. Az intézmény működtetési feladatainak ellátásához gazdasági, igazgatási, szervezési, műszaki szolgáltató és más, a működést biztosító funkcionális szervezeti egységeket tart fenn.
Az igazgatási feladatokat ellátó szervezeti egység a minőségbiztosítási humánpolitikai szervezeti egységek, oktatásszervezéssel, kutatás-, és tudományszervezéssel, illetve nemzetközi ügyekkel foglalkozó szervezeti egységek is.
Alumni szervezetet működtet az intézmény gazdálkodásának támogatására, az érintettek véleményének megismerésére és az intézmény külső megítélésének építésére.

6. Az intézmény hallgatói létszáma:
– az Ftv.-ben meghatározottak szerint felvehető maximális hallgatói létszám 12 002 fő.

IV.
Az intézmény gazdálkodása

1. Az intézmény önállóan működő és gazdálkodó központi költségvetési szerv.

2. Az intézmény ingatlanállománya:
2.1. A magyar állam tulajdonában lévő ingatlanok, melyek az intézmény vagyonkezelésében vannak a Kincstári Vagyoni Igazgatósággal kötött, 150130-2004/0100 számú vagyonkezelési szerződéssel.
A felsőoktatatási intézményhálózat átalakításáról szóló 1999. évi LII. törvény 1. § g), e), k) pont és 3. § 2. bekezdésben foglaltak szerint a Pannon Agrártudományi Egyetem vagyonmegosztási dokumentációt készített, amely 2007. június 18-án került aláírásra. Az ingatlanok ez alapján megosztásra kerültek a jogutódok között. (2. számú melléklet szerint)
2.2. Az intézmény tulajdonában lévő ingatlanok jegyzéke: 3. számú melléklet szerint.
2.3. További, az intézmény használatában lévő ingatlanok jegyzéke és a használat jogcíme: 4. számú melléklet szerint.

3. Az intézményi hozzájárulással vagy közreműködéssel létrehozott, illetve működtetett társaságok, egyesületek, alapítványok és egyéb szervezetek jegyzéke és alapító okiratai, illetve az alapítással összefüggő más dokumentumai a szervezeti és működési szabályzat mellékletét képezik.

V.
Záró rendelkezések

Jelen alapító okirat 2009. július 1-jével lép hatályba, ezzel egyidejűleg 28333-1/2008. iktatószámú alapító okirat a hatályát veszti."

Budapest, 2009. július 1.

Oktatási és Kulturális Minisztérium
mint az alapító képviselője
átruházott jogkörében eljárva
Arató Gergely s. k.,
államtitkár

A Pannon Egyetem alapító okirata

A felsőoktatásról szóló 2005. évi CXXXIX. törvény (a továbbiakban: Ftv.) 16. §-ának (1) bekezdése és a 115. §-a (2) bekezdésének b) pontja, továbbá a költségvetési szervek jogállásáról és gazdálkodásáról szóló 2008. évi CV. törvény (a továbbiakban: Kt.) 2. §-ának (2) bekezdésében foglalt felhatalmazás alapján, figyelemmel a 3. §-ának (2) bekezdésében és a 4. §-ában foglaltakra, valamint az államháztartás működési rendjéről szóló 217/1998. (XII. 30.) Korm. rendelet (a továbbiakban: Ámr.) 10. §-ára

a Pannon Egyetem (a továbbiakban: intézmény)

központi költségvetési szerv alapító okiratának – az államháztartásért felelős miniszterrel egyetértésben – egységes szerkezetbe foglalt szövegét az alábbiak szerint állapítom meg:

I.
Általános rendelkezések

1. A költségvetési szerv:
   1.1. Neve: Pannon Egyetem.
   1.2. Rövidített megnevezése: PE.
   1.3. Angol nyelvű megnevezése: University of Pannonia.

2. Székhelye: 8200 Veszprém, Egyetem u. 10.

3. A költségvetési szerv besorolása: közszolgáltató költségvetési szerv – közintézet.

4. A létrehozásáról rendelkező jogszabály: a felsőoktatási intézményhálózat átalakításáról, továbbá a felsőoktatásról szóló 1993. évi LXXX. törvényt módosító 1999. évi LII. törvény.

5. Működési köre: az Ftv.-ben foglaltak szerint a Magyar Köztársaság területe (és e területen kívül).

6. Felügyeleti szerv neve, székhelye: Oktatási és Kulturális Minisztérium, 1055 Budapest, Szalay u. 10–14.
   Az alapítói jogok gyakorlója: az Ftv.-ben foglaltak szerint a Magyar Köztársaság Országgyűlése.

7. Az intézmény működési helye:
   7.1. Az intézmény telephelyei:
   – 8360 Keszthely, Deák Ferenc u. 16.
   – 8500 Pápa, Mézeskalács u. 2/B
   – 8800 Nagykanizsa, Zrínyi u. 18.
   – 8261 Badacsonytomaj, Római út 165.
   7.2. Az intézmény székhelyen kívüli képzésének székhelyei:
   – 8400 Ajka, Bródy Imre út 4.
   – 1146 Budapest, Thököly út 48–54.
   – 8000 Székesfehérvár, Gyümölcs u. 38.
   – 9700 Szombathely, Akacs M. u. 1–3.
   – 8900 Zalaegerszeg, Jókai Mór u. 6.
   7.3. Az intézmény részjogkörű költségvetési egysége:
   neve: Pannon Egyetem, Agrártudományi Centrum
   címe: 8360 Keszthely, Deák F. u. 16.

8. Közvetlen jogelőd: –
   8.1. Az intézmény történeti előzményei:
   A Veszprémi Egyetem, amelynek gyökerei a 13. századra nyúlnak vissza, létesítését a Budapesti Műszaki Egyetem szervezetének módosításáról szóló 1949. évi XXII. törvény rendelte el. Kezdetben a Budapesti Műszaki Egyetem

Nehézvegyipari Karaként működött. A Veszprémi Vegyipari Egyetem felállítása tárgyában született 1951. évi 25. számú tvr. alapján vált önállóvá, Veszprémi Vegyipari Egyetem néven. Az egyetemekről szóló 30/1990. (III. 21.) OGY határozat értelmében a neve Veszprémi Egyetem lett.
A Pannon Egyetem nevét a 2005. CXXXIX. törvény állapította meg, 2006. március 1-jei hatállyal.
A költségvetési szerv jogutódja a 1999. december 31-én beolvadással megszűnt Pannon Agrártudományi Egyetem, Keszthely (8361 Keszthely, Deák Ferenc u. 16.) költségvetési szervnek, amelynek jogelődjét, a keszthelyi Agrártudományi Egyetemet a Keszthelyi Agrártudományi Egyetem létesítéséről szóló 1970. évi 21. számú tvr. és a keszthelyi Agrártudományi Egyetem karairól és a képzési időről szóló 1029/1970. (VIII. 7.) Korm. számú határozat hozta létre, két egyetemi jellegű főiskola – a Keszthelyi Agrártudományi Főiskola (amelynek jogelődje az 1797-ben alapított Georgikon és annak jogutódjai és a Mosonmagyaróvári Agrártudományi Főiskola) – összevonásával. A Magyar Népköztársaság felsőoktatási intézményeiről szóló 1986. évi 13. sz. tvr módosításáról szóló 1989. évi 16. sz. tvr. értelmében az egyetem neve Pannon Agrártudományi Egyetem lett.

9. Jogszabályban meghatározott közfeladat: A felsőoktatásról szóló 2005. évi CXXXIX. törvény szerint a felsőoktatási intézmény a felsőoktatás feladatainak ellátására jött létre.

II.
Az intézmény alap-, kiegészítő, kisegítő és vállalkozási tevékenysége

1. A költségvetési szerv alaptevékenysége:
1.1. Az intézmény állami feladatként ellátandó alaptevékenysége:
– Az 1.1.1. pontban meghatározott képzési területen és képzési szinten alapképzést, mesterképzést, továbbá szakirányú továbbképzést folytathat, s e képzésben oklevelet ad ki.
– Az oktatási miniszternek az 1993. évi LXXX. törvény alapján kiadott szakindítási engedélye alapján kifutó rendszerben egyetemi és főiskolai szintű képzést folytat.
– Az 1.1.2. pontban meghatározott szakmacsoportban felsőfokú szakképzést folytathat s e képzésben bizonyítványt ad ki.
– Az Ftv. a szakképzésről szóló 1993. évi LXXVI. törvényben, a közoktatásról szóló 1993. évi LXXIX. törvényben és a felnőttképzésről szóló 2001. évi CI. törvényben foglaltak szerint részt vesz a közoktatási, továbbá a felsőoktatásnak nem minősülő szakképzési és az ágazati törvényekben meghatározott egyéb képzési feladatok megvalósításában.
– Doktori iskoláin keresztül a legkorszerűbb tudományterületek alkotó művelését folytatja.
– A képzéshez kapcsolódó képzési területeken, tudományterületeken alap-, alkalmazott és kísérleti kutatásokat és fejlesztéseket, tudományszervezést, technológiai innovációt, valamint az oktatást támogató egyéb kutatásokat végez.
– Tudásközpont szerepét tölti be a korszerű technológiák kutatásában, fejlesztésében és alkalmazásában.
– Regionális tehetségkutatási, -gondozási és -követési rendszert épít ki és működtet.
– Részt vesz a régió érintett korosztályában a mozgáskorlátozottak, hátrányos helyzetűek, kisebbségek helyzetének kezelésében.
– Az Ftv.-ben foglaltak alapján részt vesz az agrárgazdaság körébe tartozó feladatok ellátásában a vonatkozó külön jogszabályok rendelkezése szerint.
– A nemzeti és az egyetemes kultúra és a művészetek közvetítésével, művelésével és fejlesztésével, az anyanyelvi és az idegen nyelvi ismeretek fejlesztésével hozzájárul a hallgatóknak az értelmiségi létre történő felkészítéséhez.
– Nemzetközi kapcsolatokban, egyetemi szövetségekben közreműködve biztosítja az oktatók szakmai fejlődését, rendszeres nemzetközi megmérettetését és a hallgatók magas szintű képzését.
– Az oktatás és a kutatás színvonalának nemzetközi szinten tartása érdekében nemzetközi kapcsolatait fejleszti, ápolja, a legkorszerűbb szakmai és didaktikai eredmények közvetlen átvételére hazai és nemzetközi egyetemi együttműködésekben vesz részt.
– Sokoldalú regionális oktatási, kutatási szerepet vállal a regionalitás szellemében (hazai viszonylatban Közép-, Észak- és Nyugat-Dunántúl vonatkozásában, nemzetközi viszonylatban Kelet-Ausztria, Szlovénia, Horvátország, Szlovákia vonatkozásában, beleértve az utóbbiba a magyar kisebbségeket is).
– Tankönyv- és jegyzetkiadást, taneszközfejlesztést végez.

– Az alaptevékenységi körbe tartozó hallgatók részére saját szervezetében tankönyv- és jegyzetellátást, könyvtári és laboratóriumi szolgáltatást, kollégiumi elhelyezést, kulturális és sportolási lehetőséget nyújt, továbbá olyan szolgáltatásokat, amelyek a hallgatók beilleszkedését, egészséges életvitelét és egészségügyi ellátását szolgálják.
– Diákotthoni szolgáltatást nyújt.
– Az alkalmazásában lévő közalkalmazottak ellátásával kapcsolatos feladatokat végez a vonatkozó jogszabályok szerint.
– Az intézmény infrastruktúrájának fenntartásával és folyamatos fejlesztésével kapcsolatban saját szervezetében lát el feladatokat.
– Feladatai teljesítése érdekében gazdasági, továbbá belső ellenőrzési feladatot ellátó funkcionális szervezeti egységet, valamint igazgatási, szervezési, műszaki szolgáltató és más, a működést biztosító funkcionális szervezeti egységeket működtet.

A felsorolt feladatokat az intézmény alaptevékenységként látja el, amelynek alapvető anyagi feltételeit a fenntartó által biztosított és az államháztartás alrendszereiből származó támogatások, átvett pénzeszközök biztosítják, valamint az államháztartáson kívüli forrásból származó bevételek, illetve a számára felajánlott vagyon.

1.1.1. Képzési terület és képzési szint, amelyeken az intézmény képzést folytat, illetve folytathat

képzési terület:
– agrár,
– bölcsészettudomány,
– gazdaságtudományok,
– informatika,
– műszaki,
– pedagógusképzés,
– társadalomtudomány,
– természettudomány;

alapképzés:
székhelyen, telephelyen: agrár, bölcsészettudomány, gazdaságtudományok, informatika, műszaki, társadalomtudomány, természettudomány;

mesterképzés:
székhelyen, telephelyen: agrár, bölcsészettudomány, gazdaságtudományok, informatika, műszaki, pedagógusképzés, társadalomtudomány.

1.1.2. Felsőfokú szakképzés szakmacsoportja, amelyben az intézmény szakképzést folytat, illetve folytathat

székhelyen, telephelyen:
– egyéb szolgáltatások,
– elektrotechnika-elektronika,
– gépészet,
– informatika,
– kereskedelem-marketing, üzleti adminisztráció,
– könnyűipar,
– környezetvédelem, vízgazdálkodás,
– közgazdaság,
– közlekedés,
– mezőgazdaság,
– művészet, közművelődés, kommunikáció,
– szociális szolgáltatások,
– ügyvitel,
– vegyipar,
– vendéglátás-idegenforgalom;

székhelyen kívül:
– egyéb szolgáltatások (Székesfehérvár),
– elektrotechnika-elektronika (Székesfehérvár, Szombathely),
– gépészet (Ajka, Székesfehérvár, Szombathely),
– informatika (Ajka, Budapest, Székesfehérvár),
– kereskedelem-marketing, üzleti adminisztráció (Ajka, Budapest, Székesfehérvár, Szombathely),

– környezetvédelem-vízgazdálkodás (Budapest, Székesfehérvár, Szombathely),
– közgazdaság (Szombathely, Székesfehérvár, Ajka),
– mezőgazdaság (Székesfehérvár, Szombathely),
– művészet, közművelődés, kommunikáció (Ajka, Budapest),
– szociális szolgáltatások (Székesfehérvár, Zalaegerszeg),
– ügyvitel (Székesfehérvár),
– vegyipar (Budapest),
– vendéglátás-idegenforgalom (Székesfehérvár).

1.1.3. Tudományterület, amelyen doktori képzés, doktori fokozat odaítélés folyik:
– agrártudományok,
– bölcsészettudományok,
– műszaki tudományok,
– társadalomtudományok,
– természettudományok.

2. A költségvetési szerv kiegészítő tevékenysége:
Ilyen tevékenységek elsősorban:
– a gazdálkodást segítő szaktanácsadási tevékenység és annak fejlesztése;
– a növényi és állati járványos betegségeket megelőző tevékenység és annak fejlesztése;
– a vidék- és területfejlesztési tevékenység;
– a tudományos kutatás és fejlesztés céljaira létesített intézetek, ipari parkok, illetve a szakmai tanácsadó vállalkozások önállóan vagy más intézményekkel közösen történő létrehozása, működtetése;
– tudományos rendezvények szervezésével, a hazai és külföldi tudományos kapcsolatok kiépítésével és fenntartásával, tudományos művek kiadásával és más formában a tudományos értékű tevékenységek megvalósulásának elősegítése;
– a hallgatók számára olyan képzés, illetve szolgáltatás nyújtása, amely közvetlenül nem kapcsolódik a képzési és kimeneti követelményekben, a szakmai és vizsgakövetelményekben és a tantervekben, illetve szakképzési programokban foglalt tanulmányi kötelezettségek teljesítéséhez;
– felvételi előkészítő és egyéb tanfolyamok tartása;
– továbbképzés;
– felnőttképzési tevékenység;
– nyelvvizsgáztatási tevékenység;
– az Országos Képzési Jegyzékben szereplő, szakképesítést nyújtó iskolarendszeren kívüli szakképzés folytatása;
– a képzéshez kapcsolódó tudományterületeken kultúraművelés és fejlesztés, művészeti, szaktanácsadói és egyéb tevékenység;
– az intézményi infrastruktúra szabad kapacitásainak hasznosítása (kiadói tevékenység, nyomdaipari szolgáltatások, nyomdaipari termékek gyártása, munkahelyi vendéglátás, üzemi étkeztetés, sportlétesítmények, oktatást szolgáló helyiségek, valamint kollégiumi szálláshelyek bérbeadása, laboratóriumi mérés – szolgáltatás, mintavizsgálat, mezőgazdasági szolgáltatás, gépjármű hasznosítás).

3. A költségvetési szerv kisegítő tevékenysége:
A költségvetési szerv nem folytat kisegítő tevékenységet.

4. A költségvetési szerv vállalkozási tevékenysége:
A költségvetési szerv nem folytat vállalkozási tevékenységet.

5. Az alaptevékenység, kiegészítő és kisegítő tevékenység államháztartási szakfeladatrend szerinti megjelölése:
5.1. A tevékenységek 2009. december 31-éig érvényes államháztartási szakfeladatrendi besorolása:
01101-1 Növénytermelés és kertészet
52691-5 Egyéb nem bolti kiskereskedelem
55133-7 Felsőoktatásban tanulók kollégiumi ellátása
73101-4 Természettudományi kutatás és kísérleti fejlesztés
73103-6 Agrártudományi kutatás és kísérleti fejlesztés

73104-7 Műszaki tudományi kutatás és kísérleti fejlesztés
73201-1 Humán és társadalomtudományi kutatás és kísérleti fejlesztés
75167-0 Polgári védelmi tevékenység
80311-9 Egyetemi oktatás
80401-7 Iskolarendszeren kívüli nem szakmai oktatás, vizsgáztatás

5.2. Az alaptevékenység és kiegészítő tevékenység 2010. január 1-jétől érvényes államháztartási szakfeladatrendi besorolása:

Szakfeladat száma	Szakfeladatok megnevezése	Alap-tevékenység	Kiegészítő tevékenység
011100	Gabonaféle (kivéve rizs), hüvelyes növény, olajos mag termesztése	X	X
011300	Zöldségféle, dinnye, gyökér-, gumósnövény termesztése	X	X
011900	Egyéb, nem évelő növény termesztése	X	X
012100	Szőlőtermesztés	X	X
012400	Almatermésű, csonthéjas termesztése	X	X
013000	Növényi szaporítóanyag termesztése	X	X
016100	Növénytermesztési szolgáltatás	X	X
016200	Állattenyésztési szolgáltatás	X	X
110000	Italgyártás	X	X
181200	Nyomás (kivéve: napilap)	X	X
181300	Nyomdai előkészítő tevékenység	X	X
181400	Könyvkötés, kapcsolódó szolgáltatás	X	X
201000	Vegyi alapanyag gyártása	X	X
472500	Ital-kiskereskedelem	X	X
476100	Könyv-kiskereskedelem	X	X
476200	Újság-, papíráru-kiskereskedelem	X	X
476300	Zene-, videofelvétel kiskereskedelme	X	X
477800	Egyéb m.n.s. új áru kiskereskedelme	X	X
477900	Használtcikk bolti kiskereskedelme	X	X
479901	Tankönyvforgalmazás költségvetési szervnél	X	X
551000	Szállodai szolgáltatás	X	X
559012	Kollégiumi szálláshelynyújtás felsőoktatásban részt vevő hallgatók számára	X	X
559014	Felsőoktatásban részt vevő hallgatók PPP diákotthoni elhelyezése	X	X
559016	Felsőoktatásban részt vevő hallgatók lakhatási támogatása	X	
559099	Egyéb m.n.s. szálláshely-szolgáltatás	X	X
581100	Könyvkiadás	X	X
581400	Folyóirat, időszaki kiadvány kiadása	X	X
581900	Egyéb kiadói tevékenység	X	X
682001	Lakóingatlan bérbeadása, üzemeltetése	X	X
682002	Nem lakóingatlan bérbeadása, üzemeltetése	X	X
702200	Üzletviteli, egyéb vezetési tanácsadás	X	X
712201	Összetétel-, tisztaságvizsgálat, -elemzés	X	X
712203	Fizikaitulajdonság-vizsgálat	X	X

Szakfeladat száma	Szakfeladatok megnevezése	Alap-tevékenység	Kiegészítő tevékenység
712204	Összetett műszaki, elektronikai rendszer vizsgálata	X	X
712209	Egyéb, műszaki vizsgálat, elemzés	X	X
721111	Egészségügyi biotechnológiai alapkutatás	X	X
721112	Egészségügyi biotechnológiai alkalmazott kutatás	X	X
721113	Egészségügyi biotechnológiai kísérleti fejlesztés	X	X
721121	Környezeti, ipari biotechnológiai alapkutatás	X	X
721122	Környezeti, ipari biotechnológiai alkalmazott kutatás	X	X
721123	Környezeti, ipari biotechnológiai kísérleti fejlesztés	X	X
721131	Mezőgazdasági biotechnológiai alapkutatás	X	X
721132	Mezőgazdasági biotechnológiai alkalmazott kutatás	X	X
721133	Mezőgazdasági biotechnológiai kísérleti fejlesztés	X	X
721911	Matematikai alapkutatás	X	X
721912	Matematikai alkalmazott kutatás	X	X
721913	Matematikai kísérleti fejlesztés	X	X
721931	Agrártudományi alapkutatás	X	X
721932	Agrártudományi alkalmazott kutatás	X	X
721933	Agrártudományi kísérleti fejlesztés	X	X
721941	Biológiai alapkutatás	X	X
721942	Biológiai alkalmazott kutatás	X	X
721943	Biológiai kísérleti fejlesztés	X	X
721951	Kémiai alapkutatás	X	X
721952	Kémiai alkalmazott kutatás	X	X
721953	Kémiai kísérleti fejlesztés	X	X
721961	Földtudományi alapkutatás	X	X
721962	Földtudományi alkalmazott kutatás	X	X
721963	Földtudományi kísérleti fejlesztés	X	X
721971	Műszaki tudományi alapkutatás	X	X
721972	Műszaki tudományi alkalmazott kutatás	X	X
721973	Műszaki tudományi kísérleti fejlesztés	X	X
721981	Fizikai alapkutatás	X	X
721982	Fizikai alkalmazott kutatás	X	X
721983	Fizikai kísérleti fejlesztés	X	X
722011	Gazdaságtudományi alapkutatás	X	X
722012	Gazdaságtudományi alkalmazott kutatás	X	X
722013	Gazdaságtudományi kísérleti fejlesztés	X	X
722021	Filozófia- és történettudományi alapkutatás	X	X
722022	Filozófia- és történettudományi alkalmazott kutatás	X	X
722023	Filozófia- és történettudományi kísérleti fejlesztés	X	X
722024	Pszichológia- és viselkedéstudományi alapkutatás	X	X

Szakfeladat száma	Szakfeladatok megnevezése	Alap-tevékenység	Kiegészítő tevékenység
722025	Pszichológia- és viselkedéstudományi alkalmazott kutatás	X	X
722026	Pszichológia- és viselkedéstudományi kísérleti fejlesztés	X	X
722031	Nyelv- és irodalomtudományi alapkutatás	X	X
722032	Nyelv- és irodalomtudományi alkalmazott kutatás	X	X
722033	Nyelv- és irodalomtudományi kísérleti fejlesztés	X	X
731200	Médiareklám	X	X
732000	Piac-, közvélemény-kutatás	X	X
743000	Fordítás, tolmácsolás	X	X
749031	Módszertani szakirányítás	X	X
749040	K + F tevékenységekhez kapcsolódó innováció	X	X
749050	M.n.s. egyéb szakmai, tudományos, műszaki tevékenység	X	X
772100	Szabadidős, sporteszköz kölcsönzése	X	X
772900	Egyéb személyi használatú, háztartási cikk kölcsönzése	X	X
773000	Egyéb gép, tárgyi eszköz kölcsönzése	X	X
821900	Fénymásolás, egyéb irodai szolgáltatás	X	X
823000	Konferencia, kereskedelmi bemutató szervezése	X	X
841166	Közbeszerzési eljárás lebonyolításával összefüggő szolgáltatások	X	X
842151	Nemzetközi tudományos együttműködés	X	
842152	Nemzetközi oktatási együttműködés	X	
842160	Nemzetközi szervezetekben való részvétel	X	X
854211	Felsőfokú szakképzés	X	X
854212	Szakirányú továbbképzés	X	X
854213	Felsőfokú végzettségi szintet nem biztosító egyéb képzés	X	X
854221	Alapképzés	X	X
854222	Mesterképzés	X	X
854223	Doktori képzés	X	X
854224	Kifutó rendszerben főiskolai képzés	X	X
854225	Kifutó rendszerben egyetemi képzés	X	X
854231	Köztársasági ösztöndíj	X	
854232	Miniszteri ösztöndíjak	X	
854233	Tanulmányi ösztöndíj	X	X
854234	Szociális ösztöndíjak	X	
854235	Doktorandusz-ösztöndíjak	X	X
854236	Egyéb pénzbeli hallgatói juttatások, ösztöndíjak	X	X
854237	Oktatói ösztöndíjak	X	
854238	Tankönyv- és jegyzettámogatás	X	
854239	Felsőoktatás-fejlesztés (minőség-, tehetséggondozás, kisszak)	X	X
855931	Iskolarendszeren kívüli nem szakmai oktatás	X	X
855932	Iskolarendszeren kívüli szakmai oktatás	X	X

Szakfeladat száma	Szakfeladatok megnevezése	Alap-tevékenység	Kiegészítő tevékenység
855935	Szakmai továbbképzések	X	X
855937	M.n.s. egyéb felnőttoktatás	X	X
856091	Szakképzési és felnőttképzési támogatások	X	X
856099	Egyéb oktatást kiegészítő tevékenység	X	X
889943	Munkáltatók által nyújtott lakástámogatások	X	
889966	Jóléti, sport- és kultúratámogatások	X	
910123	Könyvtári szolgáltatások	X	X
910132	Levéltári szolgáltatás, tudományos, publikációs és információközvetítő tevékenység	X	X
931102	Sportlétesítmények működtetése és fejlesztése	X	X
931301	Szabadidősport- (rekreációs sport-) tevékenység és támogatása	X	X

6. Az intézmény szakágazati besorolása
   Az intézmény államháztartási szakágazati besorolása: 854200 – Felsőfokú oktatás

III.
Az intézmény működése

1. Az intézmény élén magasabb vezetői megbízás alapján a rektor áll, akit – nyilvános pályázat útján – a Magyar Köztársaság elnöke, az Ftv. vonatkozó rendelkezése szerint bíz meg, illetve ment fel.

2. A gazdasági főigazgatót az Ftv.-ben foglaltak szerint, a rektor javaslatára az oktatási és kulturális miniszter határozott időre bízza meg, illetve vonja vissza megbízását. Felette az egyéb munkáltatói jogokat a rektor gyakorolja.

3. A foglalkoztatottak foglalkoztatási jogviszonya: az intézmény alkalmazottai a közalkalmazottak jogállásáról szóló 1992. évi XXXIII. törvény hatálya alá tartozó közalkalmazottak.

4. Az intézmény szervezeti felépítését és működésének rendjét, a vezetők közötti feladatmegosztást, a belső és külső kapcsolatokra vonatkozó további jogszabályok által előírt rendelkezéseket az intézmény szervezeti és működési szabályzata határozza meg. Az intézmény az Ftv. 21. és 115. §-ában foglaltak szerint küldi meg szervezeti és működési szabályzatát az oktatási és kulturális miniszternek.

5. Az intézmény szervezeti tagolása (az 1. számú mellékletnek megfelelően):
   5.1. Az intézményben oktatási szervezeti egységként kar, azon belül intézet, tanszék, központi oktatási egységként idegen nyelvi oktatási központ, testnevelési és sport intézet; felnőttképzési intézet működik. Tudományos kutatási szervezeti egységként a karhoz kapcsolódóan kutatóintézet, kutatóközpont, agrártudományi centrum, továbbá doktori iskola működik.
   Az intézmény karokra tagozódik. A karok egy vagy több szakmailag összetartozó, az 1.1.1. pont szerinti képzési területeken, képzési szinteken folyó képzés feladatainak ellátását szervezik. Az intézmény karai:
   – Modern Filológiai és Társadalomtudományi Kar,
   – Gazdaságtudományi Kar,
   – Georgikon Kar,
   – Mérnöki Kar,
   – Műszaki Informatikai Kar.
   5.2. Az intézményben kollégiumi, informatikai, kulturális, sport, könyvtári, levéltári feladatot ellátó szervezeti egységek szolgáltató szervezeti egységként, valamint a közművelődési programokat és az Egyetemünk című lap szerkesztését végző szervezeti egységek működnek.

5.3. Az intézmény működtetési feladatainak ellátásához gazdasági, igazgatási, szervezési, műszaki szolgáltató és más, a működést biztosító funkcionális szervezeti egységeket tart fenn.
Az igazgatási feladatokat ellátó szervezeti egység a minőségbiztosítási humánpolitikai szervezeti egységek, oktatásszervezéssel, kutatás-, és tudományszervezéssel, illetve nemzetközi ügyekkel foglalkozó szervezeti egységek is.
Alumni szervezetet működtet az intézmény gazdálkodásának támogatására, az érintettek véleményének megismerésére és az intézmény külső megítélésének építésére.

6. Az intézmény hallgatói létszáma:
– az Ftv.-ben meghatározottak szerint felvehető maximális hallgatói létszám 12 002 fő.

IV.
Az intézmény gazdálkodása

1. Az intézmény önállóan működő és gazdálkodó központi költségvetési szerv.

2. Az intézmény ingatlanállománya:
2.1. A magyar állam tulajdonában lévő ingatlanok, melyek az intézmény vagyonkezelésében vannak a Kincstári Vagyoni Igazgatósággal kötött, 150130-2004/0100 számú vagyonkezelési szerződéssel.
A felsőoktatatási intézményhálózat átalakításáról szóló 1999. évi LII. törvény 1. § g), e), k) pont és 3. § 2. bekezdésben foglaltak szerint a Pannon Agrártudományi Egyetem vagyonmegosztási dokumentációt készített, amely 2007. június 18-án került aláírásra. Az ingatlanok ez alapján megosztásra kerültek a jogutódok között. (2. számú melléklet szerint)
2.2. Az intézmény tulajdonában lévő ingatlanok jegyzéke: 3. számú melléklet szerint.
2.3. További, az intézmény használatában lévő ingatlanok jegyzéke és a használat jogcíme: 4. számú melléklet szerint.

3. Az intézményi hozzájárulással vagy közreműködéssel létrehozott, illetve működtetett társaságok, egyesületek, alapítványok és egyéb szervezetek jegyzéke és alapító okiratai, illetve az alapítással összefüggő más dokumentumai a szervezeti és működési szabályzat mellékletét képezik.

V.
Záró rendelkezések

Jelen alapító okirat 2009. július 1-jével lép hatályba, ezzel egyidejűleg 28333-1/2008. iktatószámú alapító okirat a hatályát veszti.

Budapest, 2009. július 1.

Oktatási és Kulturális Minisztérium
mint az alapító képviselője
átruházott jogkörében eljárva
Arató Gergely s. k.,
államtitkár

1. számú melléklet

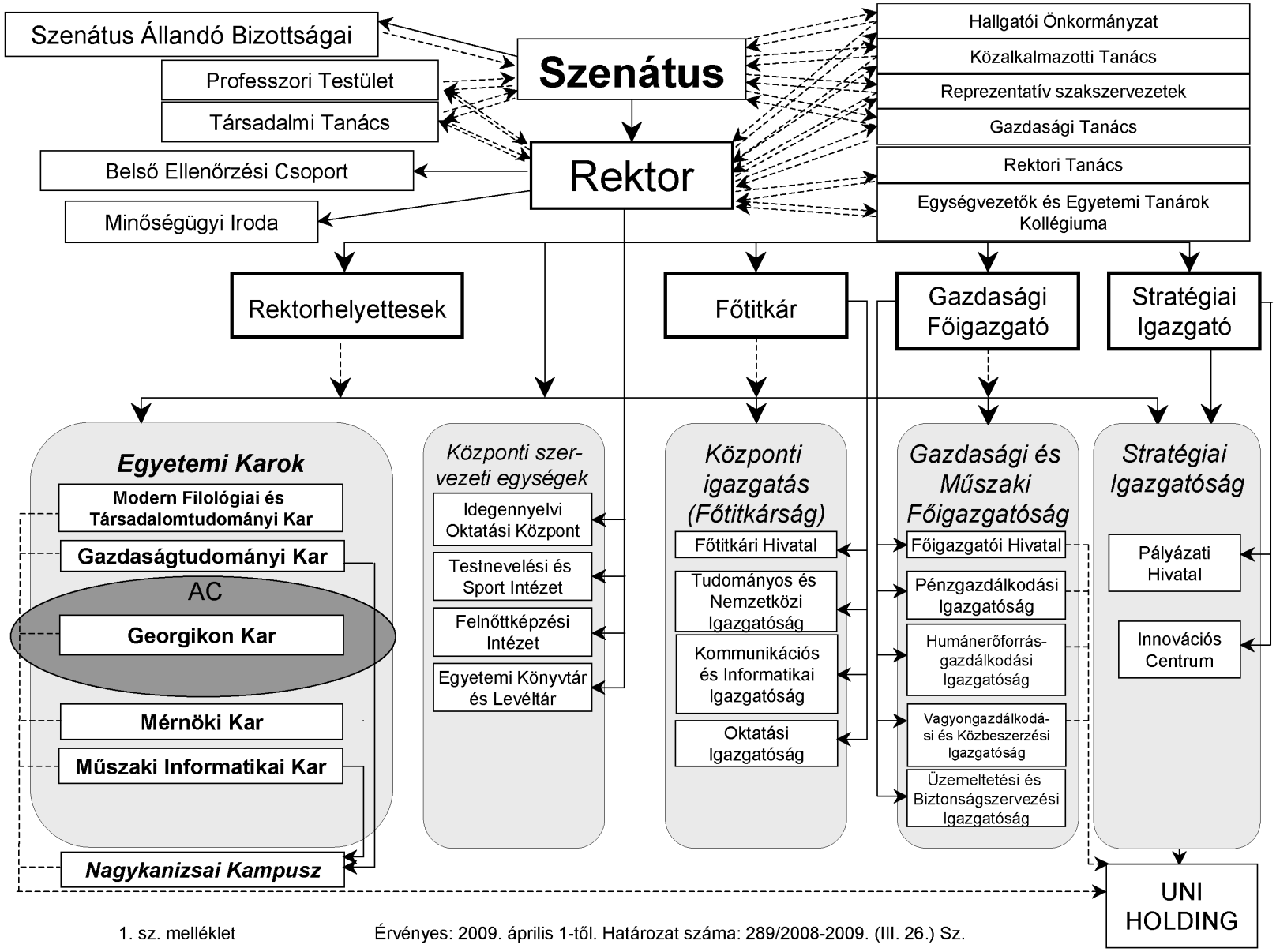

1. sz. melléklet Érvényes: 2009. április 1-től. Határozat száma: 289/2008-2009. (III. 26.) Sz.

2. számú melléklet

Az intézmény vagyonkezelésében lévő ingatlanok

Település	Cím	Fekvés	Helyrajzi szám
Keszthely	Széchenyi u. 8.	belterület	1050
Keszthely	Deák F. u. 16.	belterület	1051
Keszthely	Deák F. u. 57.	belterület	1206/10
Keszthely	Keszthely	belterület	1206/11
Keszthely	Festetics u. 5.	belterület	1227
Keszthely	Festetics u. 5.	belterület	1227/A
Keszthely	Keszthely	belterület	1228/2
Keszthely	Georgikon u. 20.	belterület	1418/1
Keszthely	Georgikon u. 20/A	belterület	1418/3
Keszthely	Keszthely	belterület	1690/2
Keszthely	Georgikon u. 21.	belterület	2010/3
Keszthely	Keszthely	belterület	2010/4
Keszthely	Keszthely	belterület	2010/5
Keszthely	Balaton part 6.	belterület	3814/18
Keszthely	Napsugár u. 2.	belterület	4059
Keszthely	Festetics Gy. u. 7.	belterület	4293/1
Keszthely	Keszthely	belterület	4507/5
Keszthely	Keszthely	külterület	0147/1
Keszthely	Keszthely	külterület	0187
Keszthely	Keszthely	külterület	0191/4
Keszthely	Keszthely	külterület	0193
Keszthely	Keszthely	külterület	0194/2
Keszthely	Keszthely	külterület	0196
Keszthely	Keszthely	külterület	0197
Keszthely	Keszthely	külterület	0198
Keszthely	Keszthely	külterület	0200/2
Keszthely	Keszthely	külterület	0207/5
Keszthely	Keszthely	külterület	0207/6
Keszthely	Keszthely	külterület	0212/4
Keszthely	Keszthely	külterület	0213
Keszthely	Keszthely	külterület	0214/1
Keszthely	Keszthely	külterület	0214/2
Keszthely	Keszthely	külterület	0216/1
Keszthely	Keszthely	külterület	0216/7
Keszthely	Keszthely	külterület	0216/8
Keszthely	Keszthely	külterület	0220

Település	Cím	Fekvés	Helyrajzi szám
Keszthely	Keszthely	külterület	0227
Keszthely	Keszthely	külterület	0234/6
Keszthely	Keszthely	külterület	0236/3
Keszthely	Keszthely	külterület	0236/6
Keszthely	Keszthely	külterület	0236/8
Keszthely	Keszthely	külterület	0238/3
Keszthely	Keszthely	külterület	0239
Keszthely	Keszthely	külterület	0241/1
Keszthely	Keszthely	külterület	0241/2
Keszthely	Keszthely	külterület	0242
Keszthely	Keszthely	külterület	0243/3
Keszthely	Keszthely	külterület	0245
Keszthely	Keszthely	külterület	0249/1
Keszthely	Keszthely	külterület	0249/5
Keszthely	Keszthely	külterület	0250/1
Keszthely	Keszthely	külterület	0250/2
Keszthely	Keszthely	külterület	0251
Keszthely	Keszthely	külterület	0253/1
Keszthely	Keszthely	külterület	0253/2
Keszthely	Keszthely	külterület	0254/1
Keszthely	Keszthely	külterület	0254/3
Keszthely	Keszthely	külterület	0254/5
Keszthely	Keszthely	külterület	0255
Keszthely	Keszthely	külterület	0258/2
Keszthely	Keszthely	külterület	0262
Keszthely	Keszthely	külterület	0263
Keszthely	Keszthely	külterület	0264/1
Keszthely	Keszthely	külterület	0264/2
Keszthely	Keszthely	külterület	0265
Keszthely	Keszthely	külterület	0267/3
Keszthely	Keszthely	külterület	0277
Keszthely	Keszthely	külterület	0278
Keszthely	Keszthely	külterület	0279
Keszthely	Keszthely	külterület	0280
Keszthely	Keszthely	külterület	0281
Keszthely	Keszthely	külterület	0282
Keszthely	Keszthely	külterület	0283
Keszthely	Keszthely	külterület	0284
Keszthely	Keszthely	külterület	0285

Település	Cím	Fekvés	Helyrajzi szám
Keszthely	Keszthely	külterület	0286
Keszthely	Keszthely	külterület	0287
Keszthely	Keszthely	külterület	0288
Keszthely	Keszthely	külterület	0289
Keszthely	Keszthely	külterület	0290
Keszthely	Keszthely	külterület	0307
Keszthely	Keszthely	külterület	0308
Keszthely	Keszthely	külterület	0309/1
Keszthely	Keszthely	külterület	0309/3
Keszthely	Keszthely	külterület	0310
Keszthely	Keszthely	külterület	0311/1
Keszthely	Keszthely	külterület	0312
Keszthely	Keszthely	külterület	0313
Keszthely	Keszthely	külterület	0314
Keszthely	Keszthely	külterület	0315
Keszthely	Keszthely	külterület	0316
Keszthely	Keszthely	külterület	0317
Keszthely	Keszthely	külterület	0318
Keszthely	Keszthely	külterület	0319
Keszthely	Keszthely	külterület	0320
Keszthely	Keszthely	külterület	0322
Keszthely	Keszthely	külterület	0428/2
Keszthely	Keszthely	külterület	0430
Keszthely	Keszthely	külterület	0433
Keszthely	Keszthely	külterület	0434
Keszthely	Keszthely	külterület	0435
Keszthely	Keszthely	külterület	0436
Keszthely	Keszthely	külterület	0440/2
Keszthely	Keszthely	külterület	0440/4
Keszthely	Keszthely	külterület	0442
Keszthely	Keszthely	külterület	0449/7
Keszthely	Keszthely	külterület	0449/8
Keszthely	Keszthely	külterület	0449/9
Keszthely	Keszthely	külterület	0449/10
Keszthely	Keszthely	külterület	0449/11
Keszthely	Keszthely	külterület	0449/12
Keszthely	Keszthely	külterület	0484/6
Keszthely	Keszthely	külterület	0484/10
Keszthely	Keszthely	külterület	0486/71

Település	Cím	Fekvés	Helyrajzi szám
Cserszegtomaj	Cserszegtomaj	belterület	633
Cserszegtomaj	Cserszegtomaj	külterület	010/4
Szentgyörgyvölgy	Szentgyörgyvölgy	külterület	0191/1
Szentgyörgyvölgy	Szentgyörgyvölgy	külterület	0196
Szentgyörgyvölgy	Szentgyörgyvölgy	külterület	0199
Szentgyörgyvölgy	Szentgyörgyvölgy	külterület	0200/2
Szentgyörgyvölgy	Szentgyörgyvölgy	külterület	0200/4
Szentgyörgyvölgy	Szentgyörgyvölgy	külterület	0201
Szentgyörgyvölgy	Szentgyörgyvölgy	külterület	0202
Szentgyörgyvölgy	Szentgyörgyvölgy	külterület	0203
Szentgyörgyvölgy	Szentgyörgyvölgy	külterület	0223
Szentgyörgyvölgy	Szentgyörgyvölgy	külterület	0334/1
Szentgyörgyvölgy	Szentgyörgyvölgy	külterület	0338
Szentgyörgyvölgy	Szentgyörgyvölgy	külterület	0341/7
Szentgyörgyvölgy	Szentgyörgyvölgy	belterület	702
Szentgyörgyvölgy	Szentgyörgyvölgy	belterület	725
Szentgyörgyvölgy	Cséplak, Bocskai u. 7.	belterület	727
Szentgyörgyvölgy	Szentgyörgyvölgy	belterület	916
Veszprém	Egyetem u. 10.	belterület	5044
Veszprém	Füredi út 2.	belterület	5097
Veszprém	Füredi út 5.	belterület	5115
Veszprém	Füredi út 3.	belterület	5116
Veszprém	Füredi út 1.	belterület	5117
Veszprém	Hóvirág u. 2/1.	belterület	5118
Veszprém	Hóvirág u. 2.	belterület	5119
Veszprém	Hóvirág u. 4.	belterület	5120
Veszprém	Hóvirág u. 6.	belterület	5121
Veszprém	Egyetem u. 12.	belterület	5122
Veszprém	Nárcisz u. 12.	belterület	5600
Veszprém	Móricz Zs. u. 10.	belterület	5605/1
Veszprém	Móricz Zs. u. 10.	belterület	5605/2
Veszprém	Egyetem u. 5.	belterület	5640
Veszprém	Egyetem u. 3.	belterület	5641
Veszprém	Egyetem u. 1.	belterület	5642
Veszprém	Egyetem u. 1/D 3/12.	belterület	5725/2/A/36
Veszprém	Veszprém	belterület	6104/24
Veszprém	Wartha V. u. 1.	belterület	6104/25
Veszprém	Veszprém	belterület	6104/26
Veszprém	Wartha V. u. 3.	belterület	6121

Település	Cím	Fekvés	Helyrajzi szám
Balatonalmádi	Balatonalmádi	belterület	1593/1
Balatonalmádi	Balatonalmádi	belterület	2721/20
Balatonalmádi	Alsóörsi Határút u. 16.	belterület	2741
Balatonalmádi	Balatonalmádi	külterület	0113/12
Balatonalmádi	Balatonalmádi	belterület	1594
Balatonalmádi	Balatonalmádi	belterület	1595
Tihany	Tihany	külterület	0138/1

3. sz. melléklet

Az intézmény tulajdonában lévő ingatlanok

Település	Cím	Fekvés	Helyrajzi szám
Keszthely	Balogh F. u. 3/A 1/4.	belterület	4357/4/A/4
Veszprém	Egyetem u. 1/C 1/1.	belterület	5725/2/A/17
Veszprém	Csikász u. 2/C 3/3.	belterület	5584/A/36
Budapest	XI. ker. Bartók B. út 14.	belterület	5507/0/A/1

4. sz. melléklet

Az intézmény használatában lévő ingatlanok és a használat jogcíme

Település	Cím	Fekvés	Helyr. szám	Használat jogcíme
Nagykanizsa	Zrínyi u. 18.	belterület	2027	bérlemény telephely
Veszprém	Vár u. 20.	belterület	297	bérlemény (oktatási épületek, diákszállás)
Veszprém	Vár u. 39.	belterület	223	
Csehbánya		külterület	037	bérlemény, egyéb épület
Pápa	Mézeskalács u. 2/B	belterület	3284/8	bérlemény, telephely

A Pécsi Tudományegyetem alapító okiratának módosítása

A Pécsi Tudományegyetem 643-1/2009. számú, 2009. január 30-án kelt alapító okiratát a költségvetési szervek jogállásáról és gazdálkodásáról szóló 2008. évi CV. törvény (a továbbiakban: Kt.) 2. § (2) bekezdésében foglalt felhatalmazás alapján, figyelemmel a Kt. 3. § (2) bekezdésében és a 4. §-ában foglaltakra, valamint a 44. § (5) bekezdésében és 44. § (11) bekezdésében foglaltakra is, az államháztartásért felelős miniszterrel egyetértésben a következők szerint módosítom:

1. Az alapító okirat bevezető rendelkezései helyébe az alábbi rendelkezés lép:
   „A felsőoktatásról szóló 2005. évi CXXXIX. törvény (a továbbiakban: Ftv.) 16. §-ának (1) bekezdése és a 115. §-a (2) bekezdésének b) pontja, továbbá a költségvetési szervek jogállásáról és gazdálkodásáról szóló 2008. évi CV. törvény (a továbbiakban: Kt.) 2. §-ának (2) bekezdésében foglalt felhatalmazás alapján, figyelemmel a 3. §-ának (2) bekezdésében és a 4. §-ában foglaltakra, valamint az államháztartás működési rendjéről szóló 217/1998. (XII. 30.) Korm. rendelet (a továbbiakban: Ámr.) 10. §-ára

   a Pécsi Tudományegyetem (a továbbiakban: intézmény)

   központi költségvetési szerv alapító okiratának – az államháztartásért felelős miniszterrel egyetértésben – egységes szerkezetbe foglalt szövegét az alábbiak szerint állapítom meg:”

2. Az alapító okirat 1–14. pontjai helyébe a következő rendelkezések lépnek:

„I.
Általános rendelkezések

1. A költségvetési szerv:
   1.1. Neve: Pécsi Tudományegyetem.
   1.2. Rövidített megnevezése: PTE.
   1.3. Angol nyelvű megnevezése: University of Pécs.

2. Székhelye: 7633 Pécs, Szántó Kovács János u. 1/B

3. A költségvetési szerv besorolása: közszolgáltató költségvetési szerv – közintézet.

4. A létrehozásáról rendelkező jogszabály: a felsőoktatási intézményhálózat átalakításáról, továbbá a felsőoktatásról szóló 1993. évi LXXX. törvényt módosító 1999. évi LII. törvény.

5. Működési köre: az Ftv.-ben foglaltak szerint a Magyar Köztársaság területe (és e területen kívül).

6. Felügyeleti szerv neve, székhelye: Oktatási és Kulturális Minisztérium, 1055 Budapest, Szalay u. 10–14.
   Az alapítói jogok gyakorlója: az Ftv.-ben foglaltak szerint a Magyar Köztársaság Országgyűlése.

7. Az intézmény működési helye:
   7.1. Az intézmény telephelyei:
   – 7400 Kaposvár Szent Imre u. 14/B,
   – 7100 Szekszárd, Rákóczi út 1.,
   – 9700 Szombathely, Jókai Mór u. 14.,
   – 8900 Zalaegerszeg, Landorhegyi út 33.
   7.2. Az intézmény székhelyen kívüli képzésének székhelyei:
   – 1456 Budapest, Üllői út 133–135. (kifutó főiskolai szintű képzés),
   – 7400 Kaposvár, Bajcsy-Zsilinszky u. 10.,
   – 3531 Miskolc, Ifjúság út 16–20. (kifutó főiskolai szintű képzés),
   – 4401 Nyíregyháza, Sóstói ú. 31/B (kifutó főiskolai szintű képzés),
   – 6701 Szeged, Boldogasszony sgt. 6. (kifutó főiskolai szintű képzés),

– 8000 Székesfehérvár, Seregélyesi u. 123.,
– 5000 Szolnok, Petőfi út 1. (kifutó főiskolai szintű képzés).
7.3. Az intézmény által alapított és fenntartott közoktatási intézmény:
– neve: Pécsi Tudományegyetem 1. Számú Gyakorló Általános Iskola
címe: 7624 Pécs, Alkotmány u. 38.,
– neve: Pécsi Tudományegyetem Óvoda
címe: 7624 Pécs, Szigeti út. 12.,
– neve: Pécsi Tudományegyetem Babits Mihály Gyakorlógimnázium és Szakközépiskola
címe: 7633 Pécs, dr. Veress Endre u. 15.,
– neve: Pécsi Tudományegyetem Deák Ferenc Gyakorlógimnázium és Általános Iskola
címe: 7624 Pécs, Őz u. 2.,
– neve: Pécsi Tudományegyetem Illyés Gyula Gyakorlóiskola, Alapfokú Művészeti Iskola és Gyakorlóóvoda
címe: 7100 Szekszárd, Mátyás király u. 5.
– neve: Pécsi Tudományegyetem Szociális és Egészségügyi Szakképző Iskola
címe: 7621 Pécs, Mária u. 5–7.
7.4. Az intézmény részjogkörű költségvetési egysége:
neve: Pécsi Tudományegyetem Klinikai Központ
címe: 7624 Pécs, Szigeti u. 12.

8. Közvetlen jogelőd:
A felsőoktatási intézményhálózat átalakításáról, továbbá a felsőoktatásról szóló 1993. évi LXXX. törvény módosításáról szóló 1999. évi LII. törvény rendelkezései alapján 2000. január 1-jei hatállyal létrehozott intézmény jogelődei:
– a Janus Pannonius Tudományegyetem (Pécs),
– a Pécsi Orvostudományi Egyetem (Pécs) és
– az Illyés Gyula Pedagógiai Főiskola (Szekszárd).
Pécsett a tudományegyetemi képzés a Kolozsvári és Pozsonyi M. Kir. Tudományegyetem ideiglenes áthelyezéséről szóló 1921. évi XXV. törvénycikk nyomán a pozsonyi Erzsébet Királyné Tudományegyetem Pécsre helyezésével indult meg. Az orvostudományi kar az orvostudományi egyetemek szervezetének és működésének átmeneti szabályozása tárgyáról szóló 27/1951. (I. 28.) MT sz. rendelet alapján önálló egyetemként folytatta működését.
A közgazdaságtudományi kar a Pécsi Tudományegyetemen közgazdaságtudományi kar létesítéséről szóló 1024/1975. (IX. 1.) Mt.h. sz. határozat alapján létesült. A Pécsi Tudományegyetem elnevezéséről és a Pécsi Tanárképző Főiskola megszüntetéséről szóló 1981. évi 26. számú törvényerejű rendelet megszüntette a Pécsi Tanárképző Főiskolát. A Pollack Mihály Műszaki Főiskola a felsőoktatásról szóló 1993. évi LXXX. törvény módosításáról szóló 1995. évi LIX. törvény hatálybalépésével került az egyetemhez, amely 1982-től vette fel Janus Pannonius nevét. A Liszt Ferenc Zeneművészeti Főiskola Zeneiskolai Tanárképző Intézete 2000-től a Pécsi Tudományegyetem intézete.
Az Illyés Gyula Pedagógiai Főiskola a Kaposvári Tanítóképző Főiskola kihelyezett tagozataként 1977-ben kezdte meg a működését, majd a főiskolákról szóló 1048/1990. (III. 21.) Mt.h. sz. határozattal az intézmény önálló főiskolává vált. Illyés Gyula nevét 1990-ben vette fel a főiskola.

9. Jogszabályban meghatározott közfeladat: A felsőoktatásról szóló 2005. évi CXXXIX. törvény szerint a felsőoktatási intézmény a felsőoktatás feladatainak ellátására jött létre.

II.
Az intézmény alap-, kiegészítő, kisegítő és vállalkozási tevékenysége

1. A költségvetési szerv alaptevékenysége:
1.1. Az intézmény állami feladatként ellátandó alaptevékenysége:
– Az 1.1.1. pontban meghatározott képzési területen és képzési szinten alapképzést, mesterképzést, egységes, osztatlan képzést, továbbá szakirányú továbbképzést folytathat, s e képzésben oklevelet ad ki.
– Az oktatási miniszternek az 1993. évi LXXX. törvény alapján kiadott szakindítási engedélye alapján kifutó rendszerben egyetemi és főiskolai szintű képzést folytat.

– Az 1.1.2. pontban meghatározott szakmacsoportban felsőfokú szakképzést folytathat s e képzésben bizonyítványt ad ki.
– Az Ftv.-ben, a szakképzésről szóló 1993. évi LXXVI. törvényben, a közoktatásról szóló 1993. évi LXXIX. törvényben és a felnőttképzésről szóló 2001. évi CI. törvényben foglaltak szerint részt vesz a közoktatási, továbbá a felsőoktatásnak nem minősülő szakképzési és az ágazati törvényekben meghatározott egyéb képzési feladatok megvalósításában.
– Az intézmény szabályzatának mellékletében felsorolt területeken, az erre vonatkozó külön jogszabály rendelkezései szerint részt vesz a szakorvos–, a szakfogorvos-, a szakgyógyszerész-, klinikai szakpszichológus, népegészségügyi szakember képzésében, beleértve a más felsőfokú végzettséggel rendelkezők egészségügyi szak- és továbbképzését is.
– Az Ftv.-ben foglaltak alapján részt vesz az egészségügy, illetve agrárgazdaság körébe tartozó feladatok ellátásában a vonatkozó külön jogszabályok rendelkezései szerint.
– A képzéshez kapcsolódó képzési területeken, tudományterületeken alap-, alkalmazott és kísérleti kutatásokat és fejlesztéseket, tudományszervezést, technológiai innovációt, valamint az oktatást támogató egyéb kutatásokat végez.
– Közoktatási intézmény alapítójaként és fenntartójaként közoktatási feladatokat lát el, pedagógusképzést folytató intézményként gyakorló közoktatási intézmény fenntartója.
– A képzés céljait szolgáló művészeti gyakorlóhelyeket tart fenn.
– Egészségügyi ellátás céljából egészségügyi szolgáltatót létesít és tart fenn klinikai központként.
– A nemzeti és az egyetemes kultúra és a művészetek közvetítésével, művelésével és fejlesztésével, az anyanyelvi és az idegen nyelvi ismeretek fejlesztésével hozzájárul a hallgatók felkészítéséhez az értelmiségi létre.
– Az oktatás és a kutatás színvonalas ellátásához szükséges nemzetközi kapcsolatait fejleszti és ápolja.
– Tankönyv- és jegyzetkiadást, taneszközfejlesztést végez.
– Az alaptevékenységi körbe tartozó hallgatók részére saját szervezetében tankönyv- és jegyzetellátást, könyvtári és laboratóriumi szolgáltatást, kollégiumi elhelyezést, kulturális és sportolási lehetőséget nyújt, továbbá olyan szolgáltatásokat, amelyek a hallgatók beilleszkedését, egészséges életvitelét és egészségügyi ellátását szolgálják.
– Diákotthoni szolgáltatást nyújt.
– Az egyetemi könyvtár könyvtári és tudományos információs szolgáltatást lát el az egyetemen oktatott tudományterületeken.
– Az alkalmazásában lévő közalkalmazottak ellátásával kapcsolatos feladatokat végez a vonatkozó jogszabályok szerint.
– Az intézmény infrastruktúrájának fenntartásával és folyamatos fejlesztésével kapcsolatban saját szervezetében lát el feladatokat.
– Feladatai teljesítése érdekében gazdasági, továbbá belső ellenőrzési feladatot ellátó funkcionális szervezeti egységet, valamint igazgatási, szervezési, műszaki szolgáltató és más, a működést biztosító funkcionális szervezeti egységeket működtet.
A felsorolt feladatokat az intézmény alaptevékenységként látja el, amelynek alapvető anyagi feltételeit a fenntartó által biztosított és az államháztartás alrendszereiből származó támogatások, átvett pénzeszközök biztosítják, valamint az államháztartáson kívüli forrásból származó bevételek, illetve a számára felajánlott vagyon.
1.1.1. Képzési terület és képzési szint, amelyeken az intézmény képzést folytat, illetve folytathat
képzési terület:
– bölcsészettudomány,
– gazdaságtudományok,
– informatika,
– jogi és igazgatási,
– műszaki,
– művészet,
– művészetközvetítés,
– orvos- és egészségtudomány,
– pedagógusképzés,
– sporttudomány,
– társadalomtudomány,
– természettudomány;

alapképzés:
székhelyen, telephelyen: bölcsészettudomány, gazdaságtudományok, informatika, jogi és igazgatási, műszaki, művészet, orvos- és egészségtudomány, pedagógusképzés, sporttudomány, társadalomtudomány, természettudomány;
székhelyen kívül:
– társadalomtudomány (8000 Székesfehérvár, Seregélyesi u. 123.);
mesterképzés:
székhelyen, telephelyen: bölcsészettudomány, gazdaságtudományok, jogi és igazgatási, műszaki, művészet, orvos- és egészségtudomány, pedagógusképzés, társadalomtudomány, természettudomány.
1.1.2. Felsőfokú szakképzés szakmacsoportja, amelyben az intézmény szakképzést folytat, illetve folytathat
székhelyen, telephelyen:
– egészségügy,
– elektrotechnika-elektronika,
– építészet,
– gépészet,
– informatika,
– kereskedelem-marketing, üzleti adminisztráció,
– közgazdaság,
– mezőgazdaság,
– művészet, közművelődés, kommunikáció,
– oktatás,
– szociális szolgáltatások,
– ügyvitel,
– vendéglátás-idegenforgalom.
1.1.3. Tudományterület, amelyen doktori képzés, doktori fokozat odaítélés folyik:
– bölcsészettudományok,
– művészetek (képzőművészet, építőművészet, zeneművészet),
– orvostudományok,
– társadalomtudományok,
– természettudományok.

2. A költségvetési szerv kiegészítő tevékenysége:
Ilyen tevékenységek elsősorban:
– a hallgatók számára olyan képzés, illetve szolgáltatás nyújtása, amely közvetlenül nem kapcsolódik a képzési és kimeneti követelményekben, a szakmai és vizsgakövetelményekben és a tantervekben, illetve szakképzési programokban foglalt tanulmányi kötelezettségek teljesítéséhez;
– felvételi előkészítő és egyéb tanfolyamok tartása;
– továbbképzés;
– felnőttképzési tevékenység;
– az Országos Képzési Jegyzékben szereplő, minden szakképzési szintre kiterjedő szakképzést (alaptól az emelt szintűig) nyújtó iskolarendszeren kívüli szakképzés és vizsgáztatás folytatása;
– a képzéshez kapcsolódó tudományterületeken kultúraművelés és -fejlesztés, művészeti, szaktanácsadói és egyéb tevékenység;
– egészségbiztosítás által nem finanszírozott, egyéb gyógyító szolgáltatás;
– az intézményi infrastruktúra szabad kapacitásainak hasznosítása (kiadói tevékenység, nyomdaipari szolgáltatások, üzemi étkeztetés, sportlétesítmények és oktatást szolgáló helyiségek, valamint kollégiumi szálláshelyek bérbeadása);
– nyelvvizsgáztatási tevékenység.

3. A költségvetési szerv kisegítő tevékenysége:
A kisegítő tevékenység arányának jogszabályban meghatározottak szerinti felső határa: 50%.

4. A költségvetési szerv vállalkozási tevékenysége:
A költségvetési szerv nem folytat vállalkozási tevékenységet.

5. Az alaptevékenység, kiegészítő és kisegítő tevékenység államháztartási szakfeladatrend szerinti megjelölése:

5.1. A tevékenységek 2009. december 31-éig érvényes államháztartási szakfeladatrendi besorolása:

55133-7 Felsőoktatásban tanulók kollégiumi ellátása
55142-5 Egyéb szálláshely szolgáltatás
73101-4 Természettudományi kutatás és kísérleti fejlesztés
73102-5 Orvostudományi kutatás és kísérleti fejlesztés
73103-6 Agrártudományi kutatás és kísérleti fejlesztés
73201-1 Humán és társadalomtudományi kutatás és kísérleti fejlesztés
75167-0 Polgári védelmi tevékenység
80111-5 Óvodai nevelés
80112-6 Sajátos nevelési igényű gyermekek óvodai nevelése
80121-4 Általános iskolai nappali rendszerű nevelés, oktatás
80122-5 Sajátos nevelési igényű tanulók nappali rendszerű általános iskolai nevelése, oktatása
80131-3 Alapfokú művészetoktatás
80214-4 Nappali rendszerű gimnáziumi nevelés, oktatás
80216-6 Gimnáziumi felnőttoktatás
80217-7 Nappali rendszerű szakközépiskolai nevelés, oktatás
80311-9 Egyetemi oktatás
80321-8 Főiskolai oktatás
80331-7 Egyetemi, főiskolai továbbképzés
80341-6 Felsőfokú szakképesítést nyújtó képzés
80401-7 Iskolarendszeren kívüli nem szakmai oktatás, vizsgáztatás
80402-8 Iskolarendszeren kívüli szakmai oktatás, vizsgáztatás
85112-1 Aktív fekvőbeteg-ellátás
85127-5 Járóbetegek szakorvosi ellátása
85128-6 Fogorvosi ellátás
85321-1 Bölcsődei ellátás
92311-6 Nemzeti könyvtári és szakkönyvtári tevékenység
92321-5 Múzeumi tevékenység
92331-4 Levéltári tevékenység

5.2. Az alaptevékenység, kiegészítő és kisegítő tevékenység 2010. január 1-jétől érvényes államháztartási szakfeladatrendi besorolása:

Szakfeladat száma	Szakfeladatok megnevezése	Alap-tevékenység	Kiegészítő tevékenység	Kisegítő tevékenység
012100	Szőlőtermesztés	X	X	
013000	Növényi szaporítóanyag termesztése	X	X	
016100	Növénytermesztési szolgáltatás	X	X	
110000	Italgyártás	X	X	
181100	Napilapnyomás	X	X	
181200	Nyomás (kivéve: napilap)	X	X	
181300	Nyomdai előkészítő tevékenység	X	X	
181400	Könyvkötés, kapcsolódó szolgáltatás	X	X	
182000	Egyéb sokszorosítás	X	X	
493909	M.n.s. egyéb szárazföldi személyszállítás	X	X	
521011	Egészségügyi stratégiai tartalékok tárolása, kezelése	X	X	
521012	Polgári védelmi védőeszközök tárolása, kezelése	X	X	
521020	Raktározás, tárolás	X	X	
522130	Parkoló, garázs üzemeltetése, fenntartása	X	X	

Szakfeladat száma	Szakfeladatok megnevezése	Alap-tevékenység	Kiegészítő tevékenység	Kisegítő tevékenység
552001	Üdülői szálláshely-szolgáltatás	X	X	
559012	Kollégiumi szálláshelynyújtás felsőoktatásban részt vevő hallgatók számára	X	X	
559016	Felsőoktatásban részt vevő hallgatók lakhatási támogatása	X	X	
559099	Egyéb m.n.s. szálláshely-szolgáltatás	X	X	
562912	Óvodai intézményi étkeztetés	X	X	
562913	Iskolai intézményi étkeztetés	X	X	
562917	Munkahelyi étkeztetés	X	X	
581100	Könyvkiadás	X	X	
581400	Folyóirat, időszaki kiadvány kiadása	X	X	
581900	Egyéb kiadói tevékenység	X	X	
591113	Egyéb televízióműsor-készítés	X	X	
591200	Film-videogyártás, televíziós műsorfelvétel utómunkálatai	X	X	
639910	Sajtófigyelés	X	X	
682001	Lakóingatlan bérbeadása, üzemeltetése	X	X	
682002	Nem lakóingatlan bérbeadása, üzemeltetése	X	X	
721111	Egészségügyi biotechnológiai alapkutatás	X	X	
721112	Egészségügyi biotechnológiai alkalmazott kutatás	X	X	
721113	Egészségügyi biotechnológiai kísérleti fejlesztés	X	X	
721121	Környezeti, ipari biotechnológai alapkutatás	X	X	
721122	Környezeti, ipari biotechnológiai alkalmazott kutatás	X	X	
721123	Környezeti, ipari biotechnológiai kísérleti fejlesztés	X	X	
721131	Mezőgazdasági biotechnológiai alapkutatás	X	X	
721132	Mezőgazdasági biotechnológiai alkalmazott kutatás	X	X	
721133	Mezőgazdasági biotechnológiai kísérleti fejlesztés	X	X	
721911	Matematikai alapkutatás	X	X	
721912	Matematikai alkalmazott kutatás	X	X	
721913	Matematikai kísérleti fejlesztés	X	X	
721921	Orvostudományi alapkutatás	X	X	
721922	Orvostudományi alkalmazott kutatás	X	X	
721923	Orvostudományi kísérleti fejlesztés	X	X	
721931	Agrártudományi alapkutatás	X	X	
721932	Agrártudományi alkalmazott kutatás	X	X	
721933	Agrártudományi kísérleti fejlesztés	X	X	
721941	Biológiai alapkutatás	X	X	
721942	Biológiai alkalmazott kutatás	X	X	
721943	Biológiai kísérleti fejlesztés	X	X	
721951	Kémiai alapkutatás	X	X	
721952	Kémiai alkalmazott kutatás	X	X	

Szakfeladat száma	Szakfeladatok megnevezése	Alap-tevékenység	Kiegészítő tevékenység	Kisegítő tevékenység
721953	Kémiai kísérleti fejlesztés	X	X	
721961	Földtudományi alapkutatás	X	X	
721962	Földtudományi alkalmazott kutatás	X	X	
721963	Földtudományi kísérleti fejlesztés	X	X	
721971	Műszaki tudományi alapkutatás	X	X	
721972	Műszaki tudományi alkalmazott kutatás	X	X	
721973	Műszaki tudományi kísérleti fejlesztés	X	X	
721981	Fizikai alapkutatás	X	X	
721982	Fizikai alkalmazott kutatás	X	X	
721983	Fizikai kísérleti fejlesztés	X	X	
722011	Gazdaságtudományi alapkutatás	X	X	
722012	Gazdaságtudományi alkalmazott kutatás	X	X	
722013	Gazdaságtudományi kísérleti fejlesztés	X	X	
722014	Jog- és államtudományi alapkutatás	X	X	
722015	Jog- és államtudományi alkalmazott kutatás	X	X	
722016	Jog- és államtudományi kísérleti fejlesztés	X	X	
722017	Szociológiai alapkutatás	X	X	
722018	Szociológiai alkalmazott kutatás	X	X	
722019	Szociológiai kísérleti fejlesztés	X	X	
722021	Filozófia- és történettudományi alapkutatás	X	X	
722022	Filozófia- és történettudományi alkalmazott kutatás	X	X	
722023	Filozófia- és történettudományi kísérleti fejlesztés	X	X	
722024	Pszichológia- és viselkedéstudományi alapkutatás	X	X	
722025	Pszichológia- és viselkedéstudományi alkalmazott kutatás	X	X	
722026	Pszichológia- és viselkedéstudományi kísérleti fejlesztés	X	X	
722031	Nyelv- és irodalomtudományi alapkutatás	X	X	
722032	Nyelv- és irodalomtudományi alkalmazott kutatás	X	X	
722033	Nyelv- és irodalomtudományi kísérleti fejlesztés	X	X	
732000	Piac- és közvélemény-kutatás	X	X	
741000	Divat-formatervezés	X	X	
742000	Fényképészet	X	X	
749010	Igazságügyi szakértői tevékenység	X	X	
829000	Egyéb kiegészítő gazdasági tevékenység	X	X	
851011	Óvodai nevelés, ellátás	X	X	
851012	Sajátos nevelési igényű gyermekek óvodai nevelése, ellátása	X	X	
851013	Nemzeti és etnikai kisebbségi óvodai nevelés, ellátás	X	X	
852000	Alapfokú oktatás intézményeinek, programjainak komplex támogatása	X	X	
852011	Általános iskolai tanulók nappali rendszerű nevelése, oktatása (1–4. évfolyam)	X	X	

Szakfeladat száma	Szakfeladatok megnevezése	Alap-tevékenység	Kiegészítő tevékenység	Kisegítő tevékenység
852012	Sajátos nevelési igényű általános iskolai tanulók nappali rendszerű nevelése, oktatása (1–4. évfolyam)	X	X	
852013	Nemzeti és etnikai kisebbségi tanulók nappali rendszerű általános iskolai nevelése, oktatása (1–4. évfolyam)	X	X	
852021	Általános iskolai tanulók nappali rendszerű nevelése, oktatása (5–8. évfolyam)	X	X	
852022	Sajátos nevelési igényű általános iskolai tanulók nappali rendszerű nevelése, oktatása (5–8. évfolyam)	X	X	
852023	Nemzeti és etnikai kisebbségi tanulók nappali rendszerű általános iskolai nevelése, oktatása (5–8. évfolyam)	X	X	
852031	Alapfokú művészetoktatás zeneművészeti ágban	X	X	
852032	Alapfokú művészetoktatás képző- és iparművészeti, táncművészeti, szín- és bábművészeti ágban	X	X	
853000	Középfokú oktatás intézményeinek, programjainak komplex támogatása	X	X	
853111	Nappali rendszerű gimnáziumi oktatás (9–12/13. évfolyam)	X	X	
853121	Nappali rendszerű szakközépiskolai oktatás (9–12/13. évf.)	X	X	
853114	Gimnáziumi felnőttoktatás (9–12/13. évfolyam)	X	X	
853211	Szakképesítés megszerzésére felkészítő nappali rendszerű szakmai elméleti oktatás a szakképzési évfolyamokon	X	X	
853214	Szakképesítés megszerzésére felkészítő szakmai elméleti felnőttoktatás	X	X	
853221	Szakképesítés megszerzésére felkészítő nappali rendszerű szakmai gyakorlati oktatás a szakképzési évfolyamokon	X	X	
853224	Szakképesítés megszerzésére felkészítő szakmai gyakorlati felnőttoktatás	X	X	
853231	Emelt szintű nappali rendszerű szakközép-iskolai szakmai oktatás a szakképzési évfolyamokon	X	X	
853234	Emelt szintű szakközép-iskolai felnőtt szakképzés	X	X	
854211	Felsőfokú szakképzés	X	X	
854212	Szakirányú továbbképzés	X	X	
854213	Felsőfokú végzettségi szintet nem biztosító egyéb képzés	X	X	
854221	Alapképzés	X	X	
854222	Mesterképzés	X	X	
854223	Doktori képzés	X	X	
854224	Kifutó rendszerben főiskolai képzés	X	X	
854225	Kifutó rendszerben egyetemi képzés	X	X	
854231	Köztársasági ösztöndíj	X		
854232	Miniszteri ösztöndíjak	X		
854233	Tanulmányi ösztöndíjak	X		
854234	Szociális ösztöndíjak	X		
854235	Doktorandusz-ösztöndíjak	X		
854236	Egyéb pénzbeli hallgatói juttatások, ösztöndíjak	X		

Szakfeladat száma	Szakfeladatok megnevezése	Alap-tevékenység	Kiegészítő tevékenység	Kisegítő tevékenység
854237	Oktatói ösztöndíjak	X		
854238	Tankönyv-és jegyzettámogatás	X		
854239	Felsőoktatás-fejlesztés (minőség-, tehetséggondozás, kisszak)	X		
854241	Felsőoktatási szakértői testületek működése	X	X	
854249	Egyéb felsőoktatás-szervezési feladatok	X	X	
855911	Általános iskolai napközi otthoni nevelés	X		
855912	Sajátos nevelési igényű tanulók napközi otthoni nevelése	X		
855913	Nemzeti és etnikai kisebbségi tanulók napközi otthoni nevelése	X		
855914	Általános Iskolai tanulószobai nevelés	X		
855931	Iskolarendszeren kívüli nem szakmai oktatás	X	X	
855932	Iskolarendszeren kívüli szakmai oktatás	X	X	
855935	Szakmai továbbképzések	X	X	
855936	Kötelező felkészítő képzések	X	X	
855937	M.n.s. egyéb felnőttoktatás	X	X	
856000	Oktatást kiegészítő tevékenységek komplex támogatása	X	X	
856099	Egyéb oktatást kiegészítő tevékenység	X	X	
861001	Fekvőbetegek aktív ellátása	X	X	
861002	Fekvőbetegek krónikus ellátása	X	X	
862101	Háziorvosi alapellátás	X	X	
861003	Bentlakásos egészségügyi rehabilitáció	X	X	
862211	Járóbetegek gyógyító szakellátása	X	X	
862212	Járóbetegek rehabilitációs szakellátása	X	X	
862213	Járóbetegek gyógyító gondozása	X	X	
862214	Járóbetegek egynapos ellátása (pl. művesekezelés)	X	X	
862220	Egynapos sebészeti ellátás (egynapos beavatkozás)	X	X	
862231	Foglalkozás-egészségügyi alapellátás	X	X	
862232	Foglalkozás-egészségügyi szakellátás	X	X	
862240	Egyéb, máshova nem sorolt járóbeteg-ellátás	X	X	
862301	Fogorvosi alapellátás	X	X	
862302	Fogorvosi ügyeleti ellátás	X	X	
862303	Fogorvosi szakellátás	X	X	
869031	Egészségügyi laboratóriumi szolgáltatások	X	X	
869011	Hatósági egészségügyi szakértői tevékenység	X	X	
869020	Otthoni egészségügyi szakápolás	X	X	
869032	Képalkotó diagnosztikai szolgáltatások	X	X	
869035	Betegszállítás, valamint orvosi rendelvényre történő halottszállítás	X	X	
869037	Fizikoterápiás szolgáltatás	X	X	
869039	Egyéb, máshova nem sorolt kiegészítő egészségügyi szolgáltatás	X	X	

Szakfeladat száma	Szakfeladatok megnevezése	Alap-tevékenység	Kiegészítő tevékenység	Kisegítő tevékenység
869041	Család-, nővédelmi egészségügyi gondozás	X	X	
869042	Ifjúság-egészségügyi gondozás	X	X	
869043	Fertőző megbetegedések megelőzése, járványügyi ellátás	X	X	
869044	Nem fertőző megbetegedések megelőzése	X	X	
869049	Egyéb betegségmegelőzés, népegészségügyi ellátás	X	X	
869051	Környezet-egészségügyi feladatok	X	X	
869053	Sugár-egészségügyi feladatok	X	X	
869071	Szabadidős és nem kiemelt sportolók sportegészségügyi vizsgálata, felügyelete, ellenőrzése	X	X	
869072	Válogatott és kiemelt sportolók sportegészségügyi vizsgálata, felügyelete, ellenőrzése	X	X	
872005	Pszichiátriai betegek rehabilitációs ellátása	X	X	
889101	Bölcsődei ellátás	X	X	
889102	Családi napközi	X	X	
889109	Gyermekek napközbeni ellátásához kapcsolódó szolgáltatások	X	X	
889202	Kórházi szociális munka	X	X	
889925	Támogató szolgáltatás	X	X	
889966	Jóléti, sport- és kultúratámogatások	X	X	
890111	Esélyegyenlőség elősegítését célzó általános, komplex tevékenységek és programok	X	X	
890123	Fogyatékossággal élők társadalmi integrációját segítő programok, támogatások	X	X	
890422	Adománygyűjtés	X	X	
900111	Befogadó színházak tevékenysége	X	X	
900112	Produkciós színházak tevékenysége	X	X	
900114	M.n.s. színházak tevékenysége	X	X	
900121	Zeneművészeti tevékenység	X	X	
900124	Egyéb előadó-művészeti tevékenység	X	X	
900200	Előadó-művészeti tevékenységet kiegészítő tevékenység	X	X	
900300	Alkotóművészeti tevékenység	X	X	
900400	Kulturális műsorok, rendezvények, kiállítások szervezése	X	X	
910121	Könyvtári állomány gyarapítása, nyilvántartása	X	X	
910122	Könyvtári állomány feltárása, megőrzése, védelme	X	X	
910123	Könyvtári szolgáltatások	X	X	
910131	Levéltári állomány gyarapítása, kezelése, védelme	X	X	
910201	Múzeumi gyűjteményi tevékenység	X	X	
910202	Múzeumi tudományos feldolgozó és publikációs tevékenység	X	X	
910203	Múzeumi kiállító tevékenység	X	X	
910204	Múzeumi közművelődési, közönségkapcsolati tevékenység	X	X	
910301	Történelmi hely, építmény, egyéb látványosság működtetése	X	X	

Szakfeladat száma	Szakfeladatok megnevezése	Alap-tevékenység	Kiegészítő tevékenység	Kisegítő tevékenység
910302	Történelmi hely, építmény, látványosság megóvása	X	X	
910411	Növény- és állatkertek működtetése, a belépés és látogatás biztosítása	X	X	
910501	Közművelődési tevékenységek és támogatásuk	X	X	
910502	Közművelődési intézmények, közösségi színterek működtetése	X	X	
931102	Sportlétesítmények működtetése, fejlesztése	X	X	
931204	Iskolai, diáksport-tevékenység és támogatása	X	X	
932911	Szabadidőspark-, fürdő- és strandszolgáltatás	X	X	
472500	Ital-kiskereskedelem			X
551000	Szállodai szolgáltatás			X
562100	Rendezvényi étkeztetés			X
702200	Ügyviteli és egyéb vezetési tanácsadás			X

6. Az intézmény szakágazati besorolása
   Az intézmény államháztartási szakágazati besorolása: 854200 – Felsőfokú oktatás

III.
Az intézmény működése

1. Az intézmény élén magasabb vezetői megbízás alapján a rektor áll, akit – nyilvános pályázat útján – a Magyar Köztársaság elnöke, az Ftv. vonatkozó rendelkezése szerint bíz meg, illetve ment fel.

2. A gazdasági főigazgatót az Ftv.-ben foglaltak szerint, a rektor javaslatára az oktatási és kulturális miniszter határozott időre bízza meg, illetve vonja vissza megbízását. Felette az egyéb munkáltatói jogokat a rektor gyakorolja.

3. A foglalkoztatottak foglalkoztatási jogviszonya: az intézmény alkalmazottai a közalkalmazottak jogállásáról szóló 1992. évi XXXIII. törvény hatálya alá tartozó közalkalmazottak.

4. Az intézmény szervezeti felépítését és működésének rendjét, a vezetők közötti feladatmegosztást, a belső és külső kapcsolatokra vonatkozó további jogszabályok által előírt rendelkezéseket az intézmény szervezeti és működési szabályzata határozza meg. Az intézmény az Ftv. 21. és 115. §-ában foglaltak szerint küldi meg szervezeti és működési szabályzatát az oktatási és kulturális miniszternek.

5. Az intézmény szervezeti tagolása (az 1. számú mellékletnek megfelelően):
   5.1. Az intézményben oktatási, tudományos kutatási szervezeti egységként karok – ezen belül tanszékek, intézetek, klinikák, botanikuskert, kutatóintézetek – működnek.
   Az intézmény karokra tagozódik. A karok egy vagy több szakmailag összetartozó, a II. fejezet 1.1.1. pont szerinti képzési területeken, képzési szinteken folyó képzés feladatainak ellátását szervezik. Az intézmény karai:
   – Állam- és Jogtudományi Kar,
   – Általános Orvostudományi Kar,
   – Bölcsészettudományi Kar,
   – Közgazdaság-tudományi Kar,
   – Művészeti Kar,
   – Természettudományi Kar,
   – Egészségtudományi Kar,
   – Illyés Gyula Főiskolai Kar,

– Pollack Mihály Műszaki Kar,
– Felnőttképzési és Emberi Erőforrás Fejlesztési Kar.

Az intézményben klinikai központ működik.

5.2. Az intézményben könyvtári, levéltári, múzeumi, közoktatási, gyermekjóléti és gyermekvédelmi, művészeti gyakorlóhely, gyógyító-megelőző, kollégiumi, informatikai, kulturális, sport és egyéb feladatot ellátó szolgáltató szervezeti egységek működnek.

5.3. Az intézmény működtetési feladatainak ellátásához gazdasági, igazgatási, szervezési, műszaki szolgáltató és más, a működést biztosító funkcionális szervezeti egységeket tart fenn.

6. Az intézmény hallgatói létszáma:
– az Ftv.-ben meghatározottak szerint felvehető maximális hallgatói létszám 55 205 fő.

IV.
Az intézmény gazdálkodása

1. Az intézmény önállóan működő és gazdálkodó központi költségvetési szerv.

2. Az intézmény ingatlanállománya:
2.1. A magyar állam tulajdonában lévő ingatlanok, melyek az intézmény vagyonkezelésében vannak a Kincstári Vagyoni Igazgatósággal kötött, 390079-2001-0100 számú vagyonkezelési szerződéssel: 2. számú melléklet szerint.
2.2. Az intézmény tulajdonában lévő ingatlanok jegyzéke: 3. számú melléklet szerint.
2.3. További, az intézmény használatában lévő ingatlanok jegyzéke és a használat jogcíme: 4. számú melléklet szerint.

3. Az intézményi hozzájárulással vagy közreműködéssel létrehozott, illetve működtetett társaságok, egyesületek, alapítványok és egyéb szervezetek jegyzéke és alapító okiratai, illetve az alapítással összefüggő más dokumentumai a szervezeti és működési szabályzat mellékletét képezik.

V.
Záró rendelkezések

Jelen alapító okirat 2009. július 1-jével lép hatályba, ezzel egyidejűleg a 643-1/2009. iktatószámú alapító okirat a hatályát veszti."

Budapest, 2009. július 1.

Oktatási és Kulturális Minisztérium
mint az alapító képviselője
átruházott jogkörében eljárva
Arató Gergely s. k.,
államtitkár

A Pécsi Tudományegyetem alapító okirata

A felsőoktatásról szóló 2005. évi CXXXIX. törvény (a továbbiakban: Ftv.) 16. §-ának (1) bekezdése és a 115. §-a (2) bekezdésének b) pontja, továbbá a költségvetési szervek jogállásáról és gazdálkodásáról szóló 2008. évi CV. törvény (a továbbiakban: Kt.) 2. §-ának (2) bekezdésében foglalt felhatalmazás alapján, figyelemmel a 3. §-ának (2) bekezdésében és a 4. §-ában foglaltakra, valamint az államháztartás működési rendjéről szóló 217/1998. (XII. 30.) Korm. rendelet (a továbbiakban: Ámr.) 10. §-ára

a Pécsi Tudományegyetem (a továbbiakban: intézmény)

központi költségvetési szerv alapító okiratának – az államháztartásért felelős miniszterrel egyetértésben – egységes szerkezetbe foglalt szövegét az alábbiak szerint állapítom meg:

I.
Általános rendelkezések

1. A költségvetési szerv:
   1.1. Neve: Pécsi Tudományegyetem.
   1.2. Rövidített megnevezése: PTE.
   1.3. Angol nyelvű megnevezése: University of Pécs.

2. Székhelye: 7633 Pécs, Szántó Kovács János u. 1/B

3. A költségvetési szerv besorolása: közszolgáltató költségvetési szerv – közintézet.

4. A létrehozásáról rendelkező jogszabály: a felsőoktatási intézményhálózat átalakításáról, továbbá a felsőoktatásról szóló 1993. évi LXXX. törvényt módosító 1999. évi LII. törvény.

5. Működési köre: az Ftv.-ben foglaltak szerint a Magyar Köztársaság területe (és e területen kívül).

6. Felügyeleti szerv neve, székhelye: Oktatási és Kulturális Minisztérium, 1055 Budapest, Szalay u. 10–14.
   Az alapítói jogok gyakorlója: az Ftv.-ben foglaltak szerint a Magyar Köztársaság Országgyűlése.

7. Az intézmény működési helye:
   7.1. Az intézmény telephelyei:
   – 7400 Kaposvár Szent Imre u. 14/B,
   – 7100 Szekszárd, Rákóczi út 1.,
   – 9700 Szombathely, Jókai Mór u. 14.,
   – 8900 Zalaegerszeg, Landorhegyi út 33.
   7.2. Az intézmény székhelyen kívüli képzésének székhelyei:
   – 1456 Budapest, Üllői út 133–135. (kifutó főiskolai szintű képzés),
   – 7400 Kaposvár, Bajcsy-Zsilinszky u. 10.,
   – 3531 Miskolc, Ifjúság út 16–20. (kifutó főiskolai szintű képzés),
   – 4401 Nyíregyháza, Sóstói u. 31/B (kifutó főiskolai szintű képzés),
   – 6701 Szeged, Boldogasszony sgt. 6. (kifutó főiskolai szintű képzés),
   – 8000 Székesfehérvár, Seregélyesi u. 123.,
   – 5000 Szolnok, Petőfi út. 1. (kifutó főiskolai szintű képzés).
   7.3. Az intézmény által alapított és fenntartott közoktatási intézmény:
   – neve: Pécsi Tudományegyetem 1. Számú Gyakorló Általános Iskola
   címe: 7624 Pécs, Alkotmány u. 38.,
   – neve: Pécsi Tudományegyetem Óvoda
   címe: 7624 Pécs, Szigeti út. 12.,

– neve: Pécsi Tudományegyetem Babits Mihály Gyakorlógimnázium és Szakközépiskola
címe: 7633 Pécs, dr. Veress Endre u. 15.,
– neve: Pécsi Tudományegyetem Deák Ferenc Gyakorlógimnázium és Általános Iskola
címe: 7624 Pécs, Őz u. 2.,
– neve: Pécsi Tudományegyetem Illyés Gyula Gyakorlóiskola, Alapfokú Művészeti Iskola és Gyakorlóóvoda
címe: 7100 Szekszárd, Mátyás király u. 5.
– neve: Pécsi Tudományegyetem Szociális és Egészségügyi Szakképző Iskola
címe: 7621 Pécs, Mária u. 5–7.
7.4. Az intézmény részjogkörű költségvetési egysége:
neve: Pécsi Tudományegyetem Klinikai Központ
címe: 7624 Pécs, Szigeti u. 12.

8. Közvetlen jogelőd:
A felsőoktatási intézményhálózat átalakításáról, továbbá a felsőoktatásról szóló 1993. évi LXXX. törvény módosításáról szóló 1999. évi LII. törvény rendelkezései alapján 2000. január 1-jei hatállyal létrehozott intézmény jogelődei:
– a Janus Pannonius Tudományegyetem (Pécs),
– a Pécsi Orvostudományi Egyetem (Pécs) és
– az Illyés Gyula Pedagógiai Főiskola (Szekszárd).
Pécsett a tudományegyetemi képzés a Kolozsvári és Pozsonyi M. Kir. Tudományegyetem ideiglenes áthelyezéséről szóló 1921. évi XXV. törvénycikk nyomán a pozsonyi Erzsébet Királyné Tudományegyetem Pécsre helyezésével indult meg. Az orvostudományi kar az orvostudományi egyetemek szervezetének és működésének átmeneti szabályozása tárgyáról szóló 27/1951. (I. 28.) MT sz. rendelet alapján önálló egyetemként folytatta működését. A közgazdaságtudományi kar a Pécsi Tudományegyetemen közgazdaságtudományi kar létesítéséről szóló 1024/1975. (IX. 1.) Mt.h. sz. határozat alapján létesült. A Pécsi Tudományegyetem elnevezéséről és a Pécsi Tanárképző Főiskola megszüntetéséről szóló 1981. évi 26. számú törvényerejű rendelet megszüntette a Pécsi Tanárképző Főiskolát. A Pollack Mihály Műszaki Főiskola a felsőoktatásról szóló 1993. évi LXXX. törvény módosításáról szóló 1995. évi LIX. törvény hatálybalépésével került az egyetemhez, amely 1982-től vette fel Janus Pannonius nevét. A Liszt Ferenc Zeneművészeti Főiskola Zeneiskolai Tanárképző Intézete 2000-től a Pécsi Tudományegyetem intézete.
Az Illyés Gyula Pedagógiai Főiskola a Kaposvári Tanítóképző Főiskola kihelyezett tagozataként 1977-ben kezdte meg a működését, majd a főiskolákról szóló 1048/1990. (III. 21.) Mt.h. sz. határozattal az intézmény önálló főiskolává vált. Illyés Gyula nevét 1990-ben vette fel a főiskola.

9. Jogszabályban meghatározott közfeladat: A felsőoktatásról szóló 2005. évi CXXXIX. törvény szerint a felsőoktatási intézmény a felsőoktatás feladatainak ellátására jött létre.

II.
Az intézmény alap-, kiegészítő, kisegítő és vállalkozási tevékenysége

1. A költségvetési szerv alaptevékenysége:
1.1. Az intézmény állami feladatként ellátandó alaptevékenysége:
– Az 1.1.1. pontban meghatározott képzési területen és képzési szinten alapképzést, mesterképzést, egységes, osztatlan képzést, továbbá szakirányú továbbképzést folytathat, s e képzésben oklevelet ad ki.
– Az oktatási miniszternek az 1993. évi LXXX. törvény alapján kiadott szakindítási engedélye alapján kifutó rendszerben egyetemi és főiskolai szintű képzést folytat.
– Az 1.1.2. pontban meghatározott szakmacsoportban felsőfokú szakképzést folytathat s e képzésben bizonyítványt ad ki.
– Az Ftv.-ben, a szakképzésről szóló 1993. évi LXXVI. törvényben, a közoktatásról szóló 1993. évi LXXIX. törvényben és a felnőttképzésről szóló 2001. évi CI. törvényben foglaltak szerint részt vesz a közoktatási, továbbá a felsőoktatásnak nem minősülő szakképzési és az ágazati törvényekben meghatározott egyéb képzési feladatok megvalósításában.
– Az intézmény szabályzatának mellékletében felsorolt területeken, az erre vonatkozó külön jogszabály rendelkezései szerint részt vesz a szakorvos-, a szakfogorvos-, a szakgyógyszerész-, klinikai szakpszichológus, népegészségügyi

szakember képzésében, beleértve a más felsőfokú végzettséggel rendelkezők egészségügyi szak– és továbbképzését is.

– Az Ftv.-ben foglaltak alapján részt vesz az egészségügy, illetve agrárgazdaság körébe tartozó feladatok ellátásában a vonatkozó külön jogszabályok rendelkezései szerint.

– A képzéshez kapcsolódó képzési területeken, tudományterületeken alap-, alkalmazott és kísérleti kutatásokat és fejlesztéseket, tudományszervezést, technológiai innovációt, valamint az oktatást támogató egyéb kutatásokat végez.

– Közoktatási intézmény alapítójaként és fenntartójaként közoktatási feladatokat lát el, pedagógusképzést folytató intézményként gyakorló közoktatási intézmény fenntartója.

– A képzés céljait szolgáló művészeti gyakorlóhelyeket tart fenn.

– Egészségügyi ellátás céljából egészségügyi szolgáltatót létesít és tart fenn klinikai központként.

– A nemzeti és az egyetemes kultúra és a művészetek közvetítésével, művelésével és fejlesztésével, az anyanyelvi és az idegen nyelvi ismeretek fejlesztésével hozzájárul a hallgatók felkészítéséhez az értelmiségi létre.

– Az oktatás és a kutatás színvonalas ellátásához szükséges nemzetközi kapcsolatait fejleszti és ápolja.

– Tankönyv- és jegyzetkiadást, taneszközfejlesztést végez.

– Az alaptevékenységi körbe tartozó hallgatók részére saját szervezetében tankönyv- és jegyzetellátást, könyvtári és laboratóriumi szolgáltatást, kollégiumi elhelyezést, kulturális és sportolási lehetőséget nyújt, továbbá olyan szolgáltatásokat, amelyek a hallgatók beilleszkedését, egészséges életvitelét és egészségügyi ellátását szolgálják.

– Diákotthoni szolgáltatást nyújt.

– Az egyetemi könyvtár könyvtári és tudományos információs szolgáltatást lát el az egyetemen oktatott tudományterületeken.

– Az alkalmazásában lévő közalkalmazottak ellátásával kapcsolatos feladatokat végez a vonatkozó jogszabályok szerint.

– Az intézmény infrastruktúrájának fenntartásával és folyamatos fejlesztésével kapcsolatban saját szervezetében lát el feladatokat.

– Feladatai teljesítése érdekében gazdasági, továbbá belső ellenőrzési feladatot ellátó funkcionális szervezeti egységet, valamint igazgatási, szervezési, műszaki szolgáltató és más, a működést biztosító funkcionális szervezeti egységeket működtet.

A felsorolt feladatokat az intézmény alaptevékenységként látja el, amelynek alapvető anyagi feltételeit a fenntartó által biztosított és az államháztartás alrendszereiből származó támogatások, átvett pénzeszközök biztosítják, valamint az államháztartáson kívüli forrásból származó bevételek, illetve a számára felajánlott vagyon.

1.1.1. Képzési terület és képzési szint, amelyeken az intézmény képzést folytat, illetve folytathat

képzési terület:

– bölcsészettudomány,
– gazdaságtudományok,
– informatika,
– jogi és igazgatási,
– műszaki,
– művészet,
– művészetközvetítés,
– orvos- és egészségtudomány,
– pedagógusképzés,
– sporttudomány,
– társadalomtudomány,
– természettudomány;

alapképzés:

székhelyen, telephelyen: bölcsészettudomány, gazdaságtudományok, informatika, jogi és igazgatási, műszaki, művészet, orvos- és egészségtudomány, pedagógusképzés, sporttudomány, társadalomtudomány, természettudomány;

székhelyen kívül:

– társadalomtudomány (8000 Székesfehérvár, Seregélyesi u. 123.);

mesterképzés:

székhelyen, telephelyen: bölcsészettudomány, gazdaságtudományok, jogi és igazgatási, műszaki, művészet, orvos- és egészségtudomány, pedagógusképzés, társadalomtudomány, természettudomány.

1.1.2. Felsőfokú szakképzés szakmacsoportja, amelyben az intézmény szakképzést folytat, illetve folytathat székhelyen, telephelyen:
– egészségügy,
– elektrotechnika-elektronika,
– építészet,
– gépészet,
– informatika,
– kereskedelem-marketing, üzleti adminisztráció,
– közgazdaság,
– mezőgazdaság,
– művészet, közművelődés, kommunikáció,
– oktatás,
– szociális szolgáltatások,
– ügyvitel,
– vendéglátás-idegenforgalom.
1.1.3. Tudományterület, amelyen doktori képzés, doktori fokozat odaítélés folyik:
– bölcsészettudományok,
– művészetek (képzőművészet, építőművészet, zeneművészet),
– orvostudományok,
– társadalomtudományok,
– természettudományok.

2. A költségvetési szerv kiegészítő tevékenysége:
Ilyen tevékenységek elsősorban:
– a hallgatók számára olyan képzés, illetve szolgáltatás nyújtása, amely közvetlenül nem kapcsolódik a képzési és kimeneti követelményekben, a szakmai és vizsgakövetelményekben és a tantervekben, illetve szakképzési programokban foglalt tanulmányi kötelezettségek teljesítéséhez;
– felvételi előkészítő és egyéb tanfolyamok tartása;
– továbbképzés;
– felnőttképzési tevékenység;
– az Országos Képzési Jegyzékben szereplő, minden szakképzési szintre kiterjedő szakképzést (alaptól az emelt szintűig) nyújtó iskolarendszeren kívüli szakképzés és vizsgáztatás folytatása;
– a képzéshez kapcsolódó tudományterületeken kultúraművelés és -fejlesztés, művészeti, szaktanácsadói és egyéb tevékenység;
– egészségbiztosítás által nem finanszírozott, egyéb gyógyító szolgáltatás;
– az intézményi infrastruktúra szabad kapacitásainak hasznosítása (kiadói tevékenység, nyomdaipari szolgáltatások, üzemi étkeztetés, sportlétesítmények és oktatást szolgáló helyiségek, valamint kollégiumi szálláshelyek bérbeadása);
– nyelvvizsgáztatási tevékenység.

3. A költségvetési szerv kisegítő tevékenysége:
A kisegítő tevékenység arányának jogszabályban meghatározottak szerinti felső határa: 50%.

4. A költségvetési szerv vállalkozási tevékenysége:
A költségvetési szerv nem folytat vállalkozási tevékenységet.

5. Az alaptevékenység, kiegészítő és kisegítő tevékenység államháztartási szakfeladatrend szerinti megjelölése:
5.1. A tevékenységek 2009. december 31-éig érvényes államháztartási szakfeladatrendi besorolása:
55133-7 Felsőoktatásban tanulók kollégiumi ellátása
55142-5 Egyéb szálláshely szolgáltatás
73101-4 Természettudományi kutatás és kísérleti fejlesztés
73102-5 Orvostudományi kutatás és kísérleti fejlesztés
73103-6 Agrártudományi kutatás és kísérleti fejlesztés
73201-1 Humán és társadalomtudományi kutatás és kísérleti fejlesztés

75167-0 Polgári védelmi tevékenység
80111-5 Óvodai nevelés
80112-6 Sajátos nevelési igényű gyermekek óvodai nevelése
80121-4 Általános iskolai nappali rendszerű nevelés, oktatás
80122-5 Sajátos nevelési igényű tanulók nappali rendszerű általános iskolai nevelése, oktatása
80131-3 Alapfokú művészet-oktatás
80214-4 Nappali rendszerű gimnáziumi nevelés, oktatás
80216-6 Gimnáziumi felnőttoktatás
80217-7 Nappali rendszerű szakközépiskolai nevelés, oktatás
80311-9 Egyetemi oktatás
80321-8 Főiskolai oktatás
80331-7 Egyetemi, főiskolai továbbképzés
80341-6 Felsőfokú szakképesítést nyújtó képzés
80401-7 Iskolarendszeren kívüli nem szakmai oktatás, vizsgáztatás
80402-8 Iskolarendszeren kívüli szakmai oktatás, vizsgáztatás
85112-1 Aktívfekvőbeteg-ellátás
85127-5 Járóbetegek szakorvosi ellátása
85128-6 Fogorvosi ellátás
85321-1 Bölcsődei ellátás
92311-6 Nemzeti könyvtári és szakkönyvtári tevékenység
92321-5 Múzeumi tevékenység
92331-4 Levéltári tevékenység

5.2. Az alaptevékenység, kiegészítő és kisegítő tevékenység 2010. január 1-jétől érvényes államháztartási szakfeladatrendi besorolása:

Szakfeladat száma	Szakfeladatok megnevezése	Alap-tevékenység	Kiegészítő tevékenység	Kisegítő tevékenység
012100	Szőlőtermesztés	X	X	
013000	Növényi szaporítóanyag termesztése	X	X	
016100	Növénytermesztési szolgáltatás	X	X	
110000	Italgyártás	X	X	
181100	Napilapnyomás	X	X	
181200	Nyomás (kivéve: napilap)	X	X	
181300	Nyomdai előkészítő tevékenység	X	X	
181400	Könyvkötés, kapcsolódó szolgáltatás	X	X	
182000	Egyéb sokszorosítás	X	X	
493909	M.n.s. egyéb szárazföldi személyszállítás	X	X	
521011	Egészségügyi stratégiai tartalékok tárolása, kezelése	X	X	
521012	Polgári védelmi védőeszközök tárolása, kezelése	X	X	
521020	Raktározás, tárolás	X	X	
522130	Parkoló, garázs üzemeltetése, fenntartása	X	X	
552001	Üdülői szálláshely-szolgáltatás	X	X	
559012	Kollégiumi szálláshelynyújtás felsőoktatásban részt vevő hallgatók számára	X	X	
559016	Felsőoktatásban részt vevő hallgatók lakhatási támogatása	X	X	
559099	Egyéb m.n.s. szálláshely-szolgáltatás	X	X	
562912	Óvodai intézményi étkeztetés	X	X	
562913	Iskolai intézményi étkeztetés	X	X	

Szakfeladat száma	Szakfeladatok megnevezése	Alap-tevékenység	Kiegészítő tevékenység	Kisegítő tevékenység
562917	Munkahelyi étkeztetés	X	X	
581100	Könyvkiadás	X	X	
581400	Folyóirat, időszaki kiadvány kiadása	X	X	
581900	Egyéb kiadói tevékenység	X	X	
591113	Egyéb televízióműsor-készítés	X	X	
591200	Film-videogyártás, televíziós műsorfelvétel utómunkálatai	X	X	
639910	Sajtófigyelés	X	X	
682001	Lakóingatlan bérbeadása, üzemeltetése	X	X	
682002	Nem lakóingatlan bérbeadása, üzemeltetése	X	X	
721111	Egészségügyi biotechnológiai alapkutatás	X	X	
721112	Egészségügyi biotechnológiai alkalmazott kutatás	X	X	
721113	Egészségügyi biotechnológiai kísérleti fejlesztés	X	X	
721121	Környezeti, ipari biotechnológai alapkutatás	X	X	
721122	Környezeti, ipari biotechnológiai alkalmazott kutatás	X	X	
721123	Környezeti, ipari biotechnológiai kísérleti fejlesztés	X	X	
721131	Mezőgazdasági biotechnológiai alapkutatás	X	X	
721132	Mezőgazdasági biotechnológiai alkalmazott kutatás	X	X	
721133	Mezőgazdasági biotechnológiai kísérleti fejlesztés	X	X	
721911	Matematikai alapkutatás	X	X	
721912	Matematikai alkalmazott kutatás	X	X	
721913	Matematikai kísérleti fejlesztés	X	X	
721921	Orvostudományi alapkutatás	X	X	
721922	Orvostudományi alkalmazott kutatás	X	X	
721923	Orvostudományi kísérleti fejlesztés	X	X	
721931	Agrártudományi alapkutatás	X	X	
721932	Agrártudományi alkalmazott kutatás	X	X	
721933	Agrártudományi kísérleti fejlesztés	X	X	
721941	Biológiai alapkutatás	X	X	
721942	Biológiai alkalmazott kutatás	X	X	
721943	Biológiai kísérleti fejlesztés	X	X	
721951	Kémiai alapkutatás	X	X	
721952	Kémiai alkalmazott kutatás	X	X	
721953	Kémiai kísérleti fejlesztés	X	X	
721961	Földtudományi alapkutatás	X	X	
721962	Földtudományi alkalmazott kutatás	X	X	
721963	Földtudományi kísérleti fejlesztés	X	X	
721971	Műszaki tudományi alapkutatás	X	X	
721972	Műszaki tudományi alkalmazott kutatás	X	X	
721973	Műszaki tudományi kísérleti fejlesztés	X	X	

Szakfeladat száma	Szakfeladatok megnevezése	Alap-tevékenység	Kiegészítő tevékenység	Kisegítő tevékenység
721981	Fizikai alapkutatás	X	X	
721982	Fizikai alkalmazott kutatás	X	X	
721983	Fizikai kísérleti fejlesztés	X	X	
722011	Gazdaságtudományi alapkutatás	X	X	
722012	Gazdaságtudományi alkalmazott kutatás	X	X	
722013	Gazdaságtudományi kísérleti fejlesztés	X	X	
722014	Jog- és államtudományi alapkutatás	X	X	
722015	Jog- és államtudományi alkalmazott kutatás	X	X	
722016	Jog- és államtudományi kísérleti fejlesztés	X	X	
722017	Szociológiai alapkutatás	X	X	
722018	Szociológiai alkalmazott kutatás	X	X	
722019	Szociológiai kísérleti fejlesztés	X	X	
722021	Filozófia- és történettudományi alapkutatás	X	X	
722022	Filozófia- és történettudományi alkalmazott kutatás	X	X	
722023	Filozófia- és történettudományi kísérleti fejlesztés	X	X	
722024	Pszichológia- és viselkedéstudományi alapkutatás	X	X	
722025	Pszichológia- és viselkedéstudományi alkalmazott kutatás	X	X	
722026	Pszichológia- és viselkedéstudományi kísérleti fejlesztés	X	X	
722031	Nyelv- és irodalomtudományi alapkutatás	X	X	
722032	Nyelv- és irodalomtudományi alkalmazott kutatás	X	X	
722033	Nyelv- és irodalomtudományi kísérleti fejlesztés	X	X	
732000	Piac- és közvélemény-kutatás	X	X	
741000	Divat-formatervezés	X	X	
742000	Fényképészet	X	X	
749010	Igazságügyi szakértői tevékenység	X	X	
829000	Egyéb kiegészítő gazdasági tevékenység	X	X	
851011	Óvodai nevelés, ellátás	X	X	
851012	Sajátos nevelési igényű gyermekek óvodai nevelése, ellátása	X	X	
851013	Nemzeti és etnikai kisebbségi óvodai nevelés, ellátás	X	X	
852000	Alapfokú oktatás intézményeinek, programjainak komplex támogatása	X	X	
852011	Általános iskolai tanulók nappali rendszerű nevelése, oktatása (1–4. évfolyam)	X	X	
852012	Sajátos nevelési igényű általános iskolai tanulók nappali rendszerű nevelése, oktatása (1–4. évfolyam)	X	X	
852013	Nemzeti és etnikai kisebbségi tanulók nappali rendszerű általános iskolai nevelése, oktatása (1–4. évfolyam)	X	X	
852021	Általános iskolai tanulók nappali rendszerű nevelése, oktatása (5–8. évfolyam)	X	X	
852022	Sajátos nevelési igényű általános iskolai tanulók nappali rendszerű nevelése, oktatása (5–8. évfolyam)	X	X	

Szakfeladat száma	Szakfeladatok megnevezése	Alap-tevékenység	Kiegészítő tevékenység	Kisegítő tevékenység
852023	Nemzeti és etnikai kisebbségi tanulók nappali rendszerű általános iskolai nevelése, oktatása (5–8. évfolyam)	X	X	
852031	Alapfokú művészetoktatás zeneművészeti ágban	X	X	
852032	Alapfokú művészetoktatás képző- és iparművészeti, táncművészeti, szín- és bábművészeti ágban	X	X	
853000	Középfokú oktatás intézményeinek, programjainak komplex támogatása	X	X	
853111	Nappali rendszerű gimnáziumi oktatás (9–12/13. évfolyam)	X	X	
853121	Nappali rendszerű szakközépiskolai oktatás (9–12/13. évf.)	X	X	
853114	Gimnáziumi felnőttoktatás (9–12/13. évfolyam)	X	X	
853211	Szakképesítés megszerzésére felkészítő nappali rendszerű szakmai elméleti oktatás a szakképzési évfolyamokon	X	X	
853214	Szakképesítés megszerzésére felkészítő szakmai elméleti felnőttoktatás	X	X	
853221	Szakképesítés megszerzésére felkészítő nappali rendszerű szakmai gyakorlati oktatás a szakképzési évfolyamokon	X	X	
853224	Szakképesítés megszerzésére felkészítő szakmai gyakorlati felnőttoktatás	X	X	
853231	Emelt szintű nappali rendszerű szakközép-iskolai szakmai oktatás a szakképzési évfolyamokon	X	X	
853234	Emelt szintű szakközépiskolai felnőtt szakképzés	X	X	
854211	Felsőfokú szakképzés	X	X	
854212	Szakirányú továbbképzés	X	X	
854213	Felsőfokú végzettségi szintet nem biztosító egyéb képzés	X	X	
854221	Alapképzés	X	X	
854222	Mesterképzés	X	X	
854223	Doktori képzés	X	X	
854224	Kifutó rendszerben főiskolai képzés	X	X	
854225	Kifutó rendszerben egyetemi képzés	X	X	
854231	Köztársasági ösztöndíj	X		
854232	Miniszteri ösztöndíjak	X		
854233	Tanulmányi ösztöndíjak	X		
854234	Szociális ösztöndíjak	X		
854235	Doktorandusz-ösztöndíjak	X		
854236	Egyéb pénzbeli hallgatói juttatások, ösztöndíjak	X		
854237	Oktatói ösztöndíjak	X		
854238	Tankönyv- és jegyzettámogatás	X		
854239	Felsőoktatás-fejlesztés (minőség-, tehetséggondozás, kisszak)	X		
854241	Felsőoktatási szakértői testületek működése	X	X	
854249	Egyéb felsőoktatás-szervezési feladatok	X	X	
855911	Általános iskolai napközi otthoni nevelés	X		
855912	Sajátos nevelési igényű tanulók napközi otthoni nevelése	X		

Szakfeladat száma	Szakfeladatok megnevezése	Alap-tevékenység	Kiegészítő tevékenység	Kisegítő tevékenység
855913	Nemzeti és etnikai kisebbségi tanulók napközi otthoni nevelése	X		
855914	Általános Iskolai tanulószobai nevelés	X		
855931	Iskolarendszeren kívüli nem szakmai oktatás	X	X	
855932	Iskolarendszeren kívüli szakmai oktatás	X	X	
855935	Szakmai továbbképzések	X	X	
855936	Kötelező felkészítő képzések	X	X	
855937	M.n.s. egyéb felnőttoktatás	X	X	
856000	Oktatást kiegészítő tevékenységek komplex támogatása	X	X	
856099	Egyéb oktatást kiegészítő tevékenység	X	X	
861001	Fekvőbetegek aktív ellátása	X	X	
861002	Fekvőbetegek krónikus ellátása	X	X	
862101	Háziorvosi alapellátás	X	X	
861003	Bentlakásos egészségügyi rehabilitáció	X	X	
862211	Járóbetegek gyógyító szakellátása	X	X	
862212	Járóbetegek rehabilitációs szakellátása	X	X	
862213	Járóbetegek gyógyító gondozása	X	X	
862214	Járóbetegek egynapos ellátása (pl. művesekezelés)	X	X	
862220	Egynapos sebészeti ellátás (egynapos beavatkozás)	X	X	
862231	Foglalkozás-egészségügyi alapellátás	X	X	
862232	Foglalkozás-egészségügyi szakellátás	X	X	
862240	Egyéb, máshova nem sorolt járóbeteg-ellátás	X	X	
862301	Fogorvosi alapellátás	X	X	
862302	Fogorvosi ügyeleti ellátás	X	X	
862303	Fogorvosi szakellátás	X	X	
869031	Egészségügyi laboratóriumi szolgáltatások	X	X	
869011	Hatósági egészségügyi szakértői tevékenység	X	X	
869020	Otthoni egészségügyi szakápolás	X	X	
869032	Képalkotó diagnosztikai szolgáltatások	X	X	
869035	Betegszállítás, valamint orvosi rendelvényre történő halottszállítás	X	X	
869037	Fizikoterápiás szolgáltatás	X	X	
869039	Egyéb, máshova nem sorolt kiegészítő egészségügyi szolgáltatás	X	X	
869041	Család-, nővédelmi egészségügyi gondozás	X	X	
869042	Ifjúság-egészségügyi gondozás	X	X	
869043	Fertőző megbetegedések megelőzése, járványügyi ellátás	X	X	
869044	Nem fertőző megbetegedések megelőzése	X	X	
869049	Egyéb betegségmegelőzés, népegészségügyi ellátás	X	X	
869051	Környezet-egészségügyi feladatok	X	X	
869053	Sugár-egészségügyi feladatok	X	X	

Szakfeladat száma	Szakfeladatok megnevezése	Alap-tevékenység	Kiegészítő tevékenység	Kisegítő tevékenység
869071	Szabadidős és nem kiemelt sportolók sportegészségügyi vizsgálata, felügyelete, ellenőrzése	X	X	
869072	Válogatott és kiemelt sportolók sportegészségügyi vizsgálata, felügyelete, ellenőrzése	X	X	
872005	Pszichiátriai betegek rehabilitációs ellátása	X	X	
889101	Bölcsődei ellátás	X	X	
889102	Családi napközi	X	X	
889109	Gyermekek napközbeni ellátásához kapcsolódó szolgáltatások	X	X	
889202	Kórházi szociális munka	X	X	
889925	Támogató szolgáltatás	X	X	
889966	Jóléti, sport- és kultúratámogatások	X	X	
890111	Esélyegyenlőség elősegítését célzó általános, komplex tevékenységek és programok	X	X	
890123	Fogyatékossággal élők társadalmi integrációját segítő programok, támogatások	X	X	
890422	Adománygyűjtés	X	X	
900111	Befogadó színházak tevékenysége	X	X	
900112	Produkciós színházak tevékenysége	X	X	
900114	M.n.s. színházak tevékenység	X	X	
900121	Zeneművészeti tevékenység	X	X	
900124	Egyéb előadó-művészeti tevékenység	X	X	
900200	Előadó-művészeti tevékenységet kiegészítő tevékenység	X	X	
900300	Alkotóművészeti tevékenység	X	X	
900400	Kulturális műsorok, rendezvények, kiállítások szervezése	X	X	
910121	Könyvtári állomány gyarapítása, nyilvántartása	X	X	
910122	Könyvtári állomány feltárása, megőrzése, védelme	X	X	
910123	Könyvtári szolgáltatások	X	X	
910131	Levéltári állomány gyarapítása, kezelése, védelme	X	X	
910201	Múzeumi gyűjteményi tevékenység	X	X	
910202	Múzeumi tudományos feldolgozó és publikációs tevékenység	X	X	
910203	Múzeumi kiállító tevékenység	X	X	
910204	Múzeumi közművelődési, közönségkapcsolati tevékenység	X	X	
910301	Történelmi hely, építmény, egyéb látványosság működtetése	X	X	
910302	Történelmi hely, építmény, látványosság megóvása	X	X	
910411	Növény- és állatkertek működtetése, a belépés és látogatás biztosítása	X	X	
910501	Közművelődési tevékenységek és támogatásuk	X	X	
910502	Közművelődési intézmények, közösségi színterek működtetése	X	X	
931102	Sportlétesítmények működtetése, fejlesztése	X	X	
931204	Iskolai, diáksport-tevékenység és támogatása	X	X	
932911	Szabadidőspark-, fürdő- és strandszolgáltatás	X	X	

Szakfeladat száma	Szakfeladatok megnevezése	Alap-tevékenység	Kiegészítő tevékenység	Kisegítő tevékenység
472500	Ital-kiskereskedelem			X
551000	Szállodai szolgáltatás			X
562100	Rendezvényi étkeztetés			X
702200	Ügyviteli és egyéb vezetési tanácsadás			X

6. Az intézmény szakágazati besorolása
Az intézmény államháztartási szakágazati besorolása: 854200 – Felsőfokú oktatás

III.
Az intézmény működése

1. Az intézmény élén magasabb vezetői megbízás alapján a rektor áll, akit – nyilvános pályázat útján – a Magyar Köztársaság elnöke, az Ftv. vonatkozó rendelkezése szerint bíz meg, illetve ment fel.

2. A gazdasági főigazgatót az Ftv.-ben foglaltak szerint, a rektor javaslatára az oktatási és kulturális miniszter határozott időre bízza meg, illetve vonja vissza megbízását. Felette az egyéb munkáltatói jogokat a rektor gyakorolja.

3. A foglalkoztatottak foglalkoztatási jogviszonya: az intézmény alkalmazottai a közalkalmazottak jogállásáról szóló 1992. évi XXXIII. törvény hatálya alá tartozó közalkalmazottak.

4. Az intézmény szervezeti felépítését és működésének rendjét, a vezetők közötti feladatmegosztást, a belső és külső kapcsolatokra vonatkozó további jogszabályok által előírt rendelkezéseket az intézmény szervezeti és működési szabályzata határozza meg. Az intézmény az Ftv. 21. és 115. §-ában foglaltak szerint küldi meg szervezeti és működési szabályzatát az oktatási és kulturális miniszternek.

5. Az intézmény szervezeti tagolása (az 1. számú mellékletnek megfelelően):
5.1. Az intézményben oktatási, tudományos kutatási szervezeti egységként karok – ezen belül tanszékek, intézetek, klinikák, botanikuskert, kutatóintézetek – működnek.
Az intézmény karokra tagozódik. A karok egy vagy több szakmailag összetartozó, a II. fejezet 1.1.1. pont szerinti képzési területeken, képzési szinteken folyó képzés feladatainak ellátását szervezik. Az intézmény karai:
– Állam- és Jogtudományi Kar,
– Általános Orvostudományi Kar,
– Bölcsészettudományi Kar,
– Közgazdaság-tudományi Kar,
– Művészeti Kar,
– Természettudományi Kar,
– Egészségtudományi Kar,
– Illyés Gyula Főiskolai Kar,
– Pollack Mihály Műszaki Kar,
– Felnőttképzési és Emberi Erőforrás Fejlesztési Kar.
Az intézményben klinikai központ működik.
5.2. Az intézményben könyvtári, levéltári, múzeumi, közoktatási, gyermekjóléti és gyermekvédelmi, művészeti gyakorlóhely, gyógyító-megelőző, kollégiumi, informatikai, kulturális, sport és egyéb feladatot ellátó szolgáltató szervezeti egységek működnek.
5.3. Az intézmény működtetési feladatainak ellátásához gazdasági, igazgatási, szervezési, műszaki szolgáltató és más, a működést biztosító funkcionális szervezeti egységeket tart fenn.

6. Az intézmény hallgatói létszáma:
– az Ftv.-ben meghatározottak szerint felvehető maximális hallgatói létszám 55 205 fő.

IV.
Az intézmény gazdálkodása

1. Az intézmény önállóan működő és gazdálkodó központi költségvetési szerv.

2. Az intézmény ingatlanállománya:
   2.1. A magyar állam tulajdonában lévő ingatlanok, melyek az intézmény vagyonkezelésében vannak a Kincstári Vagyoni Igazgatósággal kötött, 390079-2001-0100 számú vagyonkezelési szerződéssel: 2. számú melléklet szerint.
   2.2. Az intézmény tulajdonában lévő ingatlanok jegyzéke: 3. számú melléklet szerint.
   2.3. További, az intézmény használatában lévő ingatlanok jegyzéke és a használat jogcíme: 4. számú melléklet szerint.

3. Az intézményi hozzájárulással vagy közreműködéssel létrehozott, illetve működtetett társaságok, egyesületek, alapítványok és egyéb szervezetek jegyzéke és alapító okiratai, illetve az alapítással összefüggő más dokumentumai a szervezeti és működési szabályzat mellékletét képezik.

V.
Záró rendelkezések

Jelen alapító okirat 2009. július 1-jével lép hatályba, ezzel egyidejűleg 643-1/2009. iktatószámú alapító okirat a hatályát veszti.

Budapest, 2009. július 1.

Oktatási és Kulturális Minisztérium
mint az alapító képviselője
átruházott jogkörében eljárva
Arató Gergely s. k.,
államtitkár

1. számú melléklet

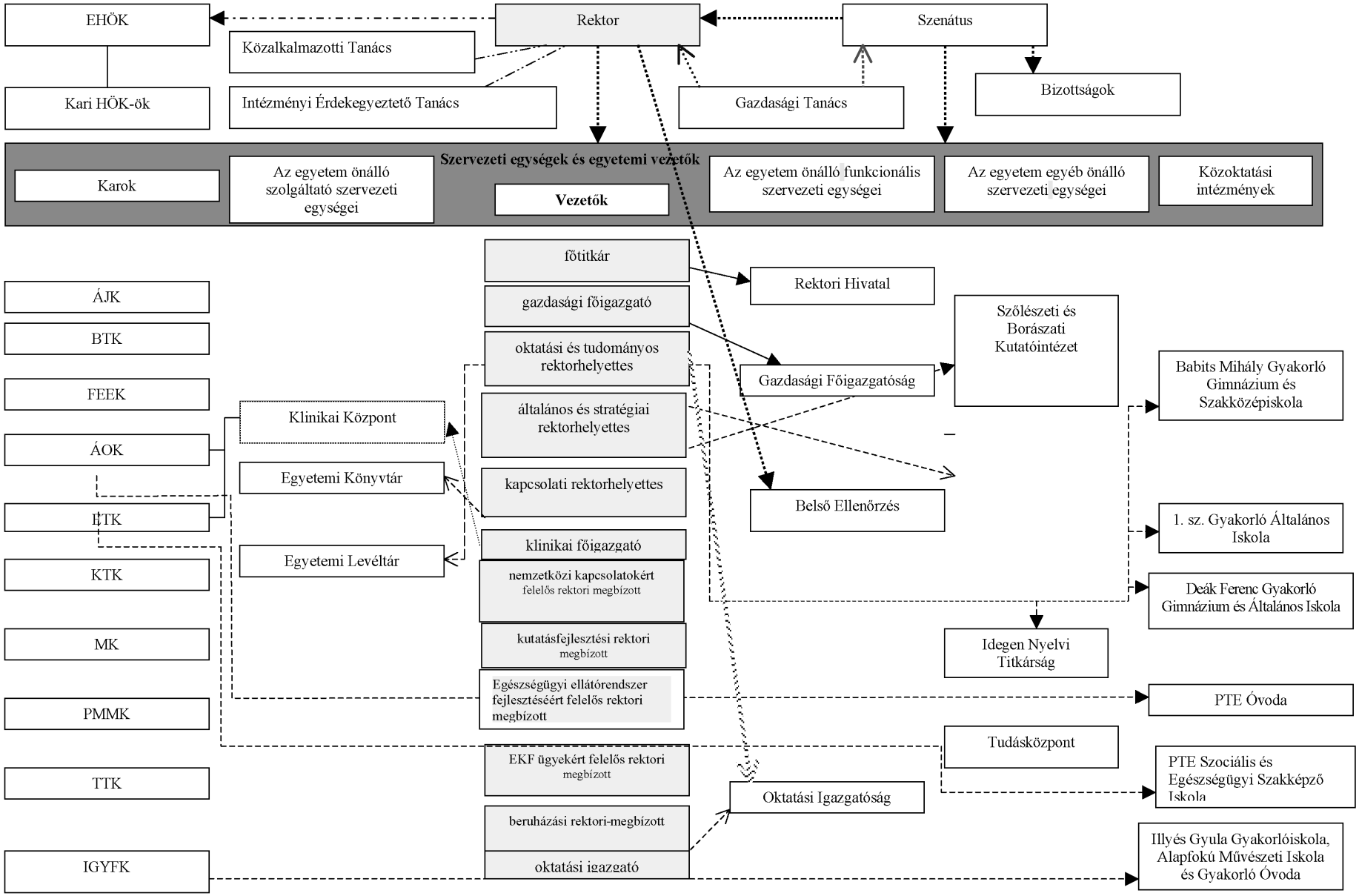

2. számú melléklet

Az intézmény ingatlanállománya

Sor-szám	Város	Cím	Hrsz.	m²	Név
1	Pécs	Alkotmány u. 38.	4666/3	3 392	I. sz. Gyakorló Ált. Iskola
2	Pécs	Árnyas út 2., Akác utca 1.	19904	38 906	Honvéd Kórház
3	Pécs	Bajnok u. 1., József Attila utca 7.	4114	8 564	Gyermekklinika
4	Pécs	Berek u. 9.	20958	6 755	Egészségügyi Kar telephelye
5	Pécs	Berek u. 9.	20960	3 880	Egészségügyi Kar telephelye
6	Pécs	Boszorkány u. 2.	5094	614	Boszorkány utcai telephely
7	Pécs	Boszorkány u. 2.	5096	1 697	Boszorkány utcai telephely
8	Pécs	Boszorkány u. 2.	5104	49 057	Boszorkány utcai telephely
9	Pécs	Boszorkány u. 2.	5105	13 871	Boszorkány utcai telephely
10	Pécs	Damjanich u. 30.	5116/1	19 923	Damjanich utcai telephely
11	Pécs	Dischka Győző u. 5.	18573	2 920	Fogászati és Szájsebészeti Klinika
12	Pécs	Dohány u. 5.	19132/2	4 656	ÁJK-KTK oktatási épület
13	Pécs	Donátusi u.–Fekete u.	52190	19 504	Mezőgazdasági gyakorlókert
14	Pécs	Édesanyák u. 13–15.	4946	26 372	Szülészeti és Nőgyógyászati Klinika
15	Pécs	Édesanyák u. 13–15.	4945	1 373	Szülészeti és Nőgyógyászati Klinika
16	Pécs	Hajnóczy J. u. 37–39. B ép.	610/3	7 131	Laterum Nővérszálló
17	Pécs	Ifjúság u. 6.	2900	615	Ifjúság u. 6. telephely
18	Pécs	Ifjúság u. 6.	4899/1	2 687	Ifjúság u. 6. telephely
19	Pécs	Ifjúság u. 6.	4899/2	5 160	Ifjúság u. 6. telephely
20	Pécs	Ifjúság u. 6.	4900/1	1 710	Ifjúság u. 6. telephely
21	Pécs	Ifjúság u. 6.	4900/2	80	Ifjúság u. 6. telephely
22	Pécs	Ifjúság u. 6.	4900/3	945	Ifjúság u. 6. telephely
23	Pécs	Ifjúság u. 6.	4902/1	142	Ifjúság u. 6. telephely
24	Pécs	Ifjúság u. 6.	4902/2	360	Ifjúság u. 6. telephely

Sor-szám	Város	Cím	Hrsz.	m²	Név
25	Pécs	Ifjúság u. 6.	4902/3	2 354	Ifjúság u. 6. telephely
26	Pécs	Ifjúság u. 6.	4902/4	575	Ifjúság u. 6. telephely
27	Pécs	Ifjúság u. 6.	4903	3 114	Ifjúság u. 6. telephely
28	Pécs	Ifjúság u. 6.	4904	4 031	Ifjúság u. 6. telephely
29	Pécs	Ifjúság u. 6.	4905/1	3 801	Ifjúság u. 6. telephely
30	Pécs	Ifjúság u. 6.	4905/2	2 714	Ifjúság u. 6. telephely
31	Pécs	Ifjúság u. 6.	4905/3	11 380	Ifjúság u. 6. telephely
32	Pécs	Ifjúság u. 6.	4906	821	Ifjúság u. 6. telephely
33	Pécs	Ifjúság u. 6.	4907/1	1 752	Ifjúság u. 6. telephely
34	Pécs	Ifjúság u. 6.	4907/2	1 138	Ifjúság u. 6. telephely
35	Pécs	Ifjúság u. 6.	4907/3	982	Ifjúság u. 6. telephely
36	Pécs	Ifjúság u. 6.	4908	1 549	Ifjúság u. 6. telephely
37	Pécs	Ifjúság u. 6.	4909/1	3 069	Ifjúság u. 6. telephely
38	Pécs	Ifjúság u. 6.	4909/2	568	Ifjúság u. 6. telephely
39	Pécs	Ifjúság u. 6.	4910/1	690	Ifjúság u. 6. telephely
40	Pécs	Ifjúság u. 6.	4910/2	10 551	Ifjúság u. 6. telephely
41	Pécs	Ifjúság u. 6.	4910/3	15 302	Ifjúság u. 6. telephely
42	Pécs	Ifjúság u. 6.	4911	696	Ifjúság u. 6. telephely
43	Pécs	Ifjúság u. 22.	2933	421	II. sz. Bel. Klinika és Nephrologiai Centrum
44	Pécs	Illyés Gyula u. 34. 3. em.12.	22159/16/A/12	510	Szolgálati lakás
45	Pécs	Jakabhegyi u. 6.	2952	30 148	Balassa Kollégium, Nővérotthon I.
46	Pécs	Jakabhegyi u. 8.	2958/1	16 977	Jakabhegyi Kollégium
47	Pécs	József Attila u. 10.	4116/1	7 190	Egészségügyi Kar Pécsi Tagozat
48	Pécs	Jurisics Miklós u. 16.	5193/7/A	1 979	Hunyor Szálló
49	Pécs	Kodály Zoltán u. 20.	4641	18 201	Bőrgyógyászati Klinika
50	Pécs	Könyök u. 12.	16556	1 158	Hangversenyterem
51	Pécs	Legény u. 2.	46938	1 544	Vasasi telephely

Sor-szám	Város	Cím	Hrsz.	m²	Név
52	Pécs	Legény u. 2.	46942	568	Vasasi telephely
53	Pécs	Madách u. 5. B lh. I. em.5.	3493/7/A/20	701	Szolgálati lakás
54	Pécs	Málomi u. 5. 2. em. 48.	23879/A/48	749	Szolgálati lakás
55	Pécs	Márton u. 19–21. tetőtér 3.	16710	346	Szolgálati lakás
56	Pécs	Márton u. 19–21. tetőtér 3.	16712	217	Szolgálati lakás
57	Pécs	Mátyás király u. 15.	18616/1	891	Zeneiskola
58	Pécs	Megyeri tér 4. 2. em. 2.	86/2/A/7	290	Szolgálati lakás
59	Pécs	Munkácsy Mihály u. 2.	17459	3 161	Fül-Orr-Gége Klinika
60	Pécs	Őz u. 2.	3460/2	9 769	Deák Ferenc Gyakorló Ált. Iskola
61	Pécs	Pacsirta u. 15.	2917	18 845	II. sz. Bel. Klinika és Nephrologiai Centrum
62	Pécs	Rácvárosi u. 70.	1816/19	3 446	Márton Áron Szakkollégium
63	Pécs	Rácvárosi u. 70.	1816/21	466	Márton Áron Szakkollégium
64	Pécs	Rákóczi u. 80.	19119	8 863	ÁJK-KTK oktatási főépület
65	Pécs	Rét u. 2.	4118	14 055	Idegsebészeti Klinika
66	Pécs	Rókus u. 2.	3431/7	11 138	Rókus utcai telephely
67	Pécs	Sport u. 1.	40712	36 140	Sporttelep
68	Pécs	Szántó Kovács János u. 1.	620/8	3 304	Szántó telephely
69	Pécs	Szántó Kovács János u. 1.	620/10	1 214	Szántó telephely
70	Pécs	Szántó Kovács János u. 1.	620/12	883	Szántó telephely
71	Pécs	Szántó Kovács János u. 1.	620/13	810	Szántó telephely
72	Pécs	Szántó Kovács János u. 1.	620/14	11 969	Szántó telephely
73	Pécs	Szepesy Ignác u. 1.	18367	1 039	Egyetemi Könyvtár
74	Pécs	Szepesy Ignác u. 3.	18366	1 459	Egyetemi Könyvtár
75	Pécs	Szigeti u. 12., Honvéd utca 5., Honvéd utca 7., Ifjúság útja 13., Kürt utca 2.	3206	101 119	ÁOK Központi telephely

Sor-szám	Város	Cím	Hrsz.	m²	Név
76	Pécs	Szigeti u. 12.	3213/1	8 715	ÁOK Központi telephely
77	Pécs	Szigeti u. 12.	3213/2	315	ÁOK Központi telephely
78	Pécs	Szigeti u. 12.	3206	1710	Klinikai Központ Bölcsöde telephely
79	Pécs	Tildy Zoltán u. 5. 1–18.	23913/54	483	Nővérotthon II.
80	Pécs	Tubes, külterület	0316/2	75	Tubesi telek
81	Pécs	Universitas u. 2.	40680	14 349	Universitas Kollégium
82	Pécs	Universitas u. 2.	40681	148	Universitas Kollégium
83	Pécs	Vasvári Pál u. 4.	19133	6 324	Szent Mór Kollégium
84	Pécs	Veress Endre u. 15.	533/48	20 374	Babits Mihály Gyakorlógimnázium
85	Pécs	Pázmány Péter utca 4.	50847/8		Szőlészeti és Borászati Kutatóintézet
86	Pécs	Szentmiklós-hegy	0115/3		Szőlészeti telep
87	Pécs	Mária u. 5–7.	17579-17578	1114	PTE SZESZI
88	Pécs	Rákóczi u. 2.	4128/2	508	PTE SZESZI
89	Balatonlelle	Honvéd u. 96.	3097	2 662	Balatonlellei üdülő
90	Bicsérd	Külterület	0102/1	54 640	Szántóföld
91	Fonyód	Süllő u. 6.	8557	2 031	Fonyódi üdülő
92	Kaposvár	Hunyadi u. 7.	4211/3	21 273	Egészségügyi Kar Kaposvári Tagozat
93	Orfű	Kalaphegyi u. 6.	816	3 084	Orfűi mérőtelep
94	Szálka	Petőfi u. 84.	118	3 186	Szálkai pihenőház
95	Szekszárd	Mártírok tere 15–17.	3953	3 450	Főiskola E-épület
96	Szekszárd	Mátyás király u. 3–5.	2835	12 518	Iskola és kollégium
97	Szekszárd	Petőfi u. 1.	2723	5 935	Gyakorló óvoda
98	Szekszárd	Rákóczi u. 1.	2476/2	17 145	Főiskola A épület
99	Szombathely	Jókai u. 14.	5420	8 260	Egészségügyi Kar Szombathelyi Tagozat
100	Zalaegerszeg	Landorhegyi u. 23.	4983/34	4 118	Egészségügyi Kar Zalaegerszegi Tagozat
101	Zalaegerszeg	Landorhegyi u. 33.	4983/2	9 675	Egészségügyi Kar Zalaegerszegi Tagozat

3. számú melléklet

Az intézmény tulajdonában levő ingatlanok jegyzéke

Sorszám	Város	Cím	Hrsz.	m^2	Név
102	Szombathely	Dózsa György u. 13.	5622	2 323	Kollégium

4. számú melléklet

További, az intézmény használatában levő ingatlanok és a használat jogcímei

Sorszám	Város	Cím	hrsz.	Használat jogcíme	Használat célja
103	Pécs	Berze Nagy János u. 1. B/4/13.	529/24/A/28	Bérlet	Szolgálati lakás
104	Pécs	Esztergár Lajos u. 3. C/7/1.	579/2/A/97	Bérlet	Szolgálati lakás
105	Pécs	Fábián Béla u. 7.	2400	Bérlet	Istenkúti művésztelep
106	Pécs	Janus Pannonius u. 6.	18365	Bérlet	Egyetemi Könyvtár kötészete
107	Pécs	Jókai Mór u. 2. alagsor 15.	18640/A/15	Bérlet	Művészeti galéria
108	Pécs	Király u. 19	17532	Bérlet	Egyetemtörténeti Múzeum
109	Pécs	Rókus u. 4.	3431/6	Bérlet	Gyógyszerészképzési Épület
110	Pécs	Vörösmarty u. 4.	18375	Bérlet	Egészségügyi Kar Pécsi Tagozata
111	Pécs	Rákóczi u. 2.	4128/4	Használati jog	Mosoda
112	Pécs	Zsolnay Vilmos u. 17.		Bérlet	Kollégium (30 fős)
113	Pécs	Szigeti u. 104/1.		Bérlet	Kollégium (12 fős

A Semmelweis Egyetem alapító okiratának módosítása

A Semmelweis Egyetem 39-1/2009. számú, 2009. január 30-án kelt alapító okiratát a költségvetési szervek jogállásáról és gazdálkodásáról szóló 2008. évi CV. törvény (a továbbiakban: Kt.) 2. § (2) bekezdésében foglalt felhatalmazás alapján, figyelemmel a Kt. 3. § (2) bekezdésében és a 4. §-ában foglaltakra, valamint a 44. § (5) bekezdésében és 44. § (11) bekezdésében foglaltakra is, az államháztartásért felelős miniszterrel egyetértésben a következők szerint módosítom:

1. Az alapító okirat bevezető rendelkezései helyébe az alábbi rendelkezés lép:
   „A felsőoktatásról szóló 2005. évi CXXXIX. törvény (a továbbiakban: Ftv.) 16. §-ának (1) bekezdése és a 115. §-a (2) bekezdésének b) pontja, továbbá a költségvetési szervek jogállásáról és gazdálkodásáról szóló 2008. évi CV. törvény (a továbbiakban: Kt.) 2. §-ának (2) bekezdésében foglalt felhatalmazás alapján, figyelemmel a 3. §-ának (2) bekezdésében és a 4. §-ában foglaltakra, valamint az államháztartás működési rendjéről szóló 217/1998. (XII. 30.) Korm. rendelet (a továbbiakban: Ámr.) 10. §-ára

   a Semmelweis Egyetem (a továbbiakban: intézmény)

   központi költségvetési szerv alapító okiratának – az államháztartásért felelős miniszterrel egyetértésben – egységes szerkezetbe foglalt szövegét az alábbiak szerint állapítom meg:”

2. Az alapító okirat 1–14. pontjai helyébe a következő rendelkezések lépnek:

„I.
Általános rendelkezések

1. A költségvetési szerv:
   1.1. Neve: Semmelweis Egyetem.
   1.2. Rövidített megnevezése: SE.
   1.3. Angol nyelvű megnevezése: Semmelweis University.

2. Székhelye: 1085 Budapest, Üllői út 26.

3. A költségvetési szerv besorolása: közszolgáltató költségvetési szerv – közintézet.

4. A létrehozásáról rendelkező jogszabály: a felsőoktatási intézményhálózat átalakításáról, továbbá a felsőoktatásról szóló 1993. évi LXXX. törvényt módosító 1999. évi LII. törvény.

5. Működési köre: az Ftv.-ben foglaltak szerint a Magyar Köztársaság területe (és e területen kívül).

6. Felügyeleti szerv neve, székhelye: Oktatási és Kulturális Minisztérium, 1055 Budapest, Szalay u. 10–14.
   Az alapítói jogok gyakorlója: az Ftv.-ben foglaltak szerint a Magyar Köztársaság Országgyűlése.

7. Az intézmény működési helye:
   7.1. Az intézmény telephelyei: nincs az intézménynek.
   7.2. Az intézmény székhelyen kívüli képzésének székhelyei:
   – 3300 Eger, Eszterházy tér 1. (kifutó egyetemi szintű képzés),
   – 8000 Székesfehérvár, III. Béla király tér 1. (kifutó egyetemi szintű képzés),
   – 9700 Szombathely, Károli G. tér 4. (kifutó egyetemi szintű képzés),
   – 9022 Győr, Liszt Ferenc u. 42. (kifutó főiskolai szintű képzés),
   – Lohmühlenstrasse 5, Haus P, 20099 Hamburg.
   7.3. Az intézmény által alapított és fenntartott közoktatási intézmény:
   – neve: Semmelweis Egyetem Általános Iskola és Gimnázium
   címe: 1125 Budapest, Diana u. 35–37.,

– neve: Semmelweis Egyetem Napközi Otthonos Óvodája
címe: 1089 Budapest, Elnök u. 4.

8. Közvetlen jogelőd:
A felsőoktatási intézményhálózat átalakításáról, továbbá a felsőoktatásról szóló 1993. évi LXXX. törvény módosításáról szóló 1999. évi LII. törvény rendelkezései alapján 2000. január 1-jei hatállyal létrehozott intézmény jogelődei:
– a Haynal Imre Egészségtudományi Egyetem, Budapest, amelynek jogelődje az 1955-ben létrehozott Orvostovábbképző Intézet, az Orvostovábbképző Intézetről szóló 1973. évi 32. sz. tvr.-rel létrehozott egyetemi jellegű főiskola, a Magyar Népköztársaság felsőoktatási intézményeiről szóló 1986. évi 13. sz. tvr. alapján működő Orvostovábbképző Egyetem, Budapest; az intézmény 1993-ban vette fel Haynal Imre nevét;
– a Magyar Testnevelési Egyetem, Budapest, amelynek jogelődje az 1925. évi VKM 7200/XIII. sz. rendelet alapján megnyitott Magyar Királyi Testnevelési Főiskola, majd 1946-tól Testnevelési Főiskola, a Testnevelési Főiskolának egyetemi jellegű főiskolává átszervezéséről szóló 1975. évi 16. sz. tvr.-rel átszervezett egyetemi jellegű Testnevelési Főiskola, majd 1989-től Magyar Testnevelési Egyetem;
– a Semmelweis Orvostudományi Egyetem, Budapest, amelynek jogelődje a Nagyszombati Egyetem 1769-ben alapított orvosi kara, az orvostudományi egyetemek szervezetének és működésének átmeneti szabályozása tárgyáról szóló 27/1951. (I. 28.) MT. sz. rendelet alapján önállóvá vált orvostudományi egyetem, amely a Budapesti Orvostudományi Egyetem elnevezéséről szóló 1969. évi 33. számú tvr.-el vette fel a Semmelweis nevet.

9. Jogszabályban meghatározott közfeladat: A felsőoktatásról szóló 2005. évi CXXXIX. törvény szerint a felsőoktatási intézmény a felsőoktatás feladatainak ellátására jött létre.

II.
Az intézmény alap-, kiegészítő, kisegítő és vállalkozási tevékenysége

1. A költségvetési szerv alaptevékenysége:
1.1. Az intézmény állami feladatként ellátandó alaptevékenysége:
– Az 1.1.1. pontban meghatározott képzési területen és képzési szinten alapképzést, mesterképzést, egységes, osztatlan képzést, továbbá szakirányú továbbképzést folytathat, s e képzésben oklevelet ad ki.
– Az oktatási miniszternek az 1993. évi LXXX. törvény alapján kiadott szakindítási engedélyek alapján kifutó rendszerben egyetemi és főiskolai szintű képzést folytat.
– Az 1.1.2. pontban meghatározott szakmacsoportban felsőfokú szakképzést folytathat s e képzésben bizonyítványt ad ki.
– Az Ftv. a szakképzésről szóló 1993. évi LXXVI. törvényben, a közoktatásról szóló 1993. évi LXXIX. törvényben és a felnőttképzésről szóló 2001. évi CI. törvényben foglaltak szerint részt vesz a közoktatási, továbbá a felsőoktatásnak nem minősülő szakképzési és az ágazati törvényekben meghatározott egyéb képzési feladatok megvalósításában.
– A nemzeti és az egyetemes kultúra közvetítésével, művelésével és fejlesztésével, az anyanyelvi és az idegen nyelvi ismeretek átadásával, hozzájárul a hallgatók felkészítéséhez az értelmiségi létre.
– Az intézmény szabályzatának mellékletében felsorolt területeken, az erre vonatkozó külön jogszabály rendelkezései szerint részt vesz a szakorvos–, a szakfogorvos–, a szakgyógyszerész–, klinikai szakpszichológus, népegészségügyi szakember képzésben, beleértve a más felsőfokú végzettséggel rendelkezők egészségügyi szak- és továbbképzését is.
– Az Ftv.–ben foglaltak alapján részt vesz az egészségügy körébe tartozó feladatok ellátásában a vonatkozó külön jogszabályok rendelkezései szerint.
– A képzéshez kapcsolódó képzési területeken, tudományterületeken alap-, alkalmazott és kísérleti kutatásokat és fejlesztéseket, tudományszervezést, technológiai innovációt, valamint az oktatást támogató egyéb kutatásokat végez.
– Közoktatási intézmény alapítójaként és fenntartójaként közoktatási feladatokat lát el, pedagógusképzést folytató intézményként gyakorló közoktatási intézmény fenntartója.
– Egészségügyi ellátás céljából egészségügyi szolgáltatót létesít és tart fenn klinikai központként.
– Az oktatás, a kutatás és a betegellátás színvonalas ellátásához szükséges nemzetközi kapcsolatokat tart fenn és ápol.
– Segíti a versenysportot.
– Tankönyv- és jegyzetkiadást, taneszközfejlesztést végez.

– Az alaptevékenységi körbe tartozó hallgatók részére saját szervezetében tankönyv- és jegyzetellátást, könyvtári és laboratóriumi szolgáltatást, kollégiumi elhelyezést, kulturális és sportolási lehetőséget nyújt, továbbá olyan szolgáltatásokat, amelyek a hallgatók beilleszkedését, egészséges életvitelét és egészségügyi ellátását szolgálják.
– Diákotthoni szolgáltatást nyújt.
– Az alkalmazásában lévő közalkalmazottak ellátásával kapcsolatos feladatokat végez a vonatkozó jogszabályok szerint.
– Az intézmény infrastruktúrájának fenntartásával és folyamatos fejlesztésével kapcsolatban saját szervezetében lát el feladatokat.
– Feladatai teljesítése érdekében gazdasági, továbbá belső ellenőrzési feladatot ellátó funkcionális szervezeti egységet, valamint igazgatási, szervezési, műszaki szolgáltató és más, a működést biztosító funkcionális szervezeti egységeket működtet.
A felsorolt feladatokat az intézmény alaptevékenységként látja el, amelynek alapvető anyagi feltételeit a fenntartó által biztosított és az államháztartás alrendszereiből származó támogatások, átvett pénzeszközök biztosítják, valamint az államháztartáson kívüli forrásból származó bevételek, illetve a számára felajánlott vagyon.
1.1.1. Képzési terület és képzési szint, amelyeken az intézmény képzést folytat, illetve folytathat
képzési terület:
– informatika,
– műszaki,
– orvos- és egészségtudomány,
– sporttudomány
– társadalomtudomány;
alapképzés:
székhelyen: műszaki, orvos- és egészségtudomány, sporttudomány;
mesterképzés:
székhelyen: informatika, műszaki, orvos- és egészségtudomány, sporttudomány, társadalomtudomány.
székhelyen kívül: Lohmühlenstrasse 5, Haus P, 20099 Hamburg (orvos- és egészségtudomány)
1.1.2. Felsőfokú szakképzés szakmacsoportja, amelyben az intézmény szakképzést folytat, illetve folytathat
székhelyen:
– egészségügy,
– szociális szolgáltatások.
1.1.3. Tudományterület, amelyen doktori képzés, doktori fokozat odaítélése folyik:
– orvostudományok,
– társadalomtudományok,
– természettudományok.

2. A költségvetési szerv kiegészítő tevékenysége:
Ilyen tevékenységek elsősorban:
– a hallgatók számára olyan képzés, illetve szolgáltatás nyújtása, amely közvetlenül nem kapcsolódik a képzési és kimeneti követelményekben, a szakmai és vizsgakövetelményekben és a tantervekben, illetve szakképzési programokban foglalt tanulmányi kötelezettségek teljesítéséhez;
– felvételi előkészítő és egyéb tanfolyamok tartása;
– továbbképzés;
– felnőttképzési tevékenység;
– a képzéshez kapcsolódó tudományterületeken kultúraművelés és -fejlesztés, művészeti, szaktanácsadói és egyéb tevékenység;
– az Országos Képzési Jegyzékben szereplő, szakképesítést nyújtó iskolarendszeren kívüli szakképzés folytatása;
– az egészségfejlesztés által nem finanszírozott gyógyító, egészségügyi és népegészségügyi szolgáltatás;
– az intézményi infrastruktúra szabad kapacitásainak hasznosítása (kiadói tevékenység, nyomdaipari termékek gyártása, illetve nyomdaipari szolgáltatások végzése, munkahelyi vendéglátás, sportlétesítmények bérbeadása);
– nyelvvizsgáztatási tevékenység.

3. A költségvetési szerv kisegítő tevékenysége:
A költségvetési szerv nem folytat kisegítő tevékenységet.

4. A költségvetési szerv vállalkozási tevékenysége:
A költségvetési szerv nem folytat vállalkozási tevékenységet.

5. Az alaptevékenység, kiegészítő és kisegítő tevékenység államháztartási szakfeladatrend szerinti megjelölése:
5.1. A tevékenységek 2009. december 31-éig érvényes államháztartási szakfeladatrendi besorolása:
55133-7 Felsőoktatásban tanulók kollégiumi ellátása
73102-5 Orvostudományi kutatás és kísérleti fejlesztés
80111-5 Óvodai nevelés
80121-4 Általános iskolai nappali rendszerű nevelés, oktatás
80214-4 Nappali rendszerű gimnáziumi nevelés, oktatás
80311-9 Egyetemi oktatás
80321-8 Főiskolai oktatás
85112-1 Aktívfekvőbeteg-ellátás
85127-5 Járóbetegek szakorvosi ellátása
85128-6 Fogorvosi ellátás
85195-6 Módszertani szakirányítás feladatai
85196-7 Egészségügyi ellátás egyéb feladatai
92311-6 Nemzeti könyvtári és szakkönyvtári tevékenység
92331-4 Levéltári tevékenység
5.2. Az alaptevékenység és kiegészítő tevékenység 2010. január 1-jétől érvényes államháztartási szakfeladatrendi besorolása:

Szakfeladat száma	Szakfeladatok megnevezése	Alap-tevékenység	Kiegészítő tevékenység
854211	felsőfokú szakképzés	x	x
854212	szakirányú továbbképzés	x	x
854213	felsőfokú végzettségi szintet nem biztosító egyéb képzés	x	x
854221	alapképzés	x	x
854222	mesterképzés	x	x
854223	doktori képzés	x	x
854224	kifutó rendszerben főiskolai képzés	x	x
854225	kifutó rendszerben egyetemi képzés	x	x
854233	tanulmányi ösztöndíj	x	
854234	szociális ösztöndíjak	x	
854235	doktorandusz-ösztöndíjak	x	
854236	egyéb pénzbeli hallgatói juttatások, ösztöndíjak	x	
854237	oktatói ösztöndíjak	x	
854238	tankönyv- és jegyzettámogatás	x	
854239	felsőoktatás-fejlesztés (minőség-, tehetséggondozás, kisszak)	x	
854249	egyéb felsőoktatás-szervezési feladatok	x	
855100	sport, szabadidős képzés	x	
855911	általános iskolai napközi otthonos nevelés	x	
855914	általános iskolai tanulószobai nevelés	x	
855931	iskolarendszeren kívüli nem szakmai oktatás	x	
855937	m.n.s. egyéb felnőttoktatás	x	x
559012	kollégiumi szálláshelynyújtás felsőoktatásban részt vevő hallgatók számára	x	

Szakfeladat száma	Szakfeladatok megnevezése	Alap-tevékenység	Kiegészítő tevékenység
721921	orvostudományi alapkutatás	x	x
721922	orvostudományi alkalmazott kutatás	x	x
721923	orvostudományi kísérleti fejlesztés	x	x
722017	szociológiai alapkutatás	x	x
722018	szociológiai alkalmazott kutatás	x	x
722019	szociológiai kísérleti fejlesztés	x	x
722024	pszichológia- és viselkedéstudományi alapkutatás	x	x
722025	pszichológia- és viselkedéstudományi alkalmazott kutatás	x	x
722026	pszichológia- és viselkedéstudományi kísérleti fejlesztés	x	x
749010	igazságügyi szakértői tevékenység	x	
749050	m.n.s. egyéb szakmai, tudományos, műszaki tevékenység	x	x
014900	egyéb állat tenyésztése	x	
477300	gyógyszer-kiskereskedelem	x	x
477400	gyógyászati termék kiskereskedelme	x	x
210000	gyógyszergyártás	x	
522900	egyéb szállítást kiegészítő szolgáltatás	x	x
562920	egyéb vendéglátás	x	x
910123	könyvtári szolgáltatások	x	
910132	levéltári szolgáltatás, tudományos, publikációs és információközvetítő tevékenység	x	
581100	könyvkiadás	x	x
581400	folyóirat, időszaki kiadvány kiadása	x	
181300	nyomdai előkészítő tevékenység	x	
181400	könyvkötés, kapcsolódó szolgáltatás	x	x
631100	adatfeldolgozás, webhoszting-szolgáltatás	x	x
682001	lakóingatlan bérbeadása, üzemeltetése	x	
682002	nem lakóingatlan bérbeadása, üzemeltetése	x	x
931102	sportlétesítmények működtetése és fejlesztése	x	
702200	üzletviteli, egyéb vezetési tanácsadás	x	
829000	egyéb kiegészítő gazdasági tevékenység	x	x
861001	fekvőbetegek aktív ellátása	x	
861002	fekvőbetegek krónikus ellátása	x	
862211	járóbetegek gyógyító szakellátása	x	
862212	járóbetegek rehabilitációs szakellátása	x	
862213	járóbetegek gyógyító gondozása	x	
862214	járóbetegek egynapos ellátása (pl. művesekezelés)	x	
862220	egynapos sebészeti ellátás (egynapos beavatkozás)	x	
862231	foglalkozás-egészségügyi alapellátás	x	
862232	foglalkozás-egészségügyi szakellátás	x	

Szakfeladat száma	Szakfeladatok megnevezése	Alap-tevékenység	Kiegészítő tevékenység
862240	egyéb, máshová nem sorolt járóbeteg-ellátás	x	
862301	fogorvosi alapellátás	x	
862302	fogorvosi ügyeleti ellátás	x	
862303	fogorvosi szakellátás	x	
869031	egészségügyi laboratóriumi szolgáltatások	x	
869032	képalkotó diagnosztikai szolgáltatások	x	
869036	vér-, szövet- és egyéb kapcsolódó szövetbank	x	
869039	egyéb, máshová nem sorolt kiegészítő egészségügyi szolgáltatás	x	x
869053	sugár-egészségügyi feladatok	x	
960100	textil, szőrme mosása, tisztítása	x	
813000	zöldterület-kezelés	x	x
889101	bölcsődei ellátás	x	
889102	családi napközi	x	
889108	gyermekek egyéb napközbeni ellátása	x	
889109	gyermekek napközbeni ellátásához kapcsolódó egyéb szolgáltatások	x	
851011	óvodai nevelés, ellátás	x	
852011	általános iskolai tanulók nappali rendszerű nevelése, oktatás (1–4. évfolyam)	x	
852021	általános iskolai tanulók nappali rendszerű nevelése, oktatása (5–8. évfolyam)	x	
853111	nappali rendszerű gimnáziumi oktatás (9–12/13. évfolyam)	x	
562912	óvodai intézményi étkeztetés	x	
562917	munkahelyi étkeztetés	x	
562919	egyéb étkeztetés	x	

6. Az intézmény szakágazati besorolása
   Az intézmény államháztartási szakágazati besorolása: 854200 – Felsőfokú oktatás

III.
Az intézmény működése

1. Az intézmény élén magasabb vezetői megbízás alapján a rektor áll, akit – nyilvános pályázat útján – a Magyar Köztársaság elnöke, az Ftv. vonatkozó rendelkezése szerint bíz meg, illetve ment fel.

2. A gazdasági főigazgatót az Ftv.-ben foglaltak szerint, a rektor javaslatára az oktatási és kulturális miniszter határozott időre bízza meg, illetve vonja vissza megbízását. Felette az egyéb munkáltatói jogokat a rektor gyakorolja.

3. A foglalkoztatottak foglalkoztatási jogviszonya: az intézmény alkalmazottai a közalkalmazottak jogállásáról szóló 1992. évi XXXIII. törvény hatálya alá tartozó közalkalmazottak.

4. Az intézmény szervezeti felépítését és működésének rendjét, a vezetők közötti feladatmegosztást, a belső és külső kapcsolatokra vonatkozó további jogszabályok által előírt rendelkezéseket az intézmény szervezeti és működési szabályzata határozza meg. Az intézmény az Ftv. 21. és 115. §-ában foglaltak szerint küldi meg szervezeti és működési szabályzatát az oktatási és kulturális miniszternek.

5. Az intézmény szervezeti tagolása (az 1. számú mellékletnek megfelelően):
   5.1. Az intézményben oktatási, tudományos kutatási szervezeti egységként kar, tanszék, intézet, klinika, doktori iskola működik.
   Az intézmény karokra tagozódik. A karok egy vagy több szakmailag összetartozó, az 1.1.1. pont szerinti képzési területeken, képzési szinteken folyó képzés feladatainak ellátását szervezik. Az intézmény karai:
   – Általános Orvostudományi Kar,
   – Fogorvostudományi Kar,
   – Gyógyszerésztudományi Kar,
   – Testnevelési és Sporttudományi Kar,
   – Egészségtudományi Kar.
   5.2. Az intézményben gyógyító-megelőző, kollégiumi, informatikai, szociális, sport, könyvtári, levéltári feladatot ellátó szolgáltató szervezeti egységek működnek.
   5.3. Az intézmény működtetési feladatainak ellátásához gazdasági, igazgatási, szervezési, műszaki szolgáltató és más, a működést biztosító funkcionális szervezeti egységeket tart fenn.

6. Az intézmény hallgatói létszáma:
   – az Ftv.-ben meghatározottak szerint felvehető maximális hallgatói létszám 14 343 fő.

IV.
Az intézmény gazdálkodása

1. Az intézmény önállóan működő és gazdálkodó központi költségvetési szerv.

2. Az intézmény mint önállóan működő és gazdálkodó központi költségvetési szerv külön megállapodás alapján ellátja a pénzügyi-gazdasági tevékenységét az alábbi önállóan működő költségvetési szerveknek:
   – neve: Országos Igazságügyi Orvostani Intézet
   címe: 1091 Budapest, Üllői út 93.
   – neve: Fog- és Szájbetegségek Országos Intézete
   címe: 1088 Budapest, Szentkirályi u. 6–8.

3. Az intézmény ingatlanállománya:
   3.1. A magyar állam tulajdonában lévő ingatlanok, melyek az intézmény vagyonkezelésében vannak a Kincstári Vagyoni Igazgatósággal kötött, 370949/1998/0100 számú vagyonkezelési szerződéssel, amelyet a 390055/2002/0101 számú szerződés módosított.
   3.2. Az intézmény tulajdonában lévő ingatlanok jegyzéke: nincs az intézménynek.
   3.3. További, az intézmény használatában lévő ingatlanok jegyzéke és a használat jogcíme: 2. számú melléklet szerint.

4. Az intézményi hozzájárulással vagy közreműködéssel létrehozott, illetve működtetett társaságok, egyesületek, alapítványok és egyéb szervezetek jegyzéke és alapító okiratai, illetve az alapítással összefüggő más dokumentumai a szervezeti és működési szabályzat mellékletét képezik.

V.
Záró rendelkezések

Jelen alapító okirat 2009. július 1-jével lép hatályba, ezzel egyidejűleg 39-1/2009. iktatószámú alapító okirat a hatályát veszti."

Budapest, 2009. július 1.

Oktatási és Kulturális Minisztérium
mint az alapító képviselője
átruházott jogkörében eljárva
Arató Gergely s. k.,
államtitkár

A Semmelweis Egyetem alapító okirata

A felsőoktatásról szóló 2005. évi CXXXIX. törvény (a továbbiakban: Ftv.) 16. §-ának (1) bekezdése és a 115. §-a (2) bekezdésének b) pontja, továbbá a költségvetési szervek jogállásáról és gazdálkodásáról szóló 2008. évi CV. törvény (a továbbiakban: Kt.) 2. §-ának (2) bekezdésében foglalt felhatalmazás alapján, figyelemmel a 3. §-ának (2) bekezdésében és a 4. §-ában foglaltakra, valamint az államháztartás működési rendjéről szóló 217/1998. (XII. 30.) Korm. rendelet (a továbbiakban: Ámr.) 10. §-ára

a Semmelweis Egyetem (a továbbiakban: intézmény)

központi költségvetési szerv alapító okiratának – az államháztartásért felelős miniszterrel egyetértésben – egységes szerkezetbe foglalt szövegét az alábbiak szerint állapítom meg:

I.
Általános rendelkezések

1. A költségvetési szerv:
   1.1. Neve: Semmelweis Egyetem.
   1.2. Rövidített megnevezése: SE.
   1.3. Angol nyelvű megnevezése: Semmelweis University.

2. Székhelye: 1085 Budapest, Üllői út 26.

3. A költségvetési szerv besorolása: közszolgáltató költségvetési szerv – közintézet.

4. A létrehozásáról rendelkező jogszabály: a felsőoktatási intézményhálózat átalakításáról, továbbá a felsőoktatásról szóló 1993. évi LXXX. törvényt módosító 1999. évi LII. törvény.

5. Működési köre: az Ftv.-ben foglaltak szerint a Magyar Köztársaság területe (és e területen kívül).

6. Felügyeleti szerv neve, székhelye: Oktatási és Kulturális Minisztérium, 1055 Budapest, Szalay u. 10–14.
   Az alapítói jogok gyakorlója: az Ftv.-ben foglaltak szerint a Magyar Köztársaság Országgyűlése.

7. Az intézmény működési helye:
   7.1. Az intézmény telephelyei: nincs az intézménynek.
   7.2. Az intézmény székhelyen kívüli képzésének székhelyei:
   – 3300 Eger, Eszterházy tér 1. (kifutó egyetemi szintű képzés),
   – 8000 Székesfehérvár, III. Béla király tér 1. (kifutó egyetemi szintű képzés),
   – 9700 Szombathely, Károli G. tér 4. (kifutó egyetemi szintű képzés),
   – 9022 Győr, Liszt Ferenc u. 42. (kifutó főiskolai szintű képzés),
   – Lohmühlenstrasse 5, Haus P, 20099 Hamburg.
   7.3. Az intézmény által alapított és fenntartott közoktatási intézmény:
   – neve: Semmelweis Egyetem Általános Iskola és Gimnázium
   címe: 1125 Budapest, Diana u. 35–37.,
   – neve: Semmelweis Egyetem Napközi Otthonos Óvodája
   címe: 1089 Budapest, Elnök u. 4.

8. Közvetlen jogelőd:
   A felsőoktatási intézményhálózat átalakításáról, továbbá a felsőoktatásról szóló 1993. évi LXXX. törvény módosításáról szóló 1999. évi LII. törvény rendelkezései alapján 2000. január 1-jei hatállyal létrehozott intézmény jogelődei:
   – a Haynal Imre Egészségtudományi Egyetem, Budapest, amelynek jogelődje az 1955-ben létrehozott Orvostovábbképző Intézet, az Orvostovábbképző Intézetről szóló 1973. évi 32. sz. tvr.-rel létrehozott egyetemi jellegű

főiskola, a Magyar Népköztársaság felsőoktatási intézményeiről szóló 1986. évi 13. sz. tvr. alapján működő Orvostovábbképző Egyetem, Budapest; az intézmény 1993-ban vette fel Haynal Imre nevét;

– a Magyar Testnevelési Egyetem, Budapest, amelynek jogelődje az 1925. évi VKM 7200/XIII. sz. rendelet alapján megnyitott Magyar Királyi Testnevelési Főiskola, majd 1946-tól Testnevelési Főiskola, a Testnevelési Főiskolának egyetemi jellegű főiskolává átszervezéséről szóló 1975. évi 16. sz. tvr.-el átszervezett egyetemi jellegű Testnevelési Főiskola, majd 1989-től Magyar Testnevelési Egyetem;

– a Semmelweis Orvostudományi Egyetem, Budapest, amelynek jogelődje a Nagyszombati Egyetem 1769-ben alapított orvosi kara, az orvostudományi egyetemek szervezetének és működésének átmeneti szabályozása tárgyáról szóló 27/1951. (I. 28.) MT. sz. rendelet alapján önállóvá vált orvostudományi egyetem, amely a Budapesti Orvostudományi Egyetem elnevezéséről szóló 1969. évi 33. számú tvr.-rel vette fel a Semmelweis nevet.

9. Jogszabályban meghatározott közfeladat: A felsőoktatásról szóló 2005. évi CXXXIX. törvény szerint a felsőoktatási intézmény a felsőoktatás feladatainak ellátására jött létre.

II.

Az intézmény alap-, kiegészítő, kisegítő és vállalkozási tevékenysége

1. A költségvetési szerv alaptevékenysége:

1.1. Az intézmény állami feladatként ellátandó alaptevékenysége:

– Az 1.1.1. pontban meghatározott képzési területen és képzési szinten alapképzést, mesterképzést, egységes, osztatlan képzést, továbbá szakirányú továbbképzést folytathat, s e képzésben oklevelet ad ki.

– Az oktatási miniszternek az 1993. évi LXXX. törvény alapján kiadott szakindítási engedélyek alapján kifutó rendszerben egyetemi és főiskolai szintű képzést folytat.

– Az 1.1.2. pontban meghatározott szakmacsoportban felsőfokú szakképzést folytathat s e képzésben bizonyítványt ad ki.

– Az Ftv. a szakképzésről szóló 1993. évi LXXVI. törvényben, a közoktatásról szóló 1993. évi LXXIX. törvényben és a felnőttképzésről szóló 2001. évi CI. törvényben foglaltak szerint részt vesz a közoktatási, továbbá a felsőoktatásnak nem minősülő szakképzési és az ágazati törvényekben meghatározott egyéb képzési feladatok megvalósításában.

– A nemzeti és az egyetemes kultúra közvetítésével, művelésével és fejlesztésével, az anyanyelvi és az idegen nyelvi ismeretek átadásával, hozzájárul a hallgatók felkészítéséhez az értelmiségi létre.

– Az intézmény szabályzatának mellékletében felsorolt területeken, az erre vonatkozó külön jogszabály rendelkezései szerint részt vesz a szakorvos–, a szakfogorvos–, a szakgyógyszerész–, klinikai szakpszichológus, népegészségügyi szakember képzésben, beleértve a más felsőfokú végzettséggel rendelkezők egészségügyi szak- és továbbképzését is.

– Az Ftv.-ben foglaltak alapján részt vesz az egészségügy körébe tartozó feladatok ellátásában a vonatkozó külön jogszabályok rendelkezései szerint.

– A képzéshez kapcsolódó képzési területeken, tudományterületeken alap-, alkalmazott és kísérleti kutatásokat és fejlesztéseket, tudományszervezést, technológiai innovációt, valamint az oktatást támogató egyéb kutatásokat végez.

– Közoktatási intézmény alapítójaként és fenntartójaként közoktatási feladatokat lát el, pedagógusképzést folytató intézményként gyakorló közoktatási intézmény fenntartója.

– Egészségügyi ellátás céljából egészségügyi szolgáltatót létesít és tart fenn klinikai központként.

– Az oktatás, a kutatás és a betegellátás színvonalas ellátásához szükséges nemzetközi kapcsolatokat tart fenn és ápol.

– Segíti a versenysportot.

– Tankönyv- és jegyzetkiadást, taneszközfejlesztést végez.

– Az alaptevékenységi körbe tartozó hallgatók részére saját szervezetében tankönyv- és jegyzetellátást, könyvtári és laboratóriumi szolgáltatást, kollégiumi elhelyezést, kulturális és sportolási lehetőséget nyújt, továbbá olyan szolgáltatásokat, amelyek a hallgatók beilleszkedését, egészséges életvitelét és egészségügyi ellátását szolgálják.

– Diákotthoni szolgáltatást nyújt.

– Az alkalmazásában lévő közalkalmazottak ellátásával kapcsolatos feladatokat végez a vonatkozó jogszabályok szerint.

– Az intézmény infrastruktúrájának fenntartásával és folyamatos fejlesztésével kapcsolatban saját szervezetében lát el feladatokat.

– Feladatai teljesítése érdekében gazdasági, továbbá belső ellenőrzési feladatot ellátó funkcionális szervezeti egységet, valamint igazgatási, szervezési, műszaki szolgáltató és más, a működést biztosító funkcionális szervezeti egységeket működtet.

A felsorolt feladatokat az intézmény alaptevékenységként látja el, amelynek alapvető anyagi feltételeit a fenntartó által biztosított és az államháztartás alrendszereiből származó támogatások, átvett pénzeszközök biztosítják, valamint az államháztartáson kívüli forrásból származó bevételek, illetve a számára felajánlott vagyon.

1.1.1. Képzési terület és képzési szint, amelyeken az intézmény képzést folytat, illetve folytathat

képzési terület:

– informatika,
– műszaki,
– orvos- és egészségtudomány,
– sporttudomány
– társadalomtudomány;

alapképzés:

székhelyen: műszaki, orvos- és egészségtudomány, sporttudomány;

mesterképzés:

székhelyen: informatika, műszaki, orvos- és egészségtudomány, sporttudomány, társadalomtudomány.

székhelyen kívül: Lohmühlenstrasse 5, Haus P, 20099 Hamburg (orvos- és egészségtudomány)

1.1.2. Felsőfokú szakképzés szakmacsoportja, amelyben az intézmény szakképzést folytat, illetve folytathat

székhelyen:

– egészségügy,
– szociális szolgáltatások.

1.1.3. Tudományterület, amelyen doktori képzés, doktori fokozat odaítélése folyik:

– orvostudományok,
– társadalomtudományok,
– természettudományok.

2. A költségvetési szerv kiegészítő tevékenysége:

Ilyen tevékenységek elsősorban:

– a hallgatók számára olyan képzés, illetve szolgáltatás nyújtása, amely közvetlenül nem kapcsolódik a képzési és kimeneti követelményekben, a szakmai és vizsgakövetelményekben és a tantervekben, illetve szakképzési programokban foglalt tanulmányi kötelezettségek teljesítéséhez;
– felvételi előkészítő és egyéb tanfolyamok tartása;
– továbbképzés;
– felnőttképzési tevékenység;
– a képzéshez kapcsolódó tudományterületeken kultúraművelés és fejlesztés, művészeti, szaktanácsadói és egyéb tevékenység;
– az Országos Képzési Jegyzékben szereplő, szakképesítést nyújtó iskolarendszeren kívüli szakképzés folytatása;
– az egészségfejlesztés által nem finanszírozott gyógyító, egészségügyi és népegészségügyi szolgáltatás;
– az intézményi infrastruktúra szabad kapacitásainak hasznosítása (kiadói tevékenység, nyomdaipari termékek gyártása, illetve nyomdaipari szolgáltatások végzése, munkahelyi vendéglátás, sportlétesítmények bérbeadása);
– nyelvvizsgáztatási tevékenység.

3. A költségvetési szerv kisegítő tevékenysége:

A költségvetési szerv nem folytat kisegítő tevékenységet.

4. A költségvetési szerv vállalkozási tevékenysége:

A költségvetési szerv nem folytat vállalkozási tevékenységet.

5. Az alaptevékenység, kiegészítő és kisegítő tevékenység államháztartási szakfeladatrend szerinti megjelölése:

5.1. A tevékenységek 2009. december 31-éig érvényes államháztartási szakfeladatrendi besorolása:

55133-7 Felsőoktatásban tanulók kollégiumi ellátása

73102-5 Orvostudományi kutatás és kísérleti fejlesztés

80111-5 Óvodai nevelés
80121-4 Általános iskolai nappali rendszerű nevelés, oktatás
80214-4 nappali rendszerű gimnáziumi nevelés, oktatás
80311-9 Egyetemi oktatás
80321-8 Főiskolai oktatás
85112-1 Aktív fekvőbeteg ellátás
85127-5 Járóbetegek szakorvosi ellátása
85128-6 Fogorvosi ellátás
85195-6 Módszertani szakirányítás feladatai
85196-7 Egészségügyi ellátás egyéb feladatai
92311-6 Nemzeti könyvtári és szakkönyvtári tevékenység
92331-4 Levéltári tevékenység

5.2. Az alaptevékenység és kiegészítő tevékenység 2010. január 1-jétől érvényes államháztartási szakfeladatrendi besorolása:

Szakfeladat száma	Szakfeladatok megnevezése	Alap-tevékenység	Kiegészítő tevékenység
854211	felsőfokú szakképzés	x	x
854212	szakirányú továbbképzés	x	x
854213	felsőfokú végzettségi szintet nem biztosító egyéb képzés	x	x
854221	alapképzés	x	x
854222	mesterképzés	x	x
854223	doktori képzés	x	x
854224	kifutó rendszerben főiskolai képzés	x	x
854225	kifutó rendszerben egyetemi képzés	x	x
854233	tanulmányi ösztöndíj	x	
854234	szociális ösztöndíjak	x	
854235	doktorandusz-ösztöndíjak	x	
854236	egyéb pénzbeli hallgatói juttatások, ösztöndíjak	x	
854237	oktatói ösztöndíjak	x	
854238	tankönyv- és jegyzettámogatás	x	
854239	felsőoktatás-fejlesztés (minőség-, tehetséggondozás, kisszak)	x	
854249	egyéb felsőoktatás-szervezési feladatok	x	
855100	sport, szabadidős képzés	x	
855911	általános iskolai napközi otthonos nevelés	x	
855914	általános iskolai tanulószobai nevelés	x	
855931	iskolarendszeren kívüli nem szakmai oktatás	x	
855937	m.n.s. egyéb felnőttoktatás	x	x
559012	kollégiumi szálláshelynyújtás felsőoktatásban részt vevő hallgatók számára	x	
721921	orvostudományi alapkutatás	x	x
721922	orvostudományi alkalmazott kutatás	x	x
721923	orvostudományi kísérleti fejlesztés	x	x
722017	szociológiai alapkutatás	x	x
722018	szociológiai alkalmazott kutatás	x	x
722019	szociológiai kísérleti fejlesztés	x	x

Szakfeladat száma	Szakfeladatok megnevezése	Alap-tevékenység	Kiegészítő tevékenység
722024	pszichológia- és viselkedéstudományi alapkutatás	x	x
722025	pszichológia- és viselkedéstudományi alkalmazott kutatás	x	x
722026	pszichológia- és viselkedéstudományi kísérleti fejlesztés	x	x
749010	igazságügyi szakértői tevékenység	x	
749050	m.n.s. egyéb szakmai, tudományos, műszaki tevékenység	x	x
014900	egyéb állat tenyésztése	x	
477300	gyógyszer-kiskereskedelem	x	x
477400	gyógyászati termék kiskereskedelme	x	x
210000	gyógyszergyártás	x	
522900	egyéb szállítást kiegészítő szolgáltatás	x	x
562920	egyéb vendéglátás	x	x
910123	könyvtári szolgáltatások	x	
910132	levéltári szolgáltatás, tudományos, publikációs és információközvetítő tevékenység	x	
581100	könyvkiadás	x	x
581400	folyóirat, időszaki kiadvány kiadása	x	
181300	nyomdai előkészítő tevékenység	x	
181400	könyvkötés, kapcsolódó szolgáltatás	x	x
631100	adatfeldolgozás, webhoszting-szolgáltatás	x	x
682001	lakóingatlan bérbeadása, üzemeltetése	x	
682002	nem lakóingatlan bérbeadása, üzemeltetése	x	x
931102	sportlétesítmények működtetése és fejlesztése	x	
702200	üzletviteli, egyéb vezetési tanácsadás	x	
829000	egyéb kiegészítő gazdasági tevékenység	x	x
861001	fekvőbetegek aktív ellátása	x	
861002	fekvőbetegek krónikus ellátása	x	
862211	járóbetegek gyógyító szakellátása	x	
862212	járóbetegek rehabilitációs szakellátása	x	
862213	járóbetegek gyógyító gondozása	x	
862214	járóbetegek egynapos ellátása (pl. művesekezelés)	x	
862220	egynapos sebészeti ellátás (egynapos beavatkozás)	x	
862231	foglalkozás-egészségügyi alapellátás	x	
862232	foglalkozás-egészségügyi szakellátás	x	
862240	egyéb, máshová nem sorolt járóbeteg-ellátás	x	
862301	fogorvosi alapellátás	x	
862302	fogorvosi ügyeleti ellátás	x	
862303	fogorvosi szakellátás	x	
869031	egészségügyi laboratóriumi szolgáltatások	x	
869032	képalkotó diagnosztikai szolgáltatások	x	
869036	vér-, szövet- és egyéb kapcsolódó szövetbank	x	

Szakfeladat száma	Szakfeladatok megnevezése	Alap-tevékenység	Kiegészítő tevékenység
869039	egyéb, máshová nem sorolt kiegészítő egészségügyi szolgáltatás	x	x
869053	sugár-egészségügyi feladatok	x	
960100	textil, szőrme mosása, tisztítása	x	
813000	zöldterület-kezelés	x	x
889101	bölcsődei ellátás	x	
889102	családi napközi	x	
889108	gyermekek egyéb napközbeni ellátása	x	
889109	gyermekek napközbeni ellátásához kapcsolódó egyéb szolgáltatások	x	
851011	óvodai nevelés, ellátás	x	
852011	általános iskolai tanulók nappali rendszerű nevelése, oktatás (1–4. évfolyam)	x	
852021	általános iskolai tanulók nappali rendszerű nevelése, oktatása (5–8. évfolyam)	x	
853111	nappali rendszerű gimnáziumi oktatás (9–12/13. évfolyam)	x	
562912	óvodai intézményi étkeztetés	x	
562917	munkahelyi étkeztetés	x	
562919	egyéb étkeztetés	x	

6. Az intézmény szakágazati besorolása
   Az intézmény államháztartási szakágazati besorolása: 854200 – Felsőfokú oktatás

III.
Az intézmény működése

1. Az intézmény élén magasabb vezetői megbízás alapján a rektor áll, akit – nyilvános pályázat útján – a Magyar Köztársaság elnöke, az Ftv. vonatkozó rendelkezése szerint bíz meg, illetve ment fel.

2. A gazdasági főigazgatót az Ftv.-ben foglaltak szerint, a rektor javaslatára az oktatási és kulturális miniszter határozott időre bízza meg, illetve vonja vissza megbízását. Felette az egyéb munkáltatói jogokat a rektor gyakorolja.

3. A foglalkoztatottak foglalkoztatási jogviszonya: az intézmény alkalmazottai a közalkalmazottak jogállásáról szóló 1992. évi XXXIII. törvény hatálya alá tartozó közalkalmazottak.

4. Az intézmény szervezeti felépítését és működésének rendjét, a vezetők közötti feladatmegosztást, a belső és külső kapcsolatokra vonatkozó további jogszabályok által előírt rendelkezéseket az intézmény szervezeti és működési szabályzata határozza meg. Az intézmény az Ftv. 21. és 115. §-ában foglaltak szerint küldi meg szervezeti és működési szabályzatát az oktatási és kulturális miniszternek.

5. Az intézmény szervezeti tagolása (az 1. számú mellékletnek megfelelően):
   5.1. Az intézményben oktatási, tudományos kutatási szervezeti egységként kar, tanszék, intézet, klinika, doktori iskola működik.
   Az intézmény karokra tagozódik. A karok egy vagy több szakmailag összetartozó, az 1.1.1. pont szerinti képzési területeken, képzési szinteken folyó képzés feladatainak ellátását szervezik. Az intézmény karai:
   – Általános Orvostudományi Kar,
   – Fogorvostudományi Kar,
   – Gyógyszerésztudományi Kar,

– Testnevelési és Sporttudományi Kar,
– Egészségtudományi Kar.
5.2. Az intézményben gyógyító-megelőző, kollégiumi, informatikai, szociális, sport, könyvtári, levéltári feladatot ellátó szolgáltató szervezeti egységek működnek.
5.3. Az intézmény működtetési feladatainak ellátásához gazdasági, igazgatási, szervezési, műszaki szolgáltató és más, a működést biztosító funkcionális szervezeti egységeket tart fenn.

6. Az intézmény hallgatói létszáma:
– az Ftv.-ben meghatározottak szerint felvehető maximális hallgatói létszám 14 343 fő.

IV.
Az intézmény gazdálkodása

1. Az intézmény önállóan működő és gazdálkodó központi költségvetési szerv.

2. Az intézmény, mint önállóan működő és gazdálkodó központi költségvetési szerv külön megállapodás alapján ellátja a pénzügyi-gazdasági tevékenységét az alábbi önállóan működő költségvetési szerveknek:
– neve: Országos Igazságügyi Orvostani Intézet
címe: 1091 Budapest, Üllői út 93.
– neve: Fog- és Szájbetegségek Országos Intézete
címe: 1088 Budapest, Szentkirályi u. 6–8.

3. Az intézmény ingatlanállománya:
3.1. A magyar állam tulajdonában lévő ingatlanok, melyek az intézmény vagyonkezelésében vannak a Kincstári Vagyoni Igazgatósággal kötött, 370949/1998/0100 számú vagyonkezelési szerződéssel, amelyet a 390055/2002/0101 számú szerződés módosított.
3.2. Az intézmény tulajdonában lévő ingatlanok jegyzéke: nincs az intézménynek.
3.3. További, az intézmény használatában lévő ingatlanok jegyzéke és a használat jogcíme: 2. számú melléklet szerint.

4. Az intézményi hozzájárulással vagy közreműködéssel létrehozott, illetve működtetett társaságok, egyesületek, alapítványok és egyéb szervezetek jegyzéke és alapító okiratai, illetve az alapítással összefüggő más dokumentumai a szervezeti és működési szabályzat mellékletét képezik.

V.
Záró rendelkezések

Jelen alapító okirat 2009. július 1-jével lép hatályba, ezzel egyidejűleg a 39-1/2009. iktatószámú alapító okirat a hatályát veszti.

Budapest, 2009. július 1.

Oktatási és Kulturális Minisztérium
mint az alapító képviselője
átruházott jogkörében eljárva
Arató Gergely s. k.,
államtitkár

1. számú melléklet

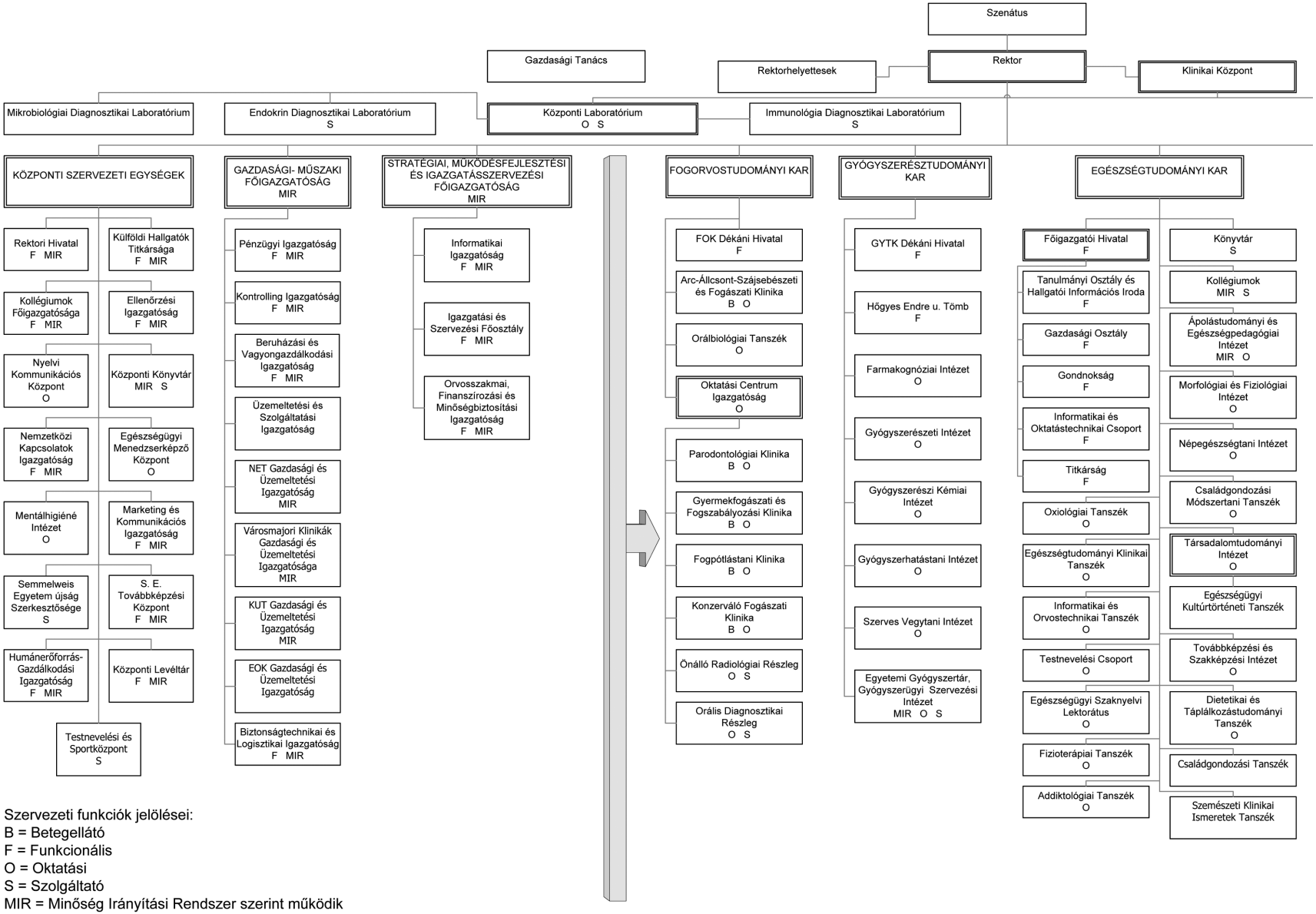

Szervezeti funkciók jelölései:
B = Betegellátó
F = Funkcionális
O = Oktatási
S = Szolgáltató
MIR = Minőség Irányítási Rendszer szerint működik

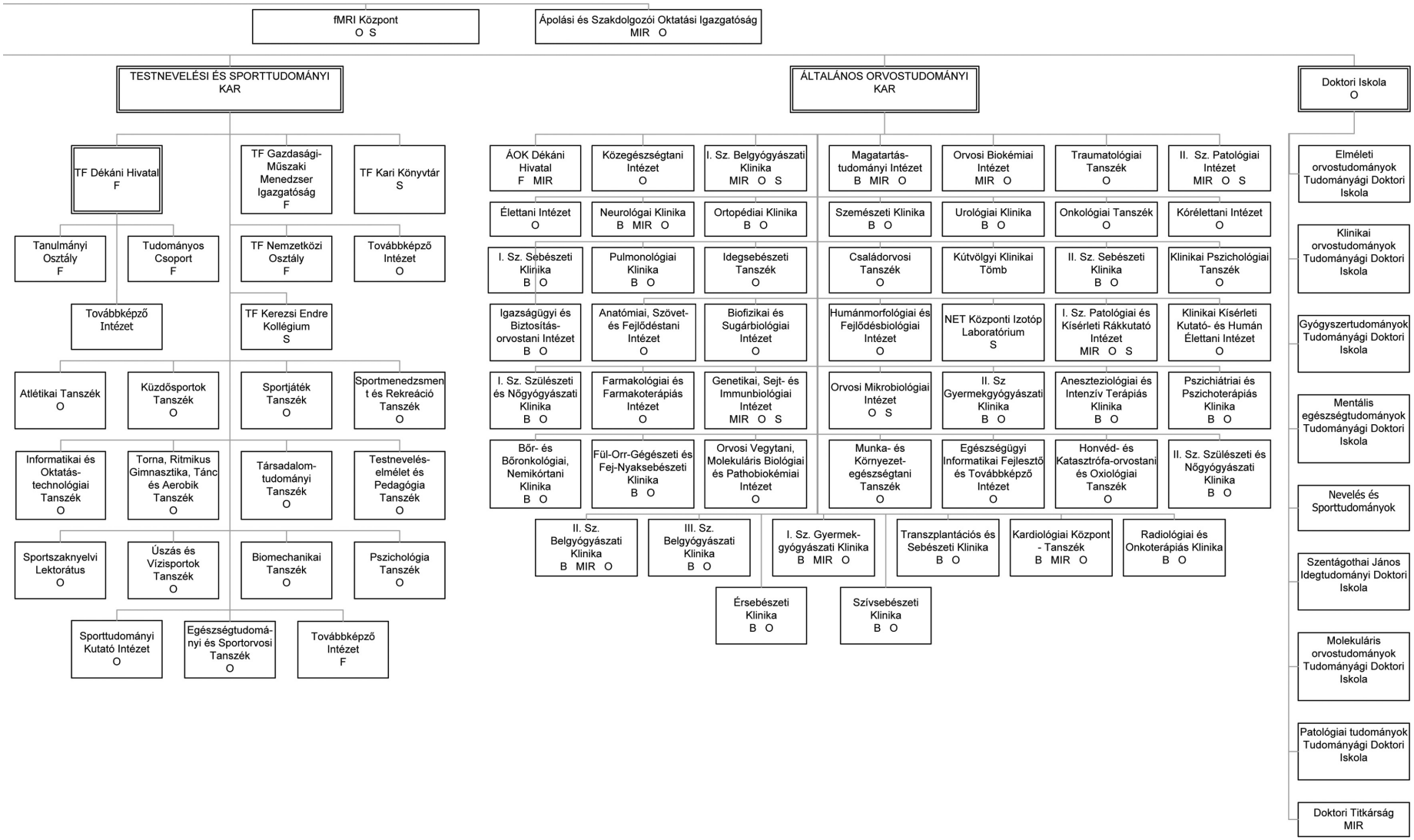
fMRI Központ
O S
Ápolási és Szakdolgozói Oktatási Igazgatóság
MIR O
TESTNEVELÉSI ÉS SPORTTUDOMÁNYI KAR
TF Dékáni Hivatal
F
TF Gazdasági-Műszaki Menedzser Igazgatóság
F
TF Kari Könyvtár
S
Tanulmányi Osztály
F
Tudományos Csoport
F
TF Nemzetközi Osztály
F
Továbbképző Intézet
O
Továbbképző Intézet
TF Kerezsi Endre Kollégium
S
Atlétikai Tanszék
O
Küzdősportok Tanszék
O
Sportjáték Tanszék
O
Sportmenedzsment és Rekreáció Tanszék
O
Informatikai és Oktatás-technológiai Tanszék
O
Torna, Ritmikus Gimnasztika, Tánc és Aerobik Tanszék
O
Társadalom-tudományi Tanszék
O
Testnevelés-elmélet és Pedagógia Tanszék
O
Sportszaknyelvi Lektorátus
O
Úszás és Vízisportok Tanszék
O
Biomechanikai Tanszék
O
Pszichológia Tanszék
O
Sporttudományi Kutató Intézet
O
Egészségtudományi és Sportorvosi Tanszék
O
Továbbképző Intézet
F
ÁLTALÁNOS ORVOSTUDOMÁNYI KAR
ÁOK Dékáni Hivatal
F MIR
Közegészségtani Intézet
O
I. Sz. Belgyógyászati Klinika
MIR O S
Magatartás-tudományi Intézet
B MIR O
Orvosi Biokémiai Intézet
MIR O
Traumatológiai Tanszék
O
II. Sz. Patológiai Intézet
MIR O S
Élettani Intézet
O
Neurológiai Klinika
B MIR O
Ortopédiai Klinika
B O
Szemészeti Klinika
B O
Urológiai Klinika
B O
Onkológiai Tanszék
O
Kórélettani Intézet
O
I. Sz. Sebészeti Klinika
B O
Pulmonológiai Klinika
B O
Idegsebészeti Tanszék
O
Családorvosi Tanszék
O
Kútvölgyi Klinikai Tömb
II. Sz. Sebészeti Klinika
B O
Klinikai Pszichológiai Tanszék
O
Igazságügyi és Biztosítás-orvostani Intézet
B O
Anatómiai, Szövet- és Fejlődéstani Intézet
O
Biofizikai és Sugárbiológiai Intézet
O
Humánmorfológiai és Fejlődésbiológiai Intézet
O
NET Központi Izotóp Laboratórium
S
I. Sz. Patológiai és Kísérleti Rákkutató Intézet
MIR O S
Klinikai Kísérleti Kutató- és Humán Élettani Intézet
O
I. Sz. Szülészeti és Nőgyógyászati Klinika
B O
Farmakológiai és Farmakoterápiás Intézet
O
Genetikai, Sejt- és Immunbiológiai Intézet
MIR O S
Orvosi Mikrobiológiai Intézet
O S
II. Sz Gyermekgyógyászati Klinika
B O
Aneszteziológiai és Intenzív Terápiás Klinika
B O
Pszichiátriai és Pszichoterápiás Klinika
B O
Bőr- és Bőronkológiai, Nemikórtani Klinika
B O
Fül-Orr-Gégészeti és Fej-Nyaksebészeti Klinika
B O
Orvosi Vegytani, Molekuláris Biológiai és Pathobiokémiai Intézet
O
Munka- és Környezet-egészségtani Tanszék
O
Egészségügyi Informatikai Fejlesztő és Továbbképző Intézet
O
Honvéd- és Katasztrófa-orvostani és Oxiológiai Tanszék
O
II. Sz. Szülészeti és Nőgyógyászati Klinika
B O
II. Sz. Belgyógyászati Klinika
B MIR O
III. Sz. Belgyógyászati Klinika
B O
I. Sz. Gyermek-gyógyászati Klinika
B MIR O
Transzplantációs és Sebészeti Klinika
B O
Kardiológiai Központ - Tanszék
B MIR O
Radiológiai és Onkoterápiás Klinika
B O
Érsebészeti Klinika
B O
Szívsebészeti Klinika
B O
Doktori Iskola
O
Elméleti orvostudományok Tudományági Doktori Iskola
Klinikai orvostudományok Tudományági Doktori Iskola
Gyógyszertudományok Tudományági Doktori Iskola
Mentális egészségtudományok Tudományági Doktori Iskola
Nevelés és Sporttudományok
Szentágothai János Idegtudományi Doktori Iskola
Molekuláris orvostudományok Tudományági Doktori Iskola
Patológiai tudományok Tudományági Doktori Iskola
Doktori Titkárság
MIR

2. számú melléklet

A Magyar Állam tulajdonában lévő ingatlanok, melyek az intézmény vagyonkezelésében vannak

Oktatóhelyiség	Bp. V., Aulich u. 3.	bérlemény
Nyomda	Bp. XII., Alkotás u. 44.	bérlemény
Tornaterem és öltöző	Bp. VIII., Vas u. 9–11.	bérlemény
Tornaterem	VIII., Horánszky u. 11.	bérlemény
Rendelőintézet	IX., Üllői út 105.	bérlemény

A Széchenyi István Egyetem alapító okiratának módosítása

A Széchenyi István Egyetem 29435-1/2008. számú, 2008. december 11-én kelt alapító okiratát a költségvetési szervek jogállásáról és gazdálkodásáról szóló 2008. évi CV. törvény (a továbbiakban: Kt.) 2. § (2) bekezdésében foglalt felhatalmazás alapján, figyelemmel a Kt. 3. § (2) bekezdésében és a 4. §-ában foglaltakra, valamint a 44. § (5) bekezdésében és 44. § (11) bekezdésében foglaltakra is, az államháztartásért felelős miniszterrel egyetértésben a következők szerint módosítom:

1. Az alapító okirat bevezető rendelkezései helyébe az alábbi rendelkezés lép:
   „A felsőoktatásról szóló 2005. évi CXXXIX. törvény (a továbbiakban: Ftv.) 16. §-ának (1) bekezdése és a 115. §-a (2) bekezdésének b) pontja, továbbá a költségvetési szervek jogállásáról és gazdálkodásáról szóló 2008. évi CV. törvény (a továbbiakban: Kt.) 2. §-ának (2) bekezdésében foglalt felhatalmazás alapján, figyelemmel a 3. §-ának (2) bekezdésében és a 4. §-ában foglaltakra, valamint az államháztartás működési rendjéről szóló 217/1998. (XII. 30.) Korm. rendelet (a továbbiakban: Ámr.) 10. §-ára

   a Széchenyi István Egyetem (a továbbiakban: intézmény)

   központi költségvetési szerv alapító okiratának – az államháztartásért felelős miniszterrel egyetértésben – egységes szerkezetbe foglalt szövegét az alábbiak szerint állapítom meg:”

2. Az alapító okirat 1–14. pontjai helyébe a következő rendelkezések lépnek:

„I.
Általános rendelkezések

1. A költségvetési szerv:
   1.1. Neve: Széchenyi István Egyetem.
   1.2. Rövidített megnevezése: SZE.
   1.3. Angol nyelvű megnevezése: Széchenyi István University.

2. Székhelye: 9026 Győr, Egyetem tér 1.

3. A költségvetési szerv besorolása: közszolgáltató költségvetési szerv – közintézet.

4. A létrehozásáról rendelkező jogszabály: a felsőoktatásról szóló 1993. évi LXXX. törvény módosításáról szóló 2001. évi XCI. törvény.

5. Működési köre: az Ftv.-ben foglaltak szerint a Magyar Köztársaság területe (és e területen kívül).

6. Felügyeleti szerv neve, székhelye: Oktatási és Kulturális Minisztérium, 1055 Budapest, Szalay u. 10–14.
   Az alapítói jogok gyakorlója: az Ftv.-ben foglaltak szerint a Magyar Köztársaság Országgyűlése.

7. Az intézmény működési helye:
   7.1. Az intézmény telephelyei: nincs az intézménynek.
   7.2. Az intézmény székhelyen kívüli képzésének székhelyei:
   – 2500 Esztergom, Budai Nagy Antal u. 38.,
   – 9970 Szentgotthárd, Honvéd u. 10.,
   – 9700 Szombathely, Rohonci u. 1.

8. Közvetlen jogelőd: –
   8.1. Az intézmény történeti előzményei:
   A felsőoktatásról szóló 1993. évi LXXX. törvény módosításáról szóló 2001. évi XCI. törvény rendelkezései alapján 2002. január 1-jei hatállyal létrehozott intézmény jogelődje a Széchenyi István Főiskola, mely a Közlekedési és Távközlési Műszaki Főiskola létesítéséről szóló 1968. évi 16. számú tvr.-rel és a győri Közlekedési és Távközlési Műszaki Főiskola

képzési idejéről szóló 1018/1968. (VI. 4.) Korm. számú határozattal jött létre, Közlekedési és Távközlési Műszaki Főiskola néven. 1986-tól viselte a Széchenyi István Közlekedési és Távközlési Műszaki Főiskola nevet, a Magyar Népköztársaság felsőoktatási intézményeiről szóló 1986. évi 13. sz. tvr. alapján. A főiskolákról szóló 1048/1990. (III. 21.) MT határozat értelmében elnevezése Széchenyi István Műszaki Főiskola lett, majd az intézmény az Ftv. hatálybalépését követően a Széchenyi István Főiskola elnevezést viselte.

9. Jogszabályban meghatározott közfeladat: A felsőoktatásról szóló 2005. évi CXXXIX. törvény szerint a felsőoktatási intézmény a felsőoktatás feladatainak ellátására jött létre.

II.

Az intézmény alap-, kiegészítő, kisegítő és vállalkozási tevékenysége

1. A költségvetési szerv alaptevékenysége:

1.1. Az intézmény állami feladatként ellátandó alaptevékenysége:

– Az 1.1.1. pontban meghatározott képzési területen és képzési szinten alapképzést, mesterképzést, egységes, osztatlan képzést, továbbá szakirányú továbbképzést folytathat, s e képzésben oklevelet ad ki.

– Az oktatási miniszternek az 1993. évi LXXX. törvény alapján kiadott szakindítási engedélyek alapján kifutó rendszerben egyetemi és főiskolai szintű képzést folytat.

– Az 1.1.2. pontban meghatározott szakmacsoportban felsőfokú szakképzést folytathat s e képzésben bizonyítványt ad ki.

– Az Ftv. a szakképzésről szóló 1993. évi LXXVI. törvényben, a közoktatásról szóló 1993. évi LXXIX. törvényben és a felnőttképzésről szóló 2001. évi CI. törvényben foglaltak szerint részt vesz a közoktatási, továbbá a felsőoktatásnak nem minősülő szakképzési és az ágazati törvényekben meghatározott egyéb képzési feladatok megvalósításában.

– A képzéshez kapcsolódó képzési területeken, tudományterületeken alap-, alkalmazott és kísérleti kutatásokat és fejlesztéseket, tudományszervezést, technológiai innovációt, valamint az oktatást támogató egyéb kutatásokat végez.

– A nemzeti és az egyetemes kultúra és a művészetek közvetítésével, művelésével és fejlesztésével, az anyanyelvi és az idegen nyelvi ismeretek átadásával, fejlesztésével hozzájárul a hallgatóknak az értelmiségi létre történő felkészítéséhez.

– Az oktatás és a kutatás színvonalas ellátásához szükséges nemzetközi kapcsolatait fejleszti és ápolja.

– Tankönyv- és jegyzetkiadást, taneszközfejlesztést végez.

– Az alaptevékenységi körbe tartozó hallgatók részére saját szervezetében tankönyv- és jegyzetellátást, könyvtári és laboratóriumi szolgáltatást, kollégiumi elhelyezést, kulturális és sportolási lehetőséget nyújt, továbbá olyan szolgáltatásokat, amelyek a hallgatók beilleszkedését, egészséges életvitelét és egészségügyi ellátását szolgálják.

– Diákotthoni szolgáltatást nyújt.

– Az alkalmazásában lévő közalkalmazottakkal kapcsolatos feladatokat végez a vonatkozó jogszabályok szerint.

– Az intézmény infrastruktúrájának fenntartásával és folyamatos fejlesztésével kapcsolatban saját szervezetében lát el feladatokat.

– Feladatai teljesítése érdekében gazdasági, továbbá belső ellenőrzési feladatot ellátó funkcionális szervezeti egységet, valamint igazgatási, szervezési, műszaki szolgáltató és más, a működést biztosító funkcionális szervezeti egységeket működtet.

A felsorolt feladatokat az intézmény alaptevékenységként látja el, amelynek alapvető anyagi feltételeit a fenntartó által biztosított és az államháztartás alrendszereiből származó támogatások, átvett pénzeszközök biztosítják, valamint az államháztartáson kívüli forrásból származó bevételek, illetve a számára felajánlott vagyon.

1.1.1. Képzési terület és képzési szint, amelyeken az intézmény képzést folytat, illetve folytathat

képzési terület:

– gazdaságtudományok,

– informatika,

– jogi és igazgatási,

– műszaki,

– művészet,

– orvos- és egészségtudomány,

– társadalomtudomány,
– pedagógusképzés;
alapképzés:
székhelyen: gazdaságtudományok, informatika, jogi és igazgatási, műszaki, művészet, orvos- és egészségtudomány, társadalomtudomány;
mesterképzés:
székhelyen: gazdaságtudományok, informatika, jogi és igazgatási, műszaki, pedagógusképzés.
1.1.2. Felsőfokú szakképzés szakmacsoportja, amelyben az intézmény szakképzést folytat, illetve folytathat
székhelyen:
– egészségügy,
– egyéb szolgáltatások,
– elektrotechnika-elektronika,
– gépészet,
– informatika,
– kereskedelem-marketing, üzleti adminisztráció,
– közgazdaság,
– művészet, közművelődés, kommunikáció,
– szociális szolgáltatások,
– ügyvitel,
– vendéglátás-idegenforgalom;
székhelyen kívül:
– gépészet (2500 Esztergom, Budai Nagy Antal u. 38., 99700 Szentgotthárd, Honvéd u. 10., 9700 Szombathely, Rohonci u. 1.).
1.1.3. Tudományterület, amelyen doktori képzés, doktori fokozat odaítélése folyik:
– műszaki tudományok,
– társadalomtudományok.

2. A költségvetési szerv kiegészítő tevékenysége:
Ilyen tevékenységek elsősorban:
– a hallgatók számára olyan képzés, illetve szolgáltatás nyújtása, amely közvetlenül nem kapcsolódik a képzési és kimeneti követelményekben, a szakmai és vizsgakövetelményekben és a tantervekben, illetve szakképzési programokban foglalt tanulmányi kötelezettségek teljesítéséhez;
– felvételi előkészítő és egyéb tanfolyamok tartása;
– továbbképzés;
– felnőttképzési tevékenység;
– az Országos Képzési Jegyzékben szereplő, szakképesítést nyújtó iskolarendszeren kívüli szakképzés folytatása;
– a képzéshez kapcsolódó tudományágakban kutatás és fejlesztés, tudományszervezés, szaktanácsadási és egyéb tevékenység;
– közművelődési feladatok;
– az intézményi infrastruktúra szabad kapacitásainak hasznosítása (kiadói tevékenység, nyomdaipari szolgáltatások, nyomdaipari termékek gyártása, munkahelyi vendéglátás, üzemi étkeztetés, sportlétesítmények, oktatást szolgáló helyiségek, valamint kollégiumi szálláshelyek bérbeadása);
– nyelvvizsgáztatási tevékenység.

3. A költségvetési szerv kisegítő tevékenysége:
A költségvetési szerv nem folytat kisegítő tevékenységet.

4. A költségvetési szerv vállalkozási tevékenysége:
A költségvetési szerv nem folytat vállalkozási tevékenységet.

5. Az alaptevékenység, kiegészítő és kisegítő tevékenység államháztartási szakfeladatrend szerinti megjelölése:
5.1. A tevékenységek 2009. december 31-éig érvényes államháztartási szakfeladatrendi besorolása:
55133-7 Felsőoktatásban tanulók kollégiumi ellátása

73104-7 Műszaki tudományi kutatás és kísérleti fejlesztés
80226-3 Szakképesítés megszerzésére felkészítő iskolarendszerű felnőttoktatás
80311-9 Egyetemi oktatás
80321-8 Főiskolai oktatás
80331-7 Egyetemi, főiskolai továbbképzés

5.2. Az alaptevékenység és kiegészítő tevékenység 2010. január 1-jétől érvényes államháztartási szakfeladatrendi besorolása:

Szakfeladat száma	Szakfeladatok megnevezése	Alap-tevékenység	Kiegészítő tevékenység
854211	Felsőfokú szakképzés	x	x
854212	Szakirányú továbbképzés	x	x
854213	Felsőfokú végzettségi szintet nem biztosító egyéb képzés	x	x
854221	Alapképzés	x	x
854222	Mesterképzés	x	x
854223	Doktori képzés	x	x
854224	Kifutó rendszerben főiskolai képzés	x	x
854225	Kifutó rendszerben egyetemi képzés	x	x
854231	Köztársasági ösztöndíj	x	
854232	Miniszteri ösztöndíjak	x	
854233	Tanulmányi ösztöndíj	x	
854234	Szociális ösztöndíjak	x	
854235	Doktorandusz-ösztöndíjak	x	
854236	Egyéb pénzbeli hallgatói juttatások, ösztöndíjak	x	
854237	Oktatói ösztöndíjak	x	
854238	Tankönyv- és jegyzettámogatás	x	
854239	Felsőoktatás-fejlesztés (minőség-, tehetséggondozás, kisszak)	x	
854241	Felsőoktatási szakértői testületek működése	x	
854249	Egyéb felsőoktatás-szervezési feladatok	x	
552001	Üdülői szálláshely-szolgáltatás	x	x
559012	Kollégiumi szálláshelynyújtás felsőoktatásban részt vevő hallgatók számára	x	x
559016	Felsőoktatásban részt vevő hallgatók lakhatási támogatása	x	
559099	Egyéb m.n.s. szálláshely-szolgáltatás	x	x
682002	Nem lakóingatlan bérbeadása, üzemeltetése	x	x
702100	PR, kommunikáció	x	x
702200	Üzletviteli, egyéb vezetési tanácsadás	x	x
711100	Építészmérnöki tevékenység	x	x
711200	Mérnöki tevékenység, műszaki tanácsadás	x	x
712101	Mérőeszközök hitelesítése	x	x
712109	Egyéb, hatósági eljárás érdekében végzett műszaki vizsgálat, elemzés	x	x
712201	Összetétel-, tisztaságvizsgálat, - elemzés	x	x
712203	Fizikaitulajdonság-vizsgálat	x	x

Szakfeladat száma	Szakfeladatok megnevezése	Alap-tevékenység	Kiegészítő tevékenység
712204	Összetett műszaki, elektronikai rendszer vizsgálata	x	x
712209	Egyéb, műszaki vizsgálat, elemzés	x	x
721911	Matematikai alapkutatás	x	x
721912	Matematikai alkalmazott kutatás	x	x
721913	Matematikai kísérleti fejlesztés	x	x
721951	Kémiai alapkutatás	x	x
721952	Kémiai alkalmazott kutatás	x	x
721971	Műszaki tudományi alapkutatás	x	x
721972	Műszaki tudományi alkalmazott kutatás	x	x
721973	Műszaki tudományi kísérleti fejlesztés	x	x
721981	Fizikai alapkutatás	x	x
721982	Fizikai alkalmazott kutatás	x	x
721983	Fizikai kísérleti fejlesztés	x	x
722011	Gazdaságtudományi alapkutatás	x	x
722012	Gazdaságtudományi alkalmazott kutatás	x	x
722013	Gazdaságtudományi kísérleti fejlesztés	x	x
722014	Jog- és államtudományi alapkutatás	x	x
722015	Jog- és államtudományi alkalmazott kutatás	x	x
722016	Jog- és államtudományi kísérleti fejlesztés	x	x
722017	Szociológiai alapkutatás	x	x
722018	Szociológiai alkalmazott kutatás	x	x
722019	Szociológiai kísérleti fejlesztés	x	x
722024	Pszichológia- és viselkedéstudományi alapkutatás	x	x
722025	Pszichológia- és viselkedéstudományi alkalmazott kutatás	x	x
722026	Pszichológia- és viselkedéstudományi kísérleti fejlesztés	x	x
722031	Nyelv- és irodalomtudományi alapkutatás	x	x
722032	Nyelv- és irodalomtudományi alkalmazott kutatás	x	x
722033	Nyelv- és irodalomtudományi kísérleti fejlesztés	x	x
731100	Reklámügynöki tevékenység	x	x
731200	Médiareklám	x	x
732000	Piac-, közvélemény-kutatás	x	x
743000	Fordítás, tolmácsolás	x	x
749010	Igazságügyi szakértői tevékenység	x	x
749031	Módszertani szakirányítás	x	x
749032	Minőségbiztosítási tevékenység	x	x
749040	K + F tevékenységekhez kapcsolódó innováció	x	x
749050	M.n.s. egyéb szakmai, tudományos, műszaki tevékenység	x	x
773000	Egyéb gép, tárgyi eszköz kölcsönzése	x	x

Szakfeladat száma	Szakfeladatok megnevezése	Alap-tevékenység	Kiegészítő tevékenység
821900	Fénymásolás, egyéb irodai szolgáltatás	x	x
823000	Konferencia, kereskedelmi bemutató szervezése	x	x
829000	Egyéb kiegészítő gazdasági tevékenység	x	x
855931	Iskolarendszeren kívüli nem szakmai oktatás	x	x
855932	Iskolarendszeren kívüli szakmai oktatás	x	x
855935	Szakmai továbbképzések	x	x
855937	M.n.s. egyéb felnőttoktatás	x	x
856000	Oktatást kiegészítő tevékenységek komplex támogatása	x	x
856091	Szakképzési és felnőttképzési támogatások	x	x
856092	Munkaerő-piaci felnőttképzéshez kapcsolódó szakmai szolgáltatások	x	x
856099	Egyéb oktatást kiegészítő tevékenység	x	x
890121	Fizikai és információs akadálymentesítést segítő programok, támogatások	x	
890122	Fogyatékossággal élők esélyegyenlőségének előmozdításával kapcsolatos egyéb tevékenység	x	
890123	Fogyatékossággal élők társadalmi integrációját segítő programok, támogatások	x	
890124	Fogyatékossággal élők életminőségének javítását célzó programok és támogatások	x	
890125	Komplex rehabilitációs programok fejlesztése, támogatása	x	
900121	Zeneművészeti tevékenység	x	x
900124	Egyéb előadó-művészeti tevékenység	x	x
900200	Előadó-művészeti tevékenységet kiegészítő tevékenység	x	x
900400	Kulturális műsorok, rendezvények, kiállítások szervezése	x	x
910121	Könyvtári állomány gyarapítása, nyilvántartása	x	x
910122	Könyvtári állomány feltárása, megőrzése, védelme	x	x
910123	Könyvtári szolgáltatások	x	x
910301	Történelmi hely, építmény, egyéb látványosság működtetése	x	x
910302	Történelmi hely, építmény, egyéb látványosság megóvása	x	x
910501	Közművelődési tevékenységek és támogatásuk	x	x
931102	Sportlétesítmények működtetése és fejlesztése	x	x

6. Az intézmény szakágazati besorolása
   Az intézmény államháztartási szakágazati besorolása: 854200 – Felsőfokú oktatás

III.
Az intézmény működése

1. Az intézmény élén magasabb vezetői megbízás alapján a rektor áll, akit – nyilvános pályázat útján – a Magyar Köztársaság elnöke, az Ftv. vonatkozó rendelkezése szerint bíz meg, illetve ment fel.

2. A gazdasági főigazgatót az Ftv.-ben foglaltak szerint, a rektor javaslatára az oktatási és kulturális miniszter határozott időre bízza meg, illetve vonja vissza megbízását. Felette az egyéb munkáltatói jogokat a rektor gyakorolja.

3. A foglalkoztatottak foglalkoztatási jogviszonya: az intézmény alkalmazottai a közalkalmazottak jogállásáról szóló 1992. évi XXXIII. törvény hatálya alá tartozó közalkalmazottak.

4. Az intézmény szervezeti felépítését és működésének rendjét, a vezetők közötti feladatmegosztást, a belső és külső kapcsolatokra vonatkozó további jogszabályok által előírt rendelkezéseket az intézmény szervezeti és működési szabályzata határozza meg. Az intézmény az Ftv. 21. és 115. §-ában foglaltak szerint küldi meg szervezeti és működési szabályzatát az oktatási és kulturális miniszternek.

5. Az intézmény szervezeti tagolása (az 1. számú mellékletnek megfelelően):
   5.1. Az intézményben oktatási, tudományos kutatási szervezeti egységként karok, intézetek, tanszékek, doktori iskolák, valamint tudományos kutatási és fejlesztési központok működnek.
   A karok és intézetek egy vagy több szakmailag összetartozó, az 1.1.1. pont szerinti képzési területeken, képzési szinteken folyó képzés feladatainak ellátását szervezik.
   5.2. Az intézményben felnőttképzési, informatikai, kollégiumi, könyvtári, és sportfeladatot ellátó szolgáltató szervezeti egységek működnek.
   5.3. Az intézmény működtetési feladatainak ellátásához gazdasági, igazgatási, szervezési, műszaki szolgáltató és más, a működést biztosító funkcionális szervezeti egységeket tart fenn.

6. Az intézmény hallgatói létszáma:
   – az Ftv.-ben meghatározottak szerint felvehető maximális hallgatói létszám 12 794 fő.

IV.
Az intézmény gazdálkodása

1. Az intézmény önállóan működő és gazdálkodó központi költségvetési szerv.

2. Az intézmény ingatlanállománya:
   2.1. A Magyar Állam tulajdonában lévő ingatlanok, melyek az intézmény vagyonkezelésében vannak a Kincstári Vagyoni Igazgatósággal kötött, 370688/2004/0123 számú vagyonkezelési szerződéssel, a 2. sz. melléklet szerint.
   2.2. Az intézmény tulajdonában lévő ingatlanok jegyzéke:
   Sorszám: 1.
   Cím: 9026 Győr, Hédervári u. 33/B
   Helyrajzi szám: 10618
   Birtokolt terület: 0,1413 ha
   Rendelkezés módja: saját tulajdon
   Rendelkezés mértéke: 100%
   Sorszám: 2.
   Cím: 9026 Győr, Vásárhelyi Pál utca 64.
   Helyrajzi szám: 10664 (telekösszevonás folyamatban)
   Birtokolt terület: 0,1422 ha
   Rendelkezés módja: saját tulajdon
   Rendelkezés mértéke: 100%
   2.3. További, az intézmény használatában lévő ingatlanok jegyzéke és a használat jogcíme: 3. számú melléklet szerint.

3. Az intézményi hozzájárulással vagy közreműködéssel létrehozott, illetve működtetett társaságok, egyesületek, alapítványok és egyéb szervezetek jegyzéke és alapító okiratai, illetve az alapítással összefüggő más dokumentumai a szervezeti és működési szabályzat mellékletét képezik.

V.
Záró rendelkezések

Jelen alapító okirat 2009. július 1-jével lép hatályba, ezzel egyidejűleg a 29435-1/2008. iktatószámú alapító okirat a hatályát veszti."

Budapest, 2009. július 1.

Oktatási és Kulturális Minisztérium
mint az alapító képviselője
átruházott jogkörében eljárva
Arató Gergely s. k.,
államtitkár

A Széchenyi István Egyetem alapító okirata

A felsőoktatásról szóló 2005. évi CXXXIX. törvény (a továbbiakban: Ftv.) 16. §-ának (1) bekezdése és a 115. §-a (2) bekezdésének b) pontja, továbbá a költségvetési szervek jogállásáról és gazdálkodásáról szóló 2008. évi CV. törvény (a továbbiakban: Kt.) 2. §-ának (2) bekezdésében foglalt felhatalmazás alapján, figyelemmel a 3. §-ának (2) bekezdésében és a 4. §-ában foglaltakra, valamint az államháztartás működési rendjéről szóló 217/1998. (XII. 30.) Korm. rendelet (a továbbiakban: Ámr.) 10. §-ára

a Széchenyi István Egyetem (a továbbiakban: intézmény)

központi költségvetési szerv alapító okiratának – az államháztartásért felelős miniszterrel egyetértésben – egységes szerkezetbe foglalt szövegét az alábbiak szerint állapítom meg:

I.
Általános rendelkezések

1. A költségvetési szerv:
   1.1. Neve: Széchenyi István Egyetem.
   1.2. Rövidített megnevezése: SZE.
   1.3. Angol nyelvű megnevezése: Széchenyi István University.

2. Székhelye: 9026 Győr, Egyetem tér 1.

3. A költségvetési szerv besorolása: közszolgáltató költségvetési szerv – közintézet.

4. A létrehozásáról rendelkező jogszabály: a felsőoktatásról szóló 1993. évi LXXX. törvény módosításáról szóló 2001. évi XCI. törvény.

5. Működési köre: az Ftv.-ben foglaltak szerint a Magyar Köztársaság területe (és e területen kívül).

6. Felügyeleti szerv neve, székhelye: Oktatási és Kulturális Minisztérium, 1055 Budapest, Szalay u. 10–14.
   Az alapítói jogok gyakorlója: az Ftv.-ben foglaltak szerint a Magyar Köztársaság Országgyűlése.

7. Az intézmény működési helye:
   7.1. Az intézmény telephelyei: nincs az intézménynek.
   7.2. Az intézmény székhelyen kívüli képzésének székhelyei:
   – 2500 Esztergom, Budai Nagy Antal u. 38.,
   – 9970 Szentgotthárd, Honvéd u. 10.,
   – 9700 Szombathely, Rohonci u. 1.

8. Közvetlen jogelőd: -
   8.1. Az intézmény történeti előzményei:
   A felsőoktatásról szóló 1993. évi LXXX. törvény módosításáról szóló 2001. évi XCI. törvény rendelkezései alapján 2002. január 1-jei hatállyal létrehozott intézmény jogelődje a Széchenyi István Főiskola, mely a Közlekedési és Távközlési Műszaki Főiskola létesítéséről szóló 1968. évi 16. számú tvr.-rel és a győri Közlekedési és Távközlési Műszaki Főiskola képzési idejéről szóló 1018/1968. (VI. 4.) Korm. számú határozattal jött létre, Közlekedési és Távközlési Műszaki Főiskola néven. 1986-tól viselte a Széchenyi István Közlekedési és Távközlési Műszaki Főiskola nevet, a Magyar Népköztársaság felsőoktatási intézményeiről szóló 1986. évi 13. sz. tvr. alapján. A főiskolákról szóló 1048/1990. (III. 21.) MT határozat értelmében elnevezése Széchenyi István Műszaki Főiskola lett, majd az intézmény az Ftv. hatálybalépését követően a Széchenyi István Főiskola elnevezést viselte.

9. Jogszabályban meghatározott közfeladat: A felsőoktatásról szóló 2005. évi CXXXIX. törvény szerint a felsőoktatási intézmény a felsőoktatás feladatainak ellátására jött létre.

II.
Az intézmény alap-, kiegészítő, kisegítő és vállalkozási tevékenysége

1. A költségvetési szerv alaptevékenysége:
1.1. Az intézmény állami feladatként ellátandó alaptevékenysége:
– Az 1.1.1. pontban meghatározott képzési területen és képzési szinten alapképzést, mesterképzést, egységes, osztatlan képzést, továbbá szakirányú továbbképzést folytathat, s e képzésben oklevelet ad ki.
– Az oktatási miniszternek az 1993. évi LXXX. törvény alapján kiadott szakindítási engedélyek alapján kifutó rendszerben egyetemi és főiskolai szintű képzést folytat.
– Az 1.1.2. pontban meghatározott szakmacsoportban felsőfokú szakképzést folytathat s e képzésben bizonyítványt ad ki.
– Az Ftv. a szakképzésről szóló 1993. évi LXXVI. törvényben, a közoktatásról szóló 1993. évi LXXIX. törvényben és a felnőttképzésről szóló 2001. évi CI. törvényben foglaltak szerint részt vesz a közoktatási, továbbá a felsőoktatásnak nem minősülő szakképzési és az ágazati törvényekben meghatározott egyéb képzési feladatok megvalósításában.
– A képzéshez kapcsolódó képzési területeken, tudományterületeken alap-, alkalmazott és kísérleti kutatásokat és fejlesztéseket, tudományszervezést, technológiai innovációt, valamint az oktatást támogató egyéb kutatásokat végez.
– A nemzeti és az egyetemes kultúra és a művészetek közvetítésével, művelésével és fejlesztésével, az anyanyelvi és az idegen nyelvi ismeretek átadásával, fejlesztésével hozzájárul a hallgatóknak az értelmiségi létre történő felkészítéséhez.
– Az oktatás és a kutatás színvonalas ellátásához szükséges nemzetközi kapcsolatait fejleszti és ápolja.
– Tankönyv- és jegyzetkiadást, taneszközfejlesztést végez.
– Az alaptevékenységi körbe tartozó hallgatók részére saját szervezetében tankönyv- és jegyzetellátást, könyvtári és laboratóriumi szolgáltatást, kollégiumi elhelyezést, kulturális és sportolási lehetőséget nyújt, továbbá olyan szolgáltatásokat, amelyek a hallgatók beilleszkedését, egészséges életvitelét és egészségügyi ellátását szolgálják.
– Diákotthoni szolgáltatást nyújt.
– Az alkalmazásában lévő közalkalmazottakkal kapcsolatos feladatokat végez a vonatkozó jogszabályok szerint.
– Az intézmény infrastruktúrájának fenntartásával és folyamatos fejlesztésével kapcsolatban saját szervezetében lát el feladatokat.
– Feladatai teljesítése érdekében gazdasági, továbbá belső ellenőrzési feladatot ellátó funkcionális szervezeti egységet, valamint igazgatási, szervezési, műszaki szolgáltató és más, a működést biztosító funkcionális szervezeti egységeket működtet.
A felsorolt feladatokat az intézmény alaptevékenységként látja el, amelynek alapvető anyagi feltételeit a fenntartó által biztosított és az államháztartás alrendszereiből származó támogatások, átvett pénzeszközök biztosítják, valamint az államháztartáson kívüli forrásból származó bevételek, illetve a számára felajánlott vagyon.
1.1.1. Képzési terület és képzési szint, amelyeken az intézmény képzést folytat, illetve folytathat
képzési terület:
– gazdaságtudományok,
– informatika,
– jogi és igazgatási,
– műszaki,
– művészet,
– orvos- és egészségtudomány,
– társadalomtudomány,
– pedagógusképzés;
alapképzés:
székhelyen: gazdaságtudományok, informatika, jogi és igazgatási, műszaki, művészet, orvos- és egészségtudomány, társadalomtudomány;
mesterképzés:
székhelyen: gazdaságtudományok, informatika, jogi és igazgatási, műszaki, pedagógusképzés.
1.1.2. Felsőfokú szakképzés szakmacsoportja, amelyben az intézmény szakképzést folytat, illetve folytathat
székhelyen:
– egészségügy,
– egyéb szolgáltatások,

– elektrotechnika-elektronika,
– gépészet,
– informatika,
– kereskedelem-marketing, üzleti adminisztráció,
– közgazdaság,
– művészet, közművelődés, kommunikáció,
– szociális szolgáltatások,
– ügyvitel,
– vendéglátás-idegenforgalom;
székhelyen kívül:
– gépészet (2500 Esztergom, Budai Nagy Antal u. 38., 99700 Szentgotthárd, Honvéd u. 10., 9700 Szombathely, Rohonci u. 1.).
1.1.3. Tudományterület, amelyen doktori képzés, doktori fokozat odaítélése folyik:
– műszaki tudományok,
– társadalomtudományok.

2. A költségvetési szerv kiegészítő tevékenysége:
Ilyen tevékenységek elsősorban:
– a hallgatók számára olyan képzés, illetve szolgáltatás nyújtása, amely közvetlenül nem kapcsolódik a képzési és kimeneti követelményekben, a szakmai és vizsgakövetelményekben és a tantervekben, illetve szakképzési programokban foglalt tanulmányi kötelezettségek teljesítéséhez;
– felvételi előkészítő és egyéb tanfolyamok tartása;
– továbbképzés;
– felnőttképzési tevékenység;
– az Országos Képzési Jegyzékben szereplő, szakképesítést nyújtó iskolarendszeren kívüli szakképzés folytatása;
– a képzéshez kapcsolódó tudományágakban kutatás és fejlesztés, tudományszervezés, szaktanácsadási és egyéb tevékenység;
– közművelődési feladatok;
– az intézményi infrastruktúra szabad kapacitásainak hasznosítása (kiadói tevékenység, nyomdaipari szolgáltatások, nyomdaipari termékek gyártása, munkahelyi vendéglátás, üzemi étkeztetés, sportlétesítmények, oktatást szolgáló helyiségek, valamint kollégiumi szálláshelyek bérbeadása);
– nyelvvizsgáztatási tevékenység.

3. A költségvetési szerv kisegítő tevékenysége:
A költségvetési szerv nem folytat kisegítő tevékenységet.

4. A költségvetési szerv vállalkozási tevékenysége:
A költségvetési szerv nem folytat vállalkozási tevékenységet.

5. Az alaptevékenység, kiegészítő és kisegítő tevékenység államháztartási szakfeladatrend szerinti megjelölése:
5.1. A tevékenységek 2009. december 31-éig érvényes államháztartási szakfeladatrendi besorolása:
55133-7 Felsőoktatásban tanulók kollégiumi ellátása
73104-7 Műszaki tudományi kutatás és kísérleti fejlesztés
80226-3 Szakképesítés megszerzésére felkészítő iskolarendszerű felnőttoktatás
80311-9 Egyetemi oktatás
80321-8 Főiskolai oktatás
80331-7 Egyetemi, főiskolai továbbképzés

5.2. Az alaptevékenység és kiegészítő tevékenység 2010. január 1-jétől érvényes államháztartási szakfeladatrendi besorolása:

Szakfeladat száma	Szakfeladatok megnevezése	Alap-tevékenység	Kiegészítő tevékenység
854211	Felsőfokú szakképzés	x	x
854212	Szakirányú továbbképzés	x	x
854213	Felsőfokú végzettségi szintet nem biztosító egyéb képzés	x	x
854221	Alapképzés	x	x
854222	Mesterképzés	x	x
854223	Doktori képzés	x	x
854224	Kifutó rendszerben főiskolai képzés	x	x
854225	Kifutó rendszerben egyetemi képzés	x	x
854231	Köztársasági ösztöndíj	x	
854232	Miniszteri ösztöndíjak	x	
854233	Tanulmányi ösztöndíj	x	
854234	Szociális ösztöndíjak	x	
854235	Doktorandusz-ösztöndíjak	x	
854236	Egyéb pénzbeli hallgatói juttatások, ösztöndíjak	x	
854237	Oktatói ösztöndíjak	x	
854238	Tankönyv- és jegyzettámogatás	x	
854239	Felsőoktatás-fejlesztés (minőség-, tehetséggondozás, kisszak)	x	
854241	Felsőoktatási szakértői testületek működése	x	
854249	Egyéb felsőoktatás-szervezési feladatok	x	
552001	Üdülői szálláshely-szolgáltatás	x	x
559012	Kollégiumi szálláshelynyújtás felsőoktatásban részt vevő hallgatók számára	x	x
559016	Felsőoktatásban részt vevő hallgatók lakhatási támogatása	x	
559099	Egyéb m.n.s. szálláshely-szolgáltatás	x	x
682002	Nem lakóingatlan bérbeadása, üzemeltetése	x	x
702100	PR, kommunikáció	x	x
702200	Üzletviteli, egyéb vezetési tanácsadás	x	x
711100	Építészmérnöki tevékenység	x	x
711200	Mérnöki tevékenység, műszaki tanácsadás	x	x
712101	Mérőeszközök hitelesítése	x	x
712109	Egyéb, hatósági eljárás érdekében végzett műszaki vizsgálat, elemzés	x	x
712201	Összetétel-, tisztaságvizsgálat, - elemzés	x	x
712203	Fizikaitulajdonság-vizsgálat	x	x
712204	Összetett műszaki, elektronikai rendszer vizsgálata	x	x
712209	Egyéb, műszaki vizsgálat, elemzés	x	x
721911	Matematikai alapkutatás	x	x
721912	Matematikai alkalmazott kutatás	x	x
721913	Matematikai kísérleti fejlesztés	x	x
721951	Kémiai alapkutatás	x	x
721952	Kémiai alkalmazott kutatás	x	x

Szakfeladat száma	Szakfeladatok megnevezése	Alap-tevékenység	Kiegészítő tevékenység
721971	Műszaki tudományi alapkutatás	x	x
721972	Műszaki tudományi alkalmazott kutatás	x	x
721973	Műszaki tudományi kísérleti fejlesztés	x	x
721981	Fizikai alapkutatás	x	x
721982	Fizikai alkalmazott kutatás	x	x
721983	Fizikai kísérleti fejlesztés	x	x
722011	Gazdaságtudományi alapkutatás	x	x
722012	Gazdaságtudományi alkalmazott kutatás	x	x
722013	Gazdaságtudományi kísérleti fejlesztés	x	x
722014	Jog- és államtudományi alapkutatás	x	x
722015	Jog- és államtudományi alkalmazott kutatás	x	x
722016	Jog- és államtudományi kísérleti fejlesztés	x	x
722017	Szociológiai alapkutatás	x	x
722018	Szociológiai alkalmazott kutatás	x	x
722019	Szociológiai kísérleti fejlesztés	x	x
722024	Pszichológia- és viselkedéstudományi alapkutatás	x	x
722025	Pszichológia- és viselkedéstudományi alkalmazott kutatás	x	x
722026	Pszichológia- és viselkedéstudományi kísérleti fejlesztés	x	x
722031	Nyelv- és irodalomtudományi alapkutatás	x	x
722032	Nyelv- és irodalomtudományi alkalmazott kutatás	x	x
722033	Nyelv- és irodalomtudományi kísérleti fejlesztés	x	x
731100	Reklámügynöki tevékenység	x	x
731200	Médiareklám	x	x
732000	Piac-, közvélemény-kutatás	x	x
743000	Fordítás, tolmácsolás	x	x
749010	Igazságügyi szakértői tevékenység	x	x
749031	Módszertani szakirányítás	x	x
749032	Minőségbiztosítási tevékenység	x	x
749040	K + F tevékenységekhez kapcsolódó innováció	x	x
749050	M.n.s. egyéb szakmai, tudományos, műszaki tevékenység	x	x
773000	Egyéb gép, tárgyi eszköz kölcsönzése	x	x
821900	Fénymásolás, egyéb irodai szolgáltatás	x	x
823000	Konferencia, kereskedelmi bemutató szervezése	x	x
829000	Egyéb kiegészítő gazdasági tevékenység	x	x
855931	Iskolarendszeren kívüli nem szakmai oktatás	x	x
855932	Iskolarendszeren kívüli szakmai oktatás	x	x
855935	Szakmai továbbképzések	x	x
855937	M.n.s. egyéb felnőttoktatás	x	x
856000	Oktatást kiegészítő tevékenységek komplex támogatása	x	x
856091	Szakképzési és felnőttképzési támogatások	x	x
856092	Munkaerő-piaci felnőttképzéshez kapcsolódó szakmai szolgáltatások	x	x

Szakfeladat száma	Szakfeladatok megnevezése	Alap-tevékenység	Kiegészítő tevékenység
856099	Egyéb oktatást kiegészítő tevékenység	x	x
890121	Fizikai és információs akadálymentesítést segítő programok, támogatások	x	
890122	Fogyatékossággal élők esélyegyenlőségének előmozdításával kapcsolatos egyéb tevékenység	x	
890123	Fogyatékossággal élők társadalmi integrációját segítő programok, támogatások	x	
890124	Fogyatékossággal élők életminőségének javítását célzó programok és támogatások	x	
890125	Komplex rehabilitációs programok fejlesztése, támogatása	x	
900121	Zeneművészeti tevékenység	x	x
900124	Egyéb előadó-művészeti tevékenység	x	x
900200	Előadó-művészeti tevékenységet kiegészítő tevékenység	x	x
900400	Kulturális műsorok, rendezvények, kiállítások szervezése	x	x
910121	Könyvtári állomány gyarapítása, nyilvántartása	x	x
910122	Könyvtári állomány feltárása, megőrzése, védelme	x	x
910123	Könyvtári szolgáltatások	x	x
910301	Történelmi hely, építmény, egyéb látványosság működtetése	x	x
910302	Történelmi hely, építmény, egyéb látványosság megóvása	x	x
910501	Közművelődési tevékenységek és támogatásuk	x	x
931102	Sportlétesítmények működtetése és fejlesztése	x	x

6. Az intézmény szakágazati besorolása
   Az intézmény államháztartási szakágazati besorolása: 854200 – Felsőfokú oktatás

III.
Az intézmény működése

1. Az intézmény élén magasabb vezetői megbízás alapján a rektor áll, akit – nyilvános pályázat útján – a Magyar Köztársaság elnöke, az Ftv. vonatkozó rendelkezése szerint bíz meg, illetve ment fel.

2. A gazdasági főigazgatót az Ftv.-ben foglaltak szerint, a rektor javaslatára az oktatási és kulturális miniszter határozott időre bízza meg, illetve vonja vissza megbízását. Felette az egyéb munkáltatói jogokat a rektor gyakorolja.

3. A foglalkoztatottak foglalkoztatási jogviszonya: az intézmény alkalmazottai a közalkalmazottak jogállásáról szóló 1992. évi XXXIII. törvény hatálya alá tartozó közalkalmazottak.

4. Az intézmény szervezeti felépítését és működésének rendjét, a vezetők közötti feladatmegosztást, a belső és külső kapcsolatokra vonatkozó további jogszabályok által előírt rendelkezéseket az intézmény szervezeti és működési szabályzata határozza meg. Az intézmény az Ftv. 21. és 115. §-ában foglaltak szerint küldi meg szervezeti és működési szabályzatát az oktatási és kulturális miniszternek.

5. Az intézmény szervezeti tagolása (az 1. számú mellékletnek megfelelően):
   5.1. Az intézményben oktatási, tudományos kutatási szervezeti egységként karok, intézetek, tanszékek, doktori iskolák, valamint tudományos kutatási és fejlesztési központok működnek.
   A karok és intézetek egy vagy több szakmailag összetartozó, az 1.1.1. pont szerinti képzési területeken, képzési szinteken folyó képzés feladatainak ellátását szervezik.

5.2. Az intézményben felnőttképzési, informatikai, kollégiumi, könyvtári, és sport feladatot ellátó szolgáltató szervezeti egységek működnek.
5.3. Az intézmény működtetési feladatainak ellátásához gazdasági, igazgatási, szervezési, műszaki szolgáltató és más, a működést biztosító funkcionális szervezeti egységeket tart fenn.

6. Az intézmény hallgatói létszáma:
– az Ftv.-ben meghatározottak szerint felvehető maximális hallgatói létszám 12 794 fő.

IV.
Az intézmény gazdálkodása

1. Az intézmény önállóan működő és gazdálkodó központi költségvetési szerv.

2. Az intézmény ingatlanállománya:
2.1. A magyar állam tulajdonában lévő ingatlanok, melyek az intézmény vagyonkezelésében vannak a Kincstári Vagyoni Igazgatósággal kötött, 370688/2004/0123 számú vagyonkezelési szerződéssel, a 2. sz. melléklet szerint.
2.2. Az intézmény tulajdonában lévő ingatlanok jegyzéke:
Sorszám: 1.
Cím: 9026 Győr, Hédervári u. 33/B
Helyrajzi szám: 10618
Birtokolt terület: 0,1413 ha
Rendelkezés módja: saját tulajdon
Rendelkezés mértéke: 100%
Sorszám: 2.
Cím: 9026 Győr, Vásárhelyi Pál utca 64.
Helyrajzi szám: 10664 (telekösszevonás folyamatban)
Birtokolt terület: 0,1422 ha
Rendelkezés módja: saját tulajdon
Rendelkezés mértéke: 100%
2.3. További, az intézmény használatában lévő ingatlanok jegyzéke és a használat jogcíme: 3. számú melléklet szerint.

3. Az intézményi hozzájárulással vagy közreműködéssel létrehozott, illetve működtetett társaságok, egyesületek, alapítványok és egyéb szervezetek jegyzéke és alapító okiratai, illetve az alapítással összefüggő más dokumentumai a szervezeti és működési szabályzat mellékletét képezik.

V.
Záró rendelkezések

Jelen alapító okirat 2009. július 1-jével lép hatályba, ezzel egyidejűleg 29435-1/2008. iktatószámú alapító okirat a hatályát veszti.

Budapest, 2009. július 1.

Oktatási és Kulturális Minisztérium
mint az alapító képviselője
átruházott jogkörében eljárva
Arató Gergely s. k.,
államtitkár

1. számú melléklet

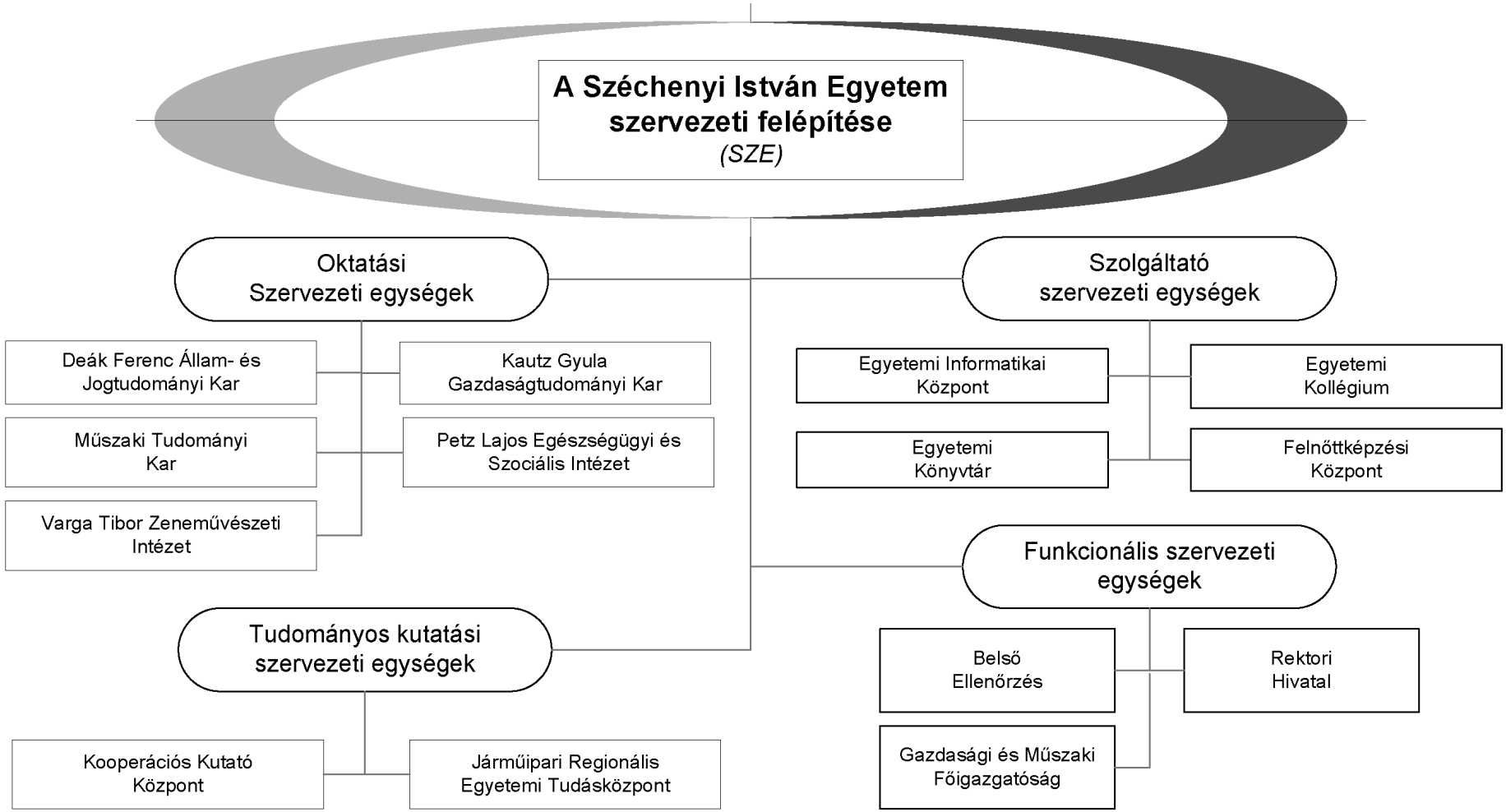

2. számú melléklet

A magyar állam tulajdonában lévő ingatlanok, melyek az intézmény vagyonkezelésében vannak

Ingatlan címe	Helyrajzi szám	Terület (ha)	Vagyonkezelési hányad
Győr, Egyetem tér 1.	10616/2	9,1307	1/1
Győr, Körtöltés u. 7.	11690	0,8110	1/1
Győr, Körtöltés u. 7.	11687	0,0385	1/1
Győr, Körtöltés u. 7.	11799	0,3119	1/1
Győr, Körtöltés u. 7.	11692	0,0777	1/1
Győr, Körtöltés u. 7.	11691	3,1763	1/1
Győr, Hédervári u. 39/A	10623	0,0888	1/1
Győr, Hédervári u. 37.	10622	0,1276	1/1
Győr, Áldozat u. 22.	10657/2	0,1848	1/1
Győr, Vásárhelyi P. 60.	10668	0,2742	32/77
Győr, Áldozat u. 37.	10621/2	0,0540	1/1
Győr, Áldozat u. 37.	10621/1	0,1353	1/1
Győr, Szent I. u. 26–28.	2583/1	0,8156	1/3
Balatonalmádi, Déryné u. 7.	3547	0,0709	1/1
Győr, Mészáros L. u. 20.	4651/1	0,0904	1/1
Győr, Mészáros L. u. 20.	4651/3	0,3083	1/1
Győr, Budai. u.12.	6385/6	0,0732	1/1
Győr, Vásárhelyi P. u. 58.	10669	0,1867	1/1
Győr, Áldozat u. 6/B	10722	0,1182	1/1
Győr, Áldozat u. 28.	10665/1	0,2225	1/1
Győr, Áldozat u. 6/B	10721	0,7578	1/1

3. számú melléklet

Az intézmény használatában lévő ingatlanok és a használat jogcíme

Győr, Kossuth L. u. 5. szám alatti, 7870/2/A helyrajzi számú,
Győr megyei jogú város önkormányzati tulajdonú ingatlana 1000,76 m^2-re, határozatlan idejű ingyenes használati jog.

A Szegedi Tudományegyetem alapító okiratának módosítása

A Szegedi Tudományegyetem 3365-20/2008. számú, 2008. február 29-én kelt alapító okiratát a költségvetési szervek jogállásáról és gazdálkodásáról szóló 2008. évi CV. törvény (a továbbiakban: Kt.) 2. § (2) bekezdésében foglalt felhatalmazás alapján, figyelemmel a Kt. 3. § (2) bekezdésében és a 4. §-ában foglaltakra, valamint a 44. § (5) bekezdésében és 44. § (11) bekezdésében foglaltakra is, az államháztartásért felelős miniszterrel egyetértésben a következők szerint módosítom:

1. Az alapító okirat bevezető rendelkezései helyébe az alábbi rendelkezés lép:
   „A felsőoktatásról szóló 2005. évi CXXXIX. törvény (a továbbiakban: Ftv.) 16. §-ának (1) bekezdése és a 115. §-a (2) bekezdésének b) pontja, továbbá a költségvetési szervek jogállásáról és gazdálkodásáról szóló 2008. évi CV. törvény (a továbbiakban: Kt.) 2. §-ának (2) bekezdésében foglalt felhatalmazás alapján, figyelemmel a 3. §-ának (2) bekezdésében és a 4. §-ában foglaltakra, valamint az államháztartás működési rendjéről szóló 217/1998. (XII. 30.) Korm. rendelet (a továbbiakban: Ámr.) 10. §-ára

   a Szegedi Tudományegyetem (a továbbiakban: intézmény)

   központi költségvetési szerv alapító okiratának – az államháztartásért felelős miniszterrel egyetértésben – egységes szerkezetbe foglalt szövegét az alábbiak szerint állapítom meg:”

2. Az alapító okirat 1–14. pontjai helyébe a következő rendelkezések lépnek:

„I.
Általános rendelkezések

1. A költségvetési szerv:
   1.1. Neve: Szegedi Tudományegyetem.
   1.2. Rövidített megnevezése: SZTE.
   1.3. Angol nyelvű megnevezése: University of Szeged.

2. Székhelye: 6720 Szeged, Dugonics tér 13.

3. A költségvetési szerv besorolása: közszolgáltató költségvetési szerv – közintézet.

4. A létrehozásáról rendelkező jogszabály: a felsőoktatási intézményhálózat átalakításáról, továbbá a felsőoktatásról szóló 1993. évi LXXX. törvényt módosító 1999. évi LII. törvény.

5. Működési köre: az Ftv.-ben foglaltak szerint a Magyar Köztársaság területe (és e területen kívül).

6. Felügyeleti szerv neve, székhelye: Oktatási és Kulturális Minisztérium, 1055 Budapest, Szalay u. 10–14.
   Az alapító jogok gyakorlója: az Ftv.-ben foglaltak szerint a Magyar Köztársaság Országgyűlése.

7. Az intézmény működési helye:
   7.1. Az intézmény telephelyei:
   6800 Hódmezővásárhely, Andrássy út 15.
   7.2. Az intézmény székhelyen kívüli képzésének székhelyei:
   – 1191 Budapest, József Attila u. 74.
   – 6100 Kecskemét, Nyíri u. 83.
   – 6000 Kecskemét, Kálvin tér 1.
   – 5000 Szolnok, Abonyi u. 36.
   7.3. Az intézmény által alapított és fenntartott közoktatási intézmény:
   – neve: Szegedi Tudományegyetem Juhász Gyula Gyakorló Általános Iskolája, Alapfokú Művészetoktatási Intézménye, Napközi Otthonos Óvodája
   címe: 6725 Szeged, Boldogasszony sgt. 8.

– neve: Szegedi Tudományegyetem Ságvári Endre Gyakorló Általános Iskola
címe: 6722 Szeged, Boldogasszony sgt. 3–5.
– neve: Szegedi Tudományegyetem Ságvári Endre Gyakorlógimnázium
címe: 6722 Szeged, Szentháromság u. 2.
– neve: Szegedi Tudományegyetem Vántus István Gyakorló Zeneművészeti Szakközépiskola
címe: 6722 Szeged, Tisza Lajos krt. 79–81.
7.4. Az intézmény részjogkörű költségvetési egysége:
– Szegedi Tudományegyetem Dél-alföldi Agrártudományi Centrum
címe: 6800 Hódmezővásárhely, Andrássy út 15.,
– Szegedi Tudományegyetem Szent-Györgyi Albert Klinikai Központ
címe: 6720 Szeged, Dugonics tér 13.

8. Közvetlen jogelőd:
A felsőoktatási intézményhálózat átalakításáról, továbbá a felsőoktatásról szóló 1993. évi LXXX. törvény módosításáról szóló 1999. évi LII. törvény rendelkezései alapján 2000. január 1-jei hatállyal létrehozott intézmény jogelődei:
– a József Attila Tudományegyetem, Szeged, amelynek jogelődje a kolozsvári és pozsonyi m. kir. Tudományegyetem ideiglenes áthelyezéséről szóló 1921. évi XXV. törvénycikkel Szegeden ideiglenesen elhelyezett kolozsvári Ferenc József Tudományegyetem, az Országos Nép- és Családvédelmi Alapról szóló 1940. évi XXIII. törvénycikkel felállított Magyar királyi Horthy Miklós Tudományegyetem; az egyetem József Attila nevét 1963-ban vette fel; a Kertészeti és Élelmiszeripari Egyetem, szegedi Élelmiszeripari Főiskolai Kara és a Liszt Ferenc Zeneművészeti Főiskola Szegedi Konzervatóriuma 1998-tól került az egyetem szervezetébe;
– a Szent-Györgyi Albert Orvostudományi Egyetem, Szeged, amelynek jogelődje a kolozsvári és pozsonyi m. kir. Tudományegyetem ideiglenes áthelyezéséről szóló 1921. évi XXV. törvénycikkel Szegeden ideiglenesen elhelyezett kolozsvári Ferenc József Tudományegyetem, az orvostudományi egyetemek szervezetének és működésének átmeneti szabályozása tárgyáról szóló 27/1951. (I. 28.) MT számú rendelettel önállóvá vált orvostudományi egyetem, amely Szent-Györgyi Albert nevét 1987-től vette fel; 1989. július 1-jével főiskolai kart alapított;
– a Juhász Gyula Tanárképző Főiskola, Szeged, amelynek jogelődje az 1873-ban budapesti Polgár Iskolai Tanítóképző Intézet és Polgár Iskolai Tanárképző Intézet egyesítésével létrehozott és 1928-ban Szegedre helyezett Állam Polgári Iskolai Tanárképző Főiskola, majd az 1947-ben létesített Szegedi Pedagógiai Főiskola, amely 1973-ban veszi fel Juhász Gyula nevét;
– a Debreceni Agrártudományi Egyetem Mezőgazdasági Főiskolai Kar, Hódmezővásárhely, amelynek jogelődje az 1896-ban alapított Állami Mezőgazdasági Középiskola, az 1961-ben létrehozott Felsőfokú Mezőgazdasági Technikum, Hódmezővásárhely, a szegedi Élelmiszeripari Főiskolán Állattenyésztési Kar létesítéséről, a Főiskola kari tagozódásáról és a hódmezővásárhelyi Felsőfokú Mezőgazdasági Technikum megszüntetéséről szóló 1033/1972. (VII. 31.) Mt.h. számú határozattal létrehozott Állattenyésztési Kar a szegedi Élelmiszeripari Főiskolán, az egyetemek kari tagozódásáról, valamint az egyetemi továbbképző intézetekről szóló 37/1986. (VIII. 31.) MT sz. rendelettel létrejött Állattenyésztési majd Mezőgazdasági Főiskolai Kar a debreceni Agrártudományi Egyetemen.

9. Jogszabályban meghatározott közfeladat: A felsőoktatásról szóló 2005. évi CXXXIX. törvény szerint a felsőoktatási intézmény a felsőoktatás feladatainak ellátására jött létre.

II.
Az intézmény alap-, kiegészítő, kisegítő és vállalkozási tevékenysége

1. A költségvetési szerv alaptevékenysége:
1.1. Az intézmény állami feladatként ellátandó alaptevékenysége:
– Az 1.1.1. pontban meghatározott képzési területen és képzési szinten alapképzést mesterképzést, egységes, osztatlan képzést, továbbá szakirányú továbbképzést folytathat, s e képzésben oklevelet ad ki.
– Az oktatási miniszternek az 1993. évi LXXX. törvény alapján kiadott szakindítási engedélye alapján kifutó rendszerben egyetemi és főiskolai szintű képzést folytat.
– Az 1.1.2. pontban meghatározott szakmacsoportban felsőfokú szakképzést folytathat s e képzésben bizonyítványt ad ki.

– Az Ftv. a szakképzésről szóló 1993. évi LXXVI. törvényben, a közoktatásról szóló 1993. évi LXXIX. törvényben és a felnőttképzésről szóló 2001. évi CI. törvényben foglaltak szerint részt vesz a közoktatási, továbbá a felsőoktatásnak nem minősülő szakképzési és az ágazati törvényekben meghatározott egyéb képzési feladatok megvalósításában.
– Az intézmény szabályzatának mellékletében felsorolt területeken, az erre vonatkozó külön jogszabály rendelkezései szerint részt vesz a szakorvos, a szakfogorvos, a szakgyógyszerész, klinikai szakpszichológus, népegészségügyi szakember képzésében, beleértve a más felsőfokú végzettséggel rendelkezők egészségügyi szak- és továbbképzését is.
– A képzéshez kapcsolódó képzési területeken, tudományterületeken alap-, alkalmazott és kísérleti kutatásokat és fejlesztéseket, tudományszervezést, technológiai innovációt, valamint az oktatást támogató egyéb kutatásokat végez, illetve zeneművészeti tevékenységet folytat.
– Közoktatási intézmény alapítójaként és fenntartójaként közoktatási feladatokat lát el, pedagógusképzést folytató intézményként gyakorló közoktatási intézmény fenntartója.
– A gyakorlati képzés céljaira tanüzemet, tangazdaságot üzemeltet.
– Egészségügyi ellátás céljából egészségügyi szolgáltatót létesít és tart fenn klinikai központként.
– Az Ftv.-ben foglaltak alapján részt vesz egészségügyi és agrárgazdaság körébe tartozó feladatok ellátásában a vonatkozó külön jogszabályok rendelkezései szerint.
– A nemzeti és az egyetemes kultúra és a művészetek közvetítésével, művelésével és fejlesztésével, az anyanyelvi és az idegen nyelvi ismeretek a testkulturális és sportismeretek fejlesztésével hozzájárul a hallgatók felkészítéséhez az értelmiségi létre.
– Az oktatás és a kutatás színvonalas ellátásához szükséges nemzetközi kapcsolatait fejleszti és ápolja.
– Tankönyv- és jegyzetkiadást, taneszköz-fejlesztést végez.
– Az alaptevékenységi körbe tartozó hallgató részére saját szervezetében tankönyv- és jegyzetellátást, könyvtári és laboratóriumi szolgáltatást, kollégiumi elhelyezést, kulturális és sportolási lehetőséget nyújt, továbbá olyan szolgáltatásokat, amelyek a hallgatók beilleszkedését, egészséges életvitelét és egészségügyi ellátását szolgálják.
– Diákotthoni szolgáltatást nyújt.
– Az alkalmazásban lévő közalkalmazottak ellátásával kapcsolatos feladatokat végez, a vonatkozó jogszabályok szerint.
– Az intézmény infrastruktúrájának fenntartásával és folyamatos fejlesztésével kapcsolatban saját szervezetében lát el feladatokat.
– Feladatai teljesítése érdekében gazdasági, továbbá belső ellenőrzési feladatot ellátó funkcionális szervezeti egységet, valamint igazgatási, szervezési, műszaki szolgáltató és más, a működést biztosító funkcionális szervezeti egységeket működtet.

A felsorolt feladatokat az intézmény alaptevékenységként látja el, amelynek alapvető anyagi feltételeit a fenntartó által biztosított és az államháztartás alrendszereiből származó támogatások, átvett pénzeszközök biztosítják, valamint az államháztartáson kívüli forrásból származó bevételek, illetve a számára felajánlott vagyon.

1.1.1. Képzési terület és képzési szint, amelyeken az intézmény képzést folytat, illetve folytathat

képzési terület:
– agrár,
– bölcsészettudomány,
– gazdaságtudományok,
– informatika,
– jogi és igazgatási,
– műszaki,
– művészet,
– művészetközvetítés,
– orvos- és egészségtudomány,
– pedagógusképzés,
– sporttudomány,
– társadalomtudomány,
– természettudomány;

alapképzés:
székhelyen, telephelyen: agrár, bölcsészettudomány, gazdaságtudományok, informatika, jogi és igazgatási, műszaki, művészet, művészetközvetítés, orvos- és egészségtudomány, pedagógusképzés, sporttudomány, társadalomtudomány, természettudomány;
székhelyen kívül:
– jogi és igazgatási (6000 Kecskemét, Kálvin tér 1.),
– orvos- és egészségtudomány (6001 Kecskemét, Nyíri u. 83.),
– társadalomtudomány (1191 Budapest, József Attila u. 74.).
mesterképzés:
székhelyen, telephelyen: agrár, bölcsészettudomány, gazdaságtudományok, informatika, jogi és igazgatási, műszaki, művész, orvos- és egészségtudomány, pedagógusképzés, társadalomtudomány, természettudomány.
1.1.2. Felsőfokú szakképzés szakmacsoportja, amelyben az intézmény szakképzést folytat, illetve folytathat
székhelyen, telephelyen:
– egészségügy,
– egyéb szolgáltatások,
– elektrotechnika-elektronika,
– élelmiszeripar,
– gépészet,
– informatika,
– kereskedelem-marketing, üzleti adminisztráció,
– közgazdaság,
– mezőgazdaság,
– művészet, közművelődés, kommunikáció,
– oktatás,
– szociális szolgáltatások,
– ügyvitel,
– vegyipar,
– vendéglátás, idegenforgalom;
székhelyen, telephelyen kívül:
– egészségügy (5000 Szolnok, Abonyi u. 36., 6001 Kecskemét, Nyíri u. 83.),
– ügyvitel (5600 Békéscsaba, Kinizsi u. 5.).
1.1.3. Tudományterület, amelyen doktori képzés, doktori fokozat odaítélése folyik:
– bölcsészettudományok,
– orvostudományok,
– társadalomtudományok,
– természettudományok.

2. A költségvetési szerv kiegészítő tevékenysége:
Ilyen tevékenységek elsősorban:
– a hallgatók számára olyan képzés, illetve szolgáltatás nyújtása, amely közvetlenül nem kapcsolódik a képzési és kimeneti követelményekben, a szakmai és vizsgakövetelményekben és a tantervekben, illetve szakképzési programokban foglalt tanulmányi kötelezettségek teljesítéséhez;
– felvételi előkészítő és egyéb tanfolyamok tartása;
– továbbképzés;
– felnőttképzési tevékenység;
– az Országos Képzési Jegyzékben szereplő, szakképesítést nyújtó iskolarendszeren kívüli szakképzés folytatása;
– kivételes zenei tehetségű fiatalok számára előkészítő tagozat működtetése,
– a képzéshez kapcsolódó tudományterületeken, kultúraművelés és -fejlesztés, művészeti, szaktanácsadói és egyéb tevékenység;
– az egészségbiztosítás által nem finanszírozott gyógyító, egészségügyi, népegészségügyi szolgáltatás;
– az intézményi infrastruktúra szabad kapacitásainak hasznosítása (kiadói tevékenység, nyomdaipari szolgáltatások, nyomdaipari termékek gyártása, munkahelyi vendéglátás, üzemi étkeztetés, sportlétesítmények, oktatást szolgáló

helyiségek és kollégiumi szálláshelyek bérbeadása, humán-egészségügyi ellátás, számítástechnikai tevékenység, hulladékgyűjtés, kezelés, családorvosi, foglakozás-egészségügyi ellátás, hangszerek bérbeadása);
– szabadidős és amatőr sportszolgáltatás, iskolai sportrendezvények szervezése;
– nyelvvizsgáztatási tevékenység.

3. A költségvetési szerv kisegítő tevékenysége:
A költségvetési szerv nem folytat kisegítő tevékenységet.

4. A költségvetési szerv vállalkozási tevékenysége:
A költségvetési szerv nem folytat vállalkozási tevékenységet.

5. Az alaptevékenység, kiegészítő és kisegítő tevékenység államháztartási szakfeladatrend szerinti megjelölése:
5.1. A tevékenységek 2009. december 31-éig érvényes államháztartási szakfeladatrendi besorolása:
22111-5 Könyv- és zeneműkiadás
55133-7 Felsőoktatásban tanulók kollégiumi ellátása
55141-4 Üdültetés
55142-5 Egyéb szálláshely-szolgáltatás
55231-2 Óvodai intézményi közétkeztetés
55232-3 Iskolai intézményi közétkeztetés
73101-4 Természettudományi kutatás és kísérleti fejlesztés
73102-5 Orvostudományi kutatás és kísérleti fejlesztés
73103-6 Agrártudományi kutatás és kísérleti fejlesztés
73201-1 Humán és társadalomtudományi kutatás és kísérleti fejlesztés
80111-5 Óvodai nevelés
80121-4 Általános iskolai nappali rendszerű nevelés, oktatás
80131-3 Alapfokú művészetoktatás
80214-4 Nappali rendszerű gimnáziumi nevelés, oktatás
80217-7 Nappali rendszerű szakközép-iskolai nevelés, oktatás
80224-1 Nappali rendszerű, szakképesítés megszerzésére felkészítő iskolai oktatás
80311-9 Egyetemi oktatás
80321-8 Főiskolai oktatás
80331-7 Egyetemi, főiskolai továbbképzés
80401-7 Iskolarendszeren kívüli nem szakmai oktatás, vizsgáztatás
80511-3 Napközi otthoni és tanulószobai foglalkozás (szorgalmi időben)
85112-1 Aktív fekvőbeteg-ellátás
85113-2 Rehabilitációt, utókezelést és gondozást nyújtó fekvőbeteg-ellátás
85114-3 Krónikus fekvőbeteg-ellátás
85122-0 Művesekezelés
85124-2 Járóbetegek gondozóintézeti ellátása
85125-3 Foglalkozás-egészségügyi ellátás
85127-5 Járóbetegek szakorvosi ellátása
85128-6 Fogorvosi ellátás
85191-2 Anya-, gyermek- és csecsemővédelem
92601-8 Máshová nem sorolt kulturális tevékenység
5.2. Az alaptevékenység és kiegészítő tevékenység 2010. január 1-jétől érvényes államháztartási szakfeladatrendi besorolása:

Szakfeladat száma	Szakfeladatok megnevezése	Alap-tevékenység	Kiegészítő tevékenység
011100	Gabonaféle (kivéve rizs), hüvelyes növény, olajos mag termesztése	x	
011300	Zöldségféle, dinnye, gyökér-, gumósnövény termesztése	x	
011900	Egyéb, nem évelő növény termesztése	x	

Szakfeladat száma	Szakfeladatok megnevezése	Alap-tevékenység	Kiegészítő tevékenység
012500	Egyéb gyümölcs, héjastermésű termesztése	x	
012600	Olajtartalmú gyümölcs termesztése	x	
012900	Egyéb évelő növény termesztése	x	
013000	Növényi szaporítóanyag termesztése	x	
014100	Tejhasznú szarvasmarha tenyésztése	x	
014200	Egyéb szarvasmarha tenyésztése	x	
014500	Juh, kecske tenyésztése	x	
014600	Sertéstenyésztés	x	
014700	Baromfitenyésztés	x	
014900	Egyéb állat tenyésztése	x	
016100	Növénytermesztési szolgáltatás	x	
016200	Állattenyésztési szolgáltatás	x	
016300	Betakarítást követő szolgáltatás	x	
016400	Vetési célú magfeldolgozás	x	
017000	Vadgazdálkodás, vadgazdálkodási és vadászati szolgáltatás	x	
021000	Erdészeti, egyéb erdőgazdálkodási tevékenység	x	
024000	Erdészeti szolgáltatás	x	
552001	Üdülői szálláshely-szolgáltatás	x	x
562912	Óvodai intézményi étkeztetés	x	
562913	Iskolai intézményi étkeztetés	x	
562914	Tanulók kollégiumi étkeztetése	x	
562915	Sportolók edzőtábori étkeztetése	x	
562916	Üdülői, tábori étkeztetés	x	
562917	Munkahelyi étkeztetés	x	x
562919	Egyéb étkeztetés	x	x
562920	Egyéb vendéglátás	x	x
581100	Könyvkiadás	x	x
581200	Címtárak, levelezőjegyzékek kiadása	x	
581400	Folyóirat, időszaki kiadvány kiadása	x	
581900	Egyéb kiadói tevékenység	x	x
620100	Számítógépes programozás	x	x
620200	Információtechnológiai szaktanácsadás	x	x
620300	Számítógép-üzemeltetés	x	
620900	Egyéb információtechnológiai szolgáltatás	x	x
721111	Egészségügyi biotechnológiai alapkutatás	x	
721112	Egészségügyi biotechnológiai alkalmazott kutatás	x	
721113	Egészségügyi biotechnológiai kísérleti fejlesztés	x	
721121	Környezeti, ipari biotechnológiai alapkutatás	x	
721122	Környezeti, ipari biotechnológiai alkalmazott kutatás	x	

Szakfeladat száma	Szakfeladatok megnevezése	Alap-tevékenység	Kiegészítő tevékenység
721123	Környezeti, ipari biotechnológiai kísérleti fejlesztés	x	x
721131	Mezőgazdasági biotechnológiai alapkutatás	x	x
721132	Mezőgazdasági biotechnológiai alkalmazott kutatás	x	
721133	Mezőgazdasági biotechnológiai kísérleti fejlesztés	x	
721911	Matematikai alapkutatás	x	
721912	Matematikai alkalmazott kutatás	x	
721913	Matematikai kísérleti fejlesztés	x	
721921	Orvostudományi alapkutatás	x	x
721922	Orvostudományi alkalmazott kutatás	x	x
721923	Orvostudományi kísérleti fejlesztés	x	x
721931	Agrártudományi alapkutatás	x	
721932	Agrártudományi alkalmazott kutatás	x	
721933	Agrártudományi kísérleti fejlesztés	x	
721941	Biológiai alapkutatás	x	x
721942	Biológiai alkalmazott kutatás	x	x
721943	Biológiai kísérleti fejlesztés	x	x
721951	Kémiai alapkutatás	x	
721952	Kémiai alkalmazott kutatás	x	
721953	Kémiai kísérleti fejlesztés	x	
721961	Földtudományi alapkutatás	x	
721962	Földtudományi alkalmazott kutatás	x	
721963	Földtudományi kísérleti fejlesztés	x	
721971	Műszaki tudományi alapkutatás	x	x
721972	Műszaki tudományi alkalmazott kutatás	x	x
721973	Műszaki tudományi kísérleti fejlesztés	x	x
721981	Fizikai alapkutatás	x	
721982	Fizikai alkalmazott kutatás	x	
721983	Fizikai kísérleti fejlesztés	x	
722011	Gazdaságtudományi alapkutatás	x	x
722012	Gazdaságtudományi alkalmazott kutatás	x	x
722013	Gazdaságtudományi kísérleti fejlesztés	x	x
722014	Jog- és államtudományi alapkutatás	x	x
722015	Jog- és államtudományi alkalmazott kutatás	x	x
722016	Jog- és államtudományi kísérleti fejlesztés	x	x
722017	Szociológiai alapkutatás	x	x
722018	Szociológiai alkalmazott kutatás	x	x
722019	Szociológiai kísérleti fejlesztés	x	x
722021	Filozófia- és történettudományi alapkutatás	x	
722022	Filozófia- és történettudományi alkalmazott kutatás	x	

Szakfeladat száma	Szakfeladatok megnevezése	Alap-tevékenység	Kiegészítő tevékenység
722023	Filozófia- és történettudományi kísérleti fejlesztés	x	
722024	Pszichológia- és viselkedéstudományi alapkutatás	x	x
722025	Pszichológia- és viselkedéstudományi alkalmazott kutatás	x	x
722026	Pszichológia- és viselkedéstudományi kísérleti fejlesztés	x	x
722031	Nyelv- és irodalomtudományi alapkutatás	x	
722032	Nyelv- és irodalomtudományi alkalmazott kutatás	x	
722033	Nyelv- és irodalomtudományi kísérleti fejlesztés	x	
749010	Igazságügyi szakértői tevékenység	x	x
749020	Meteorológiai szolgáltatás	x	x
749040	K + F tevékenységekhez kapcsolódó innováció	x	x
749050	M.n.s. egyéb szakmai, tudományos, műszaki tevékenység	x	x
813000	Zöldterület-kezelés	x	
851000	Óvodai nevelés intézményeinek, programjainak komplex támogatása	x	
851011	Óvodai nevelés, ellátás	x	
851012	Sajátos nevelési igényű gyermekek óvodai nevelése, ellátása	x	
851013	Nemzeti és etnikai kisebbségi óvodai nevelés, ellátás	x	
852000	Alapfokú oktatás intézményeinek, programjainak komplex támogatása	x	
852011	Általános iskolai tanulók nappali rendszerű nevelése, oktatása (1–4. évfolyam)	x	
852012	Sajátos nevelési igényű általános iskolai tanulók nappali rendszerű nevelése, oktatása (1–4. évfolyam)	x	
852021	Általános iskolai tanulók nappali rendszerű nevelése, oktatása (5–8. évfolyam)	x	
852022	Sajátos nevelési igényű általános iskolai tanulók nappali rendszerű nevelése, oktatása (5–8. évfolyam)	x	
852031	Alapfokú művészetoktatás zeneművészeti ágban	x	
852032	Alapfokú művészetoktatás képző- és iparművészeti, táncművészeti, szín- és bábművészeti ágban	x	
853000	Középfokú oktatás intézményeinek, programjainak komplex támogatása	x	
853111	Nappali rendszerű gimnáziumi oktatás (9–12/13. évfolyam)	x	
853112	Sajátos nevelési igényű tanulók nappali rendszerű gimnáziumi oktatása (9–12/13. évfolyam)	x	
853113	Nemzeti és etnikai kisebbségi tanulók nappali rendszerű gimnáziumi oktatása (9–12/13. évfolyam)	x	
853121	Nappali rendszerű szakközépiskolai oktatás (9–12/13. évfolyam)	x	
853122	Sajátos nevelési igényű tanulók nappali rendszerű szakközép-iskolai oktatása (9–12/13. évfolyam)	x	
853131	Nappali rendszerű szakiskolai oktatás (9–10. évfolyam)	x	
853132	Sajátos nevelési igényű tanulók nappali rendszerű szakiskolai oktatása (9–10. évfolyam)	x	
853133	Nemzeti és etnikai kisebbségi tanulók nappali rendszerű szakiskolai oktatása (9–10. évfolyam)	x	

Szakfeladat száma	Szakfeladatok megnevezése	Alap-tevékenység	Kiegészítő tevékenység
853211	Szakképesítés megszerzésére felkészítő nappali rendszerű szakmai elméleti oktatás a szakképzési évfolyamokon	x	
853212	Sajátos nevelési igényű tanulók szakképesítés megszerzésére felkészítő nappali rendszerű szakmai elméleti oktatása a szakképzési évfolyamokon	x	
853214	Szakképesítés megszerzésére felkészítő szakmai elméleti felnőttoktatás	x	
853221	Szakképesítés megszerzésére felkészítő nappali rendszerű szakmai gyakorlati oktatás a szakképzési évfolyamokon	x	
854211	Felsőfokú szakképzés	x	x
854212	Szakirányú továbbképzés	x	x
854213	Felsőfokú végzettségi szintet nem biztosító egyéb képzés	x	x
854221	Alapképzés	x	x
854222	Mesterképzés	x	x
854223	Doktori képzés	x	x
854224	Kifutó rendszerben főiskolai képzés	x	x
854225	Kifutó rendszerben egyetemi képzés	x	x
854231	Köztársasági ösztöndíj	x	
854232	Miniszteri ösztöndíjak	x	
854233	Tanulmányi ösztöndíj	x	
854234	Szociális ösztöndíjak	x	
854235	Doktorandusz ösztöndíjak	x	
854236	Egyéb pénzbeli hallgatói juttatások, ösztöndíjak	x	
854237	Oktatói ösztöndíjak	x	
854238	Tankönyv- és jegyzettámogatás	x	
854239	Felsőoktatás-fejlesztés (minőség-, tehetséggondozás, kisszak)	x	
854241	Felsőoktatási szakértői testületek működése	x	x
854249	Egyéb felsőoktatás-szervezési feladatok	x	x
855100	Sport-, szabadidős képzés	x	x
855200	Kulturális képzés	x	x
855911	Általános iskolai napközi otthoni nevelés	x	
855912	Sajátos nevelési igényű tanulók napközi otthoni nevelése	x	
855914	Általános iskolai tanulószobai nevelés	x	
855915	Sajátos nevelési igényű tanulók általános iskolai tanulószobai nevelése	x	
855918	Sajátos nevelési igényű középiskolai, szakiskolai tanulók tanulószobai nevelése	x	
855919	Nemzeti és etnikai kisebbségi tanulók középiskolai, szakiskolai tanulószobai nevelése	x	
855931	Iskolarendszeren kívüli nem szakmai oktatás	x	x
855932	Iskolarendszeren kívüli szakmai oktatás	x	
855933	Foglalkoztatást elősegítő képzések	x	x
855934	Megváltozott munkaképességűek rehabilitációs képzése	x	

Szakfeladat száma	Szakfeladatok megnevezése	Alap-tevékenység	Kiegészítő tevékenység
855935	Szakmai továbbképzések	x	x
855936	Kötelező felkészítő képzések	x	x
855937	M.n.s. egyéb felnőttoktatás	x	x
856000	Oktatást kiegészítő tevékenységek komplex támogatása	x	
856011	Pedagógiai szakszolgáltató tevékenység	x	x
856020	Pedagógiai szakmai szolgáltatások	x	x
856091	Szakképzési és felnőttképzési támogatások	x	
856092	Munkaerő-piaci felnőttképzéshez kapcsolódó szakmai szolgáltatások	x	
856099	Egyéb oktatást kiegészítő tevékenység	x	x
860000	Egészségügy intézményeinek, programjainak komplex fejlesztési támogatása	x	
861000	Fekvőbeteg-ellátás komplex fejlesztési támogatása	x	x
861001	Fekvőbetegek aktív ellátása	x	x
861002	Fekvőbetegek krónikus ellátása	x	
861003	Bentlakásos egészségügyi rehabilitációs ellátás	x	
861004	Egészségügyi ápolás bentlakással	x	
861005	Bentlakásos hospice-ellátás	x	
862000	Járóbeteg-ellátás, fogorvosi ellátás komplex fejlesztési támogatása	x	x
862101	Háziorvosi alapellátás	x	
862102	Háziorvosi ügyeleti ellátás	x	
862211	Járóbetegek gyógyító szakellátása	x	x
862212	Járóbetegek rehabilitációs szakellátása	x	
862213	Járóbetegek gyógyító gondozása	x	
862214	Járóbetegek egynapos ellátása (pl. művesekezelés)	x	
862220	Egynapos sebészeti ellátás (egynapos beavatkozás)	x	x
862231	Foglalkozás-egészségügyi alapellátás	x	x
862232	Foglalkozás-egészségügyi szakellátás	x	x
862240	Egyéb, máshová nem sorolt járóbeteg-ellátás	x	x
862301	Fogorvosi alapellátás	x	x
862302	Fogorvosi ügyeleti ellátás	x	x
862303	Fogorvosi szakellátás	x	x
869011	Hatósági eljárás érdekében vagy más, jogszabályban előírt okból kötelezően végzett egészségügyi szakértői tevékenység	x	x
869012	Humán gyógyszerkészítmények engedélyezésének, forgalmazásának hatósági feladataival összefüggő szakértői tevékenység	x	
869020	Otthoni (egészségügyi) szakápolás	x	
869031	Egészségügyi laboratóriumi szolgáltatások	x	x
869032	Képalkotó diagnosztikai szolgáltatások	x	x
869033	Paramedikális szolgáltatás, természetgyógyászat	x	
869034	Mentés	x	

Szakfeladat száma	Szakfeladatok megnevezése	Alap-tevékenység	Kiegészítő tevékenység
869035	Betegszállítás, valamint orvosi rendelvényre történő halottszállítás	x	
869036	Vér-, szövet- és egyéb kapcsolódó szövetbank	x	
869037	Fizikoterápiás szolgáltatás	x	
869039	Egyéb, máshová nem sorolt kiegészítő egészségügyi szolgáltatás	x	x
869041	Család- és nővédelmi egészségügyi gondozás	x	x
869042	Ifjúság-egészségügyi gondozás	x	x
869043	Fertőző megbetegedések megelőzése, járványügyi ellátás	x	
869044	Nem fertőző megbetegedések megelőzése	x	
869049	Egyéb betegségmegelőzés, népegészségügyi ellátás	x	
869051	Környezet-egészségügyi feladatok	x	
869052	Település-egészségügyi feladatok	x	
869053	Sugár-egészségügyi feladatok	x	
869060	Élelmezés- és táplálkozás-egészségügyi felügyelet, ellenőrzés, tanácsadás	x	
869071	Szabadidős és nem kiemelt sportolók sportegészségügyi vizsgálata, felügyelete, ellenőrzése	x	
869072	Válogatott és kiemelt sportolók sportegészségügyi vizsgálata, felügyelete, ellenőrzése	x	
889108	Gyermekek egyéb napközbeni ellátása	x	
889109	Gyermekek napközbeni ellátásához kapcsolódó egyéb szolgáltatások	x	
900121	Zeneművészeti tevékenység	x	
900122	Táncművészeti tevékenység	x	
900124	Egyéb előadó-művészeti tevékenység	x	x
900200	Előadó-művészeti tevékenységet kiegészítő tevékenység	x	x
900300	Alkotóművészeti tevékenység	x	
900400	Kulturális műsorok, rendezvények, kiállítások szervezése	x	x
910110	Nemzeti könyvtári feladatok	x	
910121	Könyvtári állomány gyarapítása, nyilvántartása	x	
910122	Könyvtári állomány feltárása, megőrzése, védelme	x	
910123	Könyvtári szolgáltatások	x	x
910131	Levéltári állomány gyarapítása, kezelése és védelme	x	
910132	Levéltári szolgáltatás, tudományos, publikációs és információközvetítő tevékenység	x	x
910201	Múzeumi gyűjteményi tevékenység	x	
910202	Múzeumi tudományos feldolgozó és publikációs tevékenység	x	
910203	Múzeumi kiállítási tevékenység	x	
910204	Múzeumi közművelődési, közönségkapcsolati tevékenység	x	
931101	Edzőtáborok működtetése és fejlesztése	x	x
931102	Sportlétesítmények működtetése és fejlesztése	x	x
931204	Iskolai, diáksport-tevékenység és támogatása	x	x

Szakfeladat száma	Szakfeladatok megnevezése	Alap-tevékenység	Kiegészítő tevékenység
100000	Élelmiszergyártás	x	x
181300	Nyomdai előkészítő tevékenység	x	x
181400	Könyvkötés, kapcsolódó szolgáltatás	x	x
325000	Orvosi eszköz gyártása	x	x
381101	Települési hulladék összetevőinek válogatása, elkülönített begyűjtése, szállítása, átrakása	x	x
381102	Egyéb nem veszélyes hulladék összetevőinek válogatása, elkülönített begyűjtése, szállítása, átrakása	x	x
381103	Települési hulladék vegyes (ömlesztett) begyűjtése, szállítása, átrakása	x	x
381104	Egyéb nem veszélyes hulladék vegyes (ömlesztett) begyűjtése, szállítása, átrakása	x	x
381201	Egészségügyi és más fertőzésveszélyes hulladék begyűjtése, szállítása, átrakása	x	x
381202	Egyéb veszélyes hulladék begyűjtése, szállítása, átrakása	x	x
493909	M.n.s. egyéb szárazföldi személyszállítás	x	x
559012	Kollégiumi szálláshelynyújtás felsőoktatásban részt vevő hallgatók számára	x	x
559013	Diákotthoni szálláshelynyújtás felsőoktatásban részt vevő hallgatók számára	x	x
559016	Felsőoktatásban részt vevő hallgatók lakhatási támogatása	x	x
559099	Egyéb m.n.s. szálláshely-szolgáltatás	x	x
682001	Lakóingatlan bérbeadása, üzemeltetése	x	x
682002	Nem lakóingatlan bérbeadása, üzemeltetése	x	x
702100	PR-kommunikáció	x	x
702200	Üzletviteli, egyéb vezetési tanácsadás	x	x
711200	Mérnöki tevékenység, műszaki tanácsadás	x	x
712101	Mérőeszközök hitelesítése	x	x
712104	Bűnügyi, rendőrségi laboratóriumi vizsgálatok	x	x
712105	Orvostechnikai eszközök, in vitro diagnosztikai műszerek, gépek, eszközök és berendezések megfelelőségének vizsgálata és tanúsítása	x	x
712106	Élelmiszer-előállítással kapcsolatos állat-egészségügyi ellenőrző vizsgálatok	x	x
712109	Egyéb, hatósági eljárás érdekében végzett műszaki vizsgálat, elemzés	x	x
712201	Összetétel-, tisztaságvizsgálat, -elemzés	x	x
712202	Nemesfémvizsgálat	x	x
712203	Fizikaitulajdonság-vizsgálat	x	x
712204	Összetett műszaki, elektronikai rendszer vizsgálata	x	x
712209	Egyéb, műszaki vizsgálat, elemzés	x	x
731200	Médiareklám	x	x
743000	Fordítás, tolmácsolás	x	x
773000	Egyéb gép, tárgyi eszköz kölcsönzése	x	x
823000	Konferencia, kereskedelmi bemutató szervezése	x	x

Szakfeladat száma	Szakfeladatok megnevezése	Alap-tevékenység	Kiegészítő tevékenység
829000	Egyéb kiegészítő gazdasági tevékenység	x	x
890111	Esélyegyenlőség elősegítését célzó általános, komplex tevékenységek és programok	x	x
890112	Az egyenlő bánásmód megvalósulását célzó általános tevékenységek és programok	x	x
890114	A hátrányos helyzetű gyermekek, fiatalok és családok életminőségét javító programok	x	x
890115	Speciális tehetséggondozó programok hátrányos helyzetű gyermekek, fiatalok részére	x	x
890121	Fizikai és információs akadálymentesítést segítő programok, támogatások	x	x
890122	Fogyatékossággal élők esélyegyenlőségének előmozdításával kapcsolatos egyéb tevékenység	x	x
890123	Fogyatékossággal élők társadalmi integrációját segítő programok, támogatások	x	x
890124	Fogyatékossággal élők életminőségének javítását célzó programok és támogatások	x	x
890125	Komplex rehabilitációs programok fejlesztése, támogatása	x	x
890211	A fiatalok társadalmi integrációját segítő struktúra, szolgáltatások fejlesztése, működtetése	x	x
890215	A gyermekek és fiatalok környezet- és egészségtudatos gondolkodásának fejlesztését segítő programok	x	x
890216	Önkormányzati ifjúsági kezdeményezések és programok, valamint támogatásuk	x	x
910411	Növény- és állatkertek működtetése, a belépés és látogatás biztosítása	x	x
910412	Növény- és állatkertek megőrzése és fenntartása	x	x
910421	Védett természeti területek és természeti értékek bemutatása	x	x
910422	Védett természeti területek és természeti értékek megőrzése és fenntartása	x	x
910501	Közművelődési tevékenységek és támogatásuk	x	x
910502	Közművelődési intézmények, közösségi színterek működtetése	x	x
949900	M.n.s. egyéb közösségi, társadalmi tevékenység	x	x
960100	Textil, szőrme mosása, tisztítása	x	x

6. Az intézmény szakágazati besorolása
   Az intézmény államháztartási szakágazati besorolása: 854200 – Felsőfokú oktatás

III.
Az intézmény működése

1. Az intézmény élén magasabb vezetői megbízás alapján a rektor áll, akit – nyilvános pályázat útján – a Magyar Köztársaság elnöke, az Ftv. vonatkozó rendelkezése szerint bíz meg, illetve ment fel.

2. A gazdasági főigazgatót az Ftv.-ben foglaltak szerint, a rektor javaslatára az oktatási és kulturális miniszter határozott időre bízza meg, illetve vonja vissza megbízását. Felette az egyéb munkáltatói jogokat a rektor gyakorolja.

3. A foglalkoztatottak foglalkoztatási jogviszonya: az intézmény alkalmazottai a közalkalmazottak jogállásáról szóló 1992. évi XXXIII. törvény hatálya alá tartozó közalkalmazottak.

4. Az intézmény szervezeti felépítését és működésének rendjét, a vezetők közötti feladatmegosztást, a belső és külső kapcsolatokra vonatkozó további jogszabályok által előírt rendelkezéseket az intézmény szervezeti és működési szabályzata határozza meg. Az intézmény az Ftv. 21. és 115. §-ában foglaltak szerint küldi meg szervezeti és működési szabályzatát az oktatási és kulturális miniszternek.

5. Az intézmény szervezeti tagolása (az 1. számú mellékletnek megfelelően):
   5.1. Az intézményben oktatási, tudományos kutatási szervezeti egységként kar, tanszék, intézet, füvészkert, klinika, kutatóintézet, kutatócsoport és tangazdaság működik.
   Az intézmény karokra tagozódik. A karok egy vagy több szakmailag összetartozó, az 1.1.1. pont szerinti képzési területeken, képzési szinteken folyó képzés feladatainak ellátását szervezik. Az intézmény karai:
   – Állam- és Jogtudományi Kar,
   – Általános Orvostudományi Kar,
   – Bölcsészettudományi Kar,
   – Gazdaságtudományi Kar,
   – Gyógyszerésztudományi Kar,
   – Természettudományi és Informatikai Kar,
   – Egészségtudományi és Szociális Képzési Kar,
   – Juhász Gyula Pedagógusképző Kar,
   – Mezőgazdasági Kar,
   – Mérnöki Kar,
   – Fogorvostudományi Kar,
   – Zeneművészeti Kar.
   Az intézményben agrártudományi centrum és klinikai központ működik.
   5.2. Az intézményben kollégiumi, informatikai, szociális, kulturális, sport, könyvtári, levéltári, művészeti gyakorlóhely, gyógyító-megelőző feladatokat ellátó szolgáltató szervezeti egységek működnek.
   5.3. Az intézmény működtetési feladatainak ellátásához gazdasági, igazgatási, szervezési, műszaki szolgáltató és más, a működést biztosító funkcionális szervezeti egységeket tart fenn.

6. Az intézmény hallgatói létszáma:
   – az Ftv.-ben meghatározottak szerint felvehető maximális hallgatói létszám 40 129 fő.

IV.
Az intézmény gazdálkodása

1. Az intézmény önállóan működő és gazdálkodó központi költségvetési szerv.

2. Az intézmény ingatlanállománya:
   2.1. A Magyar Állam tulajdonában lévő ingatlanok, melyek az intézmény vagyonkezelésében vannak a Kincstári Vagyoni Igazgatósággal kötött vagyonkezelési szerződés alapján. (2. számú melléklet)
   A jogelőd intézmények és azok vagyonkezelési szerződéseik száma:
   Szent-Györgyi Albert Orvostudományi Egyetem /SZOTE/: 370224-1998/0100
   József Attila Tudományegyetem /JATE/: 370925-1998/0100
   Juhász Gyula Tanárképző Főiskola /JGYTF/: 370750-1997/0100
   Debreceni Agrártudományi Egyetem, Mezőgazdasági Főiskolai Kar: 370365-1997/0100
   2.2. Az intézmény tulajdonában lévő ingatlanok jegyzéke: 3. számú melléklet szerint.
   2.3. További, az intézmény használatában lévő ingatlanok jegyzéke és a használat jogcíme: 4. számú melléklet szerint.

3. Az intézményi hozzájárulással vagy közreműködéssel létrehozott, illetve működtetett társaságok, egyesületek, alapítványok és egyéb szervezetek jegyzéke és alapító okiratai, illetve az alapítással összefüggő más dokumentumai a szervezeti és működési szabályzat mellékletét képezik.

V.
Záró rendelkezések

Jelen alapító okirat 2009. július 1. napjával lép hatályba, ezzel egyidejűleg 3365-20/2008. iktatószámú alapító okirat a hatályát veszti."

Budapest, 2009. július 1.

Oktatási és Kulturális Minisztérium
mint az alapító képviselője
átruházott jogkörében eljárva
Arató Gergely s. k.,
államtitkár

A Szegedi Tudományegyetem alapító okirata

A felsőoktatásról szóló 2005. évi CXXXIX. törvény (a továbbiakban: Ftv.) 16. §-ának (1) bekezdése és a 115. §-a (2) bekezdésének b) pontja, továbbá a költségvetési szervek jogállásáról és gazdálkodásáról szóló 2008. évi CV. törvény (a továbbiakban: Kt.) 2. §-ának (2) bekezdésében foglalt felhatalmazás alapján, figyelemmel a 3. §-ának (2) bekezdésében és a 4. §-ában foglaltakra, valamint az államháztartás működési rendjéről szóló 217/1998. (XII. 30.) Korm. rendelet (a továbbiakban: Ámr.) 10. §-ára

a Szegedi Tudományegyetem (a továbbiakban: intézmény)

központi költségvetési szerv alapító okiratának – az államháztartásért felelős miniszterrel egyetértésben – egységes szerkezetbe foglalt szövegét az alábbiak szerint állapítom meg:

I.
Általános rendelkezések

1. A költségvetési szerv:
   1.1. Neve: Szegedi Tudományegyetem.
   1.2. Rövidített megnevezése: SZTE.
   1.3. Angol nyelvű megnevezése: University of Szeged.

2. Székhelye: 6720 Szeged, Dugonics tér 13.

3. A költségvetési szerv besorolása: közszolgáltató költségvetési szerv – közintézet.

4. A létrehozásáról rendelkező jogszabály: a felsőoktatási intézményhálózat átalakításáról, továbbá a felsőoktatásról szóló 1993. évi LXXX. törvényt módosító 1999. évi LII. törvény.

5. Működési köre: az Ftv.-ben foglaltak szerint a Magyar Köztársaság területe (és e területen kívül).

6. Felügyeleti szerv neve, székhelye: Oktatási és Kulturális Minisztérium, 1055 Budapest, Szalay u. 10–14.
   Az alapító jogok gyakorlója: az Ftv.-ben foglaltak szerint a Magyar Köztársaság Országgyűlése.

7. Az intézmény működési helye:
   7.1. Az intézmény telephelyei:
   6800 Hódmezővásárhely, Andrássy út 15.
   7.2. Az intézmény székhelyen kívüli képzésének székhelyei:
   – 1191 Budapest, József Attila u. 74.
   – 6100 Kecskemét, Nyíri u. 83.
   – 6000 Kecskemét, Kálvin tér 1.
   – 5000 Szolnok, Abonyi u. 36.
   7.3. Az intézmény által alapított és fenntartott közoktatási intézmény:
   – neve: Szegedi Tudományegyetem Juhász Gyula Gyakorló Általános Iskolája, Alapfokú Művészetoktatási Intézménye, Napközi Otthonos Óvodája
   címe: 6725 Szeged, Boldogasszony sgt. 8.
   – neve: Szegedi Tudományegyetem Ságvári Endre Gyakorló Általános Iskola
   címe: 6722 Szeged, Boldogasszony sgt. 3–5.
   – neve: Szegedi Tudományegyetem Ságvári Endre Gyakorlógimnázium
   címe: 6722 Szeged, Szentháromság u. 2.
   – neve: Szegedi Tudományegyetem Vántus István Gyakorló Zeneművészeti Szakközépiskola
   címe: 6722 Szeged, Tisza Lajos krt. 79–81.

7.4. Az intézmény részjogkörű költségvetési egysége:
– Szegedi Tudományegyetem Dél-alföldi Agrártudományi Centrum
címe: 6800 Hódmezővásárhely, Andrássy út 15.,
– Szegedi Tudományegyetem Szent-Györgyi Albert Klinikai Központ
címe: 6720 Szeged, Dugonics tér 13.

8. Közvetlen jogelőd:
A felsőoktatási intézményhálózat átalakításáról, továbbá a felsőoktatásról szóló 1993. évi LXXX. törvény módosításáról szóló 1999. évi LII. törvény rendelkezései alapján 2000. január 1-jei hatállyal létrehozott intézmény jogelődei:
– a József Attila Tudományegyetem, Szeged, amelynek jogelődje a kolozsvári és pozsonyi m. kir. Tudományegyetem ideiglenes áthelyezéséről szóló 1921. évi XXV. törvénycikkel Szegeden ideiglenesen elhelyezett kolozsvári Ferenc József Tudományegyetem, az Országos Nép- és Családvédelmi Alapról szóló 1940. évi XXIII. törvénycikkel felállított Magyar királyi Horthy Miklós Tudományegyetem; az egyetem József Attila nevét 1963-ban vette fel; a Kertészeti és Élelmiszeripari Egyetem, szegedi Élelmiszeripari Főiskolai Kara és a Liszt Ferenc Zeneművészeti Főiskola Szegedi Konzervatóriuma 1998-tól került az egyetem szervezetébe;
– a Szent-Györgyi Albert Orvostudományi Egyetem, Szeged, amelynek jogelődje a kolozsvári és pozsonyi m. kir. Tudományegyetem ideiglenes áthelyezéséről szóló 1921. évi XXV. törvénycikkel Szegeden ideiglenesen elhelyezett kolozsvári Ferenc József Tudományegyetem, az orvostudományi egyetemek szervezetének és működésének átmeneti szabályozása tárgyáról szóló 27/1951. (I. 28.) MT számú rendelettel önállóvá vált orvostudományi egyetem, amely Szent-Györgyi Albert nevét 1987-től vette fel; 1989. július 1-jével főiskolai kart alapított;
– a Juhász Gyula Tanárképző Főiskola, Szeged, amelynek jogelődje az 1873-ban budapesti Polgár Iskolai Tanítóképző Intézet és Polgár Iskolai Tanárképző Intézet egyesítésével létrehozott és 1928-ban Szegedre helyezett Állam Polgári Iskolai Tanárképző Főiskola, majd az 1947-ben létesített Szegedi Pedagógiai Főiskola, amely 1973-ban veszi fel Juhász Gyula nevét;
– a Debreceni Agrártudományi Egyetem Mezőgazdasági Főiskolai Kar, Hódmezővásárhely, amelynek jogelődje az 1896-ban alapított Állami Mezőgazdasági Középiskola, az 1961-ben létrehozott Felsőfokú Mezőgazdasági Technikum, Hódmezővásárhely, a szegedi Élelmiszeripari Főiskolán Állattenyésztési Kar létesítéséről, a Főiskola kari tagozódásáról és a hódmezővásárhelyi Felsőfokú Mezőgazdasági Technikum megszüntetéséről szóló 1033/1972. (VII. 31.) Mt.h. számú határozattal létrehozott Állattenyésztési Kar a szegedi Élelmiszeripari Főiskolán, az egyetemek kari tagozódásáról, valamint az egyetemi továbbképző intézetekről szóló 37/1986. (VIII. 31.) MT sz. rendelettel létrejött Állattenyésztési majd Mezőgazdasági Főiskolai Kar a debreceni Agrártudományi Egyetemen.

9. Jogszabályban meghatározott közfeladat: A felsőoktatásról szóló 2005. évi CXXXIX. törvény szerint a felsőoktatási intézmény a felsőoktatás feladatainak ellátására jött létre.

II.
Az intézmény alap-, kiegészítő, kisegítő és vállalkozási tevékenysége

1. A költségvetési szerv alaptevékenysége:
1.1. Az intézmény állami feladatként ellátandó alaptevékenysége:
– Az 1.1.1. pontban meghatározott képzési területen és képzési szinten alapképzést mesterképzést, egységes, osztatlan képzést, továbbá szakirányú továbbképzést folytathat, s e képzésben oklevelet ad ki.
– Az oktatási miniszternek az 1993. évi LXXX. törvény alapján kiadott szakindítási engedélye alapján kifutó rendszerben egyetemi és főiskolai szintű képzést folytat.
– Az 1.1.2. pontban meghatározott szakmacsoportban felsőfokú szakképzést folytathat s e képzésben bizonyítványt ad ki.
– Az Ftv. a szakképzésről szóló 1993. évi LXXVI. törvényben, a közoktatásról szóló 1993. évi LXXIX. törvényben és a felnőttképzésről szóló 2001. évi CI. törvényben foglaltak szerint részt vesz a közoktatási, továbbá a felsőoktatásnak nem minősülő szakképzési és az ágazati törvényekben meghatározott egyéb képzési feladatok megvalósításában.
– Az intézmény szabályzatának mellékletében felsorolt területeken, az erre vonatkozó külön jogszabály rendelkezései szerint részt vesz a szakorvos, a szakfogorvos, a szakgyógyszerész, klinikai szakpszichológus, népegészségügyi

szakember képzésében, beleértve a más felsőfokú végzettséggel rendelkezők egészségügyi szak- és továbbképzését is.

– A képzéshez kapcsolódó képzési területeken, tudományterületeken alap-, alkalmazott és kísérleti kutatásokat és fejlesztéseket, tudományszervezést, technológiai innovációt, valamint az oktatást támogató egyéb kutatásokat végez, illetve zeneművészeti tevékenységet folytat.

– Közoktatási intézmény alapítójaként és fenntartójaként közoktatási feladatokat lát el, pedagógusképzést folytató intézményként gyakorló közoktatási intézmény fenntartója.

– A gyakorlati képzés céljaira tanüzemet, tangazdaságot üzemeltet.

– Egészségügyi ellátás céljából egészségügyi szolgáltatót létesít és tart fenn klinikai központként.

– Az Ftv.-ben foglaltak alapján részt vesz egészségügyi és agrárgazdaság körébe tartozó feladatok ellátásában a vonatkozó külön jogszabályok rendelkezései szerint.

– A nemzeti és az egyetemes kultúra és a művészetek közvetítésével, művelésével és fejlesztésével, az anyanyelvi és az idegen nyelvi ismeretek a testkulturális és sportismeretek fejlesztésével hozzájárul a hallgatók felkészítéséhez az értelmiségi létre.

– Az oktatás és a kutatás színvonalas ellátásához szükséges nemzetközi kapcsolatait fejleszti és ápolja.

– Tankönyv- és jegyzetkiadást, taneszköz-fejlesztést végez.

– Az alaptevékenységi körbe tartozó hallgató részére saját szervezetében tankönyv- és jegyzetellátást, könyvtári és laboratóriumi szolgáltatást, kollégiumi elhelyezést, kulturális és sportolási lehetőséget nyújt, továbbá olyan szolgáltatásokat, amelyek a hallgatók beilleszkedését, egészséges életvitelét és egészségügyi ellátását szolgálják.

– Diákotthoni szolgáltatást nyújt.

– Az alkalmazásban lévő közalkalmazottak ellátásával kapcsolatos feladatokat végez, a vonatkozó jogszabályok szerint.

– Az intézmény infrastruktúrájának fenntartásával és folyamatos fejlesztésével kapcsolatban saját szervezetében lát el feladatokat.

– Feladatai teljesítése érdekében gazdasági, továbbá belső ellenőrzési feladatot ellátó funkcionális szervezeti egységet, valamint igazgatási, szervezési, műszaki szolgáltató és más, a működést biztosító funkcionális szervezeti egységeket működtet.

A felsorolt feladatokat az intézmény alaptevékenységként látja el, amelynek alapvető anyagi feltételeit a fenntartó által biztosított és az államháztartás alrendszereiből származó támogatások, átvett pénzeszközök biztosítják, valamint az államháztartáson kívüli forrásból származó bevételek, illetve a számára felajánlott vagyon.

1.1.1. Képzési terület és képzési szint, amelyeken az intézmény képzést folytat, illetve folytathat

képzési terület:

– agrár,
– bölcsészettudomány,
– gazdaságtudományok,
– informatika,
– jogi és igazgatási,
– műszaki,
– művészet,
– művészetközvetítés,
– orvos- és egészségtudomány,
– pedagógusképzés,
– sporttudomány,
– társadalomtudomány,
– természettudomány;

alapképzés:

székhelyen, telephelyen: agrár, bölcsészettudomány, gazdaságtudományok, informatika, jogi és igazgatási, műszaki, művészet, művészetközvetítés, orvos- és egészségtudomány, pedagógusképzés, sporttudomány, társadalomtudomány, természettudomány;

székhelyen kívül:

– jogi és igazgatási (6000 Kecskemét, Kálvin tér 1.),
– orvos- és egészségtudomány (6001 Kecskemét, Nyíri u. 83.),
– társadalomtudomány (1191 Budapest, József Attila u. 74.).

mesterképzés:
székhelyen, telephelyen: agrár, bölcsészettudomány, gazdaságtudományok, informatika, jogi és igazgatási, műszaki, művész, orvos- és egészségtudomány, pedagógusképzés, társadalomtudomány, természettudomány.
1.1.2. Felsőfokú szakképzés szakmacsoportja, amelyben az intézmény szakképzést folytat, illetve folytathat
székhelyen, telephelyen:
– egészségügy,
– egyéb szolgáltatások,
– elektrotechnika-elektronika,
– élelmiszeripar,
– gépészet,
– informatika,
– kereskedelem-marketing, üzleti adminisztráció,
– közgazdaság,
– mezőgazdaság,
– művészet, közművelődés, kommunikáció,
– oktatás,
– szociális szolgáltatások,
– ügyvitel,
– vegyipar,
– vendéglátás, idegenforgalom;
székhelyen, telephelyen kívül:
– egészségügy (5000 Szolnok, Abonyi u. 36., 6001 Kecskemét, Nyíri u. 83.),
– ügyvitel (5600 Békéscsaba, Kinizsi u. 5.).
1.1.3. Tudományterület, amelyen doktori képzés, doktori fokozat odaítélése folyik:
– bölcsészettudományok,
– orvostudományok,
– társadalomtudományok,
– természettudományok.

2. A költségvetési szerv kiegészítő tevékenysége:
Ilyen tevékenységek elsősorban:
– a hallgatók számára olyan képzés, illetve szolgáltatás nyújtása, amely közvetlenül nem kapcsolódik a képzési és kimeneti követelményekben, a szakmai és vizsgakövetelményekben és a tantervekben, illetve szakképzési programokban foglalt tanulmányi kötelezettségek teljesítéséhez;
– felvételi előkészítő és egyéb tanfolyamok tartása;
– továbbképzés;
– felnőttképzési tevékenység;
– az Országos Képzési Jegyzékben szereplő, szakképesítést nyújtó iskolarendszeren kívüli szakképzés folytatása;
– kivételes zenei tehetségű fiatalok számára előkészítő tagozat működtetése,
– a képzéshez kapcsolódó tudományterületeken, kultúraművelés és -fejlesztés, művészeti, szaktanácsadói és egyéb tevékenység;
– az egészségbiztosítás által nem finanszírozott gyógyító, egészségügyi, népegészségügyi szolgáltatás;
– az intézményi infrastruktúra szabad kapacitásainak hasznosítása (kiadói tevékenység, nyomdaipari szolgáltatások, nyomdaipari termékek gyártása, munkahelyi vendéglátás, üzemi étkeztetés, sportlétesítmények, oktatást szolgáló helyiségek és kollégiumi szálláshelyek bérbeadása, humán-egészségügyi ellátás, számítástechnikai tevékenység, hulladékgyűjtés, kezelés, családorvosi, foglakozás-egészségügyi ellátás, hangszerek bérbeadása);
– szabadidős és amatőr sportszolgáltatás, iskolai sportrendezvények szervezése;
– nyelvvizsgáztatási tevékenység.

3. A költségvetési szerv kisegítő tevékenysége:
A költségvetési szerv nem folytat kisegítő tevékenységet.

4. A költségvetési szerv vállalkozási tevékenysége:
A költségvetési szerv nem folytat vállalkozási tevékenységet.

5. Az alaptevékenység, kiegészítő és kisegítő tevékenység államháztartási szakfeladatrend szerinti megjelölése:
5.1. A tevékenységek 2009. december 31-éig érvényes államháztartási szakfeladatrendi besorolása:
22111-5 Könyv- és zeneműkiadás
55133-7 Felsőoktatásban tanulók kollégiumi ellátása
55141-4 Üdültetés
55142-5 Egyéb szálláshely-szolgáltatás
55231-2 Óvodai intézményi közétkeztetés
55232-3 Iskolai intézményi közétkeztetés
73101-4 Természettudományi kutatás és kísérleti fejlesztés
73102-5 Orvostudományi kutatás és kísérleti fejlesztés
73103-6 Agrártudományi kutatás és kísérleti fejlesztés
73201-1 Humán és társadalomtudományi kutatás és kísérleti fejlesztés
80111-5 Óvodai nevelés
80121-4 Általános iskolai nappali rendszerű nevelés, oktatás
80131-3 Alapfokú művészetoktatás
80214-4 Nappali rendszerű gimnáziumi nevelés, oktatás
80217-7 Nappali rendszerű szakközép-iskolai nevelés, oktatás
80224-1 Nappali rendszerű, szakképesítés megszerzésére felkészítő iskolai oktatás
80311-9 Egyetemi oktatás
80321-8 Főiskolai oktatás
80331-7 Egyetemi, főiskolai továbbképzés
80401-7 Iskolarendszeren kívüli nem szakmai oktatás, vizsgáztatás
80511-3 Napközi otthoni és tanulószobai foglalkozás (szorgalmi időben)
85112-1 Aktív fekvőbeteg-ellátás
85113-2 Rehabilitációt, utókezelést és gondozást nyújtó fekvőbeteg-ellátás
85114-3 Krónikus fekvőbeteg-ellátás
85122-0 Művesekezelés
85124-2 Járóbetegek gondozóintézeti ellátása
85125-3 Foglalkozás-egészségügyi ellátás
85127-5 Járóbetegek szakorvosi ellátása
85128-6 Fogorvosi ellátás
85191-2 Anya-, gyermek- és csecsemővédelem
92601-8 Máshová nem sorolt kulturális tevékenység
5.2. Az alaptevékenység és kiegészítő tevékenység 2010. január 1-jétől érvényes államháztartási szakfeladatrendi besorolása:

Szakfeladat száma	Szakfeladatok megnevezése	Alap-tevékenység	Kiegészítő tevékenység
011100	Gabonaféle (kivéve rizs), hüvelyes növény, olajos mag termesztése	x	
011300	Zöldségféle, dinnye, gyökér-, gumósnövény termesztése	x	
011900	Egyéb, nem évelő növény termesztése	x	
012500	Egyéb gyümölcs, héjastermésű termesztése	x	
012600	Olajtartalmú gyümölcs termesztése	x	
012900	Egyéb évelő növény termesztése	x	
013000	Növényi szaporítóanyag termesztése	x	
014100	Tejhasznú szarvasmarha tenyésztése	x	
014200	Egyéb szarvasmarha tenyésztése	x	

Szakfeladat száma	Szakfeladatok megnevezése	Alap-tevékenység	Kiegészítő tevékenység
014500	Juh, kecske tenyésztése	x	
014600	Sertéstenyésztés	x	
014700	Baromfitenyésztés	x	
014900	Egyéb állat tenyésztése	x	
016100	Növénytermesztési szolgáltatás	x	
016200	Állattenyésztési szolgáltatás	x	
016300	Betakarítást követő szolgáltatás	x	
016400	Vetési célú magfeldolgozás	x	
017000	Vadgazdálkodás, vadgazdálkodási és vadászati szolgáltatás	x	
021000	Erdészeti, egyéb erdőgazdálkodási tevékenység	x	
024000	Erdészeti szolgáltatás	x	
552001	Üdülői szálláshely-szolgáltatás	x	x
562912	Óvodai intézményi étkeztetés	x	
562913	Iskolai intézményi étkeztetés	x	
562914	Tanulók kollégiumi étkeztetése	x	
562915	Sportolók edzőtábori étkeztetése	x	
562916	Üdülői, tábori étkeztetés	x	
562917	Munkahelyi étkeztetés	x	x
562919	Egyéb étkeztetés	x	x
562920	Egyéb vendéglátás	x	x
581100	Könyvkiadás	x	x
581200	Címtárak, levelezőjegyzékek kiadása	x	
581400	Folyóirat, időszaki kiadvány kiadása	x	
581900	Egyéb kiadói tevékenység	x	x
620100	Számítógépes programozás	x	x
620200	Információtechnológiai szaktanácsadás	x	x
620300	Számítógép-üzemeltetés	x	
620900	Egyéb információtechnológiai szolgáltatás	x	x
721111	Egészségügyi biotechnológiai alapkutatás	x	
721112	Egészségügyi biotechnológiai alkalmazott kutatás	x	
721113	Egészségügyi biotechnológiai kísérleti fejlesztés	x	
721121	Környezeti, ipari biotechnológiai alapkutatás	x	
721122	Környezeti, ipari biotechnológiai alkalmazott kutatás	x	
721123	Környezeti, ipari biotechnológiai kísérleti fejlesztés	x	x
721131	Mezőgazdasági biotechnológiai alapkutatás	x	x
721132	Mezőgazdasági biotechnológiai alkalmazott kutatás	x	
721133	Mezőgazdasági biotechnológiai kísérleti fejlesztés	x	
721911	Matematikai alapkutatás	x	

Szakfeladat száma	Szakfeladatok megnevezése	Alap-tevékenység	Kiegészítő tevékenység
721912	Matematikai alkalmazott kutatás	x	
721913	Matematikai kísérleti fejlesztés	x	
721921	Orvostudományi alapkutatás	x	x
721922	Orvostudományi alkalmazott kutatás	x	x
721923	Orvostudományi kísérleti fejlesztés	x	x
721931	Agrártudományi alapkutatás	x	
721932	Agrártudományi alkalmazott kutatás	x	
721933	Agrártudományi kísérleti fejlesztés	x	
721941	Biológiai alapkutatás	x	x
721942	Biológiai alkalmazott kutatás	x	x
721943	Biológiai kísérleti fejlesztés	x	x
721951	Kémiai alapkutatás	x	
721952	Kémiai alkalmazott kutatás	x	
721953	Kémiai kísérleti fejlesztés	x	
721961	Földtudományi alapkutatás	x	
721962	Földtudományi alkalmazott kutatás	x	
721963	Földtudományi kísérleti fejlesztés	x	
721971	Műszaki tudományi alapkutatás	x	x
721972	Műszaki tudományi alkalmazott kutatás	x	x
721973	Műszaki tudományi kísérleti fejlesztés	x	x
721981	Fizikai alapkutatás	x	
721982	Fizikai alkalmazott kutatás	x	
721983	Fizikai kísérleti fejlesztés	x	
722011	Gazdaságtudományi alapkutatás	x	x
722012	Gazdaságtudományi alkalmazott kutatás	x	x
722013	Gazdaságtudományi kísérleti fejlesztés	x	x
722014	Jog- és államtudományi alapkutatás	x	x
722015	Jog- és államtudományi alkalmazott kutatás	x	x
722016	Jog- és államtudományi kísérleti fejlesztés	x	x
722017	Szociológiai alapkutatás	x	x
722018	Szociológiai alkalmazott kutatás	x	x
722019	Szociológiai kísérleti fejlesztés	x	x
722021	Filozófia- és történettudományi alapkutatás	x	
722022	Filozófia- és történettudományi alkalmazott kutatás	x	
722023	Filozófia- és történettudományi kísérleti fejlesztés	x	
722024	Pszichológia- és viselkedéstudományi alapkutatás	x	x
722025	Pszichológia- és viselkedéstudományi alkalmazott kutatás	x	x
722026	Pszichológia- és viselkedéstudományi kísérleti fejlesztés	x	x

Szakfeladat száma	Szakfeladatok megnevezése	Alap-tevékenység	Kiegészítő tevékenység
722031	Nyelv- és irodalomtudományi alapkutatás	x	
722032	Nyelv- és irodalomtudományi alkalmazott kutatás	x	
722033	Nyelv- és irodalomtudományi kísérleti fejlesztés	x	
749010	Igazságügyi szakértői tevékenység	x	x
749020	Meteorológiai szolgáltatás	x	x
749040	K + F tevékenységekhez kapcsolódó innováció	x	x
749050	M.n.s. egyéb szakmai, tudományos, műszaki tevékenység	x	x
813000	Zöldterület-kezelés	x	
851000	Óvodai nevelés intézményeinek, programjainak komplex támogatása	x	
851011	Óvodai nevelés, ellátás	x	
851012	Sajátos nevelési igényű gyermekek óvodai nevelése, ellátása	x	
851013	Nemzeti és etnikai kisebbségi óvodai nevelés, ellátás	x	
852000	Alapfokú oktatás intézményeinek, programjainak komplex támogatása	x	
852011	Általános iskolai tanulók nappali rendszerű nevelése, oktatása (1–4. évfolyam)	x	
852012	Sajátos nevelési igényű általános iskolai tanulók nappali rendszerű nevelése, oktatása (1–4. évfolyam)	x	
852021	Általános iskolai tanulók nappali rendszerű nevelése, oktatása (5–8. évfolyam)	x	
852022	Sajátos nevelési igényű általános iskolai tanulók nappali rendszerű nevelése, oktatása (5–8. évfolyam)	x	
852031	Alapfokú művészetoktatás zeneművészeti ágban	x	
852032	Alapfokú művészetoktatás képző- és iparművészeti, táncművészeti, szín- és bábművészeti ágban	x	
853000	Középfokú oktatás intézményeinek, programjainak komplex támogatása	x	
853111	Nappali rendszerű gimnáziumi oktatás (9–12/13. évfolyam)	x	
853112	Sajátos nevelési igényű tanulók nappali rendszerű gimnáziumi oktatása (9–12/13. évfolyam)	x	
853113	Nemzeti és etnikai kisebbségi tanulók nappali rendszerű gimnáziumi oktatása (9–12/13. évfolyam)	x	
853121	Nappali rendszerű szakközépiskolai oktatás (9–12/13. évfolyam)	x	
853122	Sajátos nevelési igényű tanulók nappali rendszerű szakközép-iskolai oktatása (9–12/13. évfolyam)	x	
853131	Nappali rendszerű szakiskolai oktatás (9–10. évfolyam)	x	
853132	Sajátos nevelési igényű tanulók nappali rendszerű szakiskolai oktatása (9–10. évfolyam)	x	
853133	Nemzeti és etnikai kisebbségi tanulók nappali rendszerű szakiskolai oktatása (9–10. évfolyam)	x	
853211	Szakképesítés megszerzésére felkészítő nappali rendszerű szakmai elméleti oktatás a szakképzési évfolyamokon	x	

Szakfeladat száma	Szakfeladatok megnevezése	Alap-tevékenység	Kiegészítő tevékenység
853212	Sajátos nevelési igényű tanulók szakképesítés megszerzésére felkészítő nappali rendszerű szakmai elméleti oktatása a szakképzési évfolyamokon	x	
853214	Szakképesítés megszerzésére felkészítő szakmai elméleti felnőttoktatás	x	
853221	Szakképesítés megszerzésére felkészítő nappali rendszerű szakmai gyakorlati oktatás a szakképzési évfolyamokon	x	
854211	Felsőfokú szakképzés	x	x
854212	Szakirányú továbbképzés	x	x
854213	Felsőfokú végzettségi szintet nem biztosító egyéb képzés	x	x
854221	Alapképzés	x	x
854222	Mesterképzés	x	x
854223	Doktori képzés	x	x
854224	Kifutó rendszerben főiskolai képzés	x	x
854225	Kifutó rendszerben egyetemi képzés	x	x
854231	Köztársasági ösztöndíj	x	
854232	Miniszteri ösztöndíjak	x	
854233	Tanulmányi ösztöndíj	x	
854234	Szociális ösztöndíjak	x	
854235	Doktorandusz ösztöndíjak	x	
854236	Egyéb pénzbeli hallgatói juttatások, ösztöndíjak	x	
854237	Oktatói ösztöndíjak	x	
854238	Tankönyv- és jegyzettámogatás	x	
854239	Felsőoktatás-fejlesztés (minőség-, tehetséggondozás, kisszak)	x	
854241	Felsőoktatási szakértői testületek működése	x	x
854249	Egyéb felsőoktatás-szervezési feladatok	x	x
855100	Sport-, szabadidős képzés	x	x
855200	Kulturális képzés	x	x
855911	Általános iskolai napközi otthoni nevelés	x	
855912	Sajátos nevelési igényű tanulók napközi otthoni nevelése	x	
855914	Általános iskolai tanulószobai nevelés	x	
855915	Sajátos nevelési igényű tanulók általános iskolai tanulószobai nevelése	x	
855918	Sajátos nevelési igényű középiskolai, szakiskolai tanulók tanulószobai nevelése	x	
855919	Nemzeti és etnikai kisebbségi tanulók középiskolai, szakiskolai tanulószobai nevelése	x	
855931	Iskolarendszeren kívüli nem szakmai oktatás	x	x
855932	Iskolarendszeren kívüli szakmai oktatás	x	
855933	Foglalkoztatást elősegítő képzések	x	x
855934	Megváltozott munkaképességűek rehabilitációs képzése	x	
855935	Szakmai továbbképzések	x	x

Szakfeladat száma	Szakfeladatok megnevezése	Alap-tevékenység	Kiegészítő tevékenység
855936	Kötelező felkészítő képzések	x	x
855937	M.n.s. egyéb felnőttoktatás	x	x
856000	Oktatást kiegészítő tevékenységek komplex támogatása	x	
856011	Pedagógiai szakszolgáltató tevékenység	x	x
856020	Pedagógiai szakmai szolgáltatások	x	x
856091	Szakképzési és felnőttképzési támogatások	x	
856092	Munkaerő-piaci felnőttképzéshez kapcsolódó szakmai szolgáltatások	x	
856099	Egyéb oktatást kiegészítő tevékenység	x	x
860000	Egészségügy intézményeinek, programjainak komplex fejlesztési támogatása	x	
861000	Fekvőbeteg-ellátás komplex fejlesztési támogatása	x	x
861001	Fekvőbetegek aktív ellátása	x	x
861002	Fekvőbetegek krónikus ellátása	x	
861003	Bentlakásos egészségügyi rehabilitációs ellátás	x	
861004	Egészségügyi ápolás bentlakással	x	
861005	Bentlakásos hospice-ellátás	x	
862000	Járóbeteg-ellátás, fogorvosi ellátás komplex fejlesztési támogatása	x	x
862101	Háziorvosi alapellátás	x	
862102	Háziorvosi ügyeleti ellátás	x	
862211	Járóbetegek gyógyító szakellátása	x	x
862212	Járóbetegek rehabilitációs szakellátása	x	
862213	Járóbetegek gyógyító gondozása	x	
862214	Járóbetegek egynapos ellátása (pl. művesekezelés)	x	
862220	Egynapos sebészeti ellátás (egynapos beavatkozás)	x	x
862231	Foglalkozás-egészségügyi alapellátás	x	x
862232	Foglalkozás-egészségügyi szakellátás	x	x
862240	Egyéb, máshová nem sorolt járóbeteg-ellátás	x	x
862301	Fogorvosi alapellátás	x	x
862302	Fogorvosi ügyeleti ellátás	x	x
862303	Fogorvosi szakellátás	x	x
869011	Hatósági eljárás érdekében vagy más, jogszabályban előírt okból kötelezően végzett egészségügyi szakértői tevékenység	x	x
869012	Humán gyógyszerkészítmények engedélyezésének, forgalmazásának hatósági feladataival összefüggő szakértői tevékenység	x	
869020	Otthoni (egészségügyi) szakápolás	x	
869031	Egészségügyi laboratóriumi szolgáltatások	x	x
869032	Képalkotó diagnosztikai szolgáltatások	x	x
869033	Paramedikális szolgáltatás, természetgyógyászat	x	
869034	Mentés	x	

Szakfeladat száma	Szakfeladatok megnevezése	Alap-tevékenység	Kiegészítő tevékenység
869035	Betegszállítás, valamint orvosi rendelvényre történő halottszállítás	x	
869036	Vér-, szövet- és egyéb kapcsolódó szövetbank	x	
869037	Fizikoterápiás szolgáltatás	x	
869039	Egyéb, máshová nem sorolt kiegészítő egészségügyi szolgáltatás	x	x
869041	Család- és nővédelmi egészségügyi gondozás	x	x
869042	Ifjúság-egészségügyi gondozás	x	x
869043	Fertőző megbetegedések megelőzése, járványügyi ellátás	x	
869044	Nem fertőző megbetegedések megelőzése	x	
869049	Egyéb betegségmegelőzés, népegészségügyi ellátás	x	
869051	Környezet-egészségügyi feladatok	x	
869052	Település-egészségügyi feladatok	x	
869053	Sugár-egészségügyi feladatok	x	
869060	Élelmezés- és táplálkozás-egészségügyi felügyelet, ellenőrzés, tanácsadás	x	
869071	Szabadidős és nem kiemelt sportolók sportegészségügyi vizsgálata, felügyelete, ellenőrzése	x	
869072	Válogatott és kiemelt sportolók sportegészségügyi vizsgálata, felügyelete, ellenőrzése	x	
889108	Gyermekek egyéb napközbeni ellátása	x	
889109	Gyermekek napközbeni ellátásához kapcsolódó egyéb szolgáltatások	x	
900121	Zeneművészeti tevékenység	x	
900122	Táncművészeti tevékenység	x	
900124	Egyéb előadó-művészeti tevékenység	x	x
900200	Előadó-művészeti tevékenységet kiegészítő tevékenység	x	x
900300	Alkotóművészeti tevékenység	x	
900400	Kulturális műsorok, rendezvények, kiállítások szervezése	x	x
910110	Nemzeti könyvtári feladatok	x	
910121	Könyvtári állomány gyarapítása, nyilvántartása	x	
910122	Könyvtári állomány feltárása, megőrzése, védelme	x	
910123	Könyvtári szolgáltatások	x	x
910131	Levéltári állomány gyarapítása, kezelése és védelme	x	
910132	Levéltári szolgáltatás, tudományos, publikációs és információközvetítő tevékenység	x	x
910201	Múzeumi gyűjteményi tevékenység	x	
910202	Múzeumi tudományos feldolgozó és publikációs tevékenység	x	
910203	Múzeumi kiállítási tevékenység	x	
910204	Múzeumi közművelődési, közönségkapcsolati tevékenység	x	
931101	Edzőtáborok működtetése és fejlesztése	x	x
931102	Sportlétesítmények működtetése és fejlesztése	x	x

Szakfeladat száma	Szakfeladatok megnevezése	Alap-tevékenység	Kiegészítő tevékenység
931204	Iskolai, diáksport-tevékenység és támogatása	x	x
100000	Élelmiszergyártás	x	x
181300	Nyomdai előkészítő tevékenység	x	x
181400	Könyvkötés, kapcsolódó szolgáltatás	x	x
325000	Orvosi eszköz gyártása	x	x
381101	Települési hulladék összetevőinek válogatása, elkülönített begyűjtése, szállítása, átrakása	x	x
381102	Egyéb nem veszélyes hulladék összetevőinek válogatása, elkülönített begyűjtése, szállítása, átrakása	x	x
381103	Települési hulladék vegyes (ömlesztett) begyűjtése, szállítása, átrakása	x	x
381104	Egyéb nem veszélyes hulladék vegyes (ömlesztett) begyűjtése, szállítása, átrakása	x	x
381201	Egészségügyi és más fertőzésveszélyes hulladék begyűjtése, szállítása, átrakása	x	x
381202	Egyéb veszélyes hulladék begyűjtése, szállítása, átrakása	x	x
493909	M.n.s. egyéb szárazföldi személyszállítás	x	x
559012	Kollégiumi szálláshelynyújtás felsőoktatásban részt vevő hallgatók számára	x	x
559013	Diákotthoni szálláshelynyújtás felsőoktatásban részt vevő hallgatók számára	x	x
559016	Felsőoktatásban részt vevő hallgatók lakhatási támogatása	x	x
559099	Egyéb m.n.s. szálláshely-szolgáltatás	x	x
682001	Lakóingatlan bérbeadása, üzemeltetése	x	x
682002	Nem lakóingatlan bérbeadása, üzemeltetése	x	x
702100	PR-kommunikáció	x	x
702200	Üzletviteli, egyéb vezetési tanácsadás	x	x
711200	Mérnöki tevékenység, műszaki tanácsadás	x	x
712101	Mérőeszközök hitelesítése	x	x
712104	Bűnügyi, rendőrségi laboratóriumi vizsgálatok	x	x
712105	Orvostechnikai eszközök, in vitro diagnosztikai műszerek, gépek, eszközök és berendezések megfelelőségének vizsgálata és tanúsítása	x	x
712106	Élelmiszer-előállítással kapcsolatos állat-egészségügyi ellenőrző vizsgálatok	x	x
712109	Egyéb, hatósági eljárás érdekében végzett műszaki vizsgálat, elemzés	x	x
712201	Összetétel-, tisztaságvizsgálat, -elemzés	x	x
712202	Nemesfémvizsgálat	x	x
712203	Fizikaitulajdonság-vizsgálat	x	x
712204	Összetett műszaki, elektronikai rendszer vizsgálata	x	x
712209	Egyéb, műszaki vizsgálat, elemzés	x	x
731200	Médiareklám	x	x
743000	Fordítás, tolmácsolás	x	x

Szakfeladat száma	Szakfeladatok megnevezése	Alap-tevékenység	Kiegészítő tevékenység
773000	Egyéb gép, tárgyi eszköz kölcsönzése	x	x
823000	Konferencia, kereskedelmi bemutató szervezése	x	x
829000	Egyéb kiegészítő gazdasági tevékenység	x	x
890111	Esélyegyenlőség elősegítését célzó általános, komplex tevékenységek és programok	x	x
890112	Az egyenlő bánásmód megvalósulását célzó általános tevékenységek és programok	x	x
890114	A hátrányos helyzetű gyermekek, fiatalok és családok életminőségét javító programok	x	x
890115	Speciális tehetséggondozó programok hátrányos helyzetű gyermekek, fiatalok részére	x	x
890121	Fizikai és információs akadálymentesítést segítő programok, támogatások	x	x
890122	Fogyatékossággal élők esélyegyenlőségének előmozdításával kapcsolatos egyéb tevékenység	x	x
890123	Fogyatékossággal élők társadalmi integrációját segítő programok, támogatások	x	x
890124	Fogyatékossággal élők életminőségének javítását célzó programok és támogatások	x	x
890125	Komplex rehabilitációs programok fejlesztése, támogatása	x	x
890211	A fiatalok társadalmi integrációját segítő struktúra, szolgáltatások fejlesztése, működtetése	x	x
890215	A gyermekek és fiatalok környezet- és egészségtudatos gondolkodásának fejlesztését segítő programok	x	x
890216	Önkormányzati ifjúsági kezdeményezések és programok, valamint támogatásuk	x	x
910411	Növény- és állatkertek működtetése, a belépés és látogatás biztosítása	x	x
910412	Növény- és állatkertek megőrzése és fenntartása	x	x
910421	Védett természeti területek és természeti értékek bemutatása	x	x
910422	Védett természeti területek és természeti értékek megőrzése és fenntartása	x	x
910501	Közművelődési tevékenységek és támogatásuk	x	x
910502	Közművelődési intézmények, közösségi színterek működtetése	x	x
949900	M.n.s. egyéb közösségi, társadalmi tevékenység	x	x
960100	Textil, szőrme mosása, tisztítása	x	x

6. Az intézmény szakágazati besorolása
   Az intézmény államháztartási szakágazati besorolása: 854200 – Felsőfokú oktatás

III.
Az intézmény működése

1. Az intézmény élén magasabb vezetői megbízás alapján a rektor áll, akit – nyilvános pályázat útján – a Magyar Köztársaság elnöke, az Ftv. vonatkozó rendelkezése szerint bíz meg, illetve ment fel.

2. A gazdasági főigazgatót az Ftv.-ben foglaltak szerint, a rektor javaslatára az oktatási és kulturális miniszter határozott időre bízza meg, illetve vonja vissza megbízását. Felette az egyéb munkáltatói jogokat a rektor gyakorolja.

3. A foglalkoztatottak foglalkoztatási jogviszonya: az intézmény alkalmazottai a közalkalmazottak jogállásáról szóló 1992. évi XXXIII. törvény hatálya alá tartozó közalkalmazottak.

4. Az intézmény szervezeti felépítését és működésének rendjét, a vezetők közötti feladatmegosztást, a belső és külső kapcsolatokra vonatkozó további jogszabályok által előírt rendelkezéseket az intézmény szervezeti és működési szabályzata határozza meg. Az intézmény az Ftv. 21. és 115. §-ában foglaltak szerint küldi meg szervezeti és működési szabályzatát az oktatási és kulturális miniszternek.

5. Az intézmény szervezeti tagolása (az 1. számú mellékletnek megfelelően):
   5.1. Az intézményben oktatási, tudományos kutatási szervezeti egységként kar, tanszék, intézet, füvészkert, klinika, kutatóintézet, kutatócsoport és tangazdaság működik.
   Az intézmény karokra tagozódik. A karok egy vagy több szakmailag összetartozó, az 1.1.1. pont szerinti képzési területeken, képzési szinteken folyó képzés feladatainak ellátását szervezik. Az intézmény karai:
   – Állam- és Jogtudományi Kar,
   – Általános Orvostudományi Kar,
   – Bölcsészettudományi Kar,
   – Gazdaságtudományi Kar,
   – Gyógyszerésztudományi Kar,
   – Természettudományi és Informatikai Kar,
   – Egészségtudományi és Szociális Képzési Kar,
   – Juhász Gyula Pedagógusképző Kar,
   – Mezőgazdasági Kar,
   – Mérnöki Kar,
   – Fogorvostudományi Kar,
   – Zeneművészeti Kar.
   Az intézményben agrártudományi centrum és klinikai központ működik.
   5.2. Az intézményben kollégiumi, informatikai, szociális, kulturális, sport, könyvtári, levéltári, művészeti gyakorlóhely, gyógyító-megelőző feladatokat ellátó szolgáltató szervezeti egységek működnek.
   5.3. Az intézmény működtetési feladatainak ellátásához gazdasági, igazgatási, szervezési, műszaki szolgáltató és más, a működést biztosító funkcionális szervezeti egységeket tart fenn.

6. Az intézmény hallgatói létszáma:
   – az Ftv.-ben meghatározottak szerint felvehető maximális hallgatói létszám 40 129 fő.

IV.
Az intézmény gazdálkodása

1. Az intézmény önállóan működő és gazdálkodó központi költségvetési szerv.

2. Az intézmény ingatlanállománya:
   2.1. A Magyar Állam tulajdonában lévő ingatlanok, melyek az intézmény vagyonkezelésében vannak a Kincstári Vagyoni Igazgatósággal kötött vagyonkezelési szerződés alapján. (2. számú melléklet)
   A jogelőd intézmények és azok vagyonkezelési szerződéseik száma:
   Szent-Györgyi Albert Orvostudományi Egyetem /SZOTE/: 370224-1998/0100
   József Attila Tudományegyetem /JATE/: 370925-1998/0100
   Juhász Gyula Tanárképző Főiskola /JGYTF/: 370750-1997/0100
   Debreceni Agrártudományi Egyetem, Mezőgazdasági Főiskolai Kar: 370365-1997/0100
   2.2. Az intézmény tulajdonában lévő ingatlanok jegyzéke: 3. számú melléklet szerint.
   2.3. További, az intézmény használatában lévő ingatlanok jegyzéke és a használat jogcíme: 4. számú melléklet szerint.

3. Az intézményi hozzájárulással vagy közreműködéssel létrehozott, illetve működtetett társaságok, egyesületek, alapítványok és egyéb szervezetek jegyzéke és alapító okiratai, illetve az alapítással összefüggő más dokumentumai a szervezeti és működési szabályzat mellékletét képezik.

V.
Záró rendelkezések

1. Jelen alapító okirat 2009. július 1. napjával lép hatályba, ezzel egyidejűleg 3365-20/2008. iktatószámú alapító okirat a hatályát veszti.

2. Jelen alapító okirat I. fejezet 3. pontja szerinti besorolás és a tevékenységre vonatkozó II. fejezet rendelkezései a kincstári nyilvántartásba történő bejegyzés napján lépnek hatályba.

Budapest, 2009. július 1.

Oktatási és Kulturális Minisztérium
mint az alapító képviselője
átruházott jogkörében eljárva
Arató Gergely s. k.,
államtitkár

1. melléklet

Szegedi Tudományegyetem szervezeti felépítése

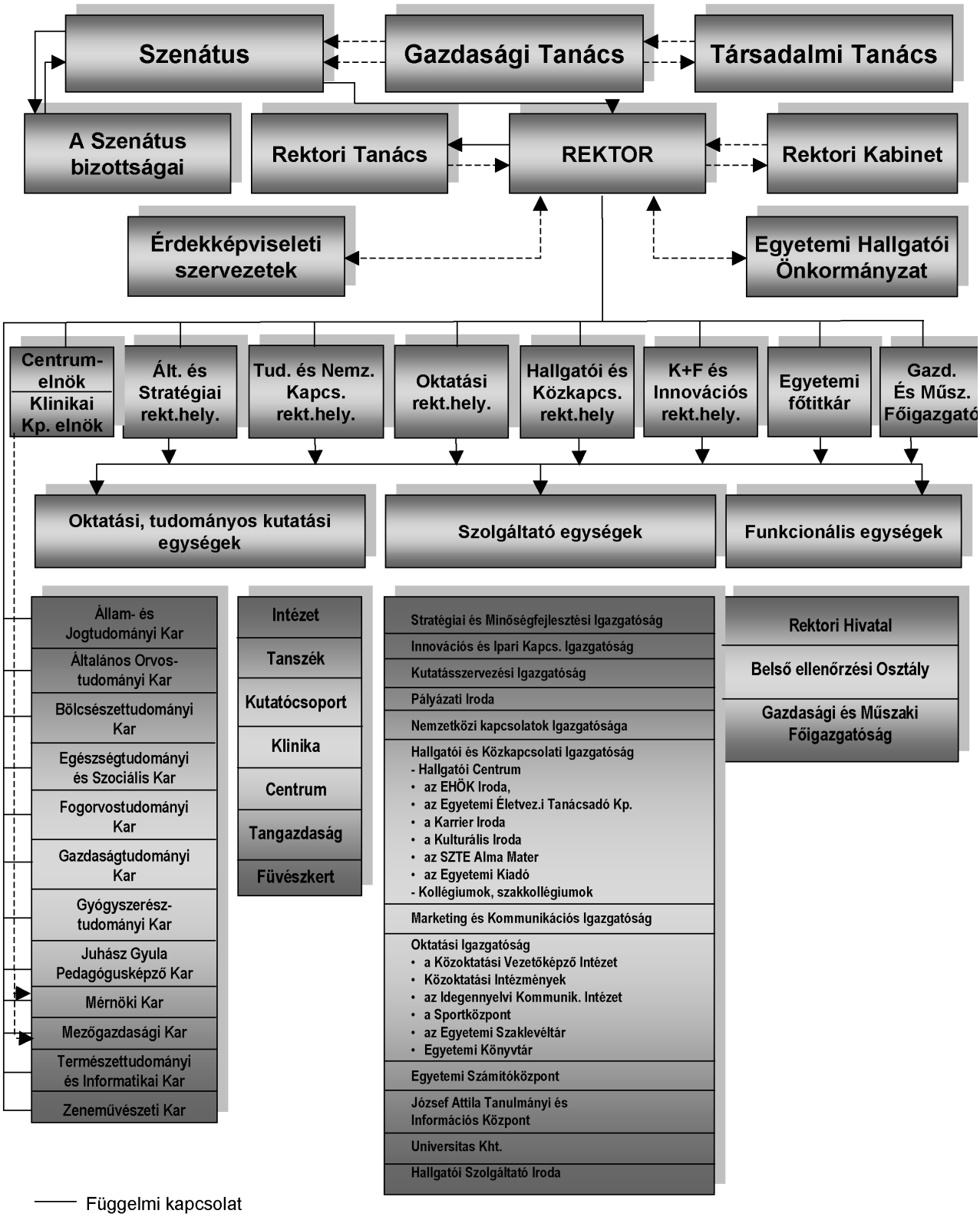

—— Függelmi kapcsolat

- - - - - Szakmai felügyelet, kapcsolattartás, információcsere

2. számú melléklet

Az intézmény vagyonkezelésében levő ingatlanok (területek, épületek)

Sorszám		Cím	Helyrajzi szám	Épületek	Megjegyzés
terület	épület				
	SZEGED				
1	1	Dugonics tér 13.	3762	Rektori Hivatal	
2	2	Rákóczi tér 1.	3072/2	Gazdasági Igazgatóság és Állam- és Jogtudományi Kar	6/21 tulajdoni hányad területre vonatkozik
3	3	Tisza Lajos krt. 54.	3911	Állam- és Jogtudományi Kar központi épület	
4	4	Egyetem u. 2.	3486	Bölcsészettudományi Kar oktatási épület	
5	5	Petőfi Sándor sgt. 32–34.	3482	Bölcsészettudományi Kar oktatási épület	
6	6	Feketesas u. 28. (udvar)	3895	Gazdaságtudományi Kar	88/200 tulajdoni hányad területre vonatkozik
7	7	Kálvária sgt. 1.	3185	Gazdaságtudományi Kar	720/1955 tulajdoni hányad területre vonatkozik
8	8	Aradi vértanúk tere 1.	3728/3	Bolyai-épület	
9	9	Rerrich Béla tér 1.	3728/6	Béke épület oktatás	
	10			Béke épület garázs	
	11			Béke épület kerékpártároló	
	12			Béke épület udvari vegyraktár	
10	13	Dóm tér 7–8.	3728/1	Kémia épülete	
11	14	Dóm tér 9.	3728/4	Fizika épülete	
12	15	Közép fasor 52.	1732	Biológia épülete	
13	16	Árpád tér 2.	3772	Számítóközpont, Természettudomány Kar	
14	17	Boldogasszony sgt. 6.	3715	oktatási épület, Főigazgatósági Hivatal	
	18			jegyzetbolt	
15	19	Boldogasszony sgt. 8.	3713	Juhász Gyula TFK Gyakorló Általános Iskola	
	20			Teleki Blanka kollégium	
	21			kazánház	

Sorszám		Cím	Helyrajzi szám	Épületek	Megjegyzés
terület	épület				
	22			garázs	
16	23	Szilléri sgt. 12.	10874	oktatási épület	
17	24	Topolya sor 2–4.	20353	tornacsarnok, sporttelep	
18	25	Tisza Lajos krt. 79–81.	3435	oktatási épület (79.)	
	26			melléképület (79).	
	27			oktatási épület (81.)	
	28			melléképület (81.)	
	29			melléképület (81.)	
19		Klinikapark északi terület	3729		
	30	Dóm tér 10–12.		Elméleti Intézet Általános Orvostudományi Kar	
	31	Dóm tér 13.		oktatási épület	
	32	Somogyi u. 4.		Orvosi Biológiai Intézet	
	33	Korányi fasor 6.		II. Sz. Belgyógyászati Klinika és Kardiológiai Központ, Bőrgyógyászati Klinika	
	34	Korányi fasor 7.		Belgyógyászati Intenzív Osztály	
	35	Korányi fasor 8.		I. Sz. Belgyógyászati Klinika	
	36	Korányi fasor 9.		Oktatási épület	
	37	Korányi fasor 10–12.		Szemészeti Klinika, Onkoterápiás Klinika	
	38	Pécsi u. 6.		Sebészeti Klinika	
	39	Pécsi u. 4.		porta és raktárépület	
	40	Somogyi u. 2.		Országos Vérellátó Szolgálat Szegedi Regionális Vérellátó Központ	
	41			tűzveszélyes folyadéktároló	
20	42	Korányi fasor 14–15.	3724	Gyermekgyógyászati Klinika	
	43	Tisza Lajos krt. 111.		Fül-Orr-Gégészeti és Fej-Nyaksebészeti Klinika	
	44	Tisza Lajos krt. 109.		Általános Orvostudományi Kar Dékáni Hivatal	

Sorszám		Cím	Helyrajzi szám	Épületek	Megjegyzés
terület	épület				
	45	Tisza Lajos krt. 113.		Dél-Alföldi Neurobiológiai Tudásközpont	
	46			főporta	
	47	Semmelweis u. 4.		Semmelweis Ignác kollégium	
21	48	Tisza Lajos krt. 107.	3719	Általános Orvostudományi Kar Gazdasági Igazgatóság és Élelmezési Központ	
22	49	Semmelweis u. 6.	3720	Új Klinika	
	50	Semmelweis u. 6.		Klinikai Kémiai Intézet, Klinikai Mikrobiológiai Diagnosztikai Intézet	
	51	Semmelweis u. 6.		Nukleáris Medicina Intézet Izotóplabor	
23		Klinikapark déli terület	20294		
	52	Semmelweis u. 8.		Kari Gyógyszertár	
	53	Semmelweis u. 8.		Nyomda 5038	
	54	Állomás u. 4.		termálkút	
	55	Állomás u. 4.		Nővérszálló	
	56	Tisza Lajos krt. 107.		égetőmű	
	57	Semmelweis u. 8.		kazánház	
bl	58	Semmelweis u. 8.		gázfogadó állomás	
	59	Semmelweis u. 8.		garázs 28 kocsiállásos	
	60	Semmelweis u. 8.		műhely 2. (karbantartás)	
	61	Semmelweis u. 8.		textiltisztító és -javító üzem	
	62	Semmelweis u. 8.		gázpalack tároló nyitott szín	
	63	Semmelweis u. 8.		gépkocsijavító műhely	
	64	Semmelweis u. 8.		nyitott szín	
	65	Semmelweis u. 8.		kertész faház (kertészek+szállítás)	
	66	Semmelweis u. 8.		raktár medicor (orvosi felszerelések)	
	67	Semmelweis u. 8.		sportfelszerelések raktára	

Sorszám		Cím	Helyrajzi szám	Épületek	Megjegyzés
terület	épület				
	68	Semmelweis u. 8.		selejtanyagraktár	
	69	Semmelweis u. 8.		központi anyagraktár	
	70	Semmelweis u. 8.		sportöltöző	
	71	Állomás u. 2.		Pathológiai Intézet	
24	72	Semmelweis u. 1.	3717	Szülészeti és Nőgyógyászati Klinika	
25	73	Kossuth L. sgt. 38.	25600	Anatómiai Szövet- és Fejlődéstani Int.	
26	74	Szentháromság u. 5.	3498	Pszichiátriai Klinika Magatartástudományi és Orvosi Pszichológiai Oktatási Csoport	
27	75	Pulcz u. 1.	25610/2	Pszichiátriai Klinika Neuropszychiátriai Rehabilitációs Osztály A épület	
	76			B épület	
28	77	Tisza Lajos krt. 64–66.	3754	Fogászati és Szájsebészeti Klinika	
	78			melléképület	
	79			melléképület	
	80			melléképület	
29	81	Zrínyi u. 9/B	3769	Dékáni Hivatal	
	82			tűzveszélyes vegyszertároló	
30	83	Zrínyi u. 9/A	3770	Dékáni Hivatal	
31	84	Eötvös u. 6.	3771	Gyógyszerésztudományi Kar Intézetek	
32	85	Temesvári krt. 31.	233	oktatási épület	
	86			melléképület	
	87			műhelyépület	
	88			tárolóépület	
	89			kazánház	
33	90	Bal fasor 39–45.	278	oktatási épület, Madzsar József Kollégium	
	91			raktárház	

Sorszám		Cím	Helyrajzi szám	Épületek	Megjegyzés
terület	épület				
34	92	Mars tér 7.	25607	oktatási épület, Főigazgatói Hivatal	
35	93	Mars tér 20.	3100	oktatási épület	
36	94	Moszkvai krt. 5.	25192/2	oktatási épület	
37	95	Moszkvai krt. 7.	25192/1	Irinyi-épület és Eötvös Kollégium	
38	96	Tisza Lajos krt. 103.	3716		
39	97	Ady tér 10.	3487	József Attila Tanulmányi és Információs Központ	
40	98	Hattyas u. 6–8.	20323/1	parancsnoki épület HU/2	
	99			parancsnoki épület HU/25	
	100			raktár HU/10	
	101			öltözők HU/3	
	102			zenesportcentrum HU/11	
	103			járműtároló HU/16	
	104			járműtároló HU/17	
	105			föld alatti folyadéktár. HU/18	
	106			tűzivízmedence HU/20	
	107			Tribün HU/21	
	108			tornaterem HU/33	
	109			kútház, vízkezelő ép. HU/35	
	110			oktatási épület HU/4	
	111			oktatási épület HU/5	
	112			oktatási épület HU/34	
	113			gázfogadó HU/8	
	114			elektromos kapcsoló HU/9	
	115			kazánház HU/24	
	116			hajótároló HU/29	

Sorszám		Cím	Helyrajzi szám	Épületek	Megjegyzés
terület	épület				
	117			oktatási épület HF 1	
	118			oktatási épület HF 2	
	119			oktatási épület HF 3	
	120			porta HF 4	
	121			méregraktár	
41	122	Szentháromság u. 2.	3506	Ságvári Endre Gyakorlógimnázium	
42	123	Boldogasszony sgt. 3.	3507	Ságvári Endre Gyakorlógimnázium, Ságvári Endre Gyakorló Általános Iskola	
43	124	Boldogasszony sgt. 5.	3511	Ságvári Endre Gyakorló Általános Iskola B épület	
44	125	Temesvári krt. 50–52.	240	Herman Ottó Kollégium	
	126			Móra Ferenc Kollégium	
	127			étterem	
45	128	Fürj u. 51.	493	Fürj utcai kollégium főépület	
	129			melléképület	
46	130	Kálvária sgt. 87.	25562/6	Márton Áron Szakkollégium	
47	131	Kossuth Lajos sgt. 74.	25851/1	Károlyi Mihály Kollégium 10 em. épület	
	132			4 szintes épület	
	133			konyha, étterem	
48	134	Semmelweis u. 7.	3698/1	id. Jancsó Miklós Kollégium	
49	135	Apáthy u. 4.	3737/3	Apáthy István Kollégium	
50	136	Szatymazi u. 16–18.	12404/14	Külföldi Hallgatók Diákotthona	
51	137	Béke u. 11–13.	3373	Béke utcai kollégium	
	138			melléképület	
52	139	Kollégiumi u. 11.	26013/1	kollégium	
	140			közösségi épület	
	141			kazánház	

Sorszám		Cím	Helyrajzi szám	Épületek	Megjegyzés
terület	épület				
	142			garázs	
	143			buszgarázs	
	144			modulbarakk	
53	145	Leányszállás köz 2.	25528/2	Nővérszálló	
54	146	Indóház tér 1.	20277/1	Nővérszálló	
55	147	Lövölde u. 42.	2106	füvészkert fitotron	
	148			új kazánház	
	149			régi kazánház	
	150			raktár	
	151			víztároló (építmény)	
	152			műhely	
	153			csővázas szín	
	154			szociális épület	
	155			virágház	
	156			fóliaház	
	157			hollandi ház	
	158			szaporítóház	
	159			kertiház	
	160			pavilon	
	161			hidroforház	
	162			kerti pihenő	
	163			lombgyűjtő	
	164			árnyékszék	
56		Lövölde u. 42.	2108	arborétum	
57		Lövölde u. 42.	2109	csatorna	

Sorszám		Cím	Helyrajzi szám	Épületek	Megjegyzés
terület	épület				
58		Lövölde u. 42.	2110	arborétum	
59	165	Lövölde u. 42.	2136/1	csillagvizsgáló	
	166			faház	
60	167	Tompai kapu u. 7.	21013/9	porta A jelű épület	
	168			trafóház B jelű épület	
	169			festékraktár C jelű épület	
	170			sátorraktár D jelű sátor	
	171			sátorraktár E jelű sátor	
	172			sátorraktár F jelű sátor	
	173			raktár G jelű (elektromos) épület	
	174			irodaépület I jelű épület	
	175			szín (volt asztalosműhely) J jelű ép.	
	176			fedett szín K jelű terület	
61	177	Budapesti út 5.	01392/1	kantin 64. épület	
	178			legénységi főépület 2., 3., 4. épület	
	179			étkezde+nyaktag 5. épület	
	180			étterem+nyaktag 6. épület	
	181			orvosi rendelő 7. épület	
	182			méregraktár 15. épület	
	183			raktár l6. épület	
	184			üzemanyag-tároló 17. épület	
	185			raktár 32. épület	
	186			raktár 33. épület	
	187			raktár 8. épület	
	188			vezetési pont 68. épület	

Sorszám		Cím	Helyrajzi szám	Épületek	Megjegyzés
terület	épület				
	189			teherporta 65. épület	
	190			legénységi körlet73. épület	
	191			kazánház 75. épület	
	192			kultúrház 76. épület	
	193			szervizépület 82. épület	
	194			műhely 9. épület	
	195			iskolaraktár 55. épület	
	196			őrszoba 11. épület	
	197			műhely 12. épület	
	198			raktár 14. épület	
	199			raktár 14/A épület	
62	200	Budapesti út 5.	01392/2	főporta 72. épület	
63	201	Budapesti út 5.	01392/6	kazánház új	
	202			lakóépület tégla 34. épület	
	203			lakóépület diáklakások 43. épület	
	204			lakóépület panel 44. épület	
	205			lakóépület panel 45. épület	
	206			ABC, presszó 46. épület	
	207			iskola 54. épület	
64	208	Alsóvárosi feketeföldek 167.	20987/1	D1 jelű épület	
	209			D2 jelű épület	
	210			D3 jelű épület	
65	211	Alsóvárosi feketeföldek 167.	20987/2	D4 jelű épület	
	212			D5 jelű épület	
	213			D6 jelű épület	

Sorszám		Cím	Helyrajzi szám	Épületek	Megjegyzés
terület	épület				
66	214	Hársfa u. 7–1.	1174	szolgálati lakás	értékesítése folyamatban van
	215			vegyszerraktár	
	216			melléképület	
	217			melléképület	
	218			szín	
67	219	Moszkvai krt. 9.	25187	raktár	
68	220	Batthyány u. 5.	3568	Napköziotthonos Óvoda	
69	221	Kossuth L. sgt. 35.	12299	Általános Orvostudományi Kar épülete	
70	222	Liliom u. 10.	3700	vendégház	
	223			udvari épület (szolgálati lakás)	
71	224	Szeged, Erzsébet liget	237	öltözőépület	
72	225	Szeged, Tiszapart üdülőtelep	2289/90/A	strandház üdülő	
73	226	Szeged, Partfürdő	2289/85/A	üdülőház	
74	227	Vöröshomok dűlő	5500/3	szabadidőközpont	
75	228	Bagoly u. 3/B fszt. 3.	4046/22/A/12	szolgálati lakás	
76	229	Brüsszeli krt.18/B 1/4	2582/A/19	szolgálati lakás	
77	230	Osztrovszky 23. fszt. 1.	2671/1/A/4	szolgálati lakás	
78	231	Kossuth L. sgt. 69–71. I/4	12367/A/4	szolgálati lakás	
79	232	Kossuth L. sgt. 69–71. II/13	12367/A/13	szolgálati lakás	
80	233	Rókusi krt. 1. B I/6.	16297/10/A/21	szolgálati lakás	
81	234	Boldogasszony sgt. 27/B I. 1.	3641/A/18	szolgálati lakás	
82	235	Petőfi S. sgt. 40/A II. 10.	3581/A/10	szolgálati lakás	
83	236	Karánsebesi u. 16.	4087/A/5	szolgálati lakás	
84	237	Közép fasor 30.	422/A/1	szolgálati lakás	
85	238		422/A/5	szolgálati lakás garázsa	

Sorszám		Cím	Helyrajzi szám	Épületek	Megjegyzés
terület	épület				
86	239	Kossuth L. sgt. 69–71.	12367/A/2	szolgálati lakás	
87	240	Kossuth L. sgt. 69–71.	12367/A/3	szolgálati lakás	
88	241	Kossuth L. sgt. 69–71.	12367/A/5	szolgálati lakás	
89	242	Kossuth L. sgt. 69–71.	12367/A/6	szolgálati lakás	
90	243	Kossuth L. sgt. 69–71.	12367/A/9	szolgálati lakás	
91	244	Kossuth L. sgt. 69–71.	12367/A/10	szolgálati lakás	
92	245	Kossuth L. sgt. 69–71.	12367/A/15	szolgálati lakás	
93	246	Kossuth L. sgt. 69–71.	12367/A/16	szolgálati lakás	
94	247	Kossuth L. sgt. 69–71.	12367/A/18	szolgálati lakás	
95	248	Kossuth L. sgt. 69–71.	12367/A/20	szolgálati lakás	
96	249	Ökörszem u. 7.	4128	szolgálati lakóház, udvar	
97	250	Dugonics u. 3–5. II. 26.	2705/A/26	szolgálati lakás	
98	251	Thököly u. 95.	1594/8	szolgálati lakóház, udvar	
99	252	Damjanich u. 14/B II. 1.	12157/A/18	szolgálati lakás	
100	253	Damjanich u. 14/A	12157/A/23	szolgálati lakás garázsa	
101	254	Veresács u. 17-2.	24875		1046/166665 tulajdoni hányad
102	255	Vág u. 9/A II. 8.	11643/17/A/8	szolgálati lakás	
103		Fő fasor 39.	1723	beépítetlen terület	értékesítése folyamatban van
104		Boros József dr. u. 24.	25228	beépítetlen terület	értékesítése folyamatban van
105		Boszorkánysziget	02216	vízi gyakorlótér	
106		Petőfi Sándor sgt. 30.	3481	beépítetlen terület	
107		Gém u. 18.	11633	beépítetlen terület	értékesítése folyamatban van
108		Alsóvárosi feketeföldek 167.	20985	beépítetlen terület	
109		Alsóvárosi feketeföldek 167.	20986/1	árok	
110		Honvéd tér 4.	3453	beépítetlen terület	

Sorszám		Cím	Helyrajzi szám	Épületek	Megjegyzés
terület	épület				
111		Semmelweis u. 7.	3698/2	beépítetlen terület	
112			3698/3	beépítetlen terület	
113			3693	beépítetlen terület	
114		Bánomkert sor	3705/2	közterület	
115		Baktó	01103/2	szántó	
116		Kollégiumi u. 13.	26122	beépítetlen terület	
117		Budapesti út 5.	01392/3	beépítetlen terület	
118		Budapesti út 5.	01392/4	park	
119		Budapesti út 5.	01392/5	közút	
		ÁSOTTHALOM			
120	256	III. körzet 301.	0166/6	Alkotóház	
	257			mosdóépület	
		DOMASZÉK			
121	258	külterület	045/23	kutyaház	
	259			állatház	
		BALATONBOGLÁR			
122	260	Erkel u. 2.	1499	üdülő főépülete	
	261			melléképület 1.	
	262			melléképület 2.	
	263			üdülő főépülete	
	264			melléképület	

Sorszám		Cím	Helyrajzi szám	Épületek	Megjegyzés
terület	épület				
		FONYÓD			
123	265	Gyöngy u. 8.	8255	üdülő A épület	
	266			B épület	
	267			C épület	
	268			D épület	
	269			WC-csoport	
		HÓDMEZŐVÁSÁRHELY			
124	270	Andrássy u. 19.	12773	IX. oktatási épület	
	271			VIII. Gregus Máté Szakközépiskola	
125	272	Andrássy u. 15–17.	12774	III. oktatási és igazgatási épület	
	273			IV. oktatási épület	
	274			V. oktatási épület	
	275			II. tornacsarnok	
	276	Petőfi u. 12.		I. kollégium, menza, mosoda	
	277			VI. tanműhely	
	278			VII. garázs	
126			0518	gyep	
127			0520/17	csatorna	
128			0520/18	gyep	
129			0520/19	út	
130			0520/22	szántó, gyep, út	
131			0520/39	szántó, gyep, agyaggödör	
132		Tanya 1431	0521/2	szántó, major, gazdasági épület, út	

Sorszám		Cím	Helyrajzi szám	Épületek	Megjegyzés
terület	épület				
133		Tanya 1435	0521/4	szántó, major, gazdasági épület, út	
	279			Takács Ferenc Képző Központ	
	280			szociális épület (magtárral üres)	
	281			50 férőhelyes szarvasmarha-istálló	
	282			borjúnevelde	
134	283	Tanya 1432	0521/5	kendermagostörzs-ól	
	284			baromfi utónevelő	
	285			3 juhhodály (baromfinövendék-nevelő)	
	286			I. juhhodály	
	287			II. juhhodály	
	288			gépszín	
135	289	Tanya 1432	0521/5	major, út szántó, gazdasági épület	
	289			struccistálló	
	290			kísérleti baromfitakarmány-kihasználási istálló	
	291			broyler I. telep baromfi előnevelő	
	292			broyler II. telep csibenevelő	
	293			100-as istálló holland típusú tejfeldolgozó	
	294			buszgarázs	
	295			sertéstelep (új)	
	296			mázsaház	
	297			kecskefarm	
136			0522/3	szántó, gyep, gazdasági épület agyaggödör	
137			0540/2	szántó	
138			0561/20	út	
139			0561/22	út	

Sorszám		Cím	Helyrajzi szám	Épületek	Megjegyzés
terület	épület				
140			0561/32	erdő, szántó	
	298			új-zélandi szerszámos	
	299			új-zélandi szénatároló	
141			0562	út	
142			0563/5	szántó	
143			0563/9	csatorna	
144			0567/1	szántó	
145			0573/3	gyep	
146			0573/5	út	
147			0573/6	út	
148		Bodzási út Tanya 4171	01026/5	Gyep, erdő, tanya, lőtér, lőtorony 2 db	
	300			tanya	
	301			lőtorony 1.	
	302			lőtorony 2.	
149		Bodzási út	01026/6	gyep, szántó, gazdasági épület	
	303			nyúltelep	

3. számú melléklet

Az intézmény tulajdonában levő ingatlan

Cím	Helyrajzi szám	Rendeltetés
Szeged, Erzsébet liget	236/3	teniszpályák

4. számú melléklet

Az intézmény által bérbe vett ingatlanok

Cím	Helyrajzi szám	Rendeltetése	JOGCÍM					
SZEGED			5 évre szóló bérleti szerződés	határozott időre szóló használati szerződés	határozott időre szóló bérleti szerződés	határozatlan időre szóló bérleti szerződés	határozatlan időre szóló teljes körű feladatellátás	bérleti jog megvásárlása
Tisza Lajos krt. 47.	3047/5/A/10	iroda	*					
Tisza Lajos krt. 47.	3047/5/A/15	iroda	*					
Tisza Lajos krt. 47.	3047/5/A/16	iroda	*					
Rákóczi tér 1.	3072/1	oktatási helyiség	*					
Zoltán u. 14.	25212	oktatási helyiség				*		
Tisza Lajos krt. 85.	3440/B/1	oktatási helyiség, tanári szoba				*		
Honvéd tér 6.	3444	Dékáni Hivatal, oktatási helyiségek				*		
Brüsszeli krt. 37.	11639	oktatás		*				
Temesvári krt. 35.	1769/1	aktív és krónikus fekvőbeteg-ellátás					*	
Boldogasszony sgt. 15.	3548	szakosított rendelő. és gondozóintézet					*	
Becsei u. 3. fszt. 2.	10016/21/B/2	körzeti orvosi rendelő (fogászat)					*	
Szent István tér 16.	2955/2	kutatás				*		
Feketesas u. 28.	3895	oktatás, tanári szoba, iroda						*
Kálvária sgt. 57.	25542	kórház					*	
Kossuth Lajos sgt. 42.	25610/1	kórház					*	
Pulcz u. 4.	25616/B/1	raktárak					*	
Kátai u. 28.	25528/1	nővérszálló					*	
Délceg u. 15.	14315	gépkocsiműhely					*	
Tisza Lajos krt. 94–95.	3497/2	rendelőintézet					*	
Vasas Szt. Péter u. 1–3.	25782	rendelőintézet					*	
Kálvin tér 5.	2976/B/1	rendelőintézet						
HÓDMEZŐVÁSÁRHELY								
	0521/3	irodaház				*		
		műhely és gépszín gyakorlati oktatás				*		

A Szent István Egyetem alapító okiratának módosítása

A Szent István Egyetem 30523/2008. számú, 2008. december 19-én kelt alapító okiratát a költségvetési szervek jogállásáról és gazdálkodásáról szóló 2008. évi CV. törvény (a továbbiakban: Kt.) 2. § (2) bekezdésében foglalt felhatalmazás alapján, figyelemmel a Kt. 3. § (2) bekezdésében és a 4. §-ában foglaltakra, valamint a 44. § (5) bekezdésében és 44. § (11) bekezdésében foglaltakra is, az államháztartásért felelős miniszterrel egyetértésben a következők szerint módosítom:

1. Az alapító okirat bevezető rendelkezései helyébe az alábbi rendelkezés lép:
   „A felsőoktatásról szóló 2005. évi CXXXIX. törvény (a továbbiakban: Ftv.) 16. §-ának (1) bekezdése és a 115. §-a (2) bekezdésének b) pontja, továbbá a költségvetési szervek jogállásáról és gazdálkodásáról szóló 2008. évi CV. törvény (a továbbiakban: Kt.) 2. §-ának (2) bekezdésében foglalt felhatalmazás alapján, figyelemmel a 3. §-ának (2) bekezdésében és a 4. §-ában foglaltakra, valamint az államháztartás működési rendjéről szóló 217/1998. (XII. 30.) Korm. rendelet (a továbbiakban: Ámr.) 10. §-ára

   a Szent István Egyetem (a továbbiakban: intézmény)

   központi költségvetési szerv alapító okiratának – az államháztartásért felelős miniszterrel egyetértésben – egységes szerkezetbe foglalt szövegét az alábbiak szerint állapítom meg:”

2. Az alapító okirat 1–14. pontjai helyébe a következő rendelkezések lépnek:

„I.
Általános rendelkezések

1. A költségvetési szerv:
   1.1. Neve: Szent István Egyetem.
   1.2. Rövidített megnevezése: SZIE.
   1.3. Angol nyelvű megnevezése: Szent István University.

2. Székhelye: 2100 Gödöllő, Páter Károly u. 1.

3. A költségvetési szerv besorolása: közszolgáltató költségvetési szerv – közintézet.

4. A létrehozásáról rendelkező jogszabály: a felsőoktatásról szóló 2005. évi CXXXIX. törvény módosításáról szóló 2008. évi XCIV. törvény.

5. Működési köre: az Ftv.-ben foglaltak szerint a Magyar Köztársaság területe (és e területen kívül).

6. Felügyeleti szerv neve, székhelye: Oktatási és Kulturális Minisztérium, 1055 Budapest, Szalay u. 10–14.
   Az alapítói jogok gyakorlója: az Ftv.-ben foglaltak szerint a Magyar Köztársaság Országgyűlése.

7. Az intézmény működési helye:
   7.1. Az intézmény telephelyei:
   1078 Budapest, István u. 2.,
   1146 Budapest, Thököly u. 74.,
   1142 Budapest, Ida u. 2.,
   5102 Jászberény, Rákóczi u. 53.,
   1142 Budapest, Tatai u. 3.,
   5540 Szarvas, Szabadság út 1–3.,
   5540 Szarvas, Szabadság út 4.,
   5600 Békéscsaba, Bajza u. 33.,
   5700 Gyula, Szent István út 17–19.

7.2. Az intézmény székhelyen kívüli képzésének székhelyei:
5000 Szolnok, Abonyi út 36.,
6722 Szeged, Kodály tér 1.
7.3. Az intézmény által alapított és fenntartott közoktatási intézmény:
– neve: Szent István Egyetem Gyakorló Általános Iskola és Gimnázium
címe: 5100 Jászberény, Rákóczi út 53.
– neve: Szent István Egyetem Gyakorlóóvoda és Gyakorló Általános Iskola
címe: 5540 Szarvas, Szabadság út 4.

8. Közvetlen jogelőd:
A felsőoktatásról szóló 2005. évi CXXXIX. törvény módosításáról szóló 2008. évi XCIV. törvény rendelkezései alapján 2009. január 1-jei hatállyal létrehozott intézmény jogelődje:
– az Állatorvos-tudományi Egyetem, amelynek jogelődje az 1787-ben a pesti egyetem orvoskarán megalapított állatgyógyászati tanszék, 1790-től Állatgyógyászati Intézet, illetőleg az 1851-ben önállósult Pesti magyar királyi Állatgyógyintézet és az 1875-től működő Magyar királyi Állatorvosi Tanintézet; több átszervezés és névváltozás után, az Állatorvosi Főiskola és Erdőmérnöki Főiskola létesítéséről szóló 97/1952. (X. 13.) MT számú rendelettel létesített Állatorvos-tudományi Főiskola, a felsőoktatási intézményekről szóló 1962. évi 22. sz. tvr.-rel létrehozott Állatorvos-tudományi Egyetem, Budapest;
– a Gödöllői Agrártudományi Egyetem, amelynek jogelődje a Budapesti királyi Magyar Tudományegyetem a budapesti Magyar Tudományegyetem mellett létesített Közgazdaságtudományi Kar szervezeti szabályzatáról szóló 272/1920. ME sz. rendelettel létesített közgazdaságtudományi kara, a Magyar Agrártudományi Egyetem felállításáról és szervezéséről szóló 8740/1945. (X. 2.) ME. sz. rendelet alapján felállított Magyar Agrártudományi Egyetem, a felsőoktatási intézményekről szóló 1962. évi 22. számú tvr.-rel létrehozott Agrártudományi Egyetem, Gödöllő;
– a Jászberényi Tanítóképző Főiskola, amelynek jogelődje az 1917-ben megnyílt Jászberényi Állami Tanítóképző Intézet, a tanító- és óvónőképzésről szóló 1958. évi 26. sz. tvr. és a tanító- és óvónőképzésről szóló 1958. évi 26. sz. tvr. végrehajtásáról szóló 187/1958. (M. K. 23.) M. M. számú utasítás alapján 1959-ben létrejött felsőfokú Jászberényi Tanítóképző Intézet, amelyet a tanítóképző főiskolák létesítéséről szóló 1974. évi 13. sz. tvr. és az egyes pedagógusképző intézmények átszervezésével kapcsolatos intézkedésekről szóló 1045/1974. (VIII. 31.) MT határozat 1975. szeptember 1-jétől Jászberényi Tanítóképző Főiskolává szervezett át;
– az Ybl Miklós Műszaki Főiskola, amelynek jogelődje az 1877. évi 23.042 számú rendelettel alapított Budapesti Állami Felső Ipariskola, az 1963-ban létrehozott Felsőfokú Ipari Technikum, az Ybl Miklós Építőipari Műszaki Főiskola létesítéséről szóló 1972. évi 15. számú tvr.-rel és az Ybl Miklós Építőipari Műszaki Főiskola irányításáról, kari tagozódásáról, képzési idejéről, valamint a budapesti Felsőfokú Építőipari Technikum, továbbá a debreceni Felsőfokú Építőgépészeti Technikum átszervezésével kapcsolatos átmeneti intézkedésekről szóló 1034/1972. (VIII. 27.) Mt.h. számú határozattal létesített Ybl Miklós Építőipari Műszaki Főiskola.
– Kertészeti és Élelmiszeripari Egyetem.
A költségvetési szerv jogutódja a 2008. december 31-én beolvadással megszűnt Tessedik Sámuel Főiskola (5540 Szarvas, Szabadság út 2.) költségvetési szervnek.

9. Jogszabályban meghatározott közfeladat: A felsőoktatásról szóló 2005. évi CXXXIX. törvény szerint a felsőoktatási intézmény a felsőoktatás feladatainak ellátására jött létre.

II.
Az intézmény alap-, kiegészítő, kisegítő és vállalkozási tevékenysége

1. A költségvetési szerv alaptevékenysége:
1.1. Az intézmény állami feladatként ellátandó alaptevékenysége:
– Az 1.1.1. pontban meghatározott képzési területen és képzési szinten alapképzést, mesterképzést, egységes, osztatlan képzést, továbbá szakirányú továbbképzést folytathat, s e képzésben oklevelet ad ki.
– Az oktatási miniszternek az 1993. évi LXXX. törvény alapján kiadott szakindítási engedélyek alapján kifutó rendszerben egyetemi és főiskolai szintű képzést folytat.

– Az 1.1.2. pontban meghatározott szakmacsoportban felsőfokú szakképzést folytathat s e képzésben bizonyítványt ad ki.
– Az Ftv. a szakképzésről szóló 1993. évi LXXVI. törvényben, a közoktatásról szóló 1993. évi LXXIX. törvényben és a felnőttképzésről szóló 2001. évi CI. törvényben foglaltak szerint részt vesz a közoktatási, továbbá a felsőoktatásnak nem minősülő szakképzési és az ágazati törvényekben meghatározott egyéb képzési feladatok megvalósításában.
– A képzéshez kapcsolódó képzési területeken, tudományterületeken alap-, alkalmazott és kísérleti kutatásokat és fejlesztéseket, tudományszervezést, technológiai innovációt, valamint az oktatást támogató egyéb kutatásokat végez.
– Az Ftv.-ben foglaltak alapján részt vesz az agrárgazdaság, állategészségügy körébe tartozó feladatok ellátásában, természetvédelmi területek gondozásában, a vonatkozó külön jogszabályok rendelkezései szerint.
– Közoktatási intézmény alapítójaként és fenntartójaként közoktatási feladatokat lát el, pedagógusképzést folytató intézményként gyakorló közoktatási intézmény fenntartója.
– A gyakorlati képzés céljaira tanüzemet, tangazdaságot és klinikát üzemeltet.
– A nemzeti és az egyetemes kultúra és a művészetek közvetítésével, művelésével és fejlesztésével, az anyanyelvi és az idegen nyelvi ismeretek fejlesztésével hozzájárul a hallgatók felkészítéséhez az értelmiségi létre.
– Az oktatás és a kutatás színvonalas ellátásához szükséges nemzetközi kapcsolatait fejleszti és ápolja.
– Tankönyv-, jegyzetíratást és -kiadást, taneszköz-fejlesztést végez.
– Az alaptevékenységi körbe tartozó hallgatók részére saját szervezetében tankönyv- és jegyzetellátást, könyvtári szolgáltatást, kollégiumi elhelyezést, kulturális és sportolási lehetőséget nyújt, továbbá olyan szolgáltatásokat, amelyek a hallgatók beilleszkedését, egészséges életvitelét és egészségügyi ellátását szolgálják.
– Diákotthoni szolgáltatást nyújt.
– Az alkalmazásában lévő közalkalmazottak ellátásával kapcsolatos feladatokat végez a vonatkozó jogszabályok szerint.
– Az intézmény infrastruktúrájának fenntartásával és folyamatos fejlesztésével kapcsolatban saját szervezetében lát el feladatokat.
– Feladatai teljesítése érdekében gazdasági, továbbá belső ellenőrzési feladatot ellátó funkcionális szervezeti egységet, valamint igazgatási, szervezési, műszaki szolgáltató és más, a működést biztosító funkcionális szervezeti egységeket működtet.
A felsorolt feladatokat az intézmény alaptevékenységként látja el, amelynek alapvető anyagi feltételeit a fenntartó által biztosított és az államháztartás alrendszereiből származó támogatások, átvett pénzeszközök biztosítják, valamint az államháztartáson kívüli forrásból származó bevételek, illetve a számára felajánlott vagyon.
1.1.1. Képzési terület és képzési szint, amelyeken az intézmény képzést folytat, illetve folytathat:
képzési terület:
– agrár,
– bölcsészettudomány,
– gazdaságtudományok,
– műszaki,
– pedagógusképzés,
– orvos- és egészségtudomány,
– társadalomtudomány,
– természettudomány,
alapképzés:
székhelyen, telephelyen: agrár, bölcsészettudomány, gazdaságtudományok, műszaki, pedagógusképzés, orvos- és egészségtudomány, társadalomtudomány, természettudomány;
mesterképzés:
székhelyen, telephelyen: agrár, bölcsészettudomány, gazdaságtudományok, műszaki, természettudomány.
1.1.2. Felsőfokú szakképzés szakmacsoportja, amelyben az intézmény szakképzést folytat, illetve folytathat:
székhelyen, telephelyen:
– egészségügy,
– egyéb szolgáltatások,
– élelmiszeripar,
– gépészet,
– informatika,
– kereskedelem-marketing, üzleti adminisztráció,

– környezetvédelem-vízgazdálkodás,
– közgazdaság,
– mezőgazdaság,
– művészet, közművelődés, kommunikáció,
– oktatás,
– ügyvitel,
– szociális szolgáltatások,
– vendéglátás-idegenforgalom.

székhelyen kívül:

– szociális szolgáltatások (5000 Szolnok, Abonyi út 36., 6722 Szeged, Kodály tér 1.)

1.1.3. Tudományterület, amelyen doktori képzés, doktori fokozat odaítélése folyik:

– agrártudományok,
– műszaki tudományok,
– társadalomtudományok,
– természettudományok.

2. A költségvetési szerv kiegészítő tevékenysége:

Ilyen tevékenységek elsősorban:

– a hallgatók számára olyan képzés, illetve szolgáltatás nyújtása, amely közvetlenül nem kapcsolódik a képzési és kimeneti követelményekben, a szakmai és vizsgakövetelményekben és a tantervekben, illetve szakképzési programokban foglalt tanulmányi kötelezettségek teljesítéséhez;
– felvételi előkészítő és egyéb tanfolyamok tartása;
– továbbképzés;
– felnőttképzési tevékenység;
– az Országos Képzési Jegyzékben szereplő, szakképesítést nyújtó iskolarendszeren kívüli szakképzés folytatása;
– a képzéshez kapcsolódó tudományterületeken kultúraművelés és fejlesztés, művészeti, szaktanácsadói és egyéb tevékenység;
– mezőgazdasági és élelmiszer-ipari termékek termelése, feldolgozása, forgalmazása;
– az intézményi infrastruktúra szabad kapacitásainak hasznosítása (kiadói tevékenység, tervezési tevékenység, nyomdaipari szolgáltatások, hazai és nemzetközi konferenciák szervezése, nyomdaipari termékek gyártása és értékesítése, munkahelyi vendéglátás, üzemi étkeztetés, oktatást szolgáló létesítmények, sportlétesítmények, kollégiumi szálláshelyek, valamint kutatási kapacitások bérbeadása);
– nyelvvizsgáztatási tevékenység.

3. A költségvetési szerv kisegítő tevékenysége:

A kisegítő tevékenység arányának jogszabályban meghatározottak szerinti felső határa: 50%.

4. A költségvetési szerv vállalkozási tevékenysége:

A költségvetési szerv nem folytat vállalkozási tevékenységet.

5. Az alaptevékenység, kiegészítő és kisegítő tevékenység államháztartási szakfeladat rend szerinti megjelölése:

5.1. A tevékenységek 2009. december 31-éig érvényes államháztartási szakfeladatrendi besorolása:

55133-7 Felsőoktatásban tanulók kollégiumi ellátása
55141-4 Üdültetés
55232-3 Iskolai intézményi közétkeztetés
73103-6 Agrártudományi kutatás és kísérleti fejlesztés
73104-7 Műszaki tudományi kutatás és kísérleti fejlesztés
73201-1 Humán és társadalomtudományi kutatás és kísérleti fejlesztés
75169-2 Máshová nem sorolható szervek tevékenysége
80121-4 Általános iskolai nappali rendszerű nevelés, oktatás
80311-9 Egyetemi oktatás
80321-8 Főiskolai oktatás
80341-6 Felsőfokú szakképesítést nyújtó képzés

80511-3 Napközi otthoni és tanulószobai foglalkozás (szorgalmi időben)
92311-6 Nemzeti könyvtári és szakkönyvtári tevékenység
92342-4 Védett természeti értékek gondozása, bemutatása
92401-4 Sportintézmények, sportlétesítmények működtetése

5.2. Az alaptevékenység, kiegészítő és kisegítő tevékenység 2010. január 1-jétől érvényes államháztartási szakfeladatrendi besorolása:

Szakfeladat száma	Szakfeladatok megnevezése	Alap-tevékenység	Kiegészítő tevékenység	Kisegítő tevékenység
011100	Gabonaféle (kivéve rizs), hüvelyes növény, olajos mag termesztése	x		
011200	Rizstermesztés	x		
011300	Zöldségféle, dinnye, gyökér-, gumósnövény termesztése	x		
011400	Cukornádtermesztés	x		
011500	Dohánytermesztés	x		
011600	Rostnövénytermesztés	x		
011900	Egyéb, nem évelő növény termesztése	x		
012100	Szőlőtermesztés	x		
012200	Trópusi gyümölcs termesztése	x		
012300	Citrusféle termesztése	x		
012400	Almatermésű, csonthéjas termesztése	x		
012500	Egyéb gyümölcs, héjastermésű termesztésse	x		
012600	Olajtartalmú gyümölcs termesztése	x		
012700	Italgyártási növény termesztése	x		
012800	Fűszer-, aroma-, narkotikus, gyógynövény termesztése	x		
012900	Egyéb évelő növény termesztése	x		
013000	Növényi szaporítóanyag termesztése	x		
014100	Tejhasznú szarvasmarha tenyésztése	x		
014200	Egyéb szarvasmarha tenyésztése	x		
014300	Ló, lóféle tenyésztése	x		
014500	Juh, kecske tenyésztése	x		
014600	Sertéstenyésztés	x		
014700	Baromfitenyésztés	x		
014900	Egyéb állat tenyésztése	x		
015000	Vegyes gazdálkodás	x		
016100	Növénytermesztési szolgáltatás	x		
016200	Állattenyésztési szolgáltatás	x		
016300	Betakarítást követő szolgáltatás	x		
016400	Vetési célú magfeldolgozás	x		
017000	Vadgazdálkodás, vadgazdálkodási és vadászati szolgáltatás	x		
021000	Erdészeti, egyéb erdőgazdálkodási tevékenység	x		
022000	Fakitermelés	x		
023000	Vadon termő egyéb erdei termék gyűjtése	x		

Szakfeladat száma	Szakfeladatok megnevezése	Alap-tevékenység	Kiegészítő tevékenység	Kisegítő tevékenység
024000	Erdészeti szolgáltatás	x		
031000	Halászat	x		
032000	Haltenyésztés	x		
100000	Élelmiszergyártás	x		
110000	Italgyártás	x		
160000	Fafeldolgozás (kivéve: bútor) fonottáru gyártása	x		
170000	Papír, papírtermék gyártása	x		
181200	Nyomás (kivéve: napilap)	x		
181300	Nyomdai előkészítő tevékenység	x		
181400	Könyvkötés, kapcsolódó szolgáltatás	x		
182000	Egyéb sokszorosítás	x		
201000	Vegyi alapanyag gyártása	x		
202000	Mezőgazdasági vegyi termék gyártása	x		
205000	Egyéb vegyi termék gyártása	x		
210000	Gyógyszergyártás	x	x	
360000	Víztermelés, -kezelés, -ellátás	x		
370000	Szennyvíz gyűjtése, tisztítása, elhelyezése	x		
381104	Egyéb nem veszélyes hulladék vegyes begyűjtése, szállítása, átrakása	x		
381202	Egyéb veszélyes hulladék begyűjtése, szállítása, átrakása	x		
382102	Egyéb nem veszélyes hulladék kezelése, ártalmatlanítása	x		
383100	Használt eszköz bontása	x		
383201	Nem veszélyes hulladék anyagában történő hasznosítása	x		
390005	Egyéb szennyeződésmentesítési tevékenységek	x		
390006	Egyéb speciális szennyezés-ellenőrzési tevékenységek	x		
461000	Ügynöki nagykereskedelem			x
462000	Mezőgazdasági nyersanyag, élőállat nagykereskedelme			x
463000	Élelmiszer, ital, dohányáru nagykereskedelme			x
466000	Egyéb gép, berendezés, tartozék nagykereskedelme			x
479901	Tankönyvforgalmazás költségvetési szervnél	x		
479909	Egyéb nem bolti, nem piaci kiskereskedelem			x
521020	Raktározás, tárolás	x		
522130	Parkoló, garázs üzemeltetése, fenntartása			x
552001	Üdülői-szálláshely szolgáltatás	x		
559011	Kollégiumi szálláshelynyújtás közoktatásban tanulók számára	x	x	
559012	Kollégiumi szálláshelynyújtás felsőoktatásban részt vevő hallgatók számára	x	x	
559013	Diákotthoni szálláshelynyújtás felsőoktatásban részt vevő hallgatók számára	x	x	

Szakfeladat száma	Szakfeladatok megnevezése	Alap-tevékenység	Kiegészítő tevékenység	Kisegítő tevékenység
559014	Felsőoktatásban részt vevő hallgatók PPP diákotthoni elhelyezése	x	x	
559015	Közoktatásban tanulók lakhatási támogatása	x		
559016	Felsőoktatásban részt vevő hallgatók lakhatási támogatása	x	x	
562912	Óvodai intézményi étkeztetés	x	x	
562913	Iskolai intézményi étkeztetés	x	x	
562916	Üdülői, tábori étkeztetés	x	x	
562917	Munkahelyi étkeztetés	x	x	
562919	Egyéb étkeztetés	x	x	
562920	Egyéb vendéglátás	x	x	
581100	Könyvkiadás	x	x	
581400	Folyóirat, időszaki kiadvány kiadása	x		
581900	Egyéb kiadói tevékenység	x	x	
582900	Egyéb szoftverkiadás	x	x	
591112	Promóciós, reklámfilm-videó gyártása	x	x	
591113	Egyéb televízióműsor-készítés	x	x	
591200	Film-, videogyártás, televíziós műsorfelvétel utómunkálatai	x	x	
591301	Filmhez kapcsolódó jogok engedélyezése és jövedelem	x	x	
591302	Film-, video- és televízió-műsor terjesztése	x	x	
592011	Hangfelvétel készítése, kiadása	x	x	
601000	Rádióműsor-összeállítás készítése	x	x	
602000	Televízió-műsor összeállítása, szolgáltatása	x	x	
619000	Egyéb távközlés			x
620100	Számítógépes programozás	x	x	
620200	Információtechnológiai szaktanácsadás	x	x	
620300	Számítógép-üzemeltetés	x	x	
620900	Egyéb információtechnológiai szolgáltatás	x	x	
631100	Adatszolgáltatás, webhoszting-szolgáltatás	x	x	
682001	Lakóingatlan bérbeadása, üzemeltetése			x
682002	Nem lakóingatlan bérbeadása, üzemeltetése	x	x	
683200	Ingatlankezelés			x
691001	Jogi segítségnyújtás	x	x	
691002	Egyéb jogi tevékenység	x	x	
692000	Számviteli, könyvvizsgálói, adószakértői tevékenység	x	x	
702200	Üzletviteli, egyéb vezetési tanácsadás	x	x	
711100	Építészmérnöki tevékenység	x	x	
711200	Mérnöki tevékenység, műszaki tanácsadás	x	x	
712201	Összetétel-, tisztaságvizsgálat, -elemzés	x	x	
712203	Fizikaitulajdonság-vizsgálat	x	x	

Szakfeladat száma	Szakfeladatok megnevezése	Alap-tevékenység	Kiegészítő tevékenység	Kisegítő tevékenység
712204	Összetett műszaki, elektronikai rendszer vizsgálata	x	x	
712209	Egyéb, műszaki vizsgálat, elemzés	x	x	
721111	Egészségügyi biotechnológiai alapkutatás	x	x	
721112	Egészségügyi biotechnológiai alkalmazott kutatás	x	x	
721113	Egészségügyi biotechnológiai kísérleti fejlesztés	x	x	
721121	Környezeti, ipari biotechnológiai alapkutatás	x	x	
721131	Mezőgazdasági biotechnológiai alapkutatás	x	x	
721132	Mezőgazdasági biotechnológiai alkalmazott kutatás	x	x	
721133	Mezőgazdasági biotechnológiai kísérleti fejlesztés	x	x	
721911	Matematikai alapkutatás	x	x	
721912	Matematikai alkalmazott kutatás	x	x	
721913	Matematikai kísérleti fejlesztés	x	x	
721922	Orvostudományi alkalmazott kutatás	x	x	
721923	Orvostudományi kísérleti fejlesztés	x	x	
721931	Agrártudományi alapkutatás	x	x	
721932	Agrártudományi alkalmazott kutatás	x	x	
721933	Agrártudományi kísérleti fejlesztés	x	x	
721941	Biológiai alapkutatás	x	x	
721942	Biológiai alkalmazott kutatás	x	x	
721943	Biológiai kísérleti fejlesztés	x	x	
721951	Kémiai alapkutatás	x	x	
721952	Kémiai alkalmazott kutatás	x	x	
721953	Kémiai kísérleti fejlesztés	x	x	
721961	Földtudományi alapkutatás	x	x	
721962	Földtudományi alkalmazott kutatás	x	x	
721963	Földtudományi kísérleti fejlesztés	x	x	
721971	Műszaki tudományi alapkutatás	x	x	
721972	Műszaki tudományi alkalmazott kutatás	x	x	
721973	Műszaki tudományi kísérleti fejlesztés	x	x	
721981	Fizikai alapkutatás	x	x	
721982	Fizikai alkalmazott kutatás	x	x	
721983	Fizikai kísérleti fejlesztés	x	x	
722011	Gazdaságtudományi alapkutatás	x	x	
722013	Gazdaságtudományi kísérleti fejlesztés	x	x	
731200	Médiareklám	x	x	
732000	Piac-, közvélemény-kutatás	x	x	
743000	Fordítás, tolmácsolás	x	x	
749010	Igazságügyi szakértői tevékenység	x	x	
749040	K + F tevékenységhez kapcsolódó innováció	x	x	

Szakfeladat száma	Szakfeladatok megnevezése	Alap-tevékenység	Kiegészítő tevékenység	Kisegítő tevékenység
749050	M.n.s. egyéb szakmai, tudományos, műszaki tevékenység	x	x	
750000	Állat-egészségügyi ellátás	x	x	
771100	Személygépjármű kölcsönzése			x
772100	Szabadidős, sporteszköz kölcsönzése			x
782000	Munkaerő-kölcsönzés			x
783000	Egyéb emberierőforrás-ellátás, -gazdálkodás	x		
811000	Építményüzemeltetés			x
821100	Összetett adminisztratív szolgáltatás	x	x	
821900	Fénymásolás, egyéb irodai szolgáltatás	x	x	
823000	Konferencia, kereskedelmi bemutató szervezése	x	x	
829000	Egyéb kiegészítő gazdasági tevékenység	x	x	
851011	Óvodai nevelés, ellátás	x		
851012	Sajátos nevelési igényű gyerekek óvodai nevelése, ellátása	x		
851013	Nemzeti és etnikai kisebbségi óvodai nevelés, ellátás	x		
852011	Általános iskolai tanulók nappali rendszerű nevelése, oktatása (1–4. évfolyam)	x		
852012	Sajátos nevelési igényű általános iskolai tanulók nappali rendszerű nevelése, oktatása (1–4. évfolyam)	x		
852013	Nemzeti és etnikai kisebbségi tanulók nappali rendszerű általános iskolai nevelése, oktatása (1–4. évfolyam)	x		
852014	Általános iskolai felnőttoktatás (1–4. évfolyam)	x	x	
852021	Általános iskolai tanulók nappali rendszerű nevelése, oktatása (5–8. évfolyam)	x		
852022	Sajátos nevelési igényű általános iskolai tanulók nappali rendszerű nevelése, oktatása (5–8. évfolyam)	x		
852023	Nemzeti és etnikai kisebbségi tanulók nappali rendszerű általános iskolai nevelése, oktatása (5–8. évfolyam)	x	x	
852024	Általános iskolai felnőttoktatás (5–8. évfolyam)	x		
852031	Alapfokú művészetoktatás zeneművészeti ágban	x		
852032	Alapfokú művészetoktatás képző- és iparművészeti, táncművészeti, szín- és bábművészeti ágban	x		
853111	Nappali rendszerű gimnáziumi oktatás (9–12/13. évfolyam)	x		
853112	Sajátos nevelési igényű tanulók nappali rendszerű gimnáziumi oktatása (9–12/13. évfolyam)	x		
853113	Nemzeti és etnikai kisebbségi tanulók nappali rendszerű gimnáziumi oktatása (9–12/13. évfolyam)	x	x	
853114	Gimnáziumi felnőttoktatás (9–12/13. évfolyam)	x		
854211	Felsőfokú szakképzés	x	x	
854212	Szakirányú továbbképzés	x	x	
854213	Felsőfokú végzettségi szintet nem biztosító egyéb képzés	x	x	
854221	Alapképzés	x	x	
854222	Mesterképzés	x	x	

Szakfeladat száma	Szakfeladatok megnevezése	Alap-tevékenység	Kiegészítő tevékenység	Kisegítő tevékenység
854223	Doktori képzés	x	x	
854224	Kifutó rendszerben főiskolai képzés	x	x	
854225	Kifutó rendszerben egyetemi képzés	x	x	
854231	Köztársasági ösztöndíj	x		
854232	Miniszteri ösztöndíjak	x		
854233	Tanulmányi ösztöndíj	x		
854234	Szociális ösztöndíjak			
854235	Doktorandusz-ösztöndíjak	x		
854236	Egyéb pénzbeli hallgatói juttatások, ösztöndíjak	x		
854237	Oktatói ösztöndíjak	x		
854238	Tankönyv- és jegyzettámogatás	x		
854239	Felsőoktatás-fejlesztés (minőség-, tehetséggondozás, kisszak)	x		
854241	Felsőoktatási szakértői testületek működése	x	x	
854249	Egyéb felsőoktatási-szervezési feladatok	x	x	
855100	Sport-, szabadidős képzés	x	x	
855911	Általános iskolai napközi otthoni nevelés	x	x	
855912	Sajátos nevelési igényű tanulók napközi otthoni nevelése	x	x	
855913	Nemzeti és etnikai kisebbségi tanulók napközi otthoni nevelése	x	x	
855914	Általános iskolai tanulószobai nevelés	x	x	
855915	Sajátos nevelési igényű tanulók általános iskolai tanulószobai nevelése	x	x	
855916	Nemzeti és etnikai kisebbségi tanulók általános iskolai tanulószobai nevelése	x	x	
855931	Iskolarendszeren kívüli nem szakmai oktatás	x	x	
855932	Iskolarendszeren kívüli szakmai oktatás	x	x	
855933	Foglalkoztatást elősegítő képzések	x	x	
855934	Megváltozott munkaképességűek rehabilitációs képzése	x		
855935	Szakmai továbbképzések	x	x	
855936	Kötelező felkészítő képzések	x	x	
855937	M.n.s. egyéb felnőttoktatás	x	x	
856000	Oktatást kiegészítő tevékenység	x	x	
856011	Pedagógiai szakszolgáltató tevékenység	x	x	
856091	Szakképzési és felnőttképzési támogatások	x	x	
856092	Munkaerő-piaci felnőttképzéshez kapcsolódó szakmai szolgáltatások	x	x	
856099	Egyéb oktatást kiegészítő tevékenység	x	x	
869039	Egyéb máshová nem sorolt kiegészítő egészségügyi szolgáltatás	x		
881000	Idősek, fogyatékossággal élők szociális ellátása bentlakás nélkül	x	x	
889108	Gyermekek egyéb napközbeni ellátása	x	x	

Szakfeladat száma	Szakfeladatok megnevezése	Alap-tevékenység	Kiegészítő tevékenység	Kisegítő tevékenység
889109	Gyermekek napközbeni ellátásához kapcsolódó egyéb szolgáltatások	x	x	
889943	Munkáltatók által nyújtott lakástámogatások	x		
889949	Egyéb, m.n.s. lakáshoz jutást segítő támogatások	x		
889966	Jóléti, sport- és kultúratámogatások	x		
889969	Egyéb speciális ellátások	x		
900400	Kulturális műsorok, rendezvények, kiállítások szervezése	x	x	
910121	Könyvtári állomány gyarapítása, nyilvántartása	x	x	
910122	Könyvtári állomány feltárása megőrzése, védelme	x	x	
910123	Könyvtári szolgáltatások	x	x	
910131	Levéltári állomány gyarapítása, kezelése és védelme	x	x	
910132	Levéltári szolgáltatás, tudományos, publikációs és információközvetítő tevékenység	x	x	
910201	Múzeumi gyűjteményi tevékenység	x	x	
910202	Múzeumi tudományos feldolgozó és publikációs tevékenység	x	x	
910203	Múzeumi kiállítási tevékenység	x	x	
910301	Történelmi hely, építmény, egyéb látványosság működtetése	x	x	
910302	Történelmi hely, építmény, egyéb látványosság megóvása	x	x	
910411	Növény- és állatkertek működtetése, a belépés és látogatás biztosítása	x	x	
910412	Növény- és állatkertek megőrzése és fenntartása	x	x	
910421	Védett természeti területek és természeti értékek bemutatása	x	x	
910422	Védett természeti területek és természeti értékek megőrzése és fenntartása	x	x	
931102	Sportlétesítmények működtetése és fejlesztése	x	x	
931201	Versenysport-tevékenység és támogatása	x	x	
931202	Utánpótlás-nevelési tevékenység és támogatása	x	x	
931204	Iskolai, diáksport-tevékenység és támogatása	x	x	
901206	Sportteljesítmények elismerése, járadékok, ösztöndíjak	x	x	
931903	Máshová nem sorolható egyéb sporttámogatás	x	x	
932918	Mindenféle m.n.s. szabadidős szolgáltatás	x	x	
932919	M.n.s. egyéb szórakoztatási tevékenység	x	x	
949900	M.n.s. egyéb közösségi, társadalmi tevékenység	x	x	

6. Az intézmény szakágazati besorolása

Az intézmény államháztartási szakágazati besorolása: 854200 – Felsőfokú oktatás

III.
Az intézmény működése

1. Az intézmény élén magasabb vezetői megbízás alapján a rektor áll, akit – nyilvános pályázat útján – a Magyar Köztársaság elnöke az Ftv. vonatkozó rendelkezése szerint bíz meg, illetve ment fel.

2. A gazdasági főigazgatót az Ftv.-ben foglaltak szerint, a rektor javaslatára az oktatási és kulturális miniszter határozott időre bízza meg, illetve vonja vissza megbízását. Felette az egyéb munkáltatói jogokat a rektor gyakorolja.

3. A foglalkoztatottak foglalkoztatási jogviszonya: az intézmény alkalmazottai a közalkalmazottak jogállásáról szóló 1992. évi XXXIII. törvény hatálya alá tartozó közalkalmazottak.

4. Az intézmény szervezeti felépítését és működésének rendjét, a vezetők közötti feladatmegosztást, a belső és külső kapcsolatokra vonatkozó további jogszabályok által előírt rendelkezéseket az intézmény szervezeti és működési szabályzata határozza meg. Az intézmény az Ftv. 21. és 115. §-ában foglaltak szerint küldi meg szervezeti és működési szabályzatát az oktatási és kulturális miniszternek.

5. Az intézmény szervezeti tagolása (az 1. számú mellékletnek megfelelően):
   5.1. Az intézményben oktatási, tudományos kutatási szervezeti egységként karok, tanszékek, intézetek, klinikák, kutatócsoportok, tangazdaságok működnek.
   Az intézmény karokra tagozódik. A karok egy vagy több szakmailag összetartozó, az 1.1.1. pont szerinti képzési területeken, képzési szinteken folyó képzés feladatainak ellátását szervezik. Az intézmény karai:
   – Állatorvos-tudományi Kar,
   – Gazdaság- és Társadalomtudományi Kar,
   – Gépészmérnöki Kar,
   – Mezőgazdaság- és Környezettudományi Kar,
   – Alkalmazott Bölcsészeti Kar,
   – Ybl Miklós Építéstudományi Kar,
   – Gazdasági Kar,
   – Víz- és Környezetgazdálkodási Kar,
   – Pedagógiai Kar.
   5.2. Az intézményben origiumok, informatikai, szociális, kollégiumi, kulturális, sport, könyvtári, levéltári, múzeumi, közoktatási feladatot ellátó szervezeti egységek, gyakorlati képzést biztosító tanműhely, valamint termelő feladatot ellátó szolgáltató szervezeti egységek működnek.
   5.3. Az intézmény működtetési feladatainak ellátásához gazdasági, igazgatási, szervezési, műszaki szolgáltató és más, a működést biztosító funkcionális szervezeti egységeket tart fenn.

6. Az intézmény hallgatói létszáma:
   – az Ftv.-ben meghatározottak szerint felvehető maximális hallgatói létszám 24 132 fő.

IV.
Az intézmény gazdálkodása

1. Az intézmény önállóan működő és gazdálkodó központi költségvetési szerv.

2. Az intézmény ingatlanállománya:
   2.1. A Magyar Állam tulajdonában lévő ingatlanok, melyek az intézmény vagyonkezelésében vannak a Kincstári Vagyoni Igazgatósággal kötött,
   Gödöllői Agrártudományi Egyetem
   370200/1998/0100 alapszerződés
   370200/1999/0101 szerződésmódosítás

Jászberényi Tanítóképző Főiskola
370406/1997/0001 alapszerződés
370406/2000/0101 szerződésmódosítás
Ybl Miklós Műszaki Főiskola
370231/1997/0001 alapszerződés
Állatorvostudományi Egyetem
370798/1998/0100 alapszerződés
Tessedik Sámuel Főiskola
370176-1998/0100 alapszerződés
370365-1997/0100 alapszerződés
370121-1998/0100 alapszerződés
90600-111/2005 vagyonkezelői jogot kijelölő nyilatkozat
90600-111/2005 vagyonkezelői jogot kijelölő nyilatkozat
31000-2623-1/2006 vagyonkezelői jogot kijelölő nyilatkozat
31000-1537-1/2003 vagyonkezelői jogot kijelölő nyilatkozat
31000-2798-4/2004 vagyonkezelői jogot kijelölő nyilatkozat
31000-1537-5/2003 vagyonkezelői jogot kijelölő nyilatkozat
számú vagyonkezelési szerződés, illetve a Kincstári Vagyoni Igazgatósággal kezelői jogra vonatkozó szerződés szerint, az 1999. évi vagyonmegosztásban rögzítettek alapján. 2. számú melléklet szerint.

2.2. Az intézmény tulajdonában lévő ingatlanok jegyzéke: nincs az intézménynek.

2.3. További, az intézmény használatában lévő ingatlanok jegyzéke és a használat jogcíme: nincs az intézménynek.

3. Az intézményi hozzájárulással vagy közreműködéssel létrehozott, illetve működtetett társaságok, egyesületek, alapítványok és egyéb szervezetek jegyzéke és alapító okiratai, illetve az alapítással összefüggő más dokumentumai a szervezeti és működési szabályzat mellékletét képezik.

V.
Záró rendelkezések

Jelen alapító okirat 2009. július 1. napjával lép hatályba, ezzel egyidejűleg 30523/2008. iktatószámú alapító okirat a hatályát veszti."

Budapest, 2009. július 1.

Oktatási és Kulturális Minisztérium
mint az alapító képviselője
átruházott jogkörében eljárva
Arató Gergely s. k.,
államtitkár

A Szent István Egyetem alapító okirata

A felsőoktatásról szóló 2005. évi CXXXIX. törvény (a továbbiakban: Ftv.) 16. §-ának (1) bekezdése és a 115. §-a (2) bekezdésének b) pontja, továbbá a költségvetési szervek jogállásáról és gazdálkodásáról szóló 2008. évi CV. törvény (a továbbiakban: Kt.) 2. §-ának (2) bekezdésében foglalt felhatalmazás alapján, figyelemmel a 3. §-ának (2) bekezdésében és a 4. §-ában foglaltakra, valamint az államháztartás működési rendjéről szóló 217/1998. (XII. 30.) Korm. rendelet (a továbbiakban: Ámr.) 10. §-ára

a Szent István Egyetem (a továbbiakban: intézmény)

központi költségvetési szerv alapító okiratának – az államháztartásért felelős miniszterrel egyetértésben – egységes szerkezetbe foglalt szövegét az alábbiak szerint állapítom meg:

I.
Általános rendelkezések

1. A költségvetési szerv:
   1.1. Neve: Szent István Egyetem.
   1.2. Rövidített megnevezése: SZIE.
   1.3. Angol nyelvű megnevezése: Szent István University.

2. Székhelye: 2100 Gödöllő, Páter Károly u. 1.

3. A költségvetési szerv besorolása: közszolgáltató költségvetési szerv – közintézet.

4. A létrehozásáról rendelkező jogszabály: a felsőoktatásról szóló 2005. évi CXXXIX. törvény módosításáról szóló 2008. évi XCIV. törvény.

5. Működési köre: az Ftv.-ben foglaltak szerint a Magyar Köztársaság területe (és e területen kívül).

6. Felügyeleti szerv neve, székhelye: Oktatási és Kulturális Minisztérium, 1055 Budapest, Szalay u. 10–14.
   Az alapítói jogok gyakorlója: az Ftv.-ben foglaltak szerint a Magyar Köztársaság Országgyűlése.

7. Az intézmény működési helye:
   7.1. Az intézmény telephelyei:
   1078 Budapest, István u. 2.,
   1146 Budapest, Thököly u. 74.,
   1142 Budapest, Ida u. 2.,
   5100 Jászberény, Rákóczi u. 53.,
   1142 Budapest, Tatai u. 3.,
   5540 Szarvas, Szabadság út 1–3.,
   5540 Szarvas, Szabadság út 4.,
   5600 Békéscsaba, Bajza u. 33.,
   5700 Gyula, Szent István út 17–19.
   7.2. Az intézmény székhelyen kívüli képzésének székhelyei:
   5000 Szolnok, Abonyi út 36.,
   6722 Szeged, Kodály tér 1.
   7.3. Az intézmény által alapított és fenntartott közoktatási intézmény:
   – neve: Szent István Egyetem Gyakorló Általános Iskola és Gimnázium
   címe: 5100 Jászberény, Rákóczi út 53.
   – neve: Szent István Egyetem Gyakorlóóvoda és Gyakorló Általános Iskola
   címe: 5540 Szarvas, Szabadság út 4.

8. Közvetlen jogelőd:
A felsőoktatásról szóló 2005. évi CXXXIX. törvény módosításáról szóló 2008. évi XCIV. törvény rendelkezései alapján 2009. január 1-jei hatállyal létrehozott intézmény jogelődje:
– az Állatorvos-tudományi Egyetem, amelynek jogelődje az 1787-ben a pesti egyetem orvoskarán megalapított állatgyógyászati tanszék, 1790-től Állatgyógyászati Intézet, illetőleg az 1851-ben önállósult Pesti magyar királyi Állatgyógyintézet és az 1875-től működő Magyar királyi Állatorvosi Tanintézet; több átszervezés és névváltozás után, az Állatorvosi Főiskola és Erdőmérnöki Főiskola létesítéséről szóló 97/1952. (X. 13.) MT számú rendelettel létesített Állatorvos-tudományi Főiskola, a felsőoktatási intézményekről szóló 1962. évi 22. sz. tvr.-rel létrehozott Állatorvos-tudományi Egyetem, Budapest;
– a Gödöllői Agrártudományi Egyetem, amelynek jogelődje a Budapesti királyi Magyar Tudományegyetem a budapesti Magyar Tudományegyetem mellett létesített Közgazdaságtudományi Kar szervezeti szabályzatáról szóló 272/1920. ME sz. rendelettel létesített közgazdaságtudományi kara, a Magyar Agrártudományi Egyetem felállításáról és szervezéséről szóló 8740/1945. (X. 2.) ME. sz. rendelet alapján felállított Magyar Agrártudományi Egyetem, a felsőoktatási intézményekről szóló 1962. évi 22. számú tvr.-rel létrehozott Agrártudományi Egyetem, Gödöllő;
– a Jászberényi Tanítóképző Főiskola, amelynek jogelődje az 1917-ben megnyílt Jászberényi Állami Tanítóképző Intézet, a tanító- és óvónőképzésről szóló 1958. évi 26. sz. tvr. és a tanító- és óvónőképzésről szóló 1958. évi 26. sz. tvr. végrehajtásáról szóló 187/1958. (M. K. 23.) M. M. számú utasítás alapján 1959-ben létrejött felsőfokú Jászberényi Tanítóképző Intézet, amelyet a tanítóképző főiskolák létesítéséről szóló 1974. évi 13. sz. tvr. és az egyes pedagógusképző intézmények átszervezésével kapcsolatos intézkedésekről szóló 1045/1974. (VIII. 31.) MT határozat 1975. szeptember 1-jétől Jászberényi Tanítóképző Főiskolává szervezett át;
– az Ybl Miklós Műszaki Főiskola, amelynek jogelődje az 1877. évi 23.042 számú rendelettel alapított Budapesti Állami Felső Ipariskola, az 1963-ban létrehozott Felsőfokú Ipari Technikum, az Ybl Miklós Építőipari Műszaki Főiskola létesítéséről szóló 1972. évi 15. számú tvr.-el és az Ybl Miklós Építőipari Műszaki Főiskola irányításáról, kari tagozódásáról, képzési idejéről, valamint a budapesti Felsőfokú Építőipari Technikum, továbbá a debreceni Felsőfokú Építőgépészeti Technikum átszervezésével kapcsolatos átmeneti intézkedésekről szóló 1034/1972. (VIII. 27.) Mt.h. számú határozattal létesített Ybl Miklós Építőipari Műszaki Főiskola.
– Kertészeti és Élelmiszeripari Egyetem.
A költségvetési szerv jogutódja a 2008. december 31-én beolvadással megszűnt Tessedik Sámuel Főiskola (5540 Szarvas, Szabadság út 2.) költségvetési szervnek.

9. Jogszabályban meghatározott közfeladat: A felsőoktatásról szóló 2005. évi CXXXIX. törvény szerint a felsőoktatási intézmény a felsőoktatás feladatainak ellátására jött létre.

II.
Az intézmény alap-, kiegészítő, kisegítő és vállalkozási tevékenysége

1. A költségvetési szerv alaptevékenysége:
1.1. Az intézmény állami feladatként ellátandó alaptevékenysége:
– Az 1.1.1. pontban meghatározott képzési területen és képzési szinten alapképzést, mesterképzést, egységes, osztatlan képzést, továbbá szakirányú továbbképzést folytathat, s e képzésben oklevelet ad ki.
– Az oktatási miniszternek az 1993. évi LXXX. törvény alapján kiadott szakindítási engedélyek alapján kifutó rendszerben egyetemi és főiskolai szintű képzést folytat.
– Az 1.1.2. pontban meghatározott szakmacsoportban felsőfokú szakképzést folytathat s e képzésben bizonyítványt ad ki.
– Az Ftv. a szakképzésről szóló 1993. évi LXXVI. törvényben, a közoktatásról szóló 1993. évi LXXIX. törvényben és a felnőttképzésről szóló 2001. évi Cl. törvényben foglaltak szerint részt vesz a közoktatási, továbbá a felsőoktatásnak nem minősülő szakképzési és az ágazati törvényekben meghatározott egyéb képzési feladatok megvalósításában.
– A képzéshez kapcsolódó képzési területeken, tudományterületeken alap-, alkalmazott és kísérleti kutatásokat és fejlesztéseket, tudományszervezést, technológiai innovációt, valamint az oktatást támogató egyéb kutatásokat végez.
– Az Ftv.-ben foglaltak alapján részt vesz az agrárgazdaság, állategészségügy körébe tartozó feladatok ellátásában, természetvédelmi területek gondozásában, a vonatkozó külön jogszabályok rendelkezései szerint.

– Közoktatási intézmény alapítójaként és fenntartójaként közoktatási feladatokat lát el, pedagógusképzést folytató intézményként gyakorló közoktatási intézmény fenntartója.
– A gyakorlati képzés céljaira tanüzemet, tangazdaságot és klinikát üzemeltet.
– A nemzeti és az egyetemes kultúra és a művészetek közvetítésével, művelésével és fejlesztésével, az anyanyelvi és az idegen nyelvi ismeretek fejlesztésével hozzájárul a hallgatók felkészítéséhez az értelmiségi létre.
– Az oktatás és a kutatás színvonalas ellátásához szükséges nemzetközi kapcsolatait fejleszti és ápolja.
– Tankönyv-, jegyzetíratást és -kiadást, taneszköz-fejlesztést végez.
– Az alaptevékenységi körbe tartozó hallgatók részére saját szervezetében tankönyv- és jegyzetellátást, könyvtári szolgáltatást, kollégiumi elhelyezést, kulturális és sportolási lehetőséget nyújt, továbbá olyan szolgáltatásokat, amelyek a hallgatók beilleszkedését, egészséges életvitelét és egészségügyi ellátását szolgálják.
– Diákotthoni szolgáltatást nyújt.
– Az alkalmazásában lévő közalkalmazottak ellátásával kapcsolatos feladatokat végez a vonatkozó jogszabályok szerint.
– Az intézmény infrastruktúrájának fenntartásával és folyamatos fejlesztésével kapcsolatban saját szervezetében lát el feladatokat.
– Feladatai teljesítése érdekében gazdasági, továbbá belső ellenőrzési feladatot ellátó funkcionális szervezeti egységet, valamint igazgatási, szervezési, műszaki szolgáltató és más, a működést biztosító funkcionális szervezeti egységeket működtet.
A felsorolt feladatokat az intézmény alaptevékenységként látja el, amelynek alapvető anyagi feltételeit a fenntartó által biztosított és az államháztartás alrendszereiből származó támogatások, átvett pénzeszközök biztosítják, valamint az államháztartáson kívüli forrásból származó bevételek, illetve a számára felajánlott vagyon.
1.1.1. Képzési terület és képzési szint, amelyeken az intézmény képzést folytat, illetve folytathat:
képzési terület:
– agrár,
– bölcsészettudomány,
– gazdaságtudományok,
– műszaki,
– pedagógusképzés,
– orvos- és egészségtudomány,
– társadalomtudomány,
– természettudomány,
alapképzés:
székhelyen, telephelyen: agrár, bölcsészettudomány, gazdaságtudományok, műszaki, pedagógusképzés, orvos- és egészségtudomány, társadalomtudomány, természettudomány;
mesterképzés:
székhelyen, telephelyen: agrár, bölcsészettudomány, gazdaságtudományok, műszaki, természettudomány.
1.1.2. Felsőfokú szakképzés szakmacsoportja, amelyben az intézmény szakképzést folytat, illetve folytathat:
székhelyen, telephelyen:
– egészségügy,
– egyéb szolgáltatások,
– élelmiszeripar,
– gépészet,
– informatika,
– kereskedelem-marketing, üzleti adminisztráció,
– környezetvédelem-vízgazdálkodás,
– közgazdaság,
– mezőgazdaság,
– művészet, közművelődés, kommunikáció,
– oktatás,
– ügyvitel,
– szociális szolgáltatások,
– vendéglátás-idegenforgalom.

székhelyen kívül:
– szociális szolgáltatások (5000 Szolnok, Abonyi út 36., 6722 Szeged, Kodály tér 1.)
1.1.3. Tudományterület, amelyen doktori képzés, doktori fokozat odaítélése folyik:
– agrártudományok,
– műszaki tudományok,
– társadalomtudományok,
– természettudományok.

2. A költségvetési szerv kiegészítő tevékenysége:
Ilyen tevékenységek elsősorban:
– a hallgatók számára olyan képzés, illetve szolgáltatás nyújtása, amely közvetlenül nem kapcsolódik a képzési és kimeneti követelményekben, a szakmai és vizsgakövetelményekben és a tantervekben, illetve szakképzési programokban foglalt tanulmányi kötelezettségek teljesítéséhez;
– felvételi előkészítő és egyéb tanfolyamok tartása;
– továbbképzés;
– felnőttképzési tevékenység;
– az Országos Képzési Jegyzékben szereplő, szakképesítést nyújtó iskolarendszeren kívüli szakképzés folytatása;
– a képzéshez kapcsolódó tudományterületeken kultúraművelés és fejlesztés, művészeti, szaktanácsadói és egyéb tevékenység;
– mezőgazdasági és élelmiszer-ipari termékek termelése, feldolgozása, forgalmazása;
– az intézményi infrastruktúra szabad kapacitásainak hasznosítása (kiadói tevékenység, tervezési tevékenység, nyomdaipari szolgáltatások, hazai és nemzetközi konferenciák szervezése, nyomdaipari termékek gyártása és értékesítése, munkahelyi vendéglátás, üzemi étkeztetés, oktatást szolgáló létesítmények, sportlétesítmények, kollégiumi szálláshelyek, valamint kutatási kapacitások bérbeadása);
– nyelvvizsgáztatási tevékenység.

3. A költségvetési szerv kisegítő tevékenysége:
A kisegítő tevékenység arányának jogszabályban meghatározottak szerinti felső határa: 50%.

4. A költségvetési szerv vállalkozási tevékenysége:
A költségvetési szerv nem folytat vállalkozási tevékenységet.

5. Az alaptevékenység, kiegészítő és kisegítő tevékenység államháztartási szakfeladat rend szerinti megjelölése:
5.1. A tevékenységek 2009. december 31-éig érvényes államháztartási szakfeladatrendi besorolása:
55133-7 Felsőoktatásban tanulók kollégiumi ellátása
55141-4 Üdültetés
55232-3 Iskolai intézményi közétkeztetés
73103-6 Agrártudományi kutatás és kísérleti fejlesztés
73104-7 Műszaki tudományi kutatás és kísérleti fejlesztés
73201-1 Humán és társadalomtudományi kutatás és kísérleti fejlesztés
75169-2 Máshová nem sorolható szervek tevékenysége
80121-4 Általános iskolai nappali rendszerű nevelés, oktatás
80311-9 Egyetemi oktatás
80321-8 Főiskolai oktatás
80341-6 Felsőfokú szakképesítést nyújtó képzés
80511-3 Napközi otthoni és tanulószobai foglalkozás (szorgalmi időben)
92311-6 Nemzeti könyvtári és szakkönyvtári tevékenység
92342-4 Védett természeti értékek gondozása, bemutatása
92401-4 Sportintézmények, sportlétesítmények működtetése

5.2. Az alaptevékenység, kiegészítő és kisegítő tevékenység 2010. január 1-jétől érvényes államháztartási szakfeladatrendi besorolása:

Szakfeladat száma	Szakfeladatok megnevezése	Alap-tevékenység	Kiegészítő tevékenység	Kisegítő tevékenység
011100	Gabonaféle (kivéve rizs), hüvelyes növény, olajos mag termesztése	x		
011200	Rizstermesztés	x		
011300	Zöldségféle, dinnye, gyökér-, gumósnövény termesztése	x		
011400	Cukornádtermesztés	x		
011500	Dohánytermesztés	x		
011600	Rostnövénytermesztés	x		
011900	Egyéb, nem évelő növény termesztése	x		
012100	Szőlőtermesztés	x		
012200	Trópusi gyümölcs termesztése	x		
012300	Citrusféle termesztése	x		
012400	Almatermésű, csonthéjas termesztése	x		
012500	Egyéb gyümölcs, héjastermésű termesztésse	x		
012600	Olajtartalmú gyümölcs termesztése	x		
012700	Italgyártási növény termesztése	x		
012800	Fűszer-, aroma-, narkotikus, gyógynövény termesztése	x		
012900	Egyéb évelő növény termesztése	x		
013000	Növényi szaporítóanyag termesztése	x		
014100	Tejhasznú szarvasmarha tenyésztése	x		
014200	Egyéb szarvasmarha tenyésztése	x		
014300	Ló, lóféle tenyésztése	x		
014500	Juh, kecske tenyésztése	x		
014600	Sertéstenyésztés	x		
014700	Baromfitenyésztés	x		
014900	Egyéb állat tenyésztése	x		
015000	Vegyes gazdálkodás	x		
016100	Növénytermesztési szolgáltatás	x		
016200	Állattenyésztési szolgáltatás	x		
016300	Betakarítást követő szolgáltatás	x		
016400	Vetési célú magfeldolgozás	x		
017000	Vadgazdálkodás, vadgazdálkodási és vadászati szolgáltatás	x		
021000	Erdészeti, egyéb erdőgazdálkodási tevékenység	x		
022000	Fakitermelés	x		
023000	Vadon termő egyéb erdei termék gyűjtése	x		
024000	Erdészeti szolgáltatás	x		
031000	Halászat	x		
032000	Haltenyésztés	x		

Szakfeladat száma	Szakfeladatok megnevezése	Alap-tevékenység	Kiegészítő tevékenység	Kisegítő tevékenység
100000	Élelmiszergyártás	x		
110000	Italgyártás	x		
160000	Fafeldolgozás (kivéve: bútor) fonottáru gyártása	x		
170000	Papír, papírtermék gyártása	x		
181200	Nyomás (kivéve: napilap)	x		
181300	Nyomdai előkészítő tevékenység	x		
181400	Könyvkötés, kapcsolódó szolgáltatás	x		
182000	Egyéb sokszorosítás	x		
201000	Vegyi alapanyag gyártása	x		
202000	Mezőgazdasági vegyi termék gyártása	x		
205000	Egyéb vegyi termék gyártása	x		
210000	Gyógyszergyártás	x	x	
360000	Víztermelés, -kezelés, -ellátás	x		
370000	Szennyvíz gyűjtése, tisztítása, elhelyezése	x		
381104	Egyéb nem veszélyes hulladék vegyes begyűjtése, szállítása, átrakása	x		
381202	Egyéb veszélyes hulladék begyűjtése, szállítása, átrakása	x		
382102	Egyéb nem veszélyes hulladék kezelése, ártalmatlanítása	x		
383100	Használt eszköz bontása	x		
383201	Nem veszélyes hulladék anyagában történő hasznosítása	x		
390005	Egyéb szennyeződésmentesítési tevékenységek	x		
390006	Egyéb speciális szennyezés-ellenőrzési tevékenységek	x		
461000	Ügynöki nagykereskedelem			x
462000	Mezőgazdasági nyersanyag, élőállat nagykereskedelme			x
463000	Élelmiszer, ital, dohányáru nagykereskedelme			x
466000	Egyéb gép, berendezés, tartozék nagykereskedelme			x
479901	Tankönyvforgalmazás költségvetési szervnél	x		
479909	Egyéb nem bolti, nem piaci kiskereskedelem			x
521020	Raktározás, tárolás	x		
522130	Parkoló, garázs üzemeltetése, fenntartása			x
552001	Üdülői-szálláshely szolgáltatás	x		
559011	Kollégiumi szálláshelynyújtás közoktatásban tanulók számára	x	x	
559012	Kollégiumi szálláshelynyújtás felsőoktatásban részt vevő hallgatók számára	x	x	
559013	Diákotthoni szálláshelynyújtás felsőoktatásban részt vevő hallgatók számára	x	x	
559014	Felsőoktatásban részt vevő hallgatók PPP diákotthoni elhelyezése	x	x	
559015	Közoktatásban tanulók lakhatási támogatása	x		
559016	Felsőoktatásban részt vevő hallgatók lakhatási támogatása	x	x	

Szakfeladat száma	Szakfeladatok megnevezése	Alap-tevékenység	Kiegészítő tevékenység	Kisegítő tevékenység
562912	Óvodai intézményi étkeztetés	x	x	
562913	Iskolai intézményi étkeztetés	x	x	
562916	Üdülői, tábori étkeztetés	x	x	
562917	Munkahelyi étkeztetés	x	x	
562919	Egyéb étkeztetés	x	x	
562920	Egyéb vendéglátás	x	x	
581100	Könyvkiadás	x	x	
581400	Folyóirat, időszaki kiadvány kiadása	x		
581900	Egyéb kiadói tevékenység	x	x	
582900	Egyéb szoftverkiadás	x	x	
591112	Promóciós, reklámfilm-videó gyártása	x	x	
591113	Egyéb televízióműsor-készítés	x	x	
591200	Film-, videogyártás, televíziós műsorfelvétel utómunkálatai	x	x	
591301	Filmhez kapcsolódó jogok engedélyezése és jövedelem	x	x	
591302	Film-, video- és televízió-műsor terjesztése	x	x	
592011	Hangfelvétel készítése, kiadása	x	x	
601000	Rádióműsor-összeállítás készítése	x	x	
602000	Televízió-műsor összeállítása, szolgáltatása	x	x	
619000	Egyéb távközlés			x
620100	Számítógépes programozás	x	x	
620200	Információtechnológiai szaktanácsadás	x	x	
620300	Számítógép-üzemeltetés	x	x	
620900	Egyéb információtechnológiai szolgáltatás	x	x	
631100	Adatszolgáltatás, web-hoszting szolgáltatás	x	x	
682001	Lakóingatlan bérbeadása, üzemeltetése			x
682002	Nem lakóingatlan bérbeadása, üzemeltetése	x	x	
683200	Ingatlankezelés			x
691001	Jogi segítségnyújtás	x	x	
691002	Egyéb jogi tevékenység	x	x	
692000	Számviteli, könyvvizsgálói, adószakértői tevékenység	x	x	
702200	Üzletviteli, egyéb vezetési tanácsadás	x	x	
711100	Építészmérnöki tevékenység	x	x	
711200	Mérnöki tevékenység, műszaki tanácsadás	x	x	
712201	Összetétel-, tisztaságvizsgálat, -elemzés	x	x	
712203	Fizikaitulajdonság-vizsgálat	x	x	
712204	Összetett műszaki, elektronikai rendszer vizsgálata	x	x	
712209	Egyéb, műszaki vizsgálat, elemzés	x	x	
721111	Egészségügyi biotechnológiai alapkutatás	x	x	
721112	Egészségügyi biotechnológiai alkalmazott kutatás	x	x	

Szakfeladat száma	Szakfeladatok megnevezése	Alap-tevékenység	Kiegészítő tevékenység	Kisegítő tevékenység
721113	Egészségügyi biotechnológiai kísérleti fejlesztés	x	x	
721121	Környezeti, ipari biotechnológiai alapkutatás	x	x	
721131	Mezőgazdasági biotechnológiai alapkutatás	x	x	
721132	Mezőgazdasági biotechnológiai alkalmazott kutatás	x	x	
721133	Mezőgazdasági biotechnológiai kísérleti fejlesztés	x	x	
721911	Matematikai alapkutatás	x	x	
721912	Matematikai alkalmazott kutatás	x	x	
721913	Matematikai kísérleti fejlesztés	x	x	
721922	Orvostudományi alkalmazott kutatás	x	x	
721923	Orvostudományi kísérleti fejlesztés	x	x	
721931	Agrártudományi alapkutatás	x	x	
721932	Agrártudományi alkalmazott kutatás	x	x	
721933	Agrártudományi kísérleti fejlesztés	x	x	
721941	Biológiai alapkutatás	x	x	
721942	Biológiai alkalmazott kutatás	x	x	
721943	Biológiai kísérleti fejlesztés	x	x	
721951	Kémiai alapkutatás	x	x	
721952	Kémiai alkalmazott kutatás	x	x	
721953	Kémiai kísérleti fejlesztés	x	x	
721961	Földtudományi alapkutatás	x	x	
721962	Földtudományi alkalmazott kutatás	x	x	
721963	Földtudományi kísérleti fejlesztés	x	x	
721971	Műszaki tudományi alapkutatás	x	x	
721972	Műszaki tudományi alkalmazott kutatás	x	x	
721973	Műszaki tudományi kísérleti fejlesztés	x	x	
721981	Fizikai alapkutatás	x	x	
721982	Fizikai alkalmazott kutatás	x	x	
721983	Fizikai kísérleti fejlesztés	x	x	
722011	Gazdaságtudományi alapkutatás	x	x	
722013	Gazdaságtudományi kísérleti fejlesztés	x	x	
731200	Médiareklám	x	x	
732000	Piac-, közvélemény-kutatás	x	x	
743000	Fordítás, tolmácsolás	x	x	
749010	Igazságügyi szakértői tevékenység	x	x	
749040	K + F tevékenységhez kapcsolódó innováció	x	x	
749050	M.n.s. egyéb szakmai, tudományos, műszaki tevékenység	x	x	
750000	Állat-egészségügyi ellátás	x	x	
771100	Személygépjármű kölcsönzése			x
772100	Szabadidős, sporteszköz kölcsönzése			x

Szakfeladat száma	Szakfeladatok megnevezése	Alap-tevékenység	Kiegészítő tevékenység	Kisegítő tevékenység
782000	Munkaerő-kölcsönzés			x
783000	Egyéb emberierőforrás-ellátás, -gazdálkodás	x		
811000	Építményüzemeltetés			x
821100	Összetett adminisztratív szolgáltatás	x	x	
821900	Fénymásolás, egyéb irodai szolgáltatás	x	x	
823000	Konferencia, kereskedelmi bemutató szervezése	x	x	
829000	Egyéb kiegészítő gazdasági tevékenység	x	x	
851011	Óvodai nevelés, ellátás	x		
851012	Sajátos nevelési igényű gyerekek óvodai nevelése, ellátása	x		
851013	Nemzeti és etnikai kisebbségi óvodai nevelés, ellátás	x		
852011	Általános iskolai tanulók nappali rendszerű nevelése, oktatása (1–4. évfolyam)	x		
852012	Sajátos nevelési igényű általános iskolai tanulók nappali rendszerű nevelése, oktatása (1–4. évfolyam)	x		
852013	Nemzeti és etnikai kisebbségi tanulók nappali rendszerű általános iskolai nevelése, oktatása (1–4. évfolyam)	x		
852014	Általános iskolai felnőttoktatás (1–4. évfolyam)	x	x	
852021	Általános iskolai tanulók nappali rendszerű nevelése, oktatása (5–8. évfolyam)	x		
852022	Sajátos nevelési igényű általános iskolai tanulók nappali rendszerű nevelése, oktatása (5–8. évfolyam)	x		
852023	Nemzeti és etnikai kisebbségi tanulók nappali rendszerű általános iskolai nevelése, oktatása (5–8. évfolyam)	x	x	
852024	Általános iskolai felnőttoktatás (5–8. évfolyam)	x		
852031	Alapfokú művészetoktatás zeneművészeti ágban	x		
852032	Alapfokú művészetoktatás képző- és iparművészeti, táncművészeti, szín- és bábművészeti ágban	x		
853111	Nappali rendszerű gimnáziumi oktatás (9–12/13. évfolyam)	x		
853112	Sajátos nevelési igényű tanulók nappali rendszerű gimnáziumi oktatása (9–12/13. évfolyam)	x		
853113	Nemzeti és etnikai kisebbségi tanulók nappali rendszerű gimnáziumi oktatása (9–12/13. évfolyam)	x	x	
853114	Gimnáziumi felnőttoktatás (9–12/13. évfolyam)	x		
854211	Felsőfokú szakképzés	x	x	
854212	Szakirányú továbbképzés	x	x	
854213	Felsőfokú végzettségi szintet nem biztosító egyéb képzés	x	x	
854221	Alapképzés	x	x	
854222	Mesterképzés	x	x	
854223	Doktori képzés	x	x	
854224	Kifutó rendszerben főiskolai képzés	x	x	
854225	Kifutó rendszerben egyetemi képzés	x	x	
854231	Köztársasági ösztöndíj	x		

Szakfeladat száma	Szakfeladatok megnevezése	Alap-tevékenység	Kiegészítő tevékenység	Kisegítő tevékenység
854232	Miniszteri ösztöndíjak	x		
854233	Tanulmányi ösztöndíj	x		
854234	Szociális ösztöndíjak			
854235	Doktorandusz ösztöndíjak	x		
854236	Egyéb pénzbeli hallgatói juttatások, ösztöndíjak	x		
854237	Oktatói ösztöndíjak	x		
854238	Tankönyv- és jegyzettámogatás	x		
854239	Felsőoktatás-fejlesztés (minőség-, tehetséggondozás, kisszak)	x		
854241	Felsőoktatási szakértői testületek működése	x	x	
854249	Egyéb felsőoktatási-szervezési feladatok	x	x	
855100	Sport-, szabadidős képzés	x	x	
855911	Általános iskolai napközi otthoni nevelés	x	x	
855912	Sajátos nevelési igényű tanulók napközi otthoni nevelése	x	x	
855913	Nemzeti és etnikai kisebbségi tanulók napközi otthoni nevelése	x	x	
855914	Általános iskolai tanulószobai nevelés	x	x	
855915	Sajátos nevelési igényű tanulók általános iskolai tanulószobai nevelése	x	x	
855916	Nemzeti és etnikai kisebbségi tanulók általános iskolai tanulószobai nevelése	x	x	
855931	Iskolarendszeren kívüli nem szakmai oktatás	x	x	
855932	Iskolarendszeren kívüli szakmai oktatás	x	x	
855933	Foglalkoztatást elősegítő képzések	x	x	
855934	Megváltozott munkaképességűek rehabilitációs képzése	x		
855935	Szakmai továbbképzések	x	x	
855936	Kötelező felkészítő képzések	x	x	
855937	M.n.s. egyéb felnőttoktatás	x	x	
856000	Oktatást kiegészítő tevékenység	x	x	
856011	Pedagógiai szakszolgáltató tevékenység	x	x	
856091	Szakképzési és felnőttképzési támogatások	x	x	
856092	Munkaerő-piaci felnőttképzéshez kapcsolódó szakmai szolgáltatások	x	x	
856099	Egyéb oktatást kiegészítő tevékenység	x	x	
869039	Egyéb máshová nem sorolt kiegészítő egészségügyi szolgáltatás	x		
881000	Idősek, fogyatékossággal élők szociális ellátása bentlakás nélkül	x	x	
889108	Gyermekek egyéb napközbeni ellátása	x	x	
889109	Gyermekek napközbeni ellátásához kapcsolódó egyéb szolgáltatások	x	x	
889943	Munkáltatók által nyújtott lakástámogatások	x		
889949	Egyéb, m.n.s. lakáshoz jutást segítő támogatások	x		
889966	Jóléti, sport- és kultúratámogatások	x		

Szakfeladat száma	Szakfeladatok megnevezése	Alap-tevékenység	Kiegészítő tevékenység	Kisegítő tevékenység
889969	Egyéb speciális ellátások	x		
900400	Kulturális műsorok, rendezvények, kiállítások szervezése	x	x	
910121	Könyvtári állomány gyarapítása, nyilvántartása	x	x	
910122	Könyvtári állomány feltárása megőrzése, védelme	x	x	
910123	Könyvtári szolgáltatások	x	x	
910131	Levéltári állomány gyarapítása, kezelése és védelme	x	x	
910132	Levéltári szolgáltatás, tudományos, publikációs és információközvetítő tevékenység	x	x	
910201	Múzeumi gyűjteményi tevékenység	x	x	
910202	Múzeumi tudományos feldolgozó és publikációs tevékenység	x	x	
910203	Múzeumi kiállítási tevékenység	x	x	
910301	Történelmi hely, építmény, egyéb látványosság működtetése	x	x	
910302	Történelmi hely, építmény, egyéb látványosság megóvása	x	x	
910411	Növény- és állatkertek működtetése, a belépés és látogatás biztosítása	x	x	
910412	Növény- és állatkertek megőrzése és fenntartása	x	x	
910421	Védett természeti területek és természeti értékek bemutatása	x	x	
910422	Védett természeti területek és természeti értékek megőrzése és fenntartása	x	x	
931102	Sportlétesítmények működtetése és fejlesztése	x	x	
931201	Versenysport-tevékenység és támogatása	x	x	
931202	Utánpótlás-nevelési tevékenység és támogatása	x	x	
931204	Iskolai, diáksport-tevékenység és támogatása	x	x	
901206	Sportteljesítmények elismerése, járadékok, ösztöndíjak	x	x	
931903	Máshová nem sorolható egyéb sporttámogatás	x	x	
932918	Mindenféle m.n.s. szabadidős szolgáltatás	x	x	
932919	M.n.s. egyéb szórakoztatási tevékenység	x	x	
949900	M.n.s. egyéb közösségi, társadalmi tevékenység	x	x	

6. Az intézmény szakágazati besorolása
   Az intézmény államháztartási szakágazati besorolása: 854200 – Felsőfokú oktatás

III.
Az intézmény működése

1. Az intézmény élén magasabb vezetői megbízás alapján a rektor áll, akit – nyilvános pályázat útján – a Magyar Köztársaság elnöke az Ftv. vonatkozó rendelkezése szerint bíz meg, illetve ment fel.

2. A gazdasági főigazgatót az Ftv.-ben foglaltak szerint, a rektor javaslatára az oktatási és kulturális miniszter határozott időre bízza meg, illetve vonja vissza megbízását. Felette az egyéb munkáltatói jogokat a rektor gyakorolja.

3. A foglalkoztatottak foglalkoztatási jogviszonya: az intézmény alkalmazottai a közalkalmazottak jogállásáról szóló 1992. évi XXXIII. törvény hatálya alá tartozó közalkalmazottak.

4. Az intézmény szervezeti felépítését és működésének rendjét, a vezetők közötti feladatmegosztást, a belső és külső kapcsolatokra vonatkozó további jogszabályok által előírt rendelkezéseket az intézmény szervezeti és működési szabályzata határozza meg. Az intézmény az Ftv. 21. és 115. §-ában foglaltak szerint küldi meg szervezeti és működési szabályzatát az oktatási és kulturális miniszternek.

5. Az intézmény szervezeti tagolása (az 1. számú mellékletnek megfelelően):
5.1. Az intézményben oktatási, tudományos kutatási szervezeti egységként karok, tanszékek, intézetek, klinikák, kutatócsoportok, tangazdaságok működnek.
Az intézmény karokra tagozódik. A karok egy vagy több szakmailag összetartozó, az 1.1.1. pont szerinti képzési területeken, képzési szinteken folyó képzés feladatainak ellátását szervezik. Az intézmény karai:
– Állatorvos-tudományi Kar,
– Gazdaság- és Társadalomtudományi Kar,
– Gépészmérnöki Kar,
– Mezőgazdaság- és Környezettudományi Kar,
– Alkalmazott Bölcsészeti Kar,
– Ybl Miklós Építéstudományi Kar,
– Gazdasági Kar,
– Víz- és Környezetgazdálkodási Kar,
– Pedagógiai Kar.
5.2. Az intézményben origiumok, informatikai, szociális, kollégiumi, kulturális, sport, könyvtári, levéltári, múzeumi, közoktatási feladatot ellátó szervezeti egységek, gyakorlati képzést biztosító tanműhely, valamint termelő feladatot ellátó szolgáltató szervezeti egységek működnek.
5.3. Az intézmény működtetési feladatainak ellátásához gazdasági, igazgatási, szervezési, műszaki szolgáltató és más, a működést biztosító funkcionális szervezeti egységeket tart fenn.

6. Az intézmény hallgatói létszáma:
– az Ftv.-ben meghatározottak szerint felvehető maximális hallgatói létszám 24 132 fő.

IV.
Az intézmény gazdálkodása

1. Az intézmény önállóan működő és gazdálkodó központi költségvetési szerv.

2. Az intézmény ingatlanállománya:
2.1. A Magyar Állam tulajdonában lévő ingatlanok, melyek az intézmény vagyonkezelésében vannak a Kincstári Vagyoni Igazgatósággal kötött,
Gödöllői Agrártudományi Egyetem
370200/1998/0100 alapszerződés
370200/1999/0101 szerződésmódosítás
Jászberényi Tanítóképző Főiskola
370406/1997/0001 alapszerződés
370406/2000/0101 szerződésmódosítás
Ybl Miklós Műszaki Főiskola
370231/1997/0001 alapszerződés
Állatorvostudományi Egyetem
370798/1998/0100 alapszerződés
Tessedik Sámuel Főiskola
370176-1998/0100 alapszerződés
370365-1997/0100 alapszerződés
370121-1998/0100 alapszerződés
90600-111/2005 vagyonkezelői jogot kijelölő nyilatkozat
90600-111/2005 vagyonkezelői jogot kijelölő nyilatkozat

31000-2623-1/2006 vagyonkezelői jogot kijelölő nyilatkozat
31000-1537-1/2003 vagyonkezelői jogot kijelölő nyilatkozat
31000-2798-4/2004 vagyonkezelői jogot kijelölő nyilatkozat
31000-1537-5/2003 vagyonkezelői jogot kijelölő nyilatkozat
számú vagyonkezelési szerződés, illetve a Kincstári Vagyoni Igazgatósággal kezelői jogra vonatkozó szerződés szerint, az 1999. évi vagyonmegosztásban rögzítettek alapján. 2. számú melléklet szerint.
2.2. Az intézmény tulajdonában lévő ingatlanok jegyzéke: nincs az intézménynek.
2.3. További, az intézmény használatában lévő ingatlanok jegyzéke és a használat jogcíme: nincs az intézménynek.

3. Az intézményi hozzájárulással vagy közreműködéssel létrehozott, illetve működtetett társaságok, egyesületek, alapítványok és egyéb szervezetek jegyzéke és alapító okiratai, illetve az alapítással összefüggő más dokumentumai a szervezeti és működési szabályzat mellékletét képezik.

V.
Záró rendelkezések

Jelen alapító okirat 2009. július 1. napjával lép hatályba, ezzel egyidejűleg 30523/2008. iktatószámú alapító okirat a hatályát veszti.

Budapest, 2009. július 1.

Oktatási és Kulturális Minisztérium
mint az alapító képviselője
átruházott jogkörében eljárva
Arató Gergely s. k.,
államtitkár

1. számú melléklet

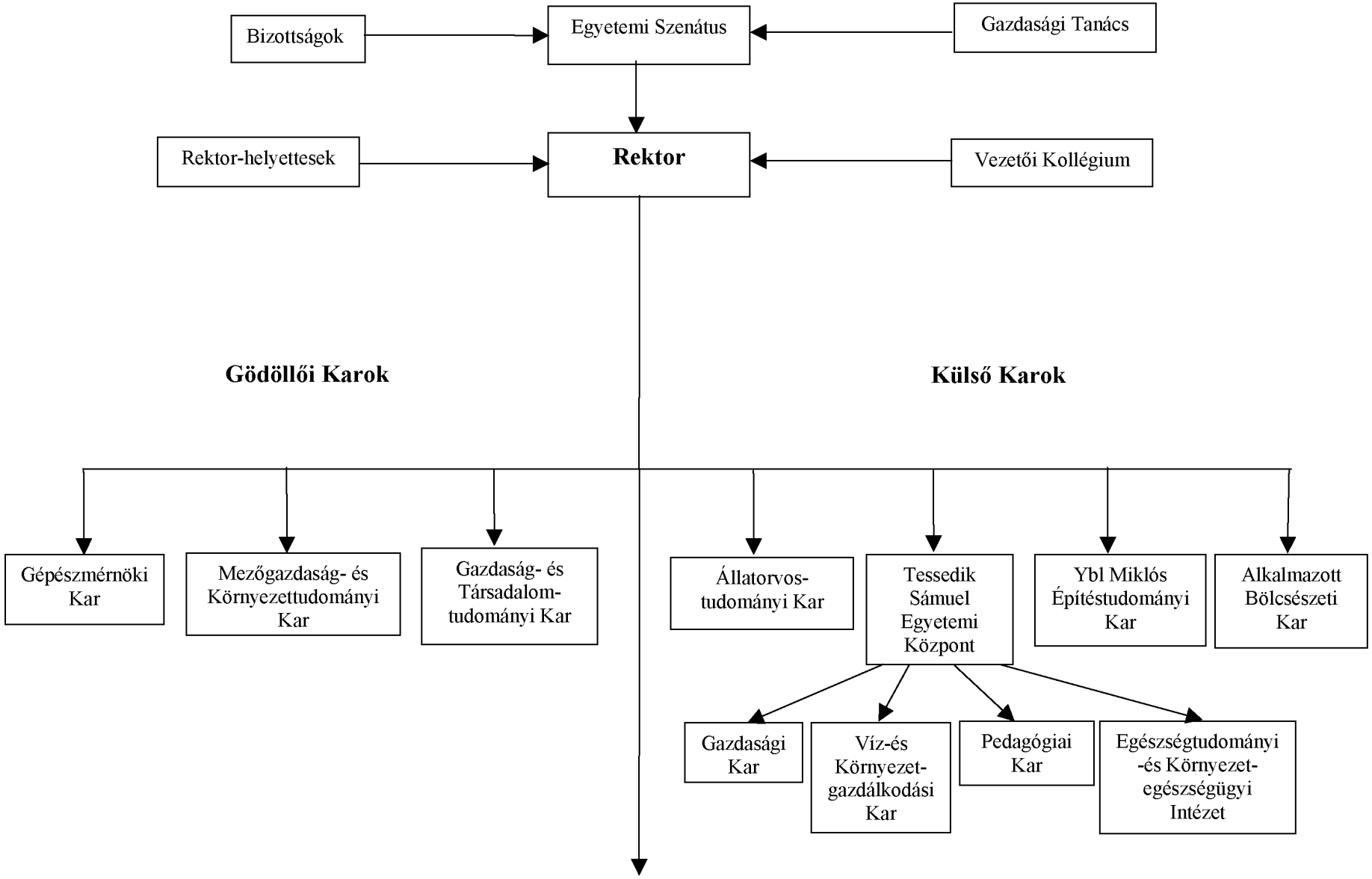

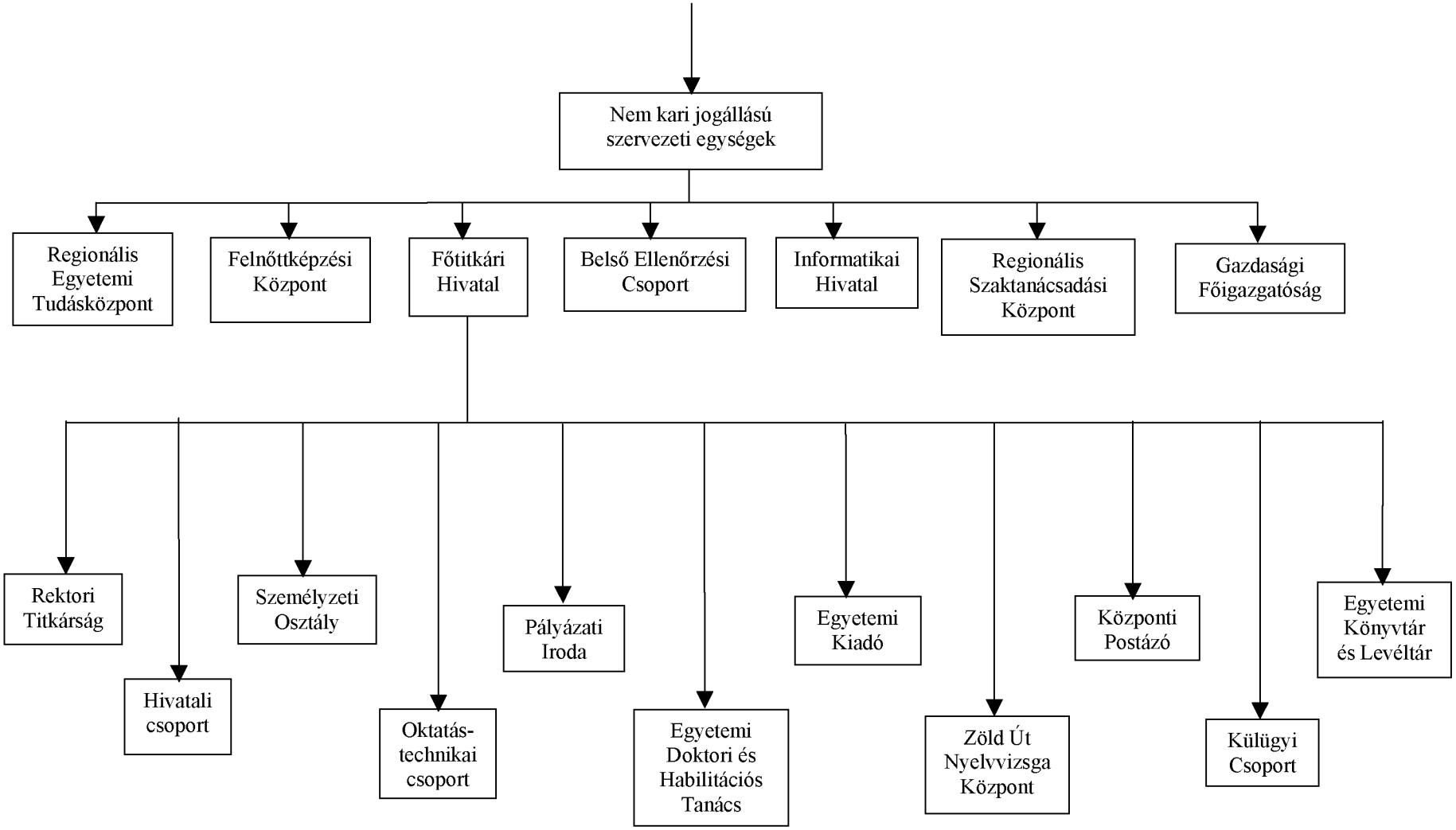
Nem kari jogállású szervezeti egységek
Regionális Egyetemi Tudásközpont
Felnőttképzési Központ
Főtitkári Hivatal
Belső Ellenőrzési Csoport
Informatikai Hivatal
Regionális Szaktanácsadási Központ
Gazdasági Főigazgatóság
Rektori Titkárság
Hivatali csoport
Személyzeti Osztály
Oktatás-technikai csoport
Pályázati Iroda
Egyetemi Doktori és Habilitációs Tanács
Egyetemi Kiadó
Zöld Út Nyelvvizsga Központ
Központi Postázó
Külügyi Csoport
Egyetemi Könyvtár és Levéltár

2. számú melléklet

Szent István Egyetem

Település	Hrsz.	Cím	Körzet	Kezelt hányad	Telekterület (m^2)	Épületek összterülete
Balatonfenyves	2525	Munkácsy M. u. 20.	M14	1/1	1690	700
Budapest X.	40991/35	Maglódi út 8.	F3	1/1	26994	2281
Csopak	2016	Füredi út	M19	1/1	1506	263
Fonyód	7876	Hegyalja u. 29.	M14	1/1	764	216
Gödöllő	0178/1	Szárítópuszta	F4	1/1	212272	167
Gödöllő	0178/2	Szárítópuszta	F4	1/1	86664	515
Gödöllő	0260/2	Babatpuszta	F4	1/1	152690	610
Gödöllő	0268	Babatpuszta	F4	1/1	376901	17179
Gödöllő	0279/2	Babatpuszta	F4	1/1	9874	605
Gödöllő	4415	Szabadság út 76.	F4	1/1	4257	912
Gödöllő	4418	Szabadság út 76.	F4	1/1	58029	45
Gödöllő	4853	Páter K. u. 1.	F4	1/1	8217	1074
Gödöllő	4855/2	Páter K. u. 1.	F4	1/1	11566	185
Gödöllő	4856/1	Páter K. u. 1.	F4	1/1	5258	642
Gödöllő	4856/2	Páter K. u. 1.	F4	1/1	2155	318
Gödöllő	4856/3	Páter K. u. 1.	F4	1/1	6166	1522
Gödöllő	4858	Páter K. u. 1.	F4	1/1	1686	79
Gödöllő	4890	Páter K. u. 1.	F4	1/1	6616	718
Gödöllő	4891	Páter K. u. 1.	F4	1/1	22247	2936
Gödöllő	4893	Páter K. u. 1.	F4	1/1	43532	353
Gödöllő	4897	Páter K. u. 1.	F4	1/1	9652	1001
Gödöllő	4898	Páter K. u. 1.	F4	1/1	18196	1631
Gödöllő	4928	Páter K. u. 1.	F4	1/1	52713	178
Gödöllő	4932	Páter K. u. 1.	F4	1/1	6524	764
Gödöllő	4938	Páter K. u. 1.	F4	1/1	30359	7306
Gödöllő	4943	Páter K. u. 1.	F4	1/1	12817	1365
Gödöllő	4944	Páter K. u. 1.	F4	1/1	6669	568
Gödöllő	4947/2/A/19	Egyetem tér 1.	F4	436/10000	70	70
Gödöllő	4947/2/A/21	Egyetem tér	F4	410/10000	59	148
Gödöllő	4947/2/A/22	Egyetem tér	F4	410/10000	59	36
Gödöllő	4947/2/A/23	Egyetem tér	F4	292/10000	42	85
Gödöllő	4947/2/A/24	Egyetem tér	F4	410/10000	59	145
Gödöllő	4947/2/A/25	Egyetem tér	F4	410/10000	59	57
Gödöllő	4947/2/A/26	Egyetem tér	F4	291/10000	42	90
Gödöllő	4948/3/A/10	Egyetem tér 4.	F4	410/10000	59	59

Település	Hrsz.	Cím	Körzet	Kezelt hányad	Telekterület (m^2)	Épületek összterülete
Gödöllő	4950	Páter K. u. 1.	F4	1/1	3443	451
Gödöllő	4951/10/A/6	Egyetem tér 8.	F4	836/10000	60	60
Gödöllő	4951/2	Páter K. u. 1.	F4	1/1	4364	9
Gödöllő	4951/8	Páter K. u. 1.	F4	1/1	16134	994
Gödöllő	4969/1	Premontrei u. 6.	F4	1/1	3393	270
Gödöllő	4969/5	Premontrei u. 6.	F4	1/1	592	110
Gödöllő	5120/20	Thököly u. 41.	F4	1/1	2559	306
Gödöllő	5880	Ady E. sétány	F4	1/1	36836	1150
Hatvan	0660	Józsefmajor	M10	1/1	78052	4938
Nagymaros	1927	Váci u. 141.	M13	1/1	1187	667
Tiszakécske	0212/3	Kerekdombi dülő	M03	1/1	2465	224
Üllő	0254	Dóra major	F4	1/1	305823	7772
Üllő	0300/1	Dóra major	F4	1/1	130354	11843
Üllő	0324	Dóra major	F4	1/1	53366	270
Üllő	0329	Dóra major	F4	1/1	177789	1322
Budapest VII. ker.	33298	István u. 2.	F3	1/1	35337	8869
Budapest VII. ker.	33824	Rottenbiller u. 50.	F3	1/1	3746	3420
Budapest VIII. ker.	36651	Mária u. 7.	F3	1/1	1095	1491
Budapest XIV. ker.	32788	Thököly út 74.	F3	1/1	4789	740
Budapest XIV. ker.	32791	Thököly út 67.	F3	1/1	1150	424
Budapest XIV. ker.	31905/8	Mogyoródi u. 59.	F3	1/1	11187	1260
Budapest XIV. ker.	32429	Hungária krt. 2.	F3	1/1	11546	503
Budapest XIV. ker.	31260/310	Lőcsey u. 39.	F3	1/1	410	146
Budapest XIV. ker.	32657	Ida u. 2.	F3	1/1	1083	1571
Gödöllő	076	Ganz Á. u. 2.	F4	1/1	22396	1590
Gödöllő	176/1	Szabadság út 9.	F4	1/1	1771	347
Gödöllő	4934	Páter K. u. 1.	F4	1/1	27030	4025
Gödöllő	4937	Páter K. u. 1.	F4	1/1	37985	4252
Gödöllő	4940	Páter K. u. 1.	F4	1/1	40748	12958
Gödöllő	4941	Páter K. u. 1.	F4	1/1	13015	2488
Gödöllő	5395/3	Állomás u. 4.	F4	1/1	1077	2394
Gödöllő	5939	Tessedik S. u. 6.	F4	1/1	3180	347
Jászberény	5910/2	Rákóczi u. 55.	M16	1/1	6085	767
Jászberény	6027	Rákóczi u. 53.	M16	1/1	30168	2660
Jászberény	6034	Rákóczi u. 37.	M16	918/1172	1172	750
Balatonszepezd	144/7	belterület	M19	1/1	7324	
Csopak	171	Sirály utca	M19	1/1	2623	
Csopak	2022	Füredi út	M19	1/1	243	

Település	Hrsz.	Cím	Körzet	Kezelt hányad	Telekterület (m^2)	Épületek összterülete
Domony	0170	külterület	M13	1/1	37200	
Gödöllő	0105	külterület	F4	1/1	2581	
Gödöllő	0119/4	külterület	F4	1/1	373501	
Gödöllő	0177	Szárítópuszta	F4	1/1	175012	
Gödöllő	0250	Babatpuszta	F4	1/1	416	
Gödöllő	0251	Babatpuszta	F4	1/1	44996	
Gödöllő	0259/1	Babatpuszta	F4	1/1	29549	
Gödöllő	0259/2	Babatpuszta	F4	1/1	11425	
Gödöllő	0260/1	Babatpuszta	F4	1/1	244951	
Gödöllő	0260/3	Babatpuszta	F4	1/1	978	
Gödöllő	0261/1	Babatpuszta	F4	1/1	4671	
Gödöllő	0261/2	Babatpuszta	F4	1/1	699	
Gödöllő	0261/3	Babatpuszta	F4	1/1	1066	
Gödöllő	0262/1	Babatpuszta	F4	1/1	1024200	
Gödöllő	0262/2	Babatpuszta	F4	1/1	5959	
Gödöllő	0263	Babatpuszta	F4	1/1	56840	
Gödöllő	0264	Babatpuszta	F4	1/1	2304	
Gödöllő	0265	Babatpuszta	F4	1/1	82382	
Gödöllő	0266	Babatpuszta	F4	1/1	2348	
Gödöllő	0267	Babatpuszta	F4	1/1	12821	
Gödöllő	0269	Babatpuszta	F4	1/1	10302	
Gödöllő	0270	Babatpuszta	F4	1/1	413207	
Gödöllő	0272	Babatpuszta	F4	1/1	71132	
Gödöllő	0273	Babatpuszta	F4	1/1	79997	
Gödöllő	0274	Babatpuszta	F4	1/1	58874	
Gödöllő	081/11	Nagyremete	F4	1/1	2777	
Gödöllő	081/13	Nagyremete	F4	1/1	5670	
Gödöllő	082/16	külterület	F4	1/1	2943	
Gödöllő	093	külterület	F4	1/1	798722	
Gödöllő	175/11	Szabadság út 9.	F4	1/1	396	
Gödöllő	4416	Szabadság út 76.	F4	1/1	663	
Gödöllő	4417	Szabadság út 76.	F4	1/1	1682	
Gödöllő	4419/1	Szabadság út 76.	F4	1/1	496	
Gödöllő	4419/5	Szabadság út 76.	F4	1/1	1639	
Gödöllő	4419/7	Szabadság út 76.	F4	1/1	1072	
Gödöllő	4419/8	Szabadság út 76.	F4	1/1	489	
Gödöllő	4419/9	Szabadság út 76.	F4	1/1	5203	
Gödöllő	4420	Szabadság út 76.	F4	1/1	7058	

Település	Hrsz.	Cím	Körzet	Kezelt hányad	Telekterület (m^2)	Épületek összterülete
Gödöllő	4421	Szabadság út 76.	F4	1/1	831	
Gödöllő	4849/2	Páter K. u. 1.	F4	1/1	51637	
Gödöllő	4850	Páter K. u. 1.	F4	1/1	1670	
Gödöllő	4851	Páter K. u. 1.	F4	1/1	59748	
Gödöllő	4852	Páter K. u. 1.	F4	1/1	3454	
Gödöllő	4855/1	Páter K. u. 1.	F4	1/1	1525	
Gödöllő	4857	Páter K. u. 1.	F4	1/1	2202	
Gödöllő	4859	Páter K. u. 1.	F4	1/1	47308	
Gödöllő	4860	Páter K. u. 1.	F4	1/1	976	
Gödöllő	4861	Páter K. u. 1.	F4	1/1	6763	
Gödöllő	4862	Páter K. u. 1.	F4	1/1	2506	
Gödöllő	4863	Páter K. u. 1.	F4	1/1	43549	
Gödöllő	4864	Páter K. u. 1.	F4	1/1	1213	
Gödöllő	4865	Páter K. u. 1.	F4	1/1	45123	
Gödöllő	4866	Páter K. u. 1.	F4	1/1	2047	
Gödöllő	4867	Páter K. u. 1.	F4	1/1	50960	
Gödöllő	4868	Páter K. u. 1.	F4	1/1	908	
Gödöllő	4869	Páter K. u. 1.	F4	1/1	23701	
Gödöllő	4870	Páter K. u. 1.	F4	1/1	1338	
Gödöllő	4871	Páter K. u. 1.	F4	1/1	61105	
Gödöllő	4872	Páter K. u. 1.	F4	1/1	7214	
Gödöllő	4873	Páter K. u. 1.	F4	1/1	26508	
Gödöllő	4874	Páter K. u. 1.	F4	1/1	1396	
Gödöllő	4875	Páter K. u. 1.	F4	1/1	52073	
Gödöllő	4876	Páter K. u. 1.	F4	1/1	130	
Gödöllő	4877	Páter K. u. 1.	F4	1/1	1040	
Gödöllő	4878	Páter K. u. 1.	F4	1/1	131	
Gödöllő	4879	Páter K. u. 1.	F4	1/1	1361	
Gödöllő	4880	Páter K. u. 1.	F4	1/1	200	
Gödöllő	4881	Páter K. u. 1.	F4	1/1	3274	
Gödöllő	4882	Páter K. u. 1.	F4	1/1	37945	
Gödöllő	4883	Páter K. u. 1.	F4	1/1	27419	
Gödöllő	4884	Páter K. u. 1.	F4	1/1	27553	
Gödöllő	4885	Páter K. u. 1.	F4	1/1	7407	
Gödöllő	4886	Páter K. u. 1.	F4	1/1	3308	
Gödöllő	4887	Páter K. u. 1.	F4	1/1	8306	
Gödöllő	4888	Páter K. u. 1.	F4	1/1	51036	
Gödöllő	4889	Páter K. u. 1.	F4	1/1	26097	

Település	Hrsz.	Cím	Körzet	Kezelt hányad	Telekterület (m^2)	Épületek összterülete
Gödöllő	4892	Páter K. u. 1.	F4	1/1	7803	
Gödöllő	4894	Páter K. u. 1.	F4	1/1	9399	
Gödöllő	4895	Páter K. u. 1.	F4	1/1	696	
Gödöllő	4896	Páter K. u. 1.	F4	1/1	645	
Gödöllő	4899	Páter K. u. 1.	F4	1/1	2860	
Gödöllő	4900	Páter K. u. 1.	F4	1/1	4460	
Gödöllő	4901	Páter K. u. 1.	F4	1/1	4484	
Gödöllő	4902	Páter K. u. 1.	F4	1/1	13525	
Gödöllő	4903	Páter K. u. 1.	F4	1/1	1281	
Gödöllő	4904	Páter K. u. 1.	F4	1/1	26700	
Gödöllő	4905	Páter K. u. 1.	F4	1/1	1086	
Gödöllő	4906/1	Páter K. u. 1.	F4	1/1	12544	
Gödöllő	4906/2	Páter K. u. 1.	F4	1/1	1004	
Gödöllő	4906/3	Páter K. u. 1.	F4	1/1	3437	
Gödöllő	4907	Páter K. u. 1.	F4	1/1	2228	
Gödöllő	4908/2	Páter K. u. 1.	F4	1/1	66688	
Gödöllő	4909	Páter K. u. 1.	F4	1/1	2380	
Gödöllő	4910/1	Páter K. u. 1.	F4	1/1	32327	
Gödöllő	4910/2	Páter K. u. 1.	F4	1/1	10976	
Gödöllő	4912/2	Páter K. u. 1.	F4	1/1	9474	
Gödöllő	4913	Páter K. u. 1.	F4	1/1	6755	
Gödöllő	4914/1	Páter K. u. 1.	F4	1/1	45261	
Gödöllő	4914/2	Páter K. u. 1.	F4	1/1	742	
Gödöllő	4914/3	Páter K. u. 1.	F4	1/1	55475	
Gödöllő	4915	Páter K. u. 1.	F4	1/1	507	
Gödöllő	4917	Páter K. u. 1.	F4	1/1	185	
Gödöllő	4918	Páter K. u. 1.	F4	1/1	851	
Gödöllő	4919	Páter K. u. 1.	F4	1/1	4634	
Gödöllő	4920/3	Páter K. u. 1.	F4	1/1	2920	
Gödöllő	4922/6	Páter K. u. 1.	F4	1/1	5178	
Gödöllő	4922/7	Páter K. u. 1.	F4	1/1	3519	
Gödöllő	4923	Páter K. u. 1.	F4	1/1	26403	
Gödöllő	4924	Páter K. u. 1.	F4	1/1	13618	
Gödöllő	4927	Páter K. u. 1.	F4	1/1	3910	
Gödöllő	4933/1	Páter K. u. 1.	F4	1/1	10652	
Gödöllő	4933/2	Páter K. u. 1.	F4	1/1	8764	
Gödöllő	4933/3	Páter K. u. 1.	F4	1/1	1192	
Gödöllő	4935	Páter K. u. 1.	F4	1/1	961	

Település	Hrsz.	Cím	Körzet	Kezelt hányad	Telekterület (m^2)	Épületek összterülete
Gödöllő	4936	Páter K. u. 1.	F4	1/1	624	
Gödöllő	4939	Páter K. u. 1.	F4	1/1	579	
Gödöllő	4942	Páter K. u. 1.	F4	1/1	1013	
Gödöllő	4945	Páter K. u. 1.	F4	1/1	662	
Gödöllő	4946	Páter K. u. 1.	F4	1/1	651	
Gödöllő	4947/1	Páter K. u. 1.	F4	1/1	30753	
Gödöllő	4948/4	Egyetem tér	F4	1/1	25838	
Gödöllő	4949	Páter K. u. 1.	F4	1/1	1168	
Gödöllő	4951/12	Egyetem tér	F4	1/1	10781	
Gödöllő	4951/4	Egyetem tér	F4	1/1	3911	
Gödöllő	4951/6	Egyetem tér	F4	1/1	513	
Gödöllő	4953/1	Páter K. u. 1.	F4	1/1	2196	
Gödöllő	4953/2	Páter K. u. 1.	F4	1/1	82	
Gödöllő	4954/1	Páter K. u. 1.	F4	1/1	1003	
Gödöllő	4954/2	Páter K. u. 1.	F4	1/1	666	
Gödöllő	4955	Páter K. u. 1.	F4	1/1	324	
Gödöllő	4957/2	Páter K. u. 1.	F4	1/1	39	
Gödöllő	4957/3	Páter K. u. 1.	F4	1/1	66	
Gödöllő	4957/12	Egyetem tér	F4	1/1	10612	
Gödöllő	4959	Páter K. u. 1.	F4	1/1	2408	
Gödöllő	4969/4	Premontrei u. 6.	F4	1/1	771	
Gödöllő	5120/19	Thököly u. 41.	F4	1/1	1062	
Gödöllő	5878	Ady E. sétány	F4	1/1	5052	
Hatvan	0643	Józsefmajor	M10	1/1	3046	
Hatvan	0646/1	Józsefmajor	M10	1/1	499574	
Hatvan	0646/2	Józsefmajor	M10	1/1	19999	
Hatvan	0652	Józsefmajor	M10	1/1	23016	
Hatvan	0653/1	Józsefmajor	M10	1/1	2190	
Hatvan	0653/2	Józsefmajor	M10	1/1	3327	
Hatvan	0655	Józsefmajor	M10	1/1	369801	
Hatvan	0656	Józsefmajor	M10	1/1	58632	
Hatvan	0659	Józsefmajor	M10	1/1	50046	
Hatvan	0661/1	Józsefmajor	M10	1/1	204303	
Hatvan	0662	Józsefmajor	M10	1/1	269052	
Hatvan	0664	Józsefmajor	M10	1/1	618545	
Hatvan	0667	Józsefmajor	M10	1/1	419049	
Jászberény	6028/1	Elefánti u.	M16	1/1	7503	
Maglód	0126/2	külterület	F4	1/1	242975	

Település	Hrsz.	Cím	Körzet	Kezelt hányad	Telekterület (m^2)	Épületek összterülete
Maglód	0135	külterület	F4	1/1	1484716	
Maglód	0147	külterület	F4	1/1	15937	
Ócsa	0129/2	külterület	F4	1/1	218123	
Ócsa	0131	külterület	F4	1/1	1001757	
Ócsa	0138	külterület	F4	1/1	778528	
Ócsa	0141	külterület	F4	1/1	319626	
Ócsa	0143	külterület	F4	1/1	451204	
Ócsa	0146	külterület	F4	1/1	990469	
Ócsa	0172/4	külterület	F4	1/1	486990	
Pécel	0172/3	külterület	F4	1/1	76372	
Tiszakécske	0212/2	Kerekdombi dűlő	M03	1/1	2590	
Üllő	0248	Dóra major	F4	1/1	418128	
Üllő	0253	Dóra major	F4	1/1	4988	
Üllő	0256	Dóra major	F4	1/1	3673	
Üllő	0257	Dóra major	F4	1/1	280241	
Üllő	0292/2	Dóra major	F4	1/1	3344	
Üllő	0297	Dóra major	F4	1/1	344044	
Üllő	0298	Dóra major	F4	1/1	3261	
Üllő	0299/1	Dóra major	F4	1/1	127301	
Üllő	0299/2	Dóra major	F4	1/1	3344	
Üllő	0300/2	Dóra major	F4	1/1	6128	
Üllő	0301	Dóra major	F4	1/1	7134	
Üllő	0302	Dóra major	F4	1/1	647078	
Üllő	0303	Dóra major	F4	1/1	9546	
Üllő	0304	Dóra major	F4	1/1	7601	
Üllő	0305	Dóra major	F4	1/1	1155794	
Üllő	0309	Dóra major	F4	1/1	176582	
Üllő	0310	Dóra major	F4	1/1	1522	
Üllő	0311	Dóra major	F4	1/1	80540	
Üllő	0312	Dóra major	F4	1/1	1111	
Üllő	0313	Dóra major	F4	1/1	87144	
Üllő	0316	Dóra major	F4	1/1	2681	
Üllő	0318	Dóra major	F4	1/1	27136	
Üllő	0319	Dóra major	F4	1/1	891219	
Üllő	0320	Dóra major	F4	1/1	2819	
Üllő	0321	Dóra major	F4	1/1	81990	
Üllő	0322	Dóra major	F4	1/1	2119	
Üllő	0323	Dóra major	F4	1/1	122202	

Település	Hrsz.	Cím	Körzet	Kezelt hányad	Telekterület (m^2)	Épületek összterülete
Üllő	0326	Dóra major	F4	1/1	7134	
Üllő	0328	Dóra major	F4	1/1	180733	
Üllő	0330	Dóra major	F4	1/1	17032	
Vasad	0109	külterület	M13	1/1	444858	
Vasad	0197/2	külterület	M13	1/1	70566	
Vasad	084	külterület	M13	1/1	108744	
Verseg	0128	külterület	M13	1/1	65257	

Település	HRSZ	Cím	Körzet	Kezelt hányad	Telek terület (m^2)	Épületek összterülete (m^2)
Szarvas	01142/6/d	külterület	M04	1/1	14 652	1 545
Szarvas	01349	Tanya I. kerület 6/1.	M04	1/1	7 132	766
Szarvas	0553/3	Rózsás	M04	1/1	3 466	210
Szarvas	1340	Vajda Péter utca 90.	M04	1/1	17 258	270
Szarvas	5273/A/1	Budai Nagy Antal u. 12.	M04	1/1	739	594
Szarvas	5273/A/2	Budai Nagy Antal u. 2.	M04	1/1	0	73
Szarvas	5273/A/3	Budai Nagy Antal u. 2.	M04	1/1	0	138
Szarvas	5305	Petőfi u. 9/2.	M04	1/1	3 005	1 523
Szarvas	5327/2	Erzsébet liget	M04	1/1	4 606	851
Szarvas	5331	Erzsébet liget	M04	1/1	5 897	1 052
Gyula	4239/A/1	Szent István utca 15-2.	M04	1/1	1 537	1 517
Szarvas	1	Szabadság út 2.	M04	1/1	16 778	3 942
Szarvas	204	Vasút utca	M04	1/1	1 308	666
Szarvas	2041/2	Szarvas	M04	1/1	0	2 057
Szarvas	2043	Kossuth u. 3.	M04	1/1	8 273	7 369
Szarvas	5301	Szabadság út 1.	M04	1/1	21 964	15 962
Békéscsaba	4099	Horváth u. 6.	M04	1/1	1 098	439
Békésszentandrás	20	Deák F. u. 5/2.	M04	1/1	510	179
Szarvas	2016	Vajda P. u. 3.	M04	1/1	1 175	1 521
Szarvas	4/2	Bolza sétány 1.	M04	1/1	993	1 150
Békésszentandrás	073/4	Galambos dűlő	M04	1/1	190 448	
Doboz	3270/2	Szanazug	M04	1/1	2 361	
Szarvas	01200/2	Káka	M04	1/1	76 708	
Szarvas	01201	Káka	M04	1/1	60 778	
Szarvas	01202	Káka	M04	1/1	4 087	
Szarvas	01203	Káka	M04	1/1	8 003	
Szarvas	01204	Káka	M04	1/1	6 240	

Település	HRSZ	Cím	Körzet	Kezelt hányad	Telek terület (m^2)	Épületek összterülete (m^2)
Szarvas	01205	Káka	M04	1/1	58 332	
Szarvas	01206	Káka	M04	1/1	1 316	
Szarvas	01373	Galambos dűlő	M04	1/1	10 543	
Szarvas	01374/1	Galambos dűlő	M04	1/1	54 944	
Szarvas	01377	Galambos dűlő	M04	1/1	3 256	
Szarvas	01378	Galambos dűlő	M04	1/1	1 104	
Szarvas	01379	Galambos dűlő	M04	1/1	78 216	
Szarvas	01380	Galambos dűlő	M04	1/1	4 201	
Szarvas	01382	Galambos dűlő	M04	1/1	4 132	
Szarvas	0548	Rózsás dűlő	M04	1/1	5 729	
Szarvas	0555	Rózsás telep	M04	1/1	178 683	
Szarvas	4/0/A/11	Bolza sétány 2.	M04	1/1	109	
Szarvas	5302	Petőfi u. 7.	M04	1/1	5 860	
Szarvas	5304	Petőfi u. 9/1.	M04	1/1	2 506	
Szarvas	721	Üdülő, Sétány u. 721.	M04	1/1	651	

A Szolnoki Főiskola alapító okiratának módosítása

A Szolnoki Főiskola 5283-1/2009. számú, 2009. március 27-én kelt alapító okiratát a költségvetési szervek jogállásáról és gazdálkodásáról szóló 2008. évi CV. törvény (a továbbiakban: Kt.) 2. § (2) bekezdésében foglalt felhatalmazás alapján, figyelemmel a Kt. 3. § (2) bekezdésében és a 4. §-ában foglaltakra, valamint a 44. § (5) bekezdésében és 44. § (11) bekezdésében foglaltakra is, az államháztartásért felelős miniszterrel egyetértésben a következők szerint módosítom:

1. Az alapító okirat bevezető rendelkezései helyébe az alábbi rendelkezés lép:
   „A felsőoktatásról szóló 2005. évi CXXXIX. törvény (a továbbiakban: Ftv.) 16. §-ának (1) bekezdése és a 115. §-a (2) bekezdésének b) pontja, továbbá a költségvetési szervek jogállásáról és gazdálkodásáról szóló 2008. évi CV. törvény (a továbbiakban: Kt.) 2. §-ának (2) bekezdésében foglalt felhatalmazás alapján, figyelemmel a 3. §-ának (2) bekezdésében és a 4. §-ában foglaltakra, valamint az államháztartás működési rendjéről szóló 217/1998. (XII. 30.) Korm. rendelet (a továbbiakban: Ámr.) 10. §-ára

   a Szolnoki Főiskola (a továbbiakban: intézmény)

   központi költségvetési szerv alapító okiratának – az államháztartásért felelős miniszterrel egyetértésben – egységes szerkezetbe foglalt szövegét az alábbiak szerint állapítom meg:”

2. Az alapító okirat 1–14. pontjai helyébe a következő rendelkezések lépnek:

„I.
Általános rendelkezések

1. A költségvetési szerv:
   1.1. Neve: Szolnoki Főiskola.
   1.2. Rövidített megnevezése: SZF.
   1.3. Angol nyelvű megnevezése: College of Szolnok.

2. Székhelye: 5000 Szolnok, Tiszaligeti sétány.

3. A költségvetési szerv besorolása: közszolgáltató költségvetési szerv – közintézet.

4. A létrehozásáról rendelkező jogszabály: a felsőoktatásról szóló 1993. LXXX. törvény.

5. Működési köre: az Ftv.-ben foglaltak szerint a Magyar Köztársaság területe (és e területen kívül).

6. Felügyeleti szerv neve, székhelye: Oktatási és Kulturális Minisztérium, 1055 Budapest, Szalay u. 10–14.
   Az alapító jogok gyakorlója: az Ftv.-ben foglaltak szerint a Magyar Köztársaság Országgyűlése.

7. Az intézmény működési helye:
   7.1. Az intézmény telephelyei:
   – 5400 Mezőtúr, Petőfi tér 1.
   7.2. Az intézmény székhelyen kívüli képzésének helye:
   – 1071 Budapest, Bethlen Gábor tér 2.

8. Közvetlen jogelőd: –
   8.1. Az intézmény történeti előzményei:
   Az intézmény jogelődje a Kereskedelmi, Vendéglátóipari és Idegenforgalmi Főiskola 1979-től, valamint a Külkereskedelmi Főiskola 1990-től Szolnokon létesített kihelyezett tagozataként működött. A főiskola 1990. január 8-ától Kereskedelmi és Gazdasági Főiskola néven önálló intézményként működött.
   2006. január 1-jétől az intézmény szervezeti egysége lett jogutódlással a felsőoktatási intézmények karainak felsorolásáról szóló 209/1999. (XII. 26.) Korm. rendelet módosításáról szóló 251/2005. (XI. 23.) Korm. rendelettel

megszüntetett Tessedik Sámuel Főiskola (Szarvas), Mezőgazdasági Főiskolai Kar (Mezőtúr) jogutód fakultása, amelynek történeti előzménye az 1943-ban megindult mezőtúri mezőgazdasági leányközépiskolai képzés, közvetlen jogelődje az 1961-ben létesített Felsőfokú Mezőgazdasági Technikum, Mezőtúr, a debreceni Agrártudományi Egyetemen Mezőgazdasági Gépészeti Főiskolai Kar létesítéséről és a mezőtúri Felsőfokú Mezőgazdasági Technikum megszüntetéséről szóló 1028/1972. (VII. 31.) Mt. h. sz. határozattal létrehozott debreceni Agrártudományi Egyetem, Mezőgazdasági Gépészeti Főiskolai Kar, 1986–tól a Gödöllői Agrártudományi Egyetem Mezőgazdasági Gépészüzemmérnöki Főiskolai Kar, majd Mezőgazdasági Főiskolai Kar és 2000. január 1-jétől a Tessedik Sámuel Főiskola (Szarvas) részeként működő Mezőgazdasági Főiskolai Kar (Mezőtúr).
Az intézmény jelenlegi nevét a felsőoktatási intézményhálózat átalakításáról, továbbá a felsőoktatásról szóló 1993. évi LXXX. törvény módosításáról szóló 1999. évi LII. törvény állapította meg, 2000. január 1-jei hatállyal.

9. Jogszabályban meghatározott közfeladat: A felsőoktatásról szóló 2005. évi CXXXIX. törvény szerint a felsőoktatási intézmény a felsőoktatás feladatainak ellátására jött létre.

II.
Az intézmény alap-, kiegészítő, kisegítő és vállalkozási tevékenysége

1. A költségvetési szerv alaptevékenysége:
1.1. Az intézmény állami feladatként ellátandó alaptevékenysége:
– Az 1.1.1. pontban meghatározott képzési területen és képzési szinten alapképzést, továbbá szakirányú továbbképzést folytathat, s e képzésben oklevelet ad ki.
– Az oktatási miniszternek az 1993. évi LXXX. törvény alapján kiadott szakindítási engedélye alapján kifutó rendszerben főiskolai szintű képzést folytat.
– Az 1.1.2. pontban meghatározott szakmacsoportban felsőfokú szakképzést folytathat s e képzésben bizonyítványt ad ki.
– Az Ftv. a szakképzésről szóló 1993. évi LXXVI. törvényben, a közoktatásról szóló 1993. évi LXXIX. törvényben és a felnőttképzésről szóló 2001. évi CI. törvényben foglaltak szerint részt vesz a közoktatási, továbbá a felsőoktatásnak nem minősülő szakképzési és az ágazati törvényekben meghatározott egyéb képzési feladatok megvalósításában.
– A képzéshez kapcsolódó képzési területeken, tudományterületeken alap-, alkalmazott és kísérleti kutatásokat és fejlesztéseket, tudományszervezést, technológiai innovációt, valamint az oktatást támogató egyéb kutatásokat végez, agrár- és vidékfejlesztési feladatokat lát el.
– A nemzeti és az egyetemes kultúra közvetítésével, művelésével és fejlesztésével, az anyanyelvi és az idegen nyelvi ismeretek fejlesztésével hozzájárul a hallgatóknak az értelmiségi létre történő felkészítéséhez.
– Az oktatás és a kutatás színvonalas ellátásához szükséges nemzetközi kapcsolatait fejleszti és ápolja.
– Tankönyv- és jegyzetkiadást, taneszköz-fejlesztést végez.
– Az alaptevékenységi körbe tartozó hallgatók részére saját szervezetében tankönyv- és jegyzetellátást, könyvtári és laboratóriumi szolgáltatást, kollégiumi elhelyezést, kulturális és sportolási lehetőséget nyújt, továbbá olyan szolgáltatásokat, amelyek a hallgatók beilleszkedését, egészséges életvitelét és egészségügyi ellátását szolgálják.
– Diákotthoni szolgáltatást nyújt.
– Az alkalmazásában lévő közalkalmazottakkal kapcsolatos feladatokat végez a vonatkozó jogszabályok szerint.
– Az intézmény infrastruktúrájának fenntartásával és folyamatos fejlesztésével kapcsolatban saját szervezetében lát el feladatokat.
– Feladatai teljesítése érdekében gazdasági, továbbá belső ellenőrzési feladatot ellátó funkcionális szervezeti egységet, valamint igazgatási, szervezési, műszaki szolgáltató és más, a működést biztosító funkcionális szervezeti egységeket működtet.
– Gyakorlati képzőhelyeket tart fenn és gyakorlati képzést folytat.
A felsorolt feladatokat az intézmény alaptevékenységként látja el, amelynek alapvető anyagi feltételeit a fenntartó által biztosított és az államháztartás alrendszereiből származó támogatások, intézményi működési bevételek, átvett pénzeszközök biztosítják, valamint az államháztartáson kívüli forrásból származó bevételek, illetve a számára felajánlott vagyon.

1.1.1. Képzési terület és képzési szint, amelyeken az intézmény képzést folytat, illetve folytathat
képzési terület:
– agrár,
– gazdaságtudományok,
– műszaki;
alapképzés:
székhelyen, telephelyen: agrár, gazdaságtudományok, műszaki;
székhelyen kívül: gazdaságtudományok.
1.1.2. Felsőfokú szakképzés szakmacsoportja, amelyben az intézmény szakképzést folytat, illetve folytathat
székhelyen, telephelyen:
– egyéb szolgáltatások,
– élelmiszeripar,
– gépészet,
– informatika,
– kereskedelem-marketing, üzleti adminisztráció,
– környezetvédelem-vízgazdálkodás,
– közgazdaság,
– közlekedés,
– mezőgazdaság,
– ügyvitel,
– vendéglátás-idegenforgalom.

2. A költségvetési szerv kiegészítő tevékenysége:
Ilyen tevékenységek elsősorban:
– a hallgatók számára olyan képzés, illetve szolgáltatás nyújtása, amely közvetlenül nem kapcsolódik a képzési és kimeneti követelményekben, a szakmai és vizsgakövetelményekben és a tantervekben, illetve szakképzési programokban foglalt tanulmányi kötelezettségek teljesítéséhez;
– felvételi előkészítő és egyéb tanfolyamok tartása;
– továbbképzés;
– felnőttképzési tevékenység;
– nyelvvizsgára felkészítés;
– az Országos Képzési Jegyzékben szereplő, szakképesítést nyújtó iskolarendszeren kívüli szakképzés folytatása,
– a képzéshez kapcsolódó tudományterületeken kultúraművelés és -fejlesztés, művészeti, szaktanácsadói és egyéb tevékenység, műszaki és természettudományi kutatás és kísérletfejlesztés, szakmai tervezés, tanácsadás, növénytermesztési szolgáltatás és tanácsadás, állattenyésztési szolgáltatás és tanácsadás;
– az intézményi infrastruktúra szabad kapacitásainak hasznosítása: kiadói tevékenység, nyomdaipari szolgáltatások, nyomdaipari termékek gyártása, konferenciák szervezése, munkahelyi vendéglátás, üzemi étkeztetés, sportlétesítmények, oktatást szolgáló helyiségek, valamint kollégiumi szálláshelyek bérbeadása, lapkiadás, szoftverkészítés és -tanácsadás, adatfeldolgozás, adatbanki tevékenység, statisztikai adatgyűjtés, piac- és közvélemény-kutatás, mérnöki tevékenység és tanácsadás, műszaki elemzés és tesztelés, hirdetés, reklám tervezése, elhelyezése, titkári, fordítói tevékenység, utazásszervezés, egyéb szárazföldi személyszállítás, máshová nem sorolt egyéb szolgáltatás, iparcikk jellegű vegyes kiskereskedelem, pékáru-, édesség-kiskereskedelem, egyéb élelmiszer-kiskereskedelem, könyv-, újság-, papíráru-kiskereskedelem, hangfelvétel-sokszorosítás, videofelvétel sokszorosítás, egyéb nyomdai tevékenység, számítógépes adathordozó sokszorosítása, állattenyésztés, növénytermesztés, gépjárműjavítás, gépjármű-vizsgáztatás;
– könyvtári tevékenység.

3. A költségvetési szerv kisegítő tevékenysége:
A kisegítő tevékenység arányának jogszabályban meghatározottak szerinti felső határa: 50%.

4. A költségvetési szerv vállalkozási tevékenysége:
A költségvetési szerv nem folytat vállalkozási tevékenységet.

5. Az alaptevékenység, kiegészítő és kisegítő tevékenység államháztartási szakfeladatrend szerinti megjelölése:

5.1. A tevékenységek 2009. december 31-éig érvényes államháztartási szakfeladatrendi besorolása:

01101-1 Növénytermelés és kertészet

55133-7 Felsőoktatásban tanulók kollégiumi ellátása

80321-8 Főiskolai oktatás

80401-7 Iskolarendszeren kívüli nem szakmai oktatás, vizsgáztatás

80402-8 Iskolarendszeren kívüli szakmai oktatás, vizsgáztatás

92311-6 Nemzeti könyvtári és szakkönyvtári tevékenység

5.2. Az alaptevékenység, kiegészítő és kisegítő tevékenység 2010. január 1-jétől érvényes államháztartási szakfeladatrendi besorolása:

Szakfeladat száma	Szakfeladatok megnevezése	Alap-tevékenység	Kiegészítő tevékenység	Kisegítő tevékenység
854211	felsőfokú szakképzés	X	X	
854212	szakirányú továbbképzés	X	X	
854213	felsőfokú végzettségi szintet nem biztosító egyéb képzés	X	X	
854221	alapképzés	X	X	
854222	mesterképzés	X	X	
854224	kifutó rendszerben főiskolai képzés	X	X	
854231	köztársasági ösztöndíj	X	X	
854232	miniszteri ösztöndíjak	X	X	
854233	tanulmányi ösztöndíj	X	X	
854234	szociális ösztöndíjak	X	X	
854236	egyéb pénzbeli hallgatói juttatások, ösztöndíjak	X	X	
854237	oktatói ösztöndíjak	X	X	
854238	tankönyv- és jegyzettámogatás	X	X	
854239	felsőoktatás-fejlesztés (minőség-, tehetséggondozás, kisszak)	X	X	
854241	felsőoktatási szakértői testületek működése	X	X	
854249	egyéb felsőoktatás-szervezési feladatok	X	X	
855931	Iskolarendszeren kívüli nem szakmai oktatás	X	X	
855932	Iskolarendszeren kívüli szakmai oktatás	X	X	
011100	Gabonaféle (kivéve rizs), hüvelyes növény, olajos mag termesztése	X	X	
011900	Egyéb, nem évelő növény termesztése	X	X	
559012	Kollégiumi szálláshelynyújtás felsőoktatásban részt vevő hallgatók számára	X	X	
559014	Felsőoktatásban részt vevő hallgatók PPP diákotthoni elhelyezése	X	X	
559016	Felsőoktatásban részt vevő hallgatók lakhatási támogatása	X	X	
721131	Mezőgazdasági biotechnológiai alapkutatás	X	X	
721132	Mezőgazdasági biotechnológiai alkalmazott kutatás	X	X	
721133	Mezőgazdasági biotechnológiai kísérleti fejlesztés	X	X	
721931	Agrártudományi alapkutatás	X	X	
721932	Agrártudományi alkalmazott kutatás	X	X	
721933	Agrártudományi kísérleti fejlesztés	X	X	
721971	Műszaki tudományi alapkutatás	X	X	

Szakfeladat száma	Szakfeladatok megnevezése	Alap-tevékenység	Kiegészítő tevékenység	Kisegítő tevékenység
721972	Műszaki tudományi alkalmazott kutatás	X	X	
721973	Műszaki tudományi kísérleti fejlesztés	X	X	
722011	Gazdaságtudományi alapkutatás	X	X	
722012	Gazdaságtudományi alkalmazott kutatás	X	X	
722013	Gazdaságtudományi kísérleti fejlesztés	X	X	
910121	Könyvtári állomány gyarapítása, nyilvántartása	X	X	
910122	Könyvtári állomány feltárása, megőrzése, védelme	X	X	
910123	Könyvtári szolgáltatások	X	X	
931102	Sportlétesítmények működtetése és fejlesztése	X	X	
931301	Szabadidősport- (rekreációs sport-) tevékenység és támogatása	X	X	
749040	K+F tevékenységekhez kapcsolódó innováció	X	X	
722017	Szociológiai alapkutatás	X	X	
722018	Szociológiai alkalmazott kutatás	X	X	
722019	Szociológiai kísérleti fejlesztés	X	X	
732000	Piac-, közvélemény-kutatás			X
749050	M.n.s. egyéb szakmai, tudományos, műszaki tevékenység			X
853211	Szakképesítés megszerzésére felkészítő nappali rendszerű szakmai elméleti oktatás a szakképzési évfolyamokon			X
853214	Szakképesítés megszerzésére felkészítő szakmai elméleti felnőttoktatás			X
853221	Szakképesítés megszerzésére felkészítő nappali rendszerű szakmai gyakorlati oktatás a szakképzési évfolyamokon			X
853224	Szakképesítés megszerzésére felkészítő szakmai gyakorlati felnőttoktatás			X
853231	Emelt szintű nappali rendszerű szakközép-iskolai szakmai oktatás a szakképzési évfolyamokon			X
853234	Emelt szintű szakközép-iskolai felnőttszakképzés			X
855100	Sport-, szabadidős képzés			X
855200	Kulturális képzés			X
620200	Információtechnológiai szaktanácsadás			X
631200	Világhálóportál-szolgáltatás			X
702100	PR, kommunikáció			X
702200	Üzletviteli, egyéb vezetési tanácsadás			X
749050	M.n.s. egyéb szakmai tudományos műszaki tevékenység			X
856091	Szakképzési és felnőttképzési támogatások			X
856092	Munkaerő-piaci felnőttképzéshez kapcsolódó szakmai szolgáltatások			X
856099	Egyéb oktatást kiegészítő tevékenység			X
711200	Mérnöki tevékenység, műszaki tanácsadás			X
712102	Közúti közlekedési eszközök műszaki vizsgálata			X
712103	Egyéb közlekedési eszközök műszaki vizsgálata			X
712209	Egyéb, műszaki vizsgálat, elemzés			X

Szakfeladat száma	Szakfeladatok megnevezése	Alap-tevékenység	Kiegészítő tevékenység	Kisegítő tevékenység
712109	Egyéb, hatósági eljárás érdekében végzett műszaki vizsgálat, elemzés			X
731100	Reklámügynöki tevékenység			X
731200	Médiareklám			X
743000	Fordítás, tolmácsolás			X
821100	Összetett adminisztratív szolgáltatás			X
821900	Fénymásolás, egyéb irodai szolgáltatás			X
823000	Konferencia, kereskedelmi bemutató szervezése			X
829000	Egyéb kiegészítő gazdasági tevékenység			X
774000	Immateriális javak kölcsönzése			X
791100	Utazásközvetítés			X
791200	Utazásszervezés			X
799000	Egyéb foglalás			X
682001	Lakóingatlan bérbeadása, üzemeltetése			X
682002	Nem lakóingatlan bérbeadása, üzemeltetése			X
683200	Ingatlankezelés			X
811000	Építményüzemeltetés			X
949900	M.n.s. egyéb közösségi, társadalmi tevékenység			X
931201	Versenysport-tevékenység és támogatása			X
931903	M.n.s. egyéb sporttámogatás			X
932918	Mindenféle m.n.s. szabadidős szolgáltatás			X
932919	M.n.s. egyéb szórakoztatási tevékenység			X
960900	M.n.s. egyéb személyi szolgáltatás			X
493909	M.n.s egyéb szárazföldi személyszállítás			X
551000	Szállodai szolgáltatás			X
552001	Üdülői szálláshely-szolgáltatás			X
559099	Egyéb m.n.s. szálláshely-szolgáltatás			X
561000	Éttermi, mozgó vendéglátás			X
562100	Rendezvényi étkeztetés			X
562913	Iskolai intézményi étkeztetés			X
562917	Munkahelyi étkeztetés			X
562919	Egyéb étkeztetés			X
562920	Egyéb vendéglátás			X
563000	Italszolgáltatás			X
452000	Gépjárműjavítás, -karbantartás			X
522150	Egyéb szárazföldi szállítást kiegészítő szolgáltatás			X
472400	Kenyér-, pékáru-, édesség-kiskereskedelem			X
472500	Ital-kiskereskedelem			X
472900	Egyéb élelmiszer-kiskereskedelem			X
472100	Zöldség, gyümölcs kiskereskedelme			X

Szakfeladat száma	Szakfeladatok megnevezése	Alap-tevékenység	Kiegészítő tevékenység	Kisegítő tevékenység
476100	Könyv-kiskereskedelem			X
476200	Újság-, papíráru-kiskereskedelem			X
329000	Egyéb m.n.s. feldolgozóipari tevékenység			X
581100	Könyvkiadás			X
581200	Címtárak, levelezőjegyzékek kiadása			X
581400	Folyóirat, időszaki kiadvány kiadása			X
181200	Nyomás (kivéve: napilap)			X
181300	Nyomdai előkészítő tevékenység			X
182000	Egyéb sokszorosítás			X
016100	Növénytermesztési szolgáltatás			X
016200	Állattenyésztési szolgáltatás			X
014100	Tejhasznú szarvasmarha tenyésztése			X
014200	Egyéb szarvasmarha tenyésztése			X
014300	Ló, lóféle tenyésztése			X
014500	Juh, kecske tenyésztése			X
014600	Sertéstenyésztés			X
014700	Baromfitenyésztés			X
014900	Egyéb állat tenyésztése			X
011100	Gabonaféle (kivéve rizs) hüvelyes növény, olajos mag termesztése			X
011600	Rostnövénytermesztés			X
011900	Egyéb nem évelő növény termesztése			X
016400	Vetési célú magfeldolgozás			X
013000	Növényi szaporítóanyag termesztése			X

6. Az intézmény államháztartási szakágazati besorolása: 854200 – Felsőoktatási tevékenység

III.
Az intézmény működése

1. Az intézmény élén magasabb vezetői megbízás alapján a rektor áll, akit – nyilvános pályázat útján – a Magyar Köztársaság miniszterelnöke, az Ftv. vonatkozó rendelkezése szerint bíz meg, illetve ment fel.

2. A gazdasági főigazgatót az Ftv.-ben foglaltak szerint, a rektor javaslatára az oktatási és kulturális miniszter határozott időre bízza meg, illetve vonja vissza megbízását. Felette az egyéb munkáltatói jogokat a rektor gyakorolja.

3. A foglalkoztatottak foglalkoztatási jogviszonya: az intézmény alkalmazottai a közalkalmazottak jogállásáról szóló 1992. évi XXXIII. törvény hatálya alá tartozó közalkalmazottak.

4. Az intézmény szervezeti felépítését és működésének rendjét, a vezetők közötti feladatmegosztást, a belső és külső kapcsolatokra vonatkozó további jogszabályok által előírt rendelkezéseket az intézmény szervezeti és működési szabályzata határozza meg. Az intézmény az Ftv. 21. és 115. §-ában foglaltak szerint küldi meg szervezeti és működési szabályzatát az oktatási és kulturális miniszternek.

5. Az intézmény szervezeti tagolása (az 1. számú mellékletnek megfelelően):
5.1. Az intézményben oktatási, tudományos kutatási szervezeti egységként tanszék, intézet, fakultás, tangazdaság, tanüzem, távoktatási központ, felnőttképzési központ, sportközpont működik.
A fakultások egy vagy több szakmailag összetartozó, az 1.1.1. pont szerinti képzési területeken, képzési szinteken folyó képzés feladatainak ellátását szervezik.
5.2. A felsőoktatási intézményben szolgáltató egységként kollégium, informatikai központ, könyvtár, gyakorlati képzést biztosító tanüzem, tanétterem és tanszálloda, nyelvvizsgahely, tangazdaság, továbbá szakmai szolgáltatási és tanácsadási feladatokat ellátó szolgáltató és tanácsadó központok, karrieriroda, valamint diákközpont működik.
5.3. A felsőoktatási intézmény működtetési feladatainak ellátásához gazdasági, igazgatási, szervezési, műszaki szolgáltató és más, a működést biztosító funkcionális szervezeti egységeket, valamint informatikai, pályázati támogató, PR és marketing, könyvtári, humánerőforrás-menedzsment, minőségirányítási, kontrolling, jogszolgáltatási feladatokat ellátó, nemzetközi kapcsolatokat koordináló funkcionális szervezeti egységeket tart fenn.

6. Az intézmény hallgatói létszáma:
– az Ftv.-ben meghatározottak szerint felvehető maximális hallgatói létszám 4648 fő.

IV.
Az intézmény gazdálkodása

1. Az intézmény önállóan működő és gazdálkodó központi költségvetési szerv.

2. Az intézmény ingatlanállománya:
2.1. A Magyar Állam tulajdonában lévő ingatlanok, melyek az intézmény vagyonkezelésében vannak a Kincstári Vagyoni Igazgatósággal kötött, 371036-1997/0100 számú, 1997. december 17-én kelt vagyonkezelési szerződéssel, valamint a 371036-2002/0120 számú, 2002. október 7-én kelt vagyonkezelési szerződést módosító közös nyilatkozattal, továbbá a 371036-2004/0121 számú, 2004. július 30-án kelt vagyonkezelési szerződést módosító közös nyilatkozattal és a 251/2005. (XI. 23.) Korm. rendelettel a Szolnoki Főiskolához integrált TSF Mezőgazdasági Főiskolai Kar (Mezőtúr) átkerülésével a Szolnoki Főiskola kezelésébe került ingatlanállomány a 2. számú melléklet szerint.
2.2. Az intézmény tulajdonában lévő ingatlanok jegyzéke: nincs az intézménynek.
2.3. További, az intézmény használatában lévő ingatlanok jegyzéke és a használat jogcíme: 3. számú melléklet szerint.

3. Az intézményi hozzájárulással vagy közreműködéssel létrehozott, illetve működtetett társaságok, egyesületek, alapítványok és egyéb szervezetek jegyzéke és alapító okiratai, illetve az alapítással összefüggő más dokumentumai a szervezeti és működési szabályzat mellékletét képezik.

V.
Záró rendelkezések

Jelen alapító okirat 2009. július 1. napjával lép hatályba, ezzel egyidejűleg az 5283-1/2009. iktatószámú alapító okirat a hatályát veszti."

Budapest, 2009. július 1.

Oktatási és Kulturális Minisztérium
mint az alapító képviselője
átruházott jogkörében eljárva
Arató Gergely s. k.,
államtitkár

A Szolnoki Főiskola alapító okirata

A felsőoktatásról szóló 2005. évi CXXXIX. törvény (a továbbiakban: Ftv.) 16. §-ának (1) bekezdése és a 115. §-a (2) bekezdésének b) pontja, továbbá a költségvetési szervek jogállásáról és gazdálkodásáról szóló 2008. évi CV. törvény (a továbbiakban: Kt.) 2. §-ának (2) bekezdésében foglalt felhatalmazás alapján, figyelemmel a 3. §-ának (2) bekezdésében és a 4. §-ában foglaltakra, valamint az államháztartás működési rendjéről szóló 217/1998. (XII. 30.) Korm. rendelet (a továbbiakban: Ámr.) 10. §-ára

a Szolnoki Főiskola (a továbbiakban: intézmény)

központi költségvetési szerv alapító okiratának – az államháztartásért felelős miniszterrel egyetértésben – egységes szerkezetbe foglalt szövegét az alábbiak szerint állapítom meg:

I.
Általános rendelkezések

1. A költségvetési szerv:
   1.1. Neve: Szolnoki Főiskola.
   1.2. Rövidített megnevezése: SZF.
   1.3. Angol nyelvű megnevezése: College of Szolnok.

2. Székhelye: 5000 Szolnok, Tiszaligeti sétány.

3. A költségvetési szerv besorolása: közszolgáltató költségvetési szerv – közintézet.

4. A létrehozásáról rendelkező jogszabály: a felsőoktatásról szóló 1993. LXXX. törvény.

5. Működési köre: az Ftv.-ben foglaltak szerint a Magyar Köztársaság területe (és e területen kívül).

6. Felügyeleti szerv neve, székhelye: Oktatási és Kulturális Minisztérium, 1055 Budapest, Szalay u. 10–14.
   Az alapító jogok gyakorlója: az Ftv.-ben foglaltak szerint a Magyar Köztársaság Országgyűlése.

7. Az intézmény működési helye:
   7.1. Az intézmény telephelyei:
   – 5400 Mezőtúr, Petőfi tér 1.
   7.2. Az intézmény székhelyen kívüli képzésének helye:
   – 1071 Budapest, Bethlen Gábor tér 2.

8. Közvetlen jogelőd: –
   8.1. Az intézmény történeti előzményei:
   Az intézmény jogelődje a Kereskedelmi, Vendéglátóipari és Idegenforgalmi Főiskola 1979-től, valamint a Külkereskedelmi Főiskola 1990-től Szolnokon létesített kihelyezett tagozataként működött. A főiskola 1990. január 8-ától Kereskedelmi és Gazdasági Főiskola néven önálló intézményként működött.
   2006. január 1-jétől az intézmény szervezeti egysége lett jogutódlással a felsőoktatási intézmények karainak felsorolásáról szóló 209/1999. (XII. 26.) Korm. rendelet módosításáról szóló 251/2005. (XI. 23.) Korm. rendelettel megszüntetett Tessedik Sámuel Főiskola (Szarvas), Mezőgazdasági Főiskolai Kar (Mezőtúr) jogutód fakultása, amelynek történeti előzménye az 1943-ban megindult mezőtúri mezőgazdasági leányközépiskolai képzés, közvetlen jogelődje az 1961-ben létesített Felsőfokú Mezőgazdasági Technikum, Mezőtúr, a debreceni Agrártudományi Egyetemen Mezőgazdasági Gépészeti Főiskolai Kar létesítéséről és a mezőtúri Felsőfokú Mezőgazdasági Technikum megszüntetéséről szóló 1028/1972. (VII. 31.) Mt. h. sz. határozattal létrehozott debreceni Agrártudományi Egyetem, Mezőgazdasági Gépészeti Főiskolai Kar, 1986–tól a Gödöllői Agrártudományi Egyetem Mezőgazdasági Gépészüzemmérnöki Főiskolai Kar, majd Mezőgazdasági Főiskolai Kar és 2000. január 1-jétől a Tessedik Sámuel Főiskola (Szarvas) részeként működő Mezőgazdasági Főiskolai Kar (Mezőtúr).

Az intézmény jelenlegi nevét a felsőoktatási intézményhálózat átalakításáról, továbbá a felsőoktatásról szóló 1993. évi LXXX. törvény módosításáról szóló 1999. évi LII. törvény állapította meg, 2000. január 1-jei hatállyal.

9. Jogszabályban meghatározott közfeladat: A felsőoktatásról szóló 2005. évi CXXXIX. törvény szerint a felsőoktatási intézmény a felsőoktatás feladatainak ellátására jött létre.

II.
Az intézmény alap-, kiegészítő, kisegítő és vállalkozási tevékenysége

1. A költségvetési szerv alaptevékenysége:
1.1. Az intézmény állami feladatként ellátandó alaptevékenysége:
– Az 1.1.1. pontban meghatározott képzési területen és képzési szinten alapképzést, továbbá szakirányú továbbképzést folytathat, s e képzésben oklevelet ad ki.
– Az oktatási miniszternek az 1993. évi LXXX. törvény alapján kiadott szakindítási engedélye alapján kifutó rendszerben főiskolai szintű képzést folytat.
– Az 1.1.2. pontban meghatározott szakmacsoportban felsőfokú szakképzést folytathat s e képzésben bizonyítványt ad ki.
– Az Ftv. a szakképzésről szóló 1993. évi LXXVI. törvényben, a közoktatásról szóló 1993. évi LXXIX. törvényben és a felnőttképzésről szóló 2001. évi CI. törvényben foglaltak szerint részt vesz a közoktatási, továbbá a felsőoktatásnak nem minősülő szakképzési és az ágazati törvényekben meghatározott egyéb képzési feladatok megvalósításában.
– A képzéshez kapcsolódó képzési területeken, tudományterületeken alap-, alkalmazott és kísérleti kutatásokat és fejlesztéseket, tudományszervezést, technológiai innovációt, valamint az oktatást támogató egyéb kutatásokat végez, agrár- és vidékfejlesztési feladatokat lát el.
– A nemzeti és az egyetemes kultúra közvetítésével, művelésével és fejlesztésével, az anyanyelvi és az idegen nyelvi ismeretek fejlesztésével hozzájárul a hallgatóknak az értelmiségi létre történő felkészítéséhez.
– Az oktatás és a kutatás színvonalas ellátásához szükséges nemzetközi kapcsolatait fejleszti és ápolja.
– Tankönyv- és jegyzetkiadást, taneszköz-fejlesztést végez.
– Az alaptevékenységi körbe tartozó hallgatók részére saját szervezetében tankönyv- és jegyzetellátást, könyvtári és laboratóriumi szolgáltatást, kollégiumi elhelyezést, kulturális és sportolási lehetőséget nyújt, továbbá olyan szolgáltatásokat, amelyek a hallgatók beilleszkedését, egészséges életvitelét és egészségügyi ellátását szolgálják.
– Diákotthoni szolgáltatást nyújt.
– Az alkalmazásában lévő közalkalmazottakkal kapcsolatos feladatokat végez a vonatkozó jogszabályok szerint.
– Az intézmény infrastruktúrájának fenntartásával és folyamatos fejlesztésével kapcsolatban saját szervezetében lát el feladatokat.
– Feladatai teljesítése érdekében gazdasági, továbbá belső ellenőrzési feladatot ellátó funkcionális szervezeti egységet, valamint igazgatási, szervezési, műszaki szolgáltató és más, a működést biztosító funkcionális szervezeti egységeket működtet.
– Gyakorlati képzőhelyeket tart fenn és gyakorlati képzést folytat.
A felsorolt feladatokat az intézmény alaptevékenységként látja el, amelynek alapvető anyagi feltételeit a fenntartó által biztosított és az államháztartás alrendszereiből származó támogatások, intézményi működési bevételek, átvett pénzeszközök biztosítják, valamint az államháztartáson kívüli forrásból származó bevételek, illetve a számára felajánlott vagyon.
1.1.1. Képzési terület és képzési szint, amelyeken az intézmény képzést folytat, illetve folytathat
képzési terület:
– agrár,
– gazdaságtudományok,
– műszaki;
alapképzés:
székhelyen, telephelyen: agrár, gazdaságtudományok, műszaki;
székhelyen kívül: gazdaságtudományok.

1.1.2. Felsőfokú szakképzés szakmacsoportja, amelyben az intézmény szakképzést folytat, illetve folytathat székhelyen, telephelyen:
– egyéb szolgáltatások,
– élelmiszeripar,
– gépészet,
– informatika,
– kereskedelem-marketing, üzleti adminisztráció,
– környezetvédelem-vízgazdálkodás,
– közgazdaság,
– közlekedés,
– mezőgazdaság,
– ügyvitel,
– vendéglátás-idegenforgalom.

2. A költségvetési szerv kiegészítő tevékenysége:
Ilyen tevékenységek elsősorban:
– a hallgatók számára olyan képzés, illetve szolgáltatás nyújtása, amely közvetlenül nem kapcsolódik a képzési és kimeneti követelményekben, a szakmai és vizsgakövetelményekben és a tantervekben, illetve szakképzési programokban foglalt tanulmányi kötelezettségek teljesítéséhez;
– felvételi előkészítő és egyéb tanfolyamok tartása;
– továbbképzés;
– felnőttképzési tevékenység;
– nyelvvizsgára felkészítés;
– az Országos Képzési Jegyzékben szereplő, szakképesítést nyújtó iskolarendszeren kívüli szakképzés folytatása,
– a képzéshez kapcsolódó tudományterületeken kultúraművelés és -fejlesztés, művészeti, szaktanácsadói és egyéb tevékenység, műszaki és természettudományi kutatás és kísérletfejlesztés, szakmai tervezés, tanácsadás, növénytermesztési szolgáltatás és tanácsadás, állattenyésztési szolgáltatás és tanácsadás;
– az intézményi infrastruktúra szabad kapacitásainak hasznosítása: kiadói tevékenység, nyomdaipari szolgáltatások, nyomdaipari termékek gyártása, konferenciák szervezése, munkahelyi vendéglátás, üzemi étkeztetés, sportlétesítmények, oktatást szolgáló helyiségek, valamint kollégiumi szálláshelyek bérbeadása, lapkiadás, szoftverkészítés és -tanácsadás, adatfeldolgozás, adatbanki tevékenység, statisztikai adatgyűjtés, piac- és közvélemény-kutatás, mérnöki tevékenység és tanácsadás, műszaki elemzés és tesztelés, hirdetés, reklám tervezése, elhelyezése, titkári, fordítói tevékenység, utazásszervezés, egyéb szárazföldi személyszállítás, máshová nem sorolt egyéb szolgáltatás, iparcikk jellegű vegyes kiskereskedelem, pékáru-, édesség-kiskereskedelem, egyéb élelmiszer-kiskereskedelem, könyv-, újság-, papíráru-kiskereskedelem, hangfelvétel-sokszorosítás, videofelvétel sokszorosítás, egyéb nyomdai tevékenység, számítógépes adathordozó sokszorosítása, állattenyésztés, növénytermesztés, gépjárműjavítás, gépjármű-vizsgáztatás;
– könyvtári tevékenység.

3. A költségvetési szerv kisegítő tevékenysége:
A kisegítő tevékenység arányának jogszabályban meghatározottak szerinti felső határa: 50%.

4. A költségvetési szerv vállalkozási tevékenysége:
A költségvetési szerv nem folytat vállalkozási tevékenységet.

5. Az alaptevékenység, kiegészítő és kisegítő tevékenység államháztartási szakfeladatrend szerinti megjelölése:
5.1. A tevékenységek 2009. december 31-éig érvényes államháztartási szakfeladatrendi besorolása:
01101-1 Növénytermelés és kertészet
55133-7 Felsőoktatásban tanulók kollégiumi ellátása
80321-8 Főiskolai oktatás
80401-7 Iskolarendszeren kívüli nem szakmai oktatás, vizsgáztatás
80402-8 Iskolarendszeren kívüli szakmai oktatás, vizsgáztatás
92311-6 Nemzeti könyvtári és szakkönyvtári tevékenység

5.2. Az alaptevékenység, kiegészítő és kisegítő tevékenység 2010. január 1-jétől érvényes államháztartási szakfeladatrendi besorolása:

Szakfeladat száma	Szakfeladatok megnevezése	Alap-tevékenység	Kiegészítő tevékenység	Kisegítő tevékenység
854211	felsőfokú szakképzés	X	X	
854212	szakirányú továbbképzés	X	X	
854213	felsőfokú végzettségi szintet nem biztosító egyéb képzés	X	X	
854221	alapképzés	X	X	
854222	mesterképzés	X	X	
854224	kifutó rendszerben főiskolai képzés	X	X	
854231	köztársasági ösztöndíj	X	X	
854232	miniszteri ösztöndíjak	X	X	
854233	tanulmányi ösztöndíj	X	X	
854234	szociális ösztöndíjak	X	X	
854236	egyéb pénzbeli hallgatói juttatások, ösztöndíjak	X	X	
854237	oktatói ösztöndíjak	X	X	
854238	tankönyv- és jegyzettámogatás	X	X	
854239	felsőoktatás-fejlesztés (minőség-, tehetséggondozás, kisszak)	X	X	
854241	felsőoktatási szakértői testületek működése	X	X	
854249	egyéb felsőoktatás-szervezési feladatok	X	X	
855931	Iskolarendszeren kívüli nem szakmai oktatás	X	X	
855932	Iskolarendszeren kívüli szakmai oktatás	X	X	
011100	Gabonaféle (kivéve rizs), hüvelyes növény, olajos mag termesztése	X	X	
011900	Egyéb, nem évelő növény termesztése	X	X	
559012	Kollégiumi szálláshelynyújtás felsőoktatásban részt vevő hallgatók számára	X	X	
559014	Felsőoktatásban részt vevő hallgatók PPP diákotthoni elhelyezése	X	X	
559016	Felsőoktatásban részt vevő hallgatók lakhatási támogatása	X	X	
721131	Mezőgazdasági biotechnológiai alapkutatás	X	X	
721132	Mezőgazdasági biotechnológiai alkalmazott kutatás	X	X	
721133	Mezőgazdasági biotechnológiai kísérleti fejlesztés	X	X	
721931	Agrártudományi alapkutatás	X	X	
721932	Agrártudományi alkalmazott kutatás	X	X	
721933	Agrártudományi kísérleti fejlesztés	X	X	
721971	Műszaki tudományi alapkutatás	X	X	
721972	Műszaki tudományi alkalmazott kutatás	X	X	
721973	Műszaki tudományi kísérleti fejlesztés	X	X	
722011	Gazdaságtudományi alapkutatás	X	X	
722012	Gazdaságtudományi alkalmazott kutatás	X	X	
722013	Gazdaságtudományi kísérleti fejlesztés	X	X	

Szakfeladat száma	Szakfeladatok megnevezése	Alap-tevékenység	Kiegészítő tevékenység	Kisegítő tevékenység
910121	Könyvtári állomány gyarapítása, nyilvántartása	X	X	
910122	Könyvtári állomány feltárása, megőrzése, védelme	X	X	
910123	Könyvtári szolgáltatások	X	X	
931102	Sportlétesítmények működtetése és fejlesztése	X	X	
931301	Szabadidősport- (rekreációs sport-) tevékenység és támogatása	X	X	
749040	K+F tevékenységekhez kapcsolódó innováció	X	X	
722017	Szociológiai alapkutatás	X	X	
722018	Szociológiai alkalmazott kutatás	X	X	
722019	Szociológiai kísérleti fejlesztés	X	X	
732000	Piac-, közvélemény-kutatás			X
749050	M.n.s. egyéb szakmai, tudományos, műszaki tevékenység			X
853211	Szakképesítés megszerzésére felkészítő nappali rendszerű szakmai elméleti oktatás a szakképzési évfolyamokon			X
853214	Szakképesítés megszerzésére felkészítő szakmai elméleti felnőttoktatás			X
853221	Szakképesítés megszerzésére felkészítő nappali rendszerű szakmai gyakorlati oktatás a szakképzési évfolyamokon			X
853224	Szakképesítés megszerzésére felkészítő szakmai gyakorlati felnőttoktatás			X
853231	Emelt szintű nappali rendszerű szakközép-iskolai szakmai oktatás a szakképzési évfolyamokon			X
853234	Emelt szintű szakközép-iskolai felnőttszakképzés			X
855100	Sport-, szabadidős képzés			X
855200	Kulturális képzés			X
620200	Információtechnológiai szaktanácsadás			X
631200	Világhálóportál-szolgáltatás			X
702100	PR, kommunikáció			X
702200	Üzletviteli, egyéb vezetési tanácsadás			X
749050	M.n.s. egyéb szakmai tudományos műszaki tevékenység			X
856091	Szakképzési és felnőttképzési támogatások			X
856092	Munkaerő-piaci felnőttképzéshez kapcsolódó szakmai szolgáltatások			X
856099	Egyéb oktatást kiegészítő tevékenység			X
711200	Mérnöki tevékenység, műszaki tanácsadás			X
712102	Közúti közlekedési eszközök műszaki vizsgálata			X
712103	Egyéb közlekedési eszközök műszaki vizsgálata			X
712209	Egyéb, műszaki vizsgálat, elemzés			X
712109	Egyéb, hatósági eljárás érdekében végzett műszaki vizsgálat, elemzés			X
731100	Reklámügynöki tevékenység			X
731200	Médiareklám			X

Szakfeladat száma	Szakfeladatok megnevezése	Alap-tevékenység	Kiegészítő tevékenység	Kisegítő tevékenység
743000	Fordítás, tolmácsolás			X
821100	Összetett adminisztratív szolgáltatás			X
821900	Fénymásolás, egyéb irodai szolgáltatás			X
823000	Konferencia, kereskedelmi bemutató szervezése			X
829000	Egyéb kiegészítő gazdasági tevékenység			X
774000	Immateriális javak kölcsönzése			X
791100	Utazásközvetítés			X
791200	Utazásszervezés			X
799000	Egyéb foglalás			X
682001	Lakóingatlan bérbeadása, üzemeltetése			X
682002	Nem lakóingatlan bérbeadása, üzemeltetése			X
683200	Ingatlankezelés			X
811000	Építményüzemeltetés			X
949900	M.n.s. egyéb közösségi, társadalmi tevékenység			X
931201	Versenysport-tevékenység és támogatása			X
931903	M.n.s. egyéb sporttámogatás			X
932918	Mindenféle m.n.s. szabadidős szolgáltatás			X
932919	M.n.s. egyéb szórakoztatási tevékenység			X
960900	M.n.s. egyéb személyi szolgáltatás			X
493909	M.n.s egyéb szárazföldi személyszállítás			X
551000	Szállodai szolgáltatás			X
552001	Üdülői szálláshely-szolgáltatás			X
559099	Egyéb m.n.s. szálláshely-szolgáltatás			X
561000	Éttermi, mozgó vendéglátás			X
562100	Rendezvényi étkeztetés			X
562913	Iskolai intézményi étkeztetés			X
562917	Munkahelyi étkeztetés			X
562919	Egyéb étkeztetés			X
562920	Egyéb vendéglátás			X
563000	Italszolgáltatás			X
452000	Gépjárműjavítás, -karbantartás			X
522150	Egyéb szárazföldi szállítást kiegészítő szolgáltatás			X
472400	Kenyér-, pékáru-, édesség-kiskereskedelem			X
472500	Ital-kiskereskedelem			X
472900	Egyéb élelmiszer-kiskereskedelem			X
472100	Zöldség, gyümölcs kiskereskedelme			X
476100	Könyv-kiskereskedelem			X
476200	Újság-, papíráru-kiskereskedelem			X
329000	Egyéb m.n.s. feldolgozóipari tevékenység			X

Szakfeladat száma	Szakfeladatok megnevezése	Alap-tevékenység	Kiegészítő tevékenység	Kisegítő tevékenység
581100	Könyvkiadás			X
581200	Címtárak, levelezőjegyzékek kiadása			X
581400	Folyóirat, időszaki kiadvány kiadása			X
181200	Nyomás (kivéve: napilap)			X
181300	Nyomdai előkészítő tevékenység			X
182000	Egyéb sokszorosítás			X
016100	Növénytermesztési szolgáltatás			X
016200	Állattenyésztési szolgáltatás			X
014100	Tejhasznú szarvasmarha tenyésztése			X
014200	Egyéb szarvasmarha tenyésztése			X
014300	Ló, lóféle tenyésztése			X
014500	Juh, kecske tenyésztése			X
014600	Sertéstenyésztés			X
014700	Baromfitenyésztés			X
014900	Egyéb állat tenyésztése			X
011100	Gabonaféle (kivéve rizs) hüvelyes növény, olajos mag termesztése			X
011600	Rostnövénytermesztés			X
011900	Egyéb nem évelő növény termesztése			X
016400	Vetési célú magfeldolgozás			X
013000	Növényi szaporítóanyag termesztése			X

6. Az intézmény államháztartási szakágazati besorolása: 854200 – Felsőoktatási tevékenység.

III.
Az intézmény működése

1. Az intézmény élén magasabb vezetői megbízás alapján a rektor áll, akit – nyilvános pályázat útján – a Magyar Köztársaság miniszterelnöke, az Ftv. vonatkozó rendelkezése szerint bíz meg, illetve ment fel.

2. A gazdasági főigazgatót az Ftv.-ben foglaltak szerint, a rektor javaslatára az oktatási és kulturális miniszter határozott időre bízza meg, illetve vonja vissza megbízását. Felette az egyéb munkáltatói jogokat a rektor gyakorolja.

3. A foglalkoztatottak foglalkoztatási jogviszonya: az intézmény alkalmazottai a közalkalmazottak jogállásáról szóló 1992. évi XXXIII. törvény hatálya alá tartozó közalkalmazottak.

4. Az intézmény szervezeti felépítését és működésének rendjét, a vezetők közötti feladatmegosztást, a belső és külső kapcsolatokra vonatkozó további jogszabályok által előírt rendelkezéseket az intézmény szervezeti és működési szabályzata határozza meg. Az intézmény az Ftv. 21. és 115. §-ában foglaltak szerint küldi meg szervezeti és működési szabályzatát az oktatási és kulturális miniszternek.

5. Az intézmény szervezeti tagolása (az 1. számú mellékletnek megfelelően):
   5.1. Az intézményben oktatási, tudományos kutatási szervezeti egységként tanszék, intézet, fakultás, tangazdaság, tanüzem, távoktatási központ, felnőttképzési központ, sportközpont működik.

A fakultások egy vagy több szakmailag összetartozó, az 1.1.1. pont szerinti képzési területeken, képzési szinteken folyó képzés feladatainak ellátását szervezik.

5.2. A felsőoktatási intézményben szolgáltató egységként kollégium, informatikai központ, könyvtár, gyakorlati képzést biztosító tanüzem, tanétterem és tanszálloda, nyelvvizsgahely, tangazdaság, továbbá szakmai szolgáltatási és tanácsadási feladatokat ellátó szolgáltató és tanácsadó központok, karrieriroda, valamint diákközpont működik.

5.3. A felsőoktatási intézmény működtetési feladatainak ellátásához gazdasági, igazgatási, szervezési, műszaki szolgáltató és más, a működést biztosító funkcionális szervezeti egységeket, valamint informatikai, pályázati támogató, PR és marketing, könyvtári, humánerőforrás-menedzsment, minőségirányítási, kontrolling, jogszolgáltatási feladatokat ellátó, nemzetközi kapcsolatokat koordináló funkcionális szervezeti egységeket tart fenn.

6. Az intézmény hallgatói létszáma:
– az Ftv.-ben meghatározottak szerint felvehető maximális hallgatói létszám 4648 fő.

IV.
Az intézmény gazdálkodása

1. Az intézmény önállóan működő és gazdálkodó központi költségvetési szerv.

2. Az intézmény ingatlanállománya:
2.1. A Magyar Állam tulajdonában lévő ingatlanok, melyek az intézmény vagyonkezelésében vannak a Kincstári Vagyoni Igazgatósággal kötött, 371036-1997/0100 számú, 1997. december 17-én kelt vagyonkezelési szerződéssel, valamint a 371036-2002/0120 számú, 2002. október 7-én kelt vagyonkezelési szerződést módosító közös nyilatkozattal, továbbá a 371036-2004/0121 számú, 2004. július 30-án kelt vagyonkezelési szerződést módosító közös nyilatkozattal és a 251/2005. (XI. 23.) Korm. rendelettel a Szolnoki Főiskolához integrált TSF Mezőgazdasági Főiskolai Kar (Mezőtúr) átkerülésével a Szolnoki Főiskola kezelésébe került ingatlanállomány a 2. számú melléklet szerint.
2.2. Az intézmény tulajdonában lévő ingatlanok jegyzéke: nincs az intézménynek.
2.3. További, az intézmény használatában lévő ingatlanok jegyzéke és a használat jogcíme: 3. számú melléklet szerint.

3. Az intézményi hozzájárulással vagy közreműködéssel létrehozott, illetve működtetett társaságok, egyesületek, alapítványok és egyéb szervezetek jegyzéke és alapító okiratai, illetve az alapítással összefüggő más dokumentumai a szervezeti és működési szabályzat mellékletét képezik.

V.
Záró rendelkezések

Jelen alapító okirat 2009. július 1. napjával lép hatályba, ezzel egyidejűleg az 5283-1/2009. iktatószámú alapító okirat a hatályát veszti.

Budapest, 2009. július 1.

Oktatási és Kulturális Minisztérium
mint az alapító képviselője
átruházott jogkörében eljárva
Arató Gergely s. k.,
államtitkár

1. számú melléklet

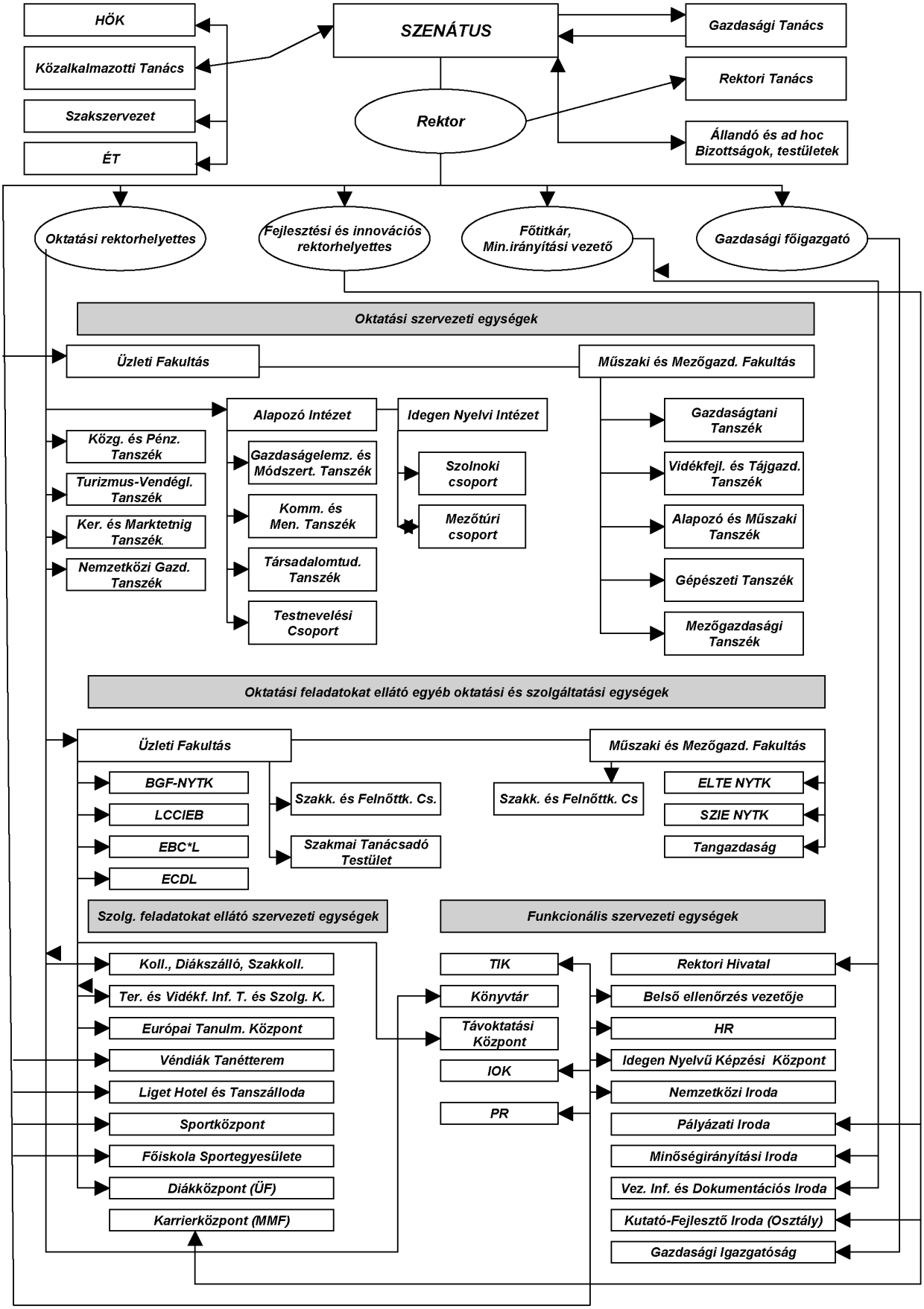

2. számú melléklet

10.1. Az intézmény vagyonkezelésében lévő ingatlanok jegyzéke:

10.1.1. címe: 5000 Szolnok, Ady Endre út 9.
helyrajzi száma: 1428/7
használat jogcíme: vagyonkezelői jog

10.1.2. címe: 5000 Szolnok, Mártírok út 8–10.
helyrajzi száma: 5372/11
használat jogcíme: vagyonkezelői jog

10.1.3. címe: 5000 Szolnok, Mártírok út 12–14.
helyrajzi száma: 5372/5
használat jogcíme: vagyonkezelői jog

10.1.4. címe: 5000 Szolnok, Tiszaliget
helyrajzi száma: 9709/3
használat jogcíme: vagyonkezelői jog

10.1.5. címe: 5000 Szolnok, Tiszaliget
helyrajzi száma: 9709/4
használat jogcíme: vagyonkezelői jog

10.1.6. címe: 5400 Mezőtúr, Petőfi tér 1.
helyrajzi száma: 2032
használat jogcíme: vagyonkezelői jog

10.1.7. címe: 5400 Mezőtúr, Szabadság tér 14.
helyrajzi száma: 102/1
használat jogcíme: vagyonkezelői jog

10.1.8. címe: 5400 Mezőtúr, Szabadság tér 15.
helyrajzi száma: 103
használat jogcíme: vagyonkezelői jog

10.1.9. címe: 5400 Mezőtúr, Földvári u. 61.
helyrajzi száma: 2232/13
használat jogcíme: vagyonkezelői jog

10.1.10. címe: 5400 Mezőtúr, Ifjúsági ltp. 6. ép.
helyrajzi száma: 3891/1
használat jogcíme: vagyonkezelői jog

10.1.11. címe: 5400 Mezőtúr, Szolnoki u. 5.
helyrajzi száma: 1937/1
használat jogcíme: vagyonkezelői jog

10.1.12. címe: 5400 Mezőtúr, Szolnoki u. 7.
helyrajzi száma: 1937/2
használat jogcíme: vagyonkezelői jog

10.1.13. címe: 5400 Mezőtúr, Radnóti u. 2.
helyrajzi száma: 1943
használat jogcíme: vagyonkezelői jog

10.1.14. címe: 5400 Mezőtúr, Radnóti u. 1.
helyrajzi száma: 1944
használat jogcíme: vagyonkezelői jog

10.1.15. címe: 5309 Berekfürdő, Pávai Vajna u.
helyrajzi száma: 1097
használat jogcíme: vagyonkezelői jog

10.1.16. címe: 8624 Balatonszárszó, Petőfi u. 1.
helyrajzi száma: 1069
használat jogcíme: vagyonkezelői jog

10.1.17. címe: 5400 Mezőtúr, Berettyó-part
helyrajzi száma: 0682/1
használat jogcíme: vagyonkezelői jog
10.1.18. címe: 5400 Mezőtúr, Fűzfa út 1.
helyrajzi száma: 3371/1
használat jogcíme: vagyonkezelői jog
10.1.19. címe: 5400 Mezőtúr, Földvári út 61.
helyrajzi száma: 2232/24/A/1
használat jogcíme: vagyonkezelői jog
10.1.20. címe: 5400 Mezőtúr, Külterület, Zsilinszky Major
helyrajzi száma: 0612
használat jogcíme: vagyonkezelői jog
10.1.21. címe: 5400 Mezőtúr, Külterület, Zsilinszky Major
helyrajzi száma: 0613
használat jogcíme: vagyonkezelői jog
10.1.22. címe: 5400 Mezőtúr, Külterület, Zsilinszky Major
helyrajzi száma: 0614
használat jogcíme: vagyonkezelői jog
10.1.23. címe: 5400 Mezőtúr, Külterület, Zsilinszky Major
helyrajzi száma: 0615
használat jogcíme: vagyonkezelői jog
10.1.24. címe: 5400 Mezőtúr, Vízközi kert
helyrajzi száma: 0960
használat jogcíme: vagyonkezelői jog
10.1.25. címe: 5400 Mezőtúr, Vízközi kert
helyrajzi száma: 0962
használat jogcíme: vagyonkezelői jog
10.1.26. címe: 5400 Mezőtúr, Vízközi kert
helyrajzi száma: 0969/5
használat jogcíme: vagyonkezelői jog
10.1.27. címe: 5400 Mezőtúr, Vízközi kert
helyrajzi száma: 0970
használat jogcíme: vagyonkezelői jog
10.1.28. címe: 5400 Mezőtúr, Vízközi kert
helyrajzi száma: 0972
használat jogcíme: vagyonkezelői jog
10.1.29. címe: 5400 Mezőtúr, Vízközi kert
helyrajzi száma: 0973
használat jogcíme: vagyonkezelői jog
10.1.30. címe: 5400 Mezőtúr, Vízközi kert
helyrajzi száma: 0974
használat jogcíme: vagyonkezelői jog
10.1.31. címe: 5400 Mezőtúr, Vízközi kert
helyrajzi száma: 0975/4
használat jogcíme: vagyonkezelői jog
10.1.32. címe: 5400 Mezőtúr, Vízközi kert
helyrajzi száma: 0983/5
használat jogcíme: vagyonkezelői jog
10.1.33. címe: 5400 Mezőtúr, Vízközi kert
helyrajzi száma: 0983/6
használat jogcíme: vagyonkezelői jog

10.1.34. címe: 5400 Mezőtúr, Külterület Vízközi kert
helyrajzi száma: 0975/18
használat jogcíme: vagyonkezelői jog

3. számú melléklet

10.3. További, az intézmény használatában lévő ingatlanok és a használat jogcíme (pl. 5 évnél hosszabb bérlet, használati jog, haszonélvezeti jog stb.):

10.3.1. címe: 5000 Szolnok, Tiszaliget
helyrajzi száma: 9735
használat jogcíme: 5 évnél hosszabb időtartamú bérleti szerződés

A Színház- és Filmművészeti Egyetem alapító okiratának módosítása

A Színház- és Filmművészeti Egyetem 3365-22/2008. számú, 2008. február 29-én kelt alapító okiratát a költségvetési szervek jogállásáról és gazdálkodásáról szóló 2008. évi CV. törvény (a továbbiakban: Kt.) 2. § (2) bekezdésében foglalt felhatalmazás alapján, figyelemmel a Kt. 3. § (2) bekezdésében és a 4. §-ában foglaltakra, valamint a 44. § (5) bekezdésében és 44. § (11) bekezdésében foglaltakra is, az államháztartásért felelős miniszterrel egyetértésben a következők szerint módosítom:

1. Az alapító okirat bevezető rendelkezései helyébe az alábbi rendelkezés lép:
   „A felsőoktatásról szóló 2005. évi CXXXIX. törvény (a továbbiakban: Ftv.) 16. §-ának (1) bekezdése és a 115. §-a (2) bekezdésének b) pontja, továbbá a költségvetési szervek jogállásáról és gazdálkodásáról szóló 2008. évi CV. törvény (a továbbiakban: Kt.) 2. §-ának (2) bekezdésében foglalt felhatalmazás alapján, figyelemmel a 3. §-ának (2) bekezdésében és a 4. §-ában foglaltakra, valamint az államháztartás működési rendjéről szóló 217/1998. (XII. 30.) Korm. rendelet (a továbbiakban: Ámr.) 10. §-ára

   a Színház- és Filmművészeti Egyetem (a továbbiakban: intézmény)

   központi költségvetési szerv alapító okiratának – az államháztartásért felelős miniszterrel egyetértésben – egységes szerkezetbe foglalt szövegét az alábbiak szerint állapítom meg:”

2. Az alapító okirat 1–14. pontjai helyébe a következő rendelkezések lépnek:

„I.
Általános rendelkezések

1. A költségvetési szerv:
   1.1. Neve: Színház- és Filmművészeti Egyetem.
   1.2. Rövidített megnevezése: SZFE.
   1.3. Angol nyelvű megnevezése: University of Theatre and Film.

2. Székhelye: 1088 Budapest, Vas u. 2/C.

3. A költségvetési szerv besorolása: közszolgáltató költségvetési szerv – közintézet.

4. A létrehozásáról rendelkező jogszabály: az Országos Magyar Színművészeti Akadémia Színházművészeti és Filmművészeti Főiskolává történő átszervezéséről szóló 150/1948. (I. 16.) Korm. rendelet.

5. Működési köre: az Ftv.-ben foglaltak szerint a Magyar Köztársaság területe (és e területen kívül).

6. Felügyeleti szerv neve, székhelye: Oktatási és Kulturális Minisztérium, 1055 Budapest, Szalay u. 10–14.
   Az alapítói jogok gyakorlója: az Ftv.-ben foglaltak szerint a Magyar Köztársaság Országgyűlése.

7. Az intézmény telephelyei: nincs az intézménynek.

8. Közvetlen jogelőd: –
   8.1. Az intézmény történeti előzményei:
   Az intézmény az 1865-ben létesített Országos Színészeti Tanoda, és 1888-ban intézményegyesítéssel létrejött Országos Zene és Színművészeti Akadémia, majd az 1893-ban önállósult Országos Magyar Királyi Színművészeti Akadémia utóda. Az Országos Magyar Színművészeti Akadémia Színházművészeti és Filmművészeti Főiskolává történő átszervezéséről szóló 150/1948. (I. 16.) Korm. rendelet intézkedett az Akadémia Színház- és Filmművészeti Főiskolává történő átszervezéséről. A művészeti főiskoláknak egyetemi jellegű főiskolákká átszervezéséről szóló 1971. évi 20. számú tvr. egyetemi jellegű főiskolává, a Magyar Népköztársaság felsőoktatási intézményeiről szóló 1986. évi 13. számú tvr. pedig egyetemmé nyilvánította. Jelenlegi nevét a felsőoktatási intézményhálózat

átalakításáról, továbbá a felsőoktatásról szóló 1993. évi LXXX. törvény módosításáról szóló 1999. évi LII. törvény állapította meg, 2000. január 1-jei hatállyal.

9. Jogszabályban meghatározott közfeladat: A felsőoktatásról szóló 2005. évi CXXXIX. törvény szerint a felsőoktatási intézmény a felsőoktatás feladatainak ellátására jött létre.

II.
Az intézmény alap-, kiegészítő, kisegítő és vállalkozási tevékenysége

1. A költségvetési szerv alaptevékenysége:
1.1. Az intézmény állami feladatként ellátandó alaptevékenysége:
– Az 1.1.1. pontban meghatározott képzési területen és képzési szinten alapképzést, mesterképzést, egységes, osztatlan képzést, továbbá szakirányú továbbképzést folytathat, s e képzésben oklevelet ad ki.
– Az oktatási miniszternek az 1993. évi LXXX. törvény alapján kiadott szakindítási engedélye alapján kifutó rendszerben egyetemi és főiskolai szintű képzést folytat.
– Az 1.1.2. pontban meghatározott szakmacsoportban felsőfokú szakképzést folytathat s e képzésben bizonyítványt ad ki.
– Az Ftv. a szakképzésről szóló 1993. évi LXXVI. törvényben, a közoktatásról szóló 1993. évi LXXIX. törvényben és a felnőttképzésről szóló 2001. évi CI. törvényben foglaltak szerint részt vesz a közoktatási, továbbá a felsőoktatásnak nem minősülő szakképzési és az ágazati törvényekben meghatározott egyéb képzési feladatok megvalósításában.
– A képzéshez kapcsolódó képzési területeken, tudományterületeken alap-, alkalmazott és kísérleti kutatásokat és fejlesztéseket, tudományszervezést, technológiai innovációt, doktori képzést, valamint az oktatást támogató egyéb kutatásokat végez. Habilitációs eljárást folytat le.
– A képesítési követelményekhez kapcsolódó gyakorlati oktatás keretében színházi előadásokat tart, filmeket, televíziós játékokat és videoprogramokat készít és forgalmaz.
– A nemzeti és az egyetemes kultúra és a művészetek közvetítésével, művelésével és fejlesztésével, az anyanyelvi és az idegen nyelvi ismeretek fejlesztésével hozzájárul a hallgatóknak az értelmiségi létre történő felkészítéséhez.
– Az oktatás és a kutatás színvonalas ellátásához szükséges nemzetközi kapcsolatait fejleszti és ápolja, rendszeres kapcsolatot tart a külföldi társintézményekkel, segíti a szomszédos országok magyar nyelvű színházi és televíziós szakembereinek képzését. Részt vesz a színházi és filmoktatás nemzetközi szervezeteinek munkájában, támogatja az oktatók és hallgatók cseréjét, részvételét nemzetközi fesztiválokon, külföldi szakmai kurzusokon.
– Tankönyv- és jegyzetkiadást, taneszköz-fejlesztést végez.
– Az alaptevékenységéhez tartozó feladatok megoldásához saját szervezetében művészi gyakorló helyeket: műtermeket, film-, televízió- és hangstúdiókat, vetítő-, vágó- és montírozóhelyiségeket és -berendezéseket üzemeltet, színpadi gyakorlóhelyeket és azokat kiszolgáló szervezeti egységet működtet, a hallgatók részére tankönyv- és jegyzetellátást, könyvtári, kottatári és videotári (cd, dvd, szélessávú internet) szolgáltatást, kollégiumi elhelyezést, kulturális és sportolási lehetőséget nyújt, továbbá olyan szolgáltatásokat, amelyek a hallgatók beilleszkedését, egészséges életvitelét és egészségügyi ellátását szolgálják.
– Az alkalmazásában lévő közalkalmazottakkal kapcsolatos feladatokat végez a vonatkozó jogszabályok szerint.
– Az intézmény infrastruktúrájának fenntartásával és folyamatos fejlesztésével kapcsolatban saját szervezetében lát el feladatokat.
– Feladatai teljesítése érdekében gazdasági, valamint igazgatási, szervezési, műszaki szolgáltató és más, a működést biztosító funkcionális szervezeti egységeket (belső ellenőrzést) működtet.
A felsorolt feladatokat az intézmény alaptevékenységként látja el, amelynek alapvető anyagi feltételeit a fenntartó által biztosított és az államháztartás alrendszereiből származó támogatások, átvett pénzeszközök biztosítják, valamint az államháztartáson kívüli forrásból származó bevételek, illetve a számára felajánlott vagyon.
1.1.1. Képzési terület és képzési szint, amelyeken az intézmény képzést folytat, illetve folytathat
képzési terület:
művészet;
alapképzés:
székhelyen: művészet (színházművészeti, film- és videoművészeti);

mesterképzés:
székhelyen: művészet (színházművészet, film- és videoművészet).
1.1.2. Felsőfokú szakképzés szakmacsoportja, amelyben az intézmény szakképzést folytat, illetve folytathat
székhelyen: művészet, közművelődés, kommunikáció (zene-, tánc-, képző- és iparművészet, színházművészet-bábművészet, színházművészet, sajtó, közművelődés)
1.1.3. Tudományterület, amelyen doktori képzés, doktori fokozat odaítélése folyik:
– művészetek (színházművészet, film- és videoművészet).

2. A költségvetési szerv kiegészítő tevékenysége:
Ilyen tevékenységek elsősorban:
– a hallgatók számára olyan képzés, illetve szolgáltatás nyújtása, amely közvetlenül nem kapcsolódik a képzési és kimeneti követelményekben, a szakmai és vizsgakövetelményekben és a tantervekben, illetve szakképzési programokban foglalt tanulmányi kötelezettségek teljesítéséhez;
– felvételi előkészítő és egyéb tanfolyamok tartása;
– továbbképzés;
– felnőttképzési tevékenység;
– az Országos Képzési Jegyzékben szereplő, szakképesítést nyújtó iskolarendszeren kívüli szakképzés folytatása;
– a színház és a mozgókép szakterületeihez tartozó munkakörökhöz iskolarendszeren kívül és tanfolyami keretben szervezett szakképzés és továbbképzés;
– a képzéshez kapcsolódó tudományterületeken kultúraművelés és -fejlesztés, művészeti, szaktanácsadói és egyéb tevékenység.

3. A költségvetési szerv kisegítő tevékenysége:
A költségvetési szerv nem folytat kisegítő tevékenységet.

4. A költségvetési szerv vállalkozási tevékenysége:
A költségvetési szerv nem folytat vállalkozási tevékenységet.

5. Az alaptevékenység, kiegészítő és kisegítő tevékenység államháztartási szakfeladatrend szerinti megjelölése:
5.1. A tevékenységek 2009. december 31-éig érvényes államháztartási szakfeladatrendi besorolása:
80311-9 Egyetemi oktatás
5.2. Az alaptevékenység és kiegészítő tevékenység 2010. január 1-jétől érvényes államháztartási szakfeladatrendi besorolása:

Szakfeladat száma	Szakfeladatok megnevezése	Alap-tevékenység	Kiegészítő tevékenység
559012	Kollégiumi szálláshelynyújtás felsőoktatásban részt vevő hallgatók számára	X	
559016	Felsőoktatásban részt vevő hallgatók lakhatási támogatása	X	
591111	Filmgyártás	X	
591112	Promóciós, reklámfilm, -video gyártása	X	
591113	Egyéb televízióműsor-készítés	X	
591200	Film-, video- és televízió-műsor utómunkálatai	X	
591302	Film-, video- és televíziómúsor-tejesztés	X	
591411	Film, video és egyéb képfelvétel vetítése mozikban, filmklubokban, szabadtéren, nyilvános vetítési helyen	X	
592011	Hangfelvétel készítése	X	
854211	Felsőfokú szakképzés	X	X
854212	Szakirányú továbbképzés	X	X
854213	Felsőfokú végzettségi szintet nem biztosító egyéb képzés	X	X

Szakfeladat száma	Szakfeladatok megnevezése	Alap-tevékenység	Kiegészítő tevékenység
854221	Alapképzés	X	X
854222	Mesterképzés	X	X
854223	Doktori képzés	X	X
854224	Kifutó rendszerben főiskolai képzés	X	X
854225	Kifutó rendszerben egyetemi képzés	X	X
854231	Köztársasági ösztöndíj	X	
854232	Miniszteri ösztöndíjak	X	
854233	Tanulmányi ösztöndíj	X	
854234	Szociális ösztöndíjak	X	
854235	Doktorandusz ösztöndíjak	X	
854236	Egyéb pénzbeli hallgatói juttatások, ösztöndíjak	X	
854237	Oktatói ösztöndíjak	X	
854238	Tankönyv- és jegyzettámogatás	X	
854239	Felsőoktatás-fejlesztés (minőség-, tehetséggondozás, kisszak)	X	
854241	Felsőoktatási szakértői testületek működése	X	
854249	Egyéb felsőoktatás-szervezési feladatok	X	
855200	Kulturális képzés	X	
900111	Befogadó színházak tevékenysége	X	
900113	Kőszínházak tevékenysége	X	
900114	Máshová nem sorolt színházi tevékenység	X	
910121	Könyvtári állomány gyarapítása, nyilvántartása	X	
910122	Könyvtárállomány feltárása, megőrzése, védelme	X	
910123	Könyvtári szolgáltatások	X	

6. Az intézmény szakágazati besorolása
   Az intézmény államháztartási szakágazati besorolása: 854200 – Felsőfokú oktatás

III.
Az intézmény működése

1. Az intézmény élén magasabb vezetői megbízás alapján a rektor áll, akit – nyilvános pályázat útján – a Magyar Köztársaság elnöke, az Ftv. vonatkozó rendelkezése szerint bíz meg, illetve ment fel.

2. A gazdasági főigazgatót az Ftv.-ben foglaltak szerint, a rektor javaslatára az oktatási és kulturális miniszter határozott időre bízza meg, illetve vonja vissza megbízását. Felette az egyéb munkáltatói jogokat a rektor gyakorolja.

3. A foglalkoztatottak foglalkoztatási jogviszonya: az intézmény alkalmazottai a közalkalmazottak jogállásáról szóló 1992. évi XXXIII. törvény hatálya alá tartozó közalkalmazottak.

4. Az intézmény szervezeti felépítését és működésének rendjét, a vezetők közötti feladatmegosztást, a belső és külső kapcsolatokra vonatkozó további jogszabályok által előírt rendelkezéseket az intézmény szervezeti és működési szabályzata határozza meg. Az intézmény az Ftv. 21. és 115. §-ában foglaltak szerint küldi meg szervezeti és működési szabályzatát az oktatási és kulturális miniszternek.

5. Az intézmény szervezeti tagolása (az 1. számú mellékletnek megfelelően):
5.1. Az intézményben oktatási, tudományos kutatási szervezeti egységként színházi főtanszak, film- és televíziós főtanszak, a tanszakok keretében tanszékek, valamint az intézményvezetőhöz közvetlenül rendelt Művészetelméleti Tanszék, és Színházművészeti, valamint Film- és Videoművészeti Doktori Iskola működik.
A főtanszakokon, a tanszéken egy vagy több szakmailag összetartozó, az 1.1.1. pont szerinti képzési területeken, képzési szinteken folyó képzés feladatainak ellátását szervezik.
5.2. Az intézményben kollégiumi, informatikai, szociális, kulturális, sport-, könyvtári, levéltári feladatot ellátó szervezeti egység, valamint művészeti gyakorlóhelyek működnek.
5.3. Az intézmény működtetési feladatainak ellátásához gazdasági, igazgatási, szervezési, műszaki szolgáltató és más, a működést biztosító funkcionális szervezeti egységeket tart fenn.

6. Az intézmény hallgatói létszáma:
– az Ftv.-ben meghatározottak szerint felvehető maximális hallgatói létszám 455 fő.

IV.
Az intézmény gazdálkodása

1. Az intézmény önállóan működő és gazdálkodó központi költségvetési szerv.

2. Az intézmény ingatlanállománya:
2.1. A Magyar Állam tulajdonában lévő ingatlanok, melyek az intézmény vagyonkezelésében vannak a Kincstári Vagyoni Igazgatósággal kötött alapszerződés: 370437/1997/0100, módosított: 370437/2002/0120, illetve 370437/2005/0121 számú vagyonkezelési szerződéssel. (2. számú melléklet szerint)
2.2. Az intézmény tulajdonában lévő ingatlanok jegyzéke: nincs az intézménynek.
2.3. További, az intézmény használatában lévő ingatlanok jegyzéke és a használat jogcíme: 3. számú melléklet szerint.

3. Az intézményi hozzájárulással vagy közreműködéssel létrehozott, illetve működtetett társaságok, egyesületek, alapítványok és egyéb szervezetek jegyzéke és alapító okiratai, illetve az alapítással összefüggő más dokumentumai a szervezeti és működési szabályzat mellékletét képezik.

V.
Záró rendelkezések

Jelen alapító okirat 2009. július 1. napjával lép hatályba, ezzel egyidejűleg 3365-22/2008. iktatószámú alapító okirat a hatályát veszti."

Budapest, 2009. július 1.

Oktatási és Kulturális Minisztérium
mint az alapító képviselője
átruházott jogkörében eljárva
Arató Gergely s. k.,
államtitkár

A Színház- és Filmművészeti Egyetem alapító okirata

A felsőoktatásról szóló 2005. évi CXXXIX. törvény (a továbbiakban: Ftv.) 16. §-ának (1) bekezdése és a 115. §-a (2) bekezdésének b) pontja, továbbá a költségvetési szervek jogállásáról és gazdálkodásáról szóló 2008. évi CV. törvény (a továbbiakban: Kt.) 2. §-ának (2) bekezdésében foglalt felhatalmazás alapján, figyelemmel a 3. §-ának (2) bekezdésében és a 4. §-ában foglaltakra, valamint az államháztartás működési rendjéről szóló 217/1998. (XII. 30.) Korm. rendelet (a továbbiakban: Ámr.) 10. §-ára

a Színház- és Filmművészeti Egyetem (a továbbiakban: intézmény)

központi költségvetési szerv alapító okiratának – az államháztartásért felelős miniszterrel egyetértésben – egységes szerkezetbe foglalt szövegét az alábbiak szerint állapítom meg:

I.
Általános rendelkezések

1. A költségvetési szerv:
   1.1. Neve: Színház- és Filmművészeti Egyetem.
   1.2. Rövidített megnevezése: SZFE.
   1.3. Angol nyelvű megnevezése: University of Theatre and Film.

2. Székhelye: 1088 Budapest, Vas u. 2/C.

3. A költségvetési szerv besorolása: közszolgáltató költségvetési szerv – közintézet.

4. A létrehozásáról rendelkező jogszabály: az Országos Magyar Színművészeti Akadémia Színházművészeti és Filmművészeti Főiskolává történő átszervezéséről szóló 150/1948. (I. 16.) Korm. számú rendelet.

5. Működési köre: az Ftv.-ben foglaltak szerint a Magyar Köztársaság területe (és e területen kívül).

6. Felügyeleti szerv neve, székhelye: Oktatási és Kulturális Minisztérium, 1055 Budapest, Szalay u. 10–14.
   Az alapítói jogok gyakorlója: az Ftv.-ben foglaltak szerint a Magyar Köztársaság Országgyűlése.

7. Az intézmény telephelyei: nincs az intézménynek.

8. Közvetlen jogelőd: –
   8.1. Az intézmény történeti előzményei:
   Az intézmény az 1865-ben létesített Országos Színészeti Tanoda, és 1888-ban intézményegyesítéssel létrejött Országos Zene és Színművészeti Akadémia, majd az 1893-ban önállósult Országos Magyar Királyi Színművészeti Akadémia utóda. Az Országos Magyar Színművészeti Akadémia Színházművészeti és Filmművészeti Főiskolává történő átszervezéséről szóló 150/1948. (I. 16.) Korm. rendelet intézkedett az Akadémia Színház- és Filmművészeti Főiskolává történő átszervezéséről. A művészeti főiskoláknak egyetemi jellegű főiskolákká átszervezéséről szóló 1971. évi 20. számú tvr. egyetemi jellegű főiskolává, a Magyar Népköztársaság felsőoktatási intézményeiről szóló 1986. évi 13. számú tvr. pedig egyetemmé nyilvánította. Jelenlegi nevét a felsőoktatási intézményhálózat átalakításáról, továbbá a felsőoktatásról szóló 1993. évi LXXX. törvény módosításáról szóló 1999. évi LII. törvény állapította meg, 2000. január 1-jei hatállyal.

9. Jogszabályban meghatározott közfeladat: A felsőoktatásról szóló 2005. évi CXXXIX. törvény szerint a felsőoktatási intézmény a felsőoktatás feladatainak ellátására jött létre.

II.
Az intézmény alap-, kiegészítő, kisegítő és vállalkozási tevékenysége

1. A költségvetési szerv alaptevékenysége:
1.1. Az intézmény állami feladatként ellátandó alaptevékenysége:
– Az 1.1.1. pontban meghatározott képzési területen és képzési szinten alapképzést, mesterképzést, egységes, osztatlan képzést, továbbá szakirányú továbbképzést folytathat, s e képzésben oklevelet ad ki.
– Az oktatási miniszternek az 1993. évi LXXX. törvény alapján kiadott szakindítási engedélye alapján kifutó rendszerben egyetemi és főiskolai szintű képzést folytat.
– Az 1.1.2. pontban meghatározott szakmacsoportban felsőfokú szakképzést folytathat s e képzésben bizonyítványt ad ki.
– Az Ftv. a szakképzésről szóló 1993. évi LXXVI. törvényben, a közoktatásról szóló 1993. évi LXXIX. törvényben és a felnőttképzésről szóló 2001. évi CI. törvényben foglaltak szerint részt vesz a közoktatási, továbbá a felsőoktatásnak nem minősülő szakképzési és az ágazati törvényekben meghatározott egyéb képzési feladatok megvalósításában.
– A képzéshez kapcsolódó képzési területeken, tudományterületeken alap-, alkalmazott és kísérleti kutatásokat és fejlesztéseket, tudományszervezést, technológiai innovációt, doktori képzést, valamint az oktatást támogató egyéb kutatásokat végez. Habilitációs eljárást folytat le.
– A képesítési követelményekhez kapcsolódó gyakorlati oktatás keretében színházi előadásokat tart, filmeket, televíziós játékokat és videoprogramokat készít és forgalmaz.
– A nemzeti és az egyetemes kultúra és a művészetek közvetítésével, művelésével és fejlesztésével, az anyanyelvi és az idegen nyelvi ismeretek fejlesztésével hozzájárul a hallgatóknak az értelmiségi létre történő felkészítéséhez.
– Az oktatás és a kutatás színvonalas ellátásához szükséges nemzetközi kapcsolatait fejleszti és ápolja, rendszeres kapcsolatot tart a külföldi társintézményekkel, segíti a szomszédos országok magyar nyelvű színházi és televíziós szakembereinek képzését. Részt vesz a színházi és filmoktatás nemzetközi szervezeteinek munkájában, támogatja az oktatók és hallgatók cseréjét, részvételét nemzetközi fesztiválokon, külföldi szakmai kurzusokon.
– Tankönyv- és jegyzetkiadást, taneszköz-fejlesztést végez.
– Az alaptevékenységéhez tartozó feladatok megoldásához saját szervezetében művészi gyakorló helyeket: műtermeket, film-, televízió- és hangstúdiókat, vetítő-, vágó- és montírozóhelyiségeket és -berendezéseket üzemeltet, színpadi gyakorlóhelyeket és azokat kiszolgáló szervezeti egységet működtet, a hallgatók részére tankönyv- és jegyzetellátást, könyvtári, kottatári és videotári (cd, dvd, szélessávú internet) szolgáltatást, kollégiumi elhelyezést, kulturális és sportolási lehetőséget nyújt, továbbá olyan szolgáltatásokat, amelyek a hallgatók beilleszkedését, egészséges életvitelét és egészségügyi ellátását szolgálják.
– Az alkalmazásában lévő közalkalmazottakkal kapcsolatos feladatokat végez a vonatkozó jogszabályok szerint.
– Az intézmény infrastruktúrájának fenntartásával és folyamatos fejlesztésével kapcsolatban saját szervezetében lát el feladatokat.
– Feladatai teljesítése érdekében gazdasági, valamint igazgatási, szervezési, műszaki szolgáltató és más, a működést biztosító funkcionális szervezeti egységeket (belső ellenőrzést) működtet.
A felsorolt feladatokat az intézmény alaptevékenységként látja el, amelynek alapvető anyagi feltételeit a fenntartó által biztosított és az államháztartás alrendszereiből származó támogatások, átvett pénzeszközök biztosítják, valamint az államháztartáson kívüli forrásból származó bevételek, illetve a számára felajánlott vagyon.
1.1.1. Képzési terület és képzési szint, amelyeken az intézmény képzést folytat, illetve folytathat
képzési terület:
művészet;
alapképzés:
székhelyen: művészet (színházművészeti, film- és videoművészeti);
mesterképzés:
székhelyen: művészet (színházművészet, film- és videoművészet).
1.1.2. Felsőfokú szakképzés szakmacsoportja, amelyben az intézmény szakképzést folytat, illetve folytathat
székhelyen: művészet, közművelődés, kommunikáció (zene-, tánc-, képző- és iparművészet, színházművészet-bábművészet, színházművészet, sajtó, közművelődés)
1.1.3. Tudományterület, amelyen doktori képzés, doktori fokozat odaítélése folyik:
– művészetek (színházművészet, film- és videoművészet).

2. A költségvetési szerv kiegészítő tevékenysége:
Ilyen tevékenységek elsősorban:
– a hallgatók számára olyan képzés, illetve szolgáltatás nyújtása, amely közvetlenül nem kapcsolódik a képzési és kimeneti követelményekben, a szakmai és vizsgakövetelményekben és a tantervekben, illetve szakképzési programokban foglalt tanulmányi kötelezettségek teljesítéséhez;
– felvételi előkészítő és egyéb tanfolyamok tartása;
– továbbképzés;
– felnőttképzési tevékenység;
– az Országos Képzési Jegyzékben szereplő, szakképesítést nyújtó iskolarendszeren kívüli szakképzés folytatása;
– a színház és a mozgókép szakterületeihez tartozó munkakörökhöz iskolarendszeren kívül és tanfolyami keretben szervezett szakképzés és továbbképzés;
– a képzéshez kapcsolódó tudományterületeken kultúraművelés és -fejlesztés, művészeti, szaktanácsadói és egyéb tevékenység.

3. A költségvetési szerv kisegítő tevékenysége:
A költségvetési szerv nem folytat kisegítő tevékenységet.

4. A költségvetési szerv vállalkozási tevékenysége:
A költségvetési szerv nem folytat vállalkozási tevékenységet.

5. Az alaptevékenység, kiegészítő és kisegítő tevékenység államháztartási szakfeladatrend szerinti megjelölése:
5.1. A tevékenységek 2009. december 31-éig érvényes államháztartási szakfeladatrendi besorolása:
80311-9 Egyetemi oktatás
5.2. Az alaptevékenység és kiegészítő tevékenység 2010. január 1-jétől érvényes államháztartási szakfeladatrendi besorolása:

Szakfeladat száma	Szakfeladatok megnevezése	Alap-tevékenység	Kiegészítő tevékenység
559012	Kollégiumi szálláshelynyújtás felsőoktatásban részt vevő hallgatók számára	X	
559016	Felsőoktatásban részt vevő hallgatók lakhatási támogatása	X	
591111	Filmgyártás	X	
591112	Promóciós, reklámfilm, -video gyártása	X	
591113	Egyéb televízióműsor-készítés	X	
591200	Film-, video- és televízió-műsor utómunkálatai	X	
591302	Film-, video- és televíziómúsor-tejesztés	X	
591411	Film, video és egyéb képfelvétel vetítése mozikban, filmklubokban, szabadtéren, nyilvános vetítési helyen	X	
592011	Hangfelvétel készítése	X	
854211	Felsőfokú szakképzés	X	X
854212	Szakirányú továbbképzés	X	X
854213	Felsőfokú végzettségi szintet nem biztosító egyéb képzés	X	X
854221	Alapképzés	X	X
854222	Mesterképzés	X	X
854223	Doktori képzés	X	X
854224	Kifutó rendszerben főiskolai képzés	X	X
854225	Kifutó rendszerben egyetemi képzés	X	X
854231	Köztársasági ösztöndíj	X	

Szakfeladat száma	Szakfeladatok megnevezése	Alap-tevékenység	Kiegészítő tevékenység
854232	Miniszteri ösztöndíjak	X	
854233	Tanulmányi ösztöndíj	X	
854234	Szociális ösztöndíjak	X	
854235	Doktorandusz ösztöndíjak	X	
854236	Egyéb pénzbeli hallgatói juttatások, ösztöndíjak	X	
854237	Oktatói ösztöndíjak	X	
854238	Tankönyv- és jegyzettámogatás	X	
854239	Felsőoktatás-fejlesztés (minőség-, tehetséggondozás, kisszak)	X	
854241	Felsőoktatási szakértői testületek működése	X	
854249	Egyéb felsőoktatás-szervezési feladatok	X	
855200	Kulturális képzés	X	
900111	Befogadó színházak tevékenysége	X	
900113	Kőszínházak tevékenysége	X	
900114	Máshová nem sorolt színházi tevékenység	X	
910121	Könyvtári állomány gyarapítása, nyilvántartása	X	
910122	Könyvtárállomány feltárása, megőrzése, védelme	X	
910123	Könyvtári szolgáltatások	X	

6. Az intézmény szakágazati besorolása
   Az intézmény államháztartási szakágazati besorolása: 854200 – Felsőfokú oktatás

III.
Az intézmény működése

1. Az intézmény élén magasabb vezetői megbízás alapján a rektor áll, akit – nyilvános pályázat útján – a Magyar Köztársaság elnöke, az Ftv. vonatkozó rendelkezése szerint bíz meg, illetve ment fel.

2. A gazdasági főigazgatót az Ftv-ben foglaltak szerint, a rektor javaslatára az oktatási és kulturális miniszter határozott időre bízza meg, illetve vonja vissza megbízását. Felette az egyéb munkáltatói jogokat a rektor gyakorolja.

3. A foglalkoztatottak foglalkoztatási jogviszonya: az intézmény alkalmazottai a közalkalmazottak jogállásáról szóló 1992. évi XXXIII. törvény hatálya alá tartozó közalkalmazottak.

4. Az intézmény szervezeti felépítését és működésének rendjét, a vezetők közötti feladatmegosztást, a belső és külső kapcsolatokra vonatkozó további jogszabályok által előírt rendelkezéseket az intézmény szervezeti és működési szabályzata határozza meg. Az intézmény az Ftv. 21. és 115. §-ában foglaltak szerint küldi meg szervezeti és működési szabályzatát az oktatási és kulturális miniszternek.

5. Az intézmény szervezeti tagolása (az 1. számú mellékletnek megfelelően):
   5.1. Az intézményben oktatási, tudományos kutatási szervezeti egységként színházi főtanszak, film- és televíziós főtanszak, a tanszakok keretében tanszékek, valamint az intézményvezetőhöz közvetlenül rendelt Művészetelméleti Tanszék, és Színházművészeti, valamint Film- és Videoművészeti Doktori Iskola működik.
   A főtanszakokon, a tanszéken egy vagy több szakmailag összetartozó, az 1.1.1. pont szerinti képzési területeken, képzési szinteken folyó képzés feladatainak ellátását szervezik.

5.2. Az intézményben kollégiumi, informatikai, szociális, kulturális, sport-, könyvtári, levéltári feladatot ellátó szervezeti egység, valamint művészeti gyakorlóhelyek működnek.
5.3. Az intézmény működtetési feladatainak ellátásához gazdasági, igazgatási, szervezési, műszaki szolgáltató és más, a működést biztosító funkcionális szervezeti egységeket tart fenn.

6. Az intézmény hallgatói létszáma:
– az Ftv.-ben meghatározottak szerint felvehető maximális hallgatói létszám 455 fő.

IV.
Az intézmény gazdálkodása

1. Az intézmény önállóan működő és gazdálkodó központi költségvetési szerv.

2. Az intézmény ingatlanállománya:
2.1. A Magyar Állam tulajdonában lévő ingatlanok, melyek az intézmény vagyonkezelésében vannak a Kincstári Vagyoni Igazgatósággal kötött alapszerződés: 370437/1997/0100, módosított: 370437/2002/0120, illetve 370437/2005/0121 számú vagyonkezelési szerződéssel. (2. számú melléklet szerint)
2.2. Az intézmény tulajdonában lévő ingatlanok jegyzéke: nincs az intézménynek.
2.3. További, az intézmény használatában lévő ingatlanok jegyzéke és a használat jogcíme: 3. számú melléklet szerint.

3. Az intézményi hozzájárulással vagy közreműködéssel létrehozott, illetve működtetett társaságok, egyesületek, alapítványok és egyéb szervezetek jegyzéke és alapító okiratai, illetve az alapítással összefüggő más dokumentumai a szervezeti és működési szabályzat mellékletét képezik.

V.
Záró rendelkezések

Jelen alapító okirat 2009. július 1. napjával lép hatályba, ezzel egyidejűleg 3365-22/2008. iktatószámú alapító okirat a hatályát veszti.

Budapest, 2009. július 1.

Oktatási és Kulturális Minisztérium
mint az alapító képviselője
átruházott jogkörében eljárva
Arató Gergely s. k.,
államtitkár

1. számú melléklet

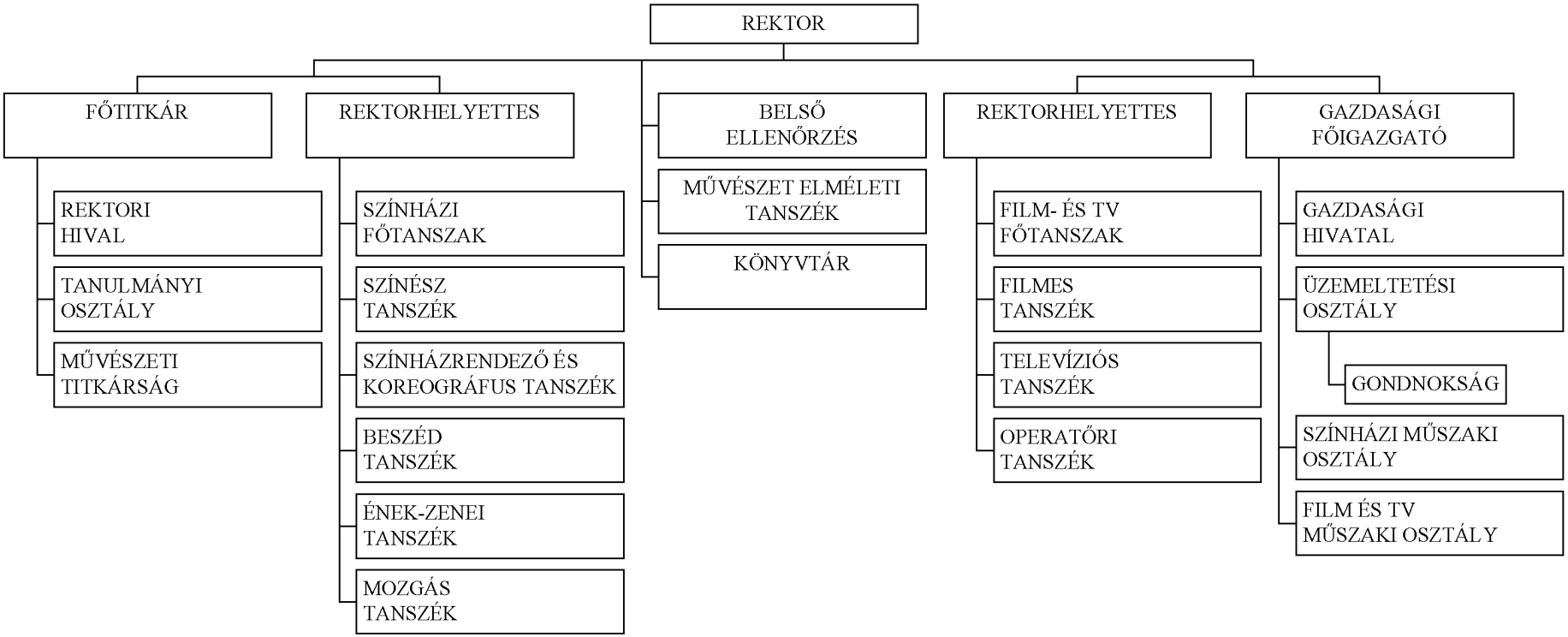

2. számú melléklet

Az intézmény vagyonkezelésében lévő ingatlanok

Címe: Budapest VIII. ker., Szentkirályi u. 32/A
Helyrajzi száma: 36598

Címe: Budapest VII. ker., Akácfa u. 5.
Helyrajzi száma: 34558/0/A/21

Címe: Budapest VIII. ker., Rákóczi út 21.
Helyrajzi száma: 36508

Címe: Budapest VIII. ker., Vas u. 2/C
Helyrajzi száma: 36437/13

3. számú melléklet

Az intézmény használatában lévő ingatlanok és a használat jogcíme minden ingatlan 5 évnél hosszabb bérleti használati jogcímmel rendelkezik

Címe: Budapest VIII. ker., Vas u. 2/D
Helyrajzi száma: 36437/11
Jogcím: bérlemény

Címe: Budapest VIII. ker., Vas u. 2/B
Helyrajzi száma: 36437/9
Jogcím: bérlemény.

Címe: Budapest VIII. ker., Vas u. 5.
Helyrajzi száma: 36504
Jogcím: bérlemény.

Címe: Budapest VIII. ker., Vas u. 1.
Helyrajzi száma: 36506
Jogcím: bérlemény

Címe: Budapest VIII. ker., Gyulai Pál u. 8.
Helyrajzi száma: 36453
Jogcím: bérlemény

Cím: Budapest VIII. ker., Stáhly u. 3.
Helyrajzi száma: 36448
Jogcím: bérlemény.

Címe: Budapest VIII. ker., Stáhly u. 5.
Helyrajzi száma: 36451
Jogcím: bérlemény

Címe: Budapest VIII. ker., Stáhly u. 1.
Helyrajzi száma: 36438
Jogcím: bérlemény

A Hivatalos Értesítőt a Szerkesztőbizottság közreműködésével a Miniszterelnöki Hivatal szerkeszti.
A szerkesztésért felelős: dr. Latkóczy Antal. A szerkesztőség címe: Budapest V., Kossuth tér 1–3.
A Hivatalos Értesítő hiteles tartalma elektronikus dokumentumként a http://kozlony.magyarorszag.hu honlapon érhető el. Felelős kiadó: dr. Tordai Csaba.
A Hivatalos Értesítő oldalhű másolatát papíron kiadja a Magyar Közlöny Lap- és Könyvkiadó.
Felelős kiadó: dr. Kodela László elnök-vezérigazgató.