OKTATÁSI ÉS KULTURÁLIS KÖZLÖNY

A NEMZETI ERŐFORRÁS MINISZTÉRIUM HIVATALOS LAPJA

III. ÉVFOLYAM, 9. SZÁM | Ára: 3320 Ft | 2011. május 2.

TARTALOM

oldal

JOGSZABÁLY

19/2011. (III. 21.) Korm. rendelet a 2011. évi igazgatási szünetről 666

6/2011. (III. 8.) NEFMI rendelet egyes oktatási-kulturális tárgyú miniszteri rendeleteknek a naptári napban való határidő-számítással összefüggésben szükséges módosításáról .. 666

5/2011. (III. 3.) BM rendelet a helyi önkormányzatok és a többcélú kistérségi társulások létszámcsökkentési döntéseivel kapcsolatos egyszeri költségvetési támogatás igénylésének, döntési rendszerének, folyósításának és elszámolásának részletes feltételeiről 669

7/2011. (III. 9.) BM rendelet az önkormányzati feladatellátást szolgáló fejlesztésekhez kapcsolódó központosított előirányzatból származó támogatás igénybevételének részletes feltételeiről 674

HATÁROZAT

52/2011. (III. 4.) KE határozat kitüntetés adományozásáról. 679

UTASÍTÁS

6/2011. (III. 1.) NEFMI utasítás miniszteri biztos kinevezéséről 679

8/2011. (III. 3.) NEFMI utasítás miniszteri biztos kinevezéséről 680

9/2011. (III. 7.) NEFMI utasítás az Oktatási Hivatal 2/2007. (OK 9.) OKM utasítással kiadott Szervezeti és Működési Szabályzatának módosításáról 680

KÖZLEMÉNY

A NEFMI közleménye az Szjtv. szerinti díjszabásokról . 680

A Vidékfejlesztési Minisztérium közleménye a vidékfejlesztési miniszter illetékességébe tartozó mezőgazdaság, élelmiszeripar és környezetvédelem-vízgazdálkodás szakmacsoportra vonatkozó egységes országos szakmai vizsgaelnöki névjegyzékről 749

Pályázati felhívás felsőoktatási intézmény vezetői, oktatói és egyéb álláshelyeinek betöltésére 852

Pályázati felhívás nevelési-oktatási és egyéb intézmények vezetői álláshelyének betöltésére 854

Pályázati felhívás pedagógus és egyéb álláshely betöltésére 882

A közlöny zárása után érkezett közlemények, pályázati felhívások 885

Jelen dokumentum a Magyar Közlöny Lap- és Könyvkiadó tulajdona, további üzleti célú felhasználása tilos!

JOGSZABÁLYOK

A Kormány 19/2011. (III. 2.) Korm. rendelete a 2011. évi igazgatási szünetről

A Kormány a kormánytisztviselők jogállásáról szóló 2010. évi LVIII. törvény 64. § (1) bekezdésében kapott felhatalmazás alapján, valamint az Alkotmány 35. § (1) bekezdésének b) pontjában meghatározott feladatkörében és a 35. § (2) bekezdésében meghatározott eredeti jogalkotói hatáskörében eljárva a következőket rendeli el:

1. §

(1) A rendelet hatálya – a (2) bekezdésben foglaltak kivételével – a kormánytisztviselők jogállásáról szóló 2010. évi LVIII. törvény (a továbbiakban: Ktjv.) 1. §-ában meghatározott szervekre és az ott foglalkoztatott kormánytisztviselőre, kormányzati ügykezelőre, munkavállalóra, szakmai vezetőre, továbbá az igazságügyért felelős miniszter által vezetett minisztériumba beosztott bíróra és ügyészre terjed ki.

(2) A rendelet hatálya nem terjed ki azokra a szervekre, amelyek a 2011. évi népszámlálásról szóló 2009. évi CXXXIX. törvényben foglaltak előkészítésében és végrehajtásában érintettek.

2. §

A Kormány az igazgatási szünetet 2011. július 18-tól augusztus 21-ig, valamint 2011. december 23-tól 2012. január 6-ig terjedő időszakra határozza meg.

3. §

(1) A 2. §-ban meghatározott igazgatási szünet teljes időszaka alatt az alapszabadság terhére az alábbi mértékű szabadságot kell kiadnia a munkáltatónak:

a) a kormánytisztviselő esetében 15 munkanap;

b) a kormányzati ügykezelő esetében 12 munkanap;

c) Ktjv. hatálya alá tartozó munkáltatónál foglalkoztatott munkavállaló esetében 12 munkanap;

d) az igazságügyért felelős miniszter által vezetett minisztériumba beosztott bíró és ügyész esetében 18 munkanap.

(2) A 2. §-ban meghatározott időszakban – az (1) bekezdésben foglaltaktól eltérően – a szakmai vezető számára legfeljebb 24 munkanap adható ki.

(3) A 2. §-ban meghatározott igazgatási szünet időszaka alatt az esedékessége évében ki nem adott szabadság teljes egésze kiadható.

(4) A munkáltató az igazgatási szünet időszakára figyelemmel határozza meg a szabadságolási terv alapján kiadásra kerülő szabadságot.

4. §

Az államigazgatási szerv hivatali szervezetének vezetője az igazgatási szünet alatt a szabadságot úgy adja ki, hogy biztosítsa a zavartalan ügymenetet és feladatellátást, valamint a lakossági ügyfélszolgálattal rendelkező szervek esetében a folyamatos feladatellátást.

5. §

A Kormány a köztisztviselők jogállásáról szóló 1992. évi XXIII. törvény 41/A. § (9) bekezdése alapján a helyi önkormányzat képviselő-testülete számára ajánlja igazgatási szünet elrendelése esetén az e rendeletben foglaltak figyelembevételét.

6. §

Ez a rendelet a kihirdetést követő 3. napon lép hatályba.

Orbán Viktor s. k.,
miniszterelnök

A nemzeti erőforrás miniszter 6/2011. (III. 8.) NEFMI rendelete egyes oktatási-kulturális tárgyú miniszteri rendeleteknek a naptári napban való határidő-számítással összefüggésben szükséges módosításáról

A közoktatásról szóló 1993. évi LXXIX. törvény 94. § (1) bekezdés a)–b), d), f), h)–k) és n) pontjában,
a muzeális intézményekről, a nyilvános könyvtári ellátásról és a közművelődésről szóló 1997. évi CXL. törvény 100. § (3) bekezdés d) és l) pontjában,
a tankönyvpiac rendjéről szóló 2001. évi XXXVII. törvény 29. § (1) bekezdésében,
a kulturális örökség védelméről szóló 2001. évi LXIV. törvény 93. § (2) bekezdés d), f) és m) pontjában,
az előadó-művészeti szervezetek támogatásáról és sajátos foglalkoztatási szabályairól szóló 2008. évi XCIX. törvény 47. § (2) bekezdés d)–e) pontjában
kapott felhatalmazás alapján

Jelen dokumentum a Magyar Közlöny Lap- és Könyvkiadó tulajdona, további üzleti célú felhasználása tilos!

az egyes miniszterek, valamint a Miniszterelnökséget vezető államtitkár feladat- és hatásköréről szóló 212/2010. (VII. 1.) Korm. rendelet 41. § i)–j) pontjában meghatározott feladatkörömben eljárva a következőket rendelem el:

1. §

(1) A nevelési-oktatási intézmények működéséről szóló 11/1994. (VI. 8.) MKM rendelet (a továbbiakban: Rendelet)

a) 7. § (2) bekezdésében „az iktatás napjától" szövegrész helyébe „a megérkezését követő naptól" szöveg, a „huszonkét munkanapon" szövegrész helyébe a „harminc napon" szöveg, a „huszonkét munkanap" szövegrész helyébe a „harminc nap", „az iktatástól" szövegrész helyébe „a megérkezését követő naptól", a „huszonkét munkanapot" szövegrész helyébe a „harmincadik napot" szöveg,

b) 22. § (2) bekezdésében a „huszonkettedik munkanapig" szövegrész helyébe a „harmincadik napig" szöveg, a „három munkanapon" szövegrész helyébe az „öt napon" szöveg, az „öt munkanapon" szövegrész helyébe a „nyolc napon" szöveg,

c) 22. § (3) bekezdésében a „tíz munkanapon" szövegrész helyébe a „tizenöt napon" szöveg, az „öt munkanapon" szövegrész helyébe a „nyolc napon" szöveg,

d) 23. § (1) bekezdésében a „három munkanapon" szövegrész helyébe az „öt napon" szöveg, a „tíz munkanapon" szövegrész helyébe a „tizenöt napon" szöveg,

e) 32. § (2) bekezdésében a „tíz munkanapon" szövegrész helyébe a „tizenöt napon" szöveg

lép.

(2) A Rendelet 5. számú melléklete e rendelet 1. számú melléklete szerint módosul.

(3) A Rendelet 8. számú melléklete e rendelet 2. számú melléklete szerint módosul.

2. §

A kerettantervek kiadásának és jóváhagyásának rendjéről, valamint egyes oktatási jogszabályok módosításáról szóló 17/2004. (V. 20.) OM rendelet 5. § (9) bekezdésében „az iratok megérkezésétől számított" szövegrész helyébe „az iratok megérkezését követő naptól számított" szöveg lép.

3. §

A tankönyvvé nyilvánítás, a tankönyvtámogatás, valamint az iskolai tankönyvellátás rendjéről szóló 23/2004. (VIII. 27.) OM rendelet

a) 7. §-ában a „húsz munkanapos" szövegrész helyébe a „huszonöt napos" szöveg,

b) 10. § (1) bekezdésében a „nyolc munkanapon" szövegrész helyébe a „tíz napon" szöveg,

c) 10. § (2) bekezdésében a „nyolc munkanapos" szövegrész helyébe a „tíznapos" szöveg,

d) 11. § (2) bekezdésében a „huszonkettő munkanapon" szövegrész helyébe a „harminc napon" szöveg lép.

4. §

A muzeális intézmények szakfelügyeletéről szóló 3/2009. (II. 18.) OKM rendelet 6. § (4) bekezdésében az „öt munkanappal" szövegrész helyébe a „nyolc nappal" szöveg lép.

5. §

A közoktatási szakértői tevékenység, valamint az érettségi vizsgaelnöki megbízás feltételeiről szóló 38/2009. (XII. 29.) OKM rendelet

a) 4. § (7) bekezdésében a „tíz munkanapon" szövegrész helyébe a „tizenöt napon" szöveg,

b) 9. § (1) bekezdésében az „öt munkanapon" szövegrész helyébe a „nyolc napon" szöveg

lép.

6. §

A muzeális intézmények működési engedélyéről szóló 2/2010. (I. 14.) OKM rendelet 17. § (6) bekezdésében a „15 munkanapon" szövegrész helyébe a „huszonegy napon" szöveg lép.

7. §

(1) A pedagógiai szakszolgálatokról szóló 4/2010. (I. 19.) OKM rendelet (a továbbiakban: OKM rendelet) 11. § (1) bekezdése helyébe a következő rendelkezés lép:

„(1) A szakértői vizsgálat időpontját a szakértői és rehabilitációs bizottság határozza meg, és erről, valamint a szakértői vizsgálat helyéről a szülőt értesíti. A szakértői vizsgálat időpontjáról szóló értesítést a vizsgálat kezdeményezésére irányuló kérelem megérkezését követő naptól számított tizenöt napon belül meg kell küldeni a szülőnek. A szakértői vizsgálat időpontját a vizsgálat kezdeményezésére irányuló kérelem megérkezését követő naptól számított hatvan napon belüli időpontra kell kitűzni."

(2) Az OKM rendelet

a) 10. § (3) bekezdés a) pontjában a „három munkanapon" szövegrész helyébe az „öt napon" szöveg,

b) 11. § (4) bekezdésében az „öt munkanapon" szövegrész helyébe a „nyolc napon" szöveg,

Jelen dokumentum a Magyar Közlöny Lap- és Könyvkiadó tulajdona, további üzleti célú felhasználása tilos!

c) 14. § (1) bekezdés m) pont me) alpontjában a „tíz munkanapon” szövegrész helyébe a „tizenöt napon” szöveg,

d) 14. § (5) bekezdésében a „huszonkét munkanapon” szövegrész helyébe a „harminc napon” szöveg, a „tíz munkanap” szövegrész helyébe a „tizenöt nap” szöveg,

e) 16. § (1) bekezdésében a „huszonkét munkanapon” szövegrész helyébe a „harminc napon” szöveg,

f) 16. § (2) bekezdésében a „tizenöt munkanapon” szövegrész helyébe a „huszonegy napon” szöveg,

g) 19. § (2) bekezdésében az „öt munkanappal” szövegrész helyébe a „nyolc nappal” szöveg,

h) 27. § (5) bekezdésében a „huszonkét munkanappal” szövegrész helyébe a „harminc nappal” szöveg lép.

8. §

Az előadó-művészeti szervezetek beszámolójának formai és tartalmi követelményeiről, a benyújtásával és elfogadásával kapcsolatos részletes szabályokról, továbbá az elszámolható költségekről szóló 6/2010. (II. 4.) OKM rendelet 3. § (1) bekezdésében a „3 munkanapon” szövegrész helyébe az „öt napon” szöveg lép.

9. §

A régészeti lelőhelyek feltárásának, illetve a régészeti lelőhely, lelet megtalálója anyagi elismerésének részletes szabályairól szóló 5/2010. (VIII. 18.) NEFMI rendelet

a) 4. § (2) bekezdésében a „legalább 10 munkanappal” szövegrész helyébe a „legalább tizenöt nappal” szöveg,

b) a 9. § (5) bekezdésében a „22 munkanapon” szövegrész helyébe a „harminc napon” szöveg,

c) a 11. § (1) bekezdésében az „5 munkanapon” szövegrész helyébe a „nyolc napon” szöveg,

d) a 11. § (2) bekezdésében a „10 munkanapon” szövegrész helyébe a „tizenöt napon” szöveg,

e) a 11. § (3) bekezdésében a „22 munkanapon” szövegrész helyébe a „harminc napon” szöveg,

f) a 15. § (4) bekezdésében a „3 munkanapon” szövegrész helyébe az „öt napon” szöveg,

g) a 15. § (5) bekezdésében a „22 munkanapon” szövegrész helyébe a „harminc napon” szöveg,

h) a 15. § (6) bekezdésében a „10 munkanapon” szövegrész helyébe a „tizenöt napon” szöveg,

i) a 17. § (2) bekezdésében az „5 munkanapon” szövegrész helyébe a „nyolc napon” szöveg,

j) a 19. § (4) bekezdésében a „22 munkanapot” szövegrész helyébe a „harminc napot” szöveg,

k) 22. § (2) bekezdésében „az annak beérkezésétől” szövegrész helyébe „az annak beérkezését követő naptól” szöveg, a „10 munkanapon” szövegrész helyébe a „tizenöt napon” szöveg,

l) a 27. § (4) bekezdésében a „10 munkanapon” szövegrész helyébe a „tizenöt napon” szöveg,

m) a 28. § (1) bekezdésében a „8 munkanapon” szövegrész helyébe a „tíz napon” szöveg lép.

10. §

(1) Ez a rendelet – a (2) bekezdésben foglalt kivétellel – a kihirdetését követő napon lép hatályba.

(2) A 7. § (1) bekezdése és (2) bekezdés b) pontja 2011. augusztus 1-jén lép hatályba.

(3) Nem lép hatályba a nevelési-oktatási intézmények működéséről szóló 11/1994. (VI. 8.) MKM rendelet, a 2010/2011. tanév rendjéről, valamint egyes oktatási jogszabályok módosításáról szóló 22/2010. (V. 13.) OKM rendelet és a pedagógiai szakszolgálatokról szóló 4/2010. (I. 19.) OKM rendelet módosításáról szóló 11/2010. (X. 6.) NEFMI rendelet 8. §-a.

(4) E rendelet rendelkezéseit a hatálybalépését követően indult ügyekben és megismételt eljárásokban kell alkalmazni.

Dr. Réthelyi Miklós s. k.,
nemzeti erőforrás miniszter

1. számú melléklet a 6/2011. (III. 8.) NEFMI rendelethez

„5. számú melléklet a 11/1994. (VI. 8.) MKM rendelethez

1. A fegyelmi eljárás szabályai cím A fegyelmi tárgyalás alcím 1. pontjának utolsó mondata az alábbiak szerint módosul:

„Az értesítést oly módon kell kiküldeni, hogy azt a tanuló, a szülő és meghatalmazott képviselőjük külön-külön a tárgyalás előtt legalább nyolc nappal megkapja.”

2. A fegyelmi eljárás szabályai cím A fegyelmi tárgyalás alcím 2. pontjának első mondata az alábbiak szerint módosul:

„A fegyelmi eljárást – a megindítástól számított harminc napon belül – egy tárgyaláson be kell fejezni.”

3. A fegyelmi eljárás szabályai cím A fegyelmi határozat alcím 7. pontjának utolsó mondata az alábbiak szerint módosul:

„Ha az ügy bonyolultsága vagy más fontos ok szükségessé teszi, a határozat szóbeli kihirdetését az elsőfokú fegyelmi jogkör gyakorlója legfeljebb nyolc nappal elhalaszthatja.”

4. A fegyelmi eljárás szabályai cím A fegyelmi határozat alcím 9. pontja az alábbiak szerint módosul:

„A fegyelmi határozatot a kihirdetést követő hét napon belül írásban meg kell küldeni a tanulónak, kiskorú tanuló esetén a szülőjének és meghatalmazott képviselőjüknek,

Jelen dokumentum a Magyar Közlöny Lap- és Könyvkiadó tulajdona, további üzleti célú felhasználása tilos!

ha a gazdálkodó szervezet képviselője az eljárásban részt vett, a gazdálkodó szervezetnek."

5. A fegyelmi eljárás szabályai cím Az eljárást megindító kérelem alcím 13. pontjának utolsó mondata az alábbiak szerint módosul:

„Az eljárást megindító kérelmet a határozat kézhezvételétől számított tizenöt napon belül kell az elsőfokú fegyelmi jogkör gyakorlójához benyújtani."

6. A fegyelmi eljárás szabályai cím Az eljárást megindító kérelem alcím 14. pontjának első mondata az alábbiak szerint módosul:

„A fegyelmi büntetést megállapító határozat ellen benyújtott kérelmet az elsőfokú fegyelmi jogkör gyakorlója a kérelem beérkezésétől számított nyolc napon belül köteles továbbítani a másodfokú fegyelmi jogkör gyakorlójához."

2. számú melléklet a 6/2011. (III. 8.) NEFMI rendelethez

„8. számú melléklet a 11/1994. (VI. 8.) MKM rendelethez

1. A középfokú iskolákba történő jelentkezés rendje és a felvételi eljárás szabályai cím A felvételi kérelem benyújtása alcím 2.1. pontjának negyedik mondata az alábbiak szerint módosul:

„Amennyiben a jelentkezést nem a közzétett jelentkezési lapon nyújtották be, a kérelemben érintett középfokú iskola a felvételi eljáráshoz szükséges adatok nyolc napon belüli pótlására felszólítja a kérelem benyújtóját."

2. A középfokú iskolákba történő jelentkezés rendje és a felvételi eljárás szabályai cím Az írásbeli vizsga alcím 5.7. pontjának negyedik mondata az alábbiak szerint módosul:

„A hivatal öt napon belül köteles dönteni, s döntéséről – a kézbesítéssel egyidejűleg – rövid úton (futár, telefax, távbeszélő) értesíteni az igazgatót." "

A belügyminiszter 5/2011. (III. 3.) BM rendelete a helyi önkormányzatok és a többcélú kistérségi társulások létszámcsökkentési döntéseivel kapcsolatos egyszeri költségvetési támogatás igénylésének, döntési rendszerének, folyósításának és elszámolásának részletes feltételeiről

A Magyar Köztársaság 2011. évi költségvetéséről szóló 2010. évi CLXIX. törvény 5. melléklet 7. pontjában kapott felhatalmazás alapján, az egyes miniszterek, valamint a Miniszterelnökséget vezető államtitkár feladat- és hatásköréről szóló 212/2010. (VII. 1.) Korm. rendelet 37. § p) pontjában meghatározott feladatkörömben eljárva – az egyes miniszterek, valamint a Miniszterelnökséget vezető államtitkár feladat- és hatásköréről szóló 212/2010. (VII. 1.) Korm. rendelet 73. § b) pontjában meghatározott feladatkörében eljáró nemzetgazdasági miniszter véleményének kikérésével – a következőket rendelem el:

Értelmező rendelkezések

1. §

E rendelet alkalmazásában

a) *intézményi szintű létszám:* a helyi önkormányzatok esetében a létszámcsökkentéssel, illetve esetleges növekedéssel érintett intézmények és az önkormányzat hivatalának engedélyezett álláshelye; a többcélú kistérségi társulás esetében a társulás létszámcsökkentéssel, illetve az esetleges növekedéssel érintett intézményeinek és munkaszervezetének engedélyezett álláshelye;

b) *összesített létszám:* a helyi önkormányzat hivatalának és valamennyi intézményének álláshelye, a többcélú kistérségi társulás esetében a társulás munkaszervezetének és valamennyi intézményének engedélyezett álláshelye;

c) *felmentési időre járó illetmény:* a Munka Törvénykönyvéről szóló 1992. évi XXII. törvény (a továbbiakban: Mt.) szerinti felmondási időre megállapított munkabér és átlagkereset, a köztisztviselők jogállásáról szóló 1992. évi XXIII. törvény (a továbbiakban: Ktv.) szerint, valamint a közalkalmazottak jogállásáról szóló 1992. évi XXXIII. törvény (a továbbiakban: Kjt.) szerint megállapított felmentési időre járó átlagkereset, illetmény összege;

d) *járulék:* munkáltató által fizetendő járulék, társadalombiztosítási járulék mértéke 27 százalék, melyből nyugdíjbiztosítási járulék 24 százalék, az egészségbiztosítási- és munkaerő-piaci járulék 3 százalék;

e) *ebr42 információs rendszer:* webalapú információs rendszer, melyben az igénylőknek az e rendelet mellékletei szerinti adatlapokat rögzítenie szükséges (elérhetősége: http://ebr42.otm.gov.hu).

Az igénylés benyújtásával kapcsolatos alapelvek

2. §

(1) Igénylést nyújthat be a helyi önkormányzat vagy a többcélú kistérségi társulás, ha:

a) a költségvetési szerveinél – ideértve az Országos Egészségbiztosítási Pénztár által finanszírozott feladatokat ellátó költségvetési szerveket is – főfoglalkozásban, határozatlan idejű közszolgálati, közalkalmazotti jogviszonyban vagy munkaviszonyban állók (a továbbiakban együtt: foglalkoztatott) – kivéve a közfoglalkoztatásban

Jelen dokumentum a Magyar Közlöny Lap- és Könyvkiadó tulajdona, további üzleti célú felhasználása tilos!

munkát végzők – jogviszonyának (a továbbiakban együtt: jogviszony) megszüntetéséről döntött,

b) a létszámcsökkentési döntéséből – intézményenként – egyértelműen beazonosíthatóak a megszüntetett álláshelyek,

c) 2010. szeptember 30. napját követően – a 3. §-ban foglaltakra figyelemmel – fizetési kötelezettsége keletkezik,

d) a Magyar Köztársaság 2010. évi költségvetéséről szóló 2009. évi CXXX. törvény 5. számú mellékletének 7. pontja szerinti igénylés keretében e foglalkoztatott után támogatásban nem részesült,

e) a létszámcsökkentéssel érintett álláshelyen foglalkoztatott – jogviszonyban töltött ideje folyamatosságának megszakítása nélküli – foglalkoztatására a helyi önkormányzat költségvetési szerveinél, a többcélú kistérségi társulások esetében a társulás szervezetén belül a meglévő üres álláshelyeken, az előreláthatólag megüresedő álláshelyeken vagy a tervezett új álláshelyeken, illetve szervezeti változás, feladatátadás következtében az igénylő fenntartói körén kívüli munkáltatónál nincs lehetőség, és

f) az intézményei létszámhelyzetének és az intézmények közötti tervezhető létszám- és álláshely-átcsoportosítás lehetőségének felülvizsgálata függvényében dönt a felmentéssel vagy rendes felmondással együtt járó létszámcsökkentésről.

(2) A képviselő-testület, illetve társulási tanács abban az esetben is jogosult 2011. évben az igénylés benyújtására, ha 2010. szeptember 30. napját követő döntése esetén a létszámcsökkentéssel érintett foglalkoztatottak jogviszonyának megszűnésével kapcsolatban 2010. december 31-éig keletkezett tényleges kifizetési kötelezettsége. Ezen igénylések elbírálása is a jelen rendeletben rögzített szabályok szerint történik, azzal az eltéréssel, hogy ebben az esetben a 2010. évet érintő tényleges kifizetés dokumentumait az igényléshez kell csatolni.

(3) E rendelet alkalmazásában 2010. szeptember 30. napját követő döntésnek minősül az a döntés is, amely 2010. szeptember 30. napja előtti döntést erősít meg, feltéve, hogy az igénylőnek a korábbi döntéséből 2010. szeptember 30. napját követő kifizetési kötelezettsége is keletkezik, továbbá a (2) bekezdésben foglaltak szerint korábban nem részesült támogatásban. Ebben az esetben további feltétel a (2) bekezdésben foglalt kifizetések dokumentumainak csatolása. A megerősítő döntés időpontja nem lehet későbbi, mint az adott foglalkoztatott felmentési vagy rendes felmondási idejének befejező időpontja, kivéve a jogutód nélküli megszűnés miatt elbocsátásra kerülő foglalkoztatottak esetét, ha a jogutód nélküli megszűnés 2010. szeptember 30. napját követően következik be.

(4) Abban az esetben, ha a létszámcsökkentéssel érintett álláshelyen foglalkoztatott nyugdíjasnak minősül, a felmentéssel vagy rendes felmondással együtt járó álláshely megszüntetésről szóló döntést az igénylőnek legkésőbb a foglalkoztatott felmentési vagy rendes felmondási idejének utolsó napjáig kell meghoznia.

(5) A létszámcsökkentéssel érintett foglalkoztatottakra és a létszámcsökkentéssel együtt járó álláshely-megszüntetésre vonatkozóan az igénylő által benyújtott igény csak egy alkalommal kerülhet elbírálásra.

3. §

(1) Ha a létszámcsökkentéssel érintett foglalkoztatott esetében az igénylő a létszámcsökkentési döntését követően az Mt. 90. § (1) bekezdésében meghatározott felmondási védelemre tekintettel csak későbbi időpontban tudja a jogviszonyt megszüntetni, akkor az Mt. 90. § (1) bekezdése szerinti idő elteltét követően nyújthatja be e foglalkoztatott után a támogatási igényét.

(2) Ha a létszámcsökkentéssel érintett foglalkoztatott a jogviszony megszűnése vagy az azzal kapcsolatos járandósága tekintetében munkaügyi bírósághoz fordult jogorvoslatért, akkor az igénylő az említett foglalkoztatott utáni fizetési kötelezettségének támogatására az igénylését akkor nyújthatja be, amikor a bíróság jogerősen megállapítja a munkáltató által hozott döntés jogszerűségét. Ebben az esetben az igénylés benyújtásának évében érvényes és hatályos jogszabály alapján történhet az igénylés.

(3) Az (1) és (2) bekezdésben foglaltak igazolására szolgáló dokumentumokat az igénylő köteles az igényléséhez csatolni. Ebben az esetben a megerősítő döntés csatolása nem szükséges.

4. §

(1) Ha a létszámcsökkentés többcélú kistérségi társulásban, közösen fenntartott intézményben vagy körjegyzőségben történik, úgy a társulásban, illetve körjegyzőségben részt vevő valamennyi önkormányzat köteles nyilatkozni az 5. § (1) bekezdés j) pontjában foglaltakról.

(2) Körjegyzőség létrehozása esetében a gesztor önkormányzat költségvetéséből kimutathatónak kell lennie a társulás következtében kialakuló csökkentett tényleges létszámnak.

(3) Körjegyzőség megszüntetése, körjegyzőséghez való csatlakozás esetén a körjegyző, illetve jegyző járandóságaival kapcsolatosan csak abban az esetben lehet pályázatot benyújtatni, ha a körjegyzői vagy jegyzői álláshely megszüntetése ténylegesen kimutatható létszámcsökkentést jelent.

(4) Ha a létszámcsökkentés mellett létszámbővítés is történik, akkor

a) vizsgálni szükséges, hogy a felmentéssel vagy rendes felmondással érintett foglalkoztatott az új álláshelyen foglalkoztatható-e, és

Jelen dokumentum a Magyar Közlöny Lap- és Könyvkiadó tulajdona, további üzleti célú felhasználása tilos!

b) a létszámnövekedést tételesen indokolni szükséges az 5. § (1) bekezdés b) pontja szerint alátámasztva.

(5) Létszámnövekedés esetén csak abban az esetben igényelhető támogatás, ha a növekedést – helyi önkormányzati rendeleten, vagy társulási tanácsi határozaton kívüli – jogszabályváltozásból adódó, és azt az igénylő számára kötelezően ellátandó többletfeladatok teszik szükségessé.

Az igénylés benyújtásához szükséges dokumentumok

5. §

(1) Az igénylés összes példányához eredetiben vagy hiteles másolatban mellékelni kell az alábbi dokumentumokat:

a) az igénylő költségvetési döntésének kivonatát (helyi önkormányzat esetén költségvetési rendelet, többcélú kistérségi társulás esetén a költségvetésről szóló társulási tanácsi határozat), amelyben a költségvetési – intézményenként beazonosítható és összesített – létszámkeret (engedélyezett álláshelyek száma) a létszámcsökkentéssel érintett évre meghatározásra került,

b) az 1. mellékletben meghatározott táblázatot, amelyben az igénylő a létszámcsökkentési döntést megelőző, valamint az azt követően kialakuló, intézményi szintű létszámot és az összesített létszámot mutatja ki, továbbá az 1. mellékletben meghatározott döntések eredeti vagy hiteles másolati példányait. Ha az igénylés két költségvetési évet érint, akkor az 1. melléklet szerinti táblázatot az érintett éveknek megfelelően kell kitölteni.

c) az igénylő azon döntését – ha az a) pontban meghatározott dokumentumok nem tartalmazzák – amely a létszámcsökkentés előtti és az azt követően kialakult tényleges és intézményenként beazonosítható álláshely-megszüntetéssel együtt járó létszámcsökkentés tételes kivonatát tartalmazza, és amelyben a racionalizálási döntést követő intézményi szintű és összesített létszám is szerepel. E döntésnek tartalmaznia kell a 2. § (1) bekezdés f) pontja szerinti felülvizsgálat megállapításait is, valamint az elbocsátott foglalkoztatottakkal kapcsolatos jogviszony megszüntető okiratok kiállításának dátumát, amelynek meg kell előznie a foglalkoztatottak felmentési vagy rendes felmondási idejének kezdő időpontját. Ha a jogviszony megszüntető okirat keltezése későbbi, mint a felmentés vagy rendes felmondás kezdő időpontja, akkor csatolni szükséges az érintett foglalkoztatott által is aláírt azon munkáltatói intézkedésekről készített dokumentumot, amelyben a foglalkoztatottat előzetesen értesítették jogviszonyának várható megszüntetéséről.

d) a 2. melléklet szerinti táblázatot, amely tartalmazza az igénylő intézményenként, foglalkoztatottanként feltüntetett adatait,

e) a foglalkoztatási jogviszony megszüntetésével kapcsolatos, az érintett foglalkoztatott által is aláírt, munkáltatói intézkedéseket igazoló dokumentumok másolati példányát, amelyek köztisztviselők esetén – figyelemmel a Ktv. 20/A. § (1) bekezdésére – tartalmazzák a tartalékállománnyal kapcsolatos rendelkezést is,

f) emelt összegű végkielégítésre jogosult esetén – az Mt. 95. § (5) bekezdése, a Ktv. 19. § (2) bekezdése, és a Kjt. 37. § (7) bekezdése alapján – a létszámcsökkentéssel érintett foglalkoztatott nyilatkozatát arra vonatkozólag, hogy korábban részesült-e emelt összegű végkielégítésben,

g) a képviselő-testületi, közgyűlési vagy társulási tanácsi határozatot arról, hogy az igénylő fenntartói körén belül – helyi önkormányzat esetén költségvetési szerveinél és az önkormányzat hivatalánál, többcélú kistérségi társulás esetén intézményeinél és munkaszervezeténél – a meglévő üres álláshelyeken, az előreláthatólag megüresedő álláshelyeken vagy a tervezett új álláshelyeken, illetve szervezeti változás, feladatátadás következtében az igénylő fenntartói körén kívüli munkáltatónál a létszámcsökkentéssel érintett álláshelyen foglalkoztatottak jogviszonyban töltött ideje folyamatosságának megszakítása nélküli foglalkoztatására nincs lehetőség,

h) azoknál a foglalkoztatottaknál, akiknél az igénylő a prémiumévek programról és a különleges foglalkoztatási állományról szóló 2004. évi CXXII. törvény alapján köteles felajánlani a program igénybevételét, a felajánlásról szóló dokumentumot, valamint a foglalkoztatott nyilatkozatát arra vonatkozóan, hogy a programban részt kíván-e venni,

i) költségvetési szerv, illetve intézmény jogutód nélküli megszűnése esetén a megszüntető okiratot,

j) feladat átadás-átvétel esetében:

ja) az átvevő írásos nyilatkozatát arra vonatkozóan, hogy nem tudja, vagy nem kívánja a létszámcsökkentési döntéssel érintett foglalkoztatottat továbbfoglalkoztatni, vagy

jb) az átvevő felajánlását másik munkakörről és a foglalkoztatott írásos nyilatkozatát a felajánlott munkakör elutasításáról,

k) a korengedményes nyugdíjazás miatt elbocsátott foglalkoztatottak jogviszonyának megszűnésekor az illetékes Nyugdíjbiztosító Igazgatóságtól kapott „fizetési értesítő” okmányt, illetve a jegyző vagy munkaszervezet-vezető nyilatkozatát, melyben bemutatásra kerül az érintett foglalkoztatott felmentési időre járó illetménye, illetve végkielégítése.

(2) 2012. évre áthúzódó kifizetési kötelezettség keletkezését követően a 4. melléklet szerinti adatlapot az ebr42 információs rendszerben kell rögzíteni és a kifizetést iga-

Jelen dokumentum a Magyar Közlöny Lap- és Könyvkiadó tulajdona, további üzleti célú felhasználása tilos!

zoló dokumentumok egyidejű csatolásával megküldeni a Magyar Államkincstár illetékes területi szervén (a továbbiakban: Igazgatóság) keresztül a helyi önkormányzatokért felelős miniszter által vezetett minisztériumba (a továbbiakban: minisztérium).

(3) Az 1. és 2. melléklet szerinti adatlapokat az igénylőnek az ebr42 információs rendszerben kell rögzíteni, kitöltést követően az ebr42 információs rendszerből kinyomtatni.

(4) Az (1) bekezdés a), b), d)–h) pontjában meghatározott dokumentumok igényléshez való csatolása kötelező.

Az igénylésben elismerhető kiadások

6. §

(1) Az igénylő a – tényleges létszámcsökkentést megvalósító – jogviszony megszüntetése miatt fizetendő egy havi felmentési illetményre és annak járulékaira, továbbá a jogszabály szerinti végkielégítés és járulékai teljes összegének felére, de maximum 2 millió forintra igényelhet támogatást.

(2) Az igénylés szempontjából – a 2. § (1) bekezdésében foglalt támogatottak körén belül – a létszámcsökkentéssel érintett

a) öregségi nyugdíjban,

b) előrehozott öregségi nyugdíjban,

c) nők esetében, legalább 40 év jogosultsági idővel rendelkező, nyugdíjban,

d) csökkentett összegű előrehozott öregségi nyugdíjban,

e) rokkantsági nyugdíjban,

f) baleseti rokkantsági nyugdíjban,

g) korengedményes nyugdíjban

részesülő foglalkoztatottakra benyújtott igénylések is támogathatók.

(3) A (2) bekezdés szerinti nyugdíjban részesülők egy havi felmentési időre járó illetménye, valamint ezen összeg járulékai támogathatók.

(4) Az előrehozott öregségi nyugdíjra jogosultak esetében vizsgálandó, hogy az érintett –jogviszonyának utolsó napjáig – részesül-e nyugellátásban vagy annak megállapítását kérte-e az illetékes Nyugdíjbiztosító Igazgatóságtól. Ha a foglalkoztatott csak jogosult, de nem részesül nyugellátásban, az igénylő a foglalkoztatott egy havi felmentési időre járó illetménye és annak járulékai, továbbá a végkielégítése és járulékainak együttes összegének fele, de maximum 2 millió forint (az öregségi nyugdíj előtt öt évvel állók esetében az emelt összegű végkielégítést is beleszámítva) kerül támogatásra. Ebben az esetben az ebr42 információs rendszerben szükséges rögzíteni a 2. melléklet szerinti táblázat megfelelő adatait is, és az emelt összegű végkielégítésre jogosultak esetében az 5. § (1) bekezdésének f) pontjában meghatározott nyilatkozat csatolása is szükséges.

(5) Ha az érintett személy jogviszonya korengedményes nyugdíjazás miatt szűnik meg, a nyugdíjazással kapcsolatos költségek megtéríthetők, ha azok összege nem haladja meg a jogviszony felmentéssel vagy rendes felmondással történő megszűnése esetén járó támogatás összegét. Ha a korengedményes nyugdíjazással együtt járó költségek meghaladják a felmentés vagy rendes felmondás esetén járó támogatás mértékét, akkor a korengedményes nyugdíjazás esetén is csak az az összeg illeti meg az igénylőt, amely a felmentés vagy rendes felmondás esetén járna.

Az igénylések elbírálásának folyamata

7. §

(1) Az igénylőnek az igénylését a Magyar Köztársaság 2011. évi költségvetéséről szóló 2010. évi CLXIX. törvény (a továbbiakban: költségvetési tv.) 5. mellékletének 7. pontja szerinti határidőkig kell rögzítenie az ebr42 információs rendszerbe és papír alapon a dokumentációt megküldenie az Igazgatósághoz két – egy eredeti és egy hiteles másolati – példányban. Papír alapú dokumentáció postára adásának határideje legkésőbb az elektronikus rögzítés határidejét követő munkanap. A határidő elmulasztása jogvesztő.

(2) Az Igazgatóság a rendelkezésére álló iratok, saját nyilvántartása, illetve helyszíni vizsgálat alapján szabályszerűségi szempontból megvizsgálja a támogatási igényt és szükség esetén, legfeljebb 7 napos határidő kitűzésével hiánypótlásra, módosításra hívja fel az igénylőt. Ha az igénylő a felhívásnak a kitűzött határidőig nem tesz eleget, vagy nem megfelelően teljesíti azt, az Igazgatóság a támogatási igényt nem továbbítja a minisztériumba, és erről értesíti az igénylőt.

(3) Az Igazgatóság az igényléseket papír alapon, egy eredeti példányban részletes véleményének és összesítésének (igénylő, igényelt összeg, igényléssel érintett személyek száma) egyidejű csatolásával az első ütemben 2011. május 10-éig, a második ütemben 2011. augusztus 10-éig, a harmadik ütemben 2011. október 21-éig közvetlenül küldi meg a helyi önkormányzatokért felelős miniszter (a továbbiakban: miniszter) részére. Ha a miniszter az igények vizsgálata során további tájékoztatást, illetve dokumentumok megküldését tartja szükségesnek, ezeket az igénylők – külön felhívásra – kötelesek részére teljesíteni.

Jelen dokumentum a Magyar Közlöny Lap- és Könyvkiadó tulajdona, további üzleti célú felhasználása tilos!

8. §

(1) A miniszter az igények elbírálására Bíráló Bizottságot hoz létre, amelybe a miniszter két főt, az államháztartásért felelős, az oktatásért felelős, a szociál- és nyugdíjpolitikáért felelős miniszter, valamint az Országos Egészségbiztosítási Pénztár főigazgatója egy-egy főt delegál.

(2) Az igénylésekről a Bíráló Bizottság javaslata alapján a miniszter három ütemben dönt.

A támogatás folyósítására, felhasználására vonatkozó szabályok

9. §

(1) A miniszter döntését követően, az igénylők részére megítélt támogatások folyósítása:

a) a költségvetési tv. 41. § (2) bekezdése alapján, az I. ütemben a júliusi, a II. ütemben az októberi, a III. ütemben a decemberi nettó finanszírozás keretében,

b) jogszabály által kötelezően kifizetendő felmentési időre járó illetménnyel és végkielégítéssel kapcsolatos, az igénylőnél a 2012. évben jelentkező kötelezettség támogatása esetében a felmentési, illetve rendes felmondási idő leteltét követően, az igénylő által – az Igazgatóságon keresztül egy eredeti és egy másolati példányban – a kifizetés igazolásául szolgáló dokumentumokkal együtt megküldött, 4. melléklet szerinti táblázat alapulvételével

történik.

(2) Azoknál az igénylőknél, ahol a létszámcsökkentéssel érintett köztisztviselők a Ktv. 20/A. §. (1) bekezdése alapján tartalékállományukat töltik az igénylés benyújtása időpontjában, a megítélt támogatás folyósítása csak igazolás után teljesíthető. A tartalékállomány megszűnésének igazolását az igénylők a 3. melléklet szerinti adatlap kitöltésével, a kifizetés igazolásául szolgáló dokumentumok egyidejű csatolásával, egy eredeti és egy hiteles másolati példányban az Igazgatóság útján küldik meg a minisztérium részére. Ha a 3. mellékleten szereplő kiadási összeg – a jogszabályi változásokból adódóan – magasabb, mint a korábban jóváhagyott támogatási összeg, a finanszírozás során ezt kell figyelembe venni. A minisztérium az (1) bekezdésben foglaltak szerint intézkedik a támogatás folyósításáról.

10. §

(1) Ha az igénylő a támogatásról szóló döntést követő öt éven belül a megszüntetett álláshelyet annak ellenére visszaállítja, hogy azt – helyi önkormányzati rendeleten, vagy társulási tanácsi határozaton kívüli – jogszabályváltozásból adódó, és azt az igénylő számára kötelezően ellátandó többletfeladatok nem teszik szükségessé, ezen álláshely megszüntetésére jóváhagyott támogatásról

a) a 2011. évben köteles haladéktalanul lemondani és erről az Igazgatóságon keresztül a minisztériumot tájékoztatni,

b) 2011. évet követően köteles haladéktalanul lemondani és a már folyósított támogatást visszafizetni.

(2) Ha a létszámcsökkentéssel érintett foglalkoztatottaknál fennállnak a Ktv. 19. § (9) bekezdésében vagy a Kjt. 37. § (12) bekezdésében vagy az Mt. 193/T. § (5) bekezdésében foglalt körülmények, az igénylő az e foglalkoztatottak után jóváhagyott támogatás azon részéről köteles haladéktalanul lemondani, amellyel összefüggésben 2011. évben nem keletkezik tényleges kifizetési kötelezettsége. Ebben az esetben a 2011. évi utolsó nettó finanszírozást megelőző lemondásból adódó visszafizetési kötelezettség nem minősül az államháztartásról szóló törvény szerinti jogtalan igénybevételnek. A 2011. évi utolsó nettó finanszírozást követően keletkezett visszafizetési kötelezettségét az igénylő a 2011. évi zárszámadás keretében köteles rendezni, és erről az Igazgatóságon keresztül a minisztériumot tájékoztatni.

(3) A jogtalanul igénybe vett összeg után az igénylő kamatot fizet a jogtalan igénybevétel napjától – az (1) bekezdés szerinti esetekben a támogatásról való lemondás elmulasztásának napjától – a visszafizetés napjáig.

A támogatás elszámolására vonatkozó szabályok

11. §

(1) Az e rendelet szerint megítélt támogatás 2011. évben esedékes, a foglalkoztatott részére történő tényleges kifizetésről az igénylő külön elszámolás keretében, a tényleges kifizetést követően köteles a 3. melléklet szerint – elektronikus úton az ebr42 rendszerben is – az Igazgatóság felé elszámolni. Az elszámolás személyenként történik, a személyenként felmerülő eltérések nem összevonhatók.

(2) Ha az (1) bekezdés alapján elkészített elszámolás során az adott személy esetében a folyósított támogatási összeg

a) kisebb mint, a tényleges kifizetés, úgy a különbözet nem igényelhető meg,

b) nagyobb, mint a tényleges kifizetés, úgy a különbözetet vissza kell fizetni a központi költségvetés részére.

(3) Az (1) bekezdés szerinti elszámoláshoz csatolni szükséges a kifizetés igazolására szolgáló dokumentumokat is.

Jelen dokumentum a Magyar Közlöny Lap- és Könyvkiadó tulajdona, további üzleti célú felhasználása tilos!

(4) Az igénylő összesített létszámának alakulásáról a támogatásról szóló döntést követő öt évig – az év végi elszámolás keretében az 5. melléklet szerinti adatlapon elektronikusan az ebr42 rendszerben és papír alapon egy példányban – évente beszámol az Igazgatóságnak.

12. §

(1) Ez a rendelet a kihirdetését követő napon lép hatályba.

(2) A helyi önkormányzatok és a többcélú kistérségi társulások létszámcsökkentési döntéseivel kapcsolatos egyszeri költségvetési támogatás igényléséről, döntési rendszeréről, folyósításának és elszámolásának részletes feltételeiről szóló 4/2010. (I. 26.) ÖM rendelet 2012. január 1-jén hatályát veszti.

Dr. Pintér Sándor s. k.,
belügyminiszter

A belügyminiszter 7/2011. (III. 9.) BM rendelete az önkormányzati feladatellátást szolgáló fejlesztésekhez kapcsolódó központosított előirányzatból származó támogatás igénybevételének részletes feltételeiről

A Magyar Köztársaság 2011. évi költségvetéséről szóló 2010. évi CLXIX. törvény 5. melléklet 14. pontjában kapott felhatalmazás alapján, az egyes miniszterek, valamint a Miniszterelnökséget vezető államtitkár feladat- és hatásköréről szóló 212/2010. (VII. 1.) Korm. rendelet 37. § p) pontjában meghatározott feladatkörömben eljárva – az egyes miniszterek, valamint a Miniszterelnökséget vezető államtitkár feladat- és hatásköréről szóló 212/2010. (VII. 1.) Korm. rendelet 41. § i) és k) pontjában meghatározott feladatkörében eljáró nemzeti erőforrás miniszter, 73. § b) pontjában meghatározott feladatkörében eljáró nemzetgazdasági miniszter, valamint 84. § a) pontjában meghatározott feladatkörében eljáró nemzeti fejlesztési miniszter véleményének kikérésével – a következőket rendelem:

1. Általános rendelkezések

1. §

(1) A Magyar Köztársaság 2011. évi költségvetéséről szóló 2010. évi CLXIX. törvény (a továbbiakban: költségvetési törvény) 5. melléklet 14. Önkormányzati feladatellátást szolgáló fejlesztések előirányzatból

a) a társult formában működtetett, kötelező önkormányzati feladatot ellátó intézmények fejlesztésének, felújításának támogatására 4 350 millió forint, továbbá

b) iskolai és utánpótlás sport infrastruktúra-fejlesztésének, felújításának támogatására 1 150 millió forint

használható fel.

(2) Az (1) bekezdés a) pontja alapján az alábbi feladatokat ellátó intézmények infrastrukturális fejlesztése, felújítása támogatható:

a) bölcsődei nevelés (a 10 000 fő feletti településeken lévő intézmények esetében),

b) óvodai nevelés,

c) nappali rendszerű általános iskolai nevelés, oktatás,

d) pedagógiai szakszolgálat,

e) szociális étkeztetés, családsegítés.

(3) Pályázó az (1) bekezdés a) pontja szerinti támogatás esetében az intézményi társulás székhely önkormányzata vagy a többcélú kistérségi társulás, az (1) bekezdés b) pontja szerinti támogatás esetében a helyi önkormányzat vagy a többcélú kistérségi társulás.

(4) A központosított előirányzatból származó támogatás (a továbbiakban: támogatás) akkor nyújtható az általános forgalmi adó (a továbbiakban: áfa) összegét is tartalmazó fejlesztési összköltség alapján, ha a pályázónak a támogatásból megvalósított cél kapcsán áfa-levonási joga nincs.

(5) A támogatás formája vissza nem térítendő támogatás.

(6) A pályázat benyújtása előtt megkezdett infrastrukturális fejlesztéshez támogatás nem nyújtható. A pályázó a pályázatban megjelölt célokra más hazai vagy uniós pályázatból támogatásban nem részesülhet.

(7) Nem nyújtható támogatás azon pályázó részére, aki, vagy amely az európai unió által társfinanszírozott pályázati rendszer keretében a Rendeletben rögzített célok tekintetében már részesült támogatásban.

(8) Egy pályázó az (1) bekezdés a) és b) pontja szerinti célra is benyújthat egyidejűleg pályázatot, azonban az igényelhető támogatás maximális összege összességében nem haladhatja meg a költségvetési törvény 5. melléklet 14. pontjában meghatározott maximálisan igényelhető támogatás összegét.

(9) A pályázaton igényelhető támogatás maximális mértéke

a) a társadalmi-gazdasági és infrastrukturális szempontból elmaradott, illetve az országos átlagot jelentősen meghaladó munkanélküliséggel sújtott települések jegyzékéről szóló 240/2006. (XI. 30.) Korm. rendelet (a továbbiakban: R1.) melléklete alapján a társadalmi-gazdasági és infrastrukturális szempontból elmaradott, illetve az országos átlagot jelentősen meghaladó munkanélküliséggel sújtott településeken megvalósuló infrastrukturális fejlesztések esetén a fejlesztéshez szükséges összeg 90%-a,

Jelen dokumentum a Magyar Közlöny Lap- és Könyvkiadó tulajdona, további üzleti célú felhasználása tilos!

b) az a) pontba nem tartozó településeken megvalósuló infrastrukturális fejlesztések esetén a fejlesztéshez szükséges összeg 80%-a.

(10) Az eszközbeszerzésre igényelt támogatás nem haladhatja meg az igényelt támogatási összeg 10%-át.

2. Társult formában működtetett, kötelező önkormányzati feladatot ellátó intézmények fejlesztése, felújítása

2. §

(1) Az 1. § (2) bekezdése szerinti feladatot, feladatokat ellátó intézmények esetében a támogatás az épület felújítására, fejlesztésére, elsősorban fűtéskorszerűsítésre, nyílászárócserére, hőszigetelésre és e feladatellátáshoz szükséges eszközök vagy berendezések beszerzésére, óvodai feladatot ellátó intézmény esetében kapacitásbővítésre is igényelhető. Óvodai kapacitásbővítés nem történhet a már meglévő funkcionális helyiségek rovására.

(2) Óvodai nevelést, általános iskolai oktatást ellátó intézmény fejlesztését, felújítását célzó pályázat esetében a pályázat benyújtásának feltétele, hogy

a) a fejleszteni kívánt intézmény után a Többcélú kistérségi társulás a költségvetési törvény 8. melléklet, III. Többcélú kistérségi társulások támogatása jogcím, 2.2.1. Közoktatási intézményi feladatok szerinti támogatásban részesül, valamint

b) a pályázó rendelkezik a közoktatásról szóló 1993. évi LXXIX. törvény (a továbbiakban: közoktatási törvény) 105. §-a szerinti közoktatási esélyegyenlőségi intézkedési tervvel településenkénti bontásban.

(3) Nem nyújtható támogatás

a) intézmény udvarának kialakítására, átalakítására és felújítására,

b) kerítés építésére és javítására,

c) játszótéri eszközök beszerzésére,

d) taneszköz- vagy tornatermi eszközbeszerzésre,

e) konyhai eszközök beszerzésére a szociális étkeztetési feladatot ellátó intézmények kivételével és

f) számítástechnikai eszközök beszerzésére.

3. §

(1) A támogatás összegének meghatározása az alábbi szempontok figyelembevételével történik:

a) az intézmény hosszú távú fenntarthatóságával kapcsolatos adatok és tervek, bölcsődei, óvodai és általános iskolai feladatok esetében gyermek- és tanulólétszám alakulása, a férőhelyhiány miatt elutasított gyermekek száma, működtetési költségek és azok alakulása,

b) a bölcsődébe, óvodába és általános iskolába más településről bejáró gyermekek száma, ezen belül az óvoda és általános iskola esetében a hátrányos helyzetű és a halmozottan hátrányos helyzetű gyermekek, tanulók száma,

c) a feladatellátásban részt vevő települések száma és azok lakosságszáma.

(2) Az elbírálásnál előnyben részesül az a pályázat,

a) amely az intézmény fenntartási költségek csökkentését célzó fejlesztések, felújítások megvalósítását szolgálja,

aa) amely energia felhasználás és termeléskorszerűsítést is tartalmaz,

ab) ahol a fejlesztés nyílászárócserét és hőszigetelés korszerűsítését is tartalmaz,

b) amely a vis maior támogatásból el nem ismert fejlesztésre kívánja felhasználni a támogatást, vagy

c) bölcsődei feladat esetében, amely 10 000 és 50 000 fő lakosságszám közötti települési önkormányzat területén működő intézmény infrastrukturális fejlesztését szolgálja,

d) óvodai és általános iskolai feladatokat ellátó intézmények fejlesztése esetén

da) amely esetében a megvalósítandó célok összhangban vannak az önkormányzati vagy a kistérségi intézkedési tervvel, különös tekintettel az esélyegyenlőségi szempontokra,

db) amely esetében a pályázó egységes óvoda-bölcsőde intézmény, vagy az általa fenntartott közoktatási intézmény – 2000 fő vagy az alatti településen működő – egységes óvodai-bölcsődei feladatot ellátó intézményegységének fejlesztését kívánja megvalósítani,

dc) amely esetében a pályázó többcélú, közös igazgatású intézmény fejlesztését kívánja megvalósítani,

dd) amely községi vagy nagyközségi óvodai nevelési vagy általános iskolai feladatot ellátó intézmény feladatellátási helye infrastrukturális fejlesztésének megvalósítását szolgálja, vagy

de) amely igazoltan a halmozottan hátrányos helyzetű gyermekek növekvő beóvodázási aránya, illetve száma miatt kialakult férőhelyhiány megszüntetését célozza, és az infrastrukturális fejlesztés eredményeként biztosítható valamennyi, a települési önkormányzat (társulás esetén a társulás) területén élő, halmozottan hátrányos helyzetű gyermek 3 éves korától történő óvodáztatásának tárgyi és intézményi feltétele.

4. §

(1) A pályázatnak tartalmaznia kell

a) az 1. melléklet szerinti pályázati adatlapot – amelynek része a megvalósítandó infrastrukturális fejlesztés célonkénti részletezése – és a 3. melléklet szerinti összesítőt,

b) bölcsődei nevelést, családsegítést, szociális étkeztetést ellátó intézmény esetében a működési engedély hitelesített másolatát,

Jelen dokumentum a Magyar Közlöny Lap- és Könyvkiadó tulajdona, további üzleti célú felhasználása tilos!

c) óvodai nevelést, általános iskolai oktatást ellátó intézmény fejlesztése esetén a közoktatási intézmény egységes szerkezetbe foglalt, hatályos alapító okiratát, amely tartalmazza az intézménybe felvehető maximális gyermek- vagy tanulólétszámot,

d) óvodai nevelést, általános iskolai oktatást ellátó intézmény fejlesztése esetén elektronikus formában az önkormányzati vagy a kistérségi közoktatási intézkedési tervet,

e) a pályázó nyilatkozatát arról, hogy a támogatásból megvalósuló beruházást a beruházás megvalósításától számított 5 évig az eredeti rendeltetésének megfelelően hasznosítja, a feladatellátási helyet nem szünteti meg és nem adja át az intézmény fenntartói jogát nem állami fenntartó részére, kivéve, ha – helyi önkormányzati rendeleten kívüli – jogszabályváltozásból adódóan változik az intézmény fenntartója,

f) a pályázó intézményi társulás esetén a társulás székhelye szerinti önkormányzat képviselő-testületének határozatát, többcélú kistérségi társulás esetén a társulási tanács határozatát, vagy a képviselő-testület költségvetési rendeletébe, többcélú kistérségi társulás esetén a társulási tanács határozatába foglalt felhatalmazás alapján a polgármester vagy az elnök nyilatkozatát a szükséges önerő biztosításáról és összegéről,

g) a pályázati adatlap infrastrukturális fejlesztési célra vonatkozó adatait alátámasztó árajánlatot vagy tervezői költségvetést és

h) az infrastrukturális fejlesztéssel érintett épületről, épületrészről készített fénykép-dokumentációt.

(2) A pályázati adatlapon a pályázónak az infrastrukturális fejlesztési célokat, azok költségeit és a kapcsolódó támogatási igényt külön-külön kell részleteznie és rangsorolnia.

3. Iskolai és utánpótlás sport infrastruktúra-fejlesztés, felújítás

5. §

(1) A költségvetési törvény 5. melléklet 14. b) pontja szerinti támogatás a helyi önkormányzat tulajdonában, továbbá a többcélú kistérségi társulás a tulajdonában vagy fenntartásában lévő sportlétesítmény fejlesztésére, felújítására, akadálymentesítésre, eszközbeszerzésre igényelhető.

(2) Egy pályázó legfeljebb egy sportlétesítmény infrastrukturális fejlesztésére pályázhat.

(3) A pályázat benyújtásának feltétele, hogy a pályázó helyi önkormányzat vagy többcélú kistérségi társulás rendelkezzen a sportról szóló 2004. évi I. törvény szerinti helyi sportfejlesztési koncepcióval.

6. §

(1) A pályázatnak tartalmaznia kell

a) a 2. melléklet szerinti pályázati adatlapot, amelynek része a megvalósítandó infrastrukturális fejlesztés célonkénti részletezése és a 3. melléklet szerinti összesítőt,

b) elektronikus formában az adott sportlétesítmény fejlesztésének, felújításának indokoltságát, hasznosítására vonatkozó elképzeléseit,

c) 10 000 fő lakosságszám feletti önkormányzatok esetében a helyi önkormányzat rendeletét, 10 000 fő lakosságszám alatti önkormányzat esetében a helyi önkormányzat határozatát, többcélú kistérségi társulás esetében társulási tanácsi határozatot, mely tartalmazza a sporttal kapcsolatos részletes feladatokat, kötelezettségeket, valamint a költségvetéséből a sportra fordítandó összeget,

d) a pályázó nyilatkozatát arról, hogy a támogatásból megvalósuló beruházást a beruházás megvalósításától számított 5 évig az eredeti rendeltetésének megfelelően hasznosítja, a feladatellátási helyet nem szünteti meg és nem adja át az intézmény fenntartói jogát nem állami fenntartó részére,

e) ingatlanfejlesztés esetén a fejleszteni kívánt ingatlan 30 napnál nem régebbi hiteles vagy e-hiteles tulajdoni lapjának másolatát,

f) amennyiben a fejleszteni kívánt önkormányzati tulajdonú létesítmény többcélú kistérségi társulás fenntartásában van, úgy a tulajdonos önkormányzat beleegyező nyilatkozatát vagy a bérleti szerződés hitelesített másolatát,

g) a pályázó helyi önkormányzat esetén az önkormányzat képviselő-testületének határozatát, többcélú kistérségi társulás esetén a társulási tanács határozatát, vagy a képviselő-testület költségvetési rendeletébe, többcélú kistérségi társulás esetén a társulási tanács határozatába foglalt felhatalmazás alapján a polgármester vagy az elnök nyilatkozatát a szükséges önerő biztosításáról és összegéről,

h) a pályázati adatlap infrastrukturális fejlesztési célra vonatkozó adatait alátámasztó árajánlatot vagy tervezői költségvetést, valamint

i) az infrastrukturális fejlesztéssel érintett létesítményről készített fénykép-dokumentációt.

(2) A pályázati adatlapon a pályázónak az infrastrukturális fejlesztési célokat, azok költségeit és a kapcsolódó támogatási igényeket külön-külön kell részleteznie és rangsorolnia.

7. §

Az elbírálásnál előnyben részesül az a pályázat,

a) amely esetében a sportlétesítmény felújítási programban vállaltak alapján

aa) több település kiszolgálására alkalmas vagy válik alkalmassá a sportlétesítmény,

Jelen dokumentum a Magyar Közlöny Lap- és Könyvkiadó tulajdona, további üzleti célú felhasználása tilos!

ab) a sportlétesítmény több sportág befogadására válik alkalmassá,

ac) megvalósul az építészeti és kommunikációs akadálymentesítés,

b) amely lehetővé teszi, hogy az e pályázati támogatásból megvalósuló létesítményfejlesztéssel érintett sportlétesítmény vonatkozásában az adott önkormányzat vagy többcélú kistérségi társulás által fenntartott nevelési-oktatási intézmények gyermekei, tanulói is rendszeresen használhassák a sportlétesítményt, ezzel segítve a diáksport és az iskolai szabadidősport megvalósulását.

4. Pályázati eljárás

8. §

(1) A pályázónak 2011. április 1-jéig kell a pályázati adatlapokat az ebr42 információs rendszerben (http://ebr42.otm.gov.hu/palyazat/) rögzíteni, és

a) a közoktatási intézmények infrastrukturális fejlesztése pályázat esetén az önkormányzati vagy a kistérségi intézkedési tervet, az iskolai vagy utánpótlás sport infrastruktúra fejlesztése esetén a sportlétesítmény fejlesztési programját elektronikus úton,

b) a pályázati dokumentációt papír alapon egy eredeti és egy hitelesített másolati példányban

a Magyar Államkincstár illetékes igazgatóságához (a továbbiakban: Igazgatóság) benyújtani. A kizárólag postai úton benyújtott adatlap érvénytelen. Papír alapú dokumentáció postára adásának határideje legkésőbb az elektronikus rögzítés határidejét követő munkanap. A határidő elmulasztása jogvesztő.

(2) Ha szükséges, az Igazgatóság legfeljebb 7 napos határidő kitűzésével hiánypótlásra vagy módosításra hívja fel a pályázót. Ha a pályázó a felhívásnak 7 napon belül nem tesz eleget, az Igazgatóság az államháztartásról szóló 1992. évi XXXVIII. törvény 64/B. § (3) bekezdése alapján jár el.

(3) A felülvizsgált pályázatok eredeti példányát az Igazgatóság 2011. április 26-áig postai úton továbbítja a helyi önkormányzatokért felelős miniszter (a továbbiakban: miniszter) részére.

(4) Az Igazgatóság az (1) bekezdés a) pontja szerinti dokumentumokat elektronikusan 2011. április 5-éig továbbítja a miniszter részére.

(5) A miniszter a pályázati adatlapon rögzített adatokat és az (1) bekezdés a) pontja szerinti dokumentumokat elektronikus úton az oktatásért, valamint a sportpolitikáért felelős miniszter részére 2011. április 7-éig továbbítja. Az oktatásért, valamint a sportpolitikáért felelős miniszter a pályázatokkal kapcsolatban kialakított szakmai álláspontját a miniszter által meghatározott formában elektronikus úton 2011. április 26-áig küldi meg a miniszter részére.

9. §

(1) A miniszter a pályázatokról – a miniszter által vezetett minisztérium (a továbbiakban: minisztérium) önkormányzati államtitkárából, három kormánytisztviselőjéből, az oktatásért, sportpolitikáért felelős miniszter által vezetett minisztérium két (területenként egy-egy illetékes) kormánytisztviselőjéből, az államháztartásért, a társadalmi felzárkózásért, valamint az energiapolitikáért felelős miniszterek által vezetett minisztériumok egy-egy kormánytisztviselőjéből, továbbá az országos önkormányzati érdekképviseleti szervek által közösen delegált egy főből álló bíráló bizottság javaslatát is figyelembe véve – 2011. május 31-éig dönt.

(2) A miniszter – a pályázatban megjelölt műszaki tartalom egyidejű csökkentése mellett, a pályázó által felállított rangsor figyelembevételével – az igényeltnél alacsonyabb összegű támogatás megítélésére is jogosult. A miniszter döntésével kapcsolatban jogorvoslatnak nincs helye.

(3) A támogatásban részesített pályázók (a továbbiakban: kedvezményezett) körét a miniszter a Kormányzati Portálon nyilvánosságra hozza. A támogatásban nem részesült pályázók az elutasítás indokáról értesítést kapnak.

10. §

(1) A támogatás feltétele a támogatási szerződés megkötése, amelyet támogatási célonként a miniszter 2011. június 17-éig köt meg a kedvezményezettel. E határidő kedvezményezettnek felróható okból történő elmulasztása jogvesztő.

(2) A támogatási szerződés módosítására egy alkalommal van lehetőség, azonban a támogatási összeg, valamint a támogatás intenzitása nem nőhet, a felhasználás végső határideje nem változhat.

(3) Ha a kedvezményezett a támogatásról vagy annak egy részéről lemond, a miniszter jogosult – a benyújtott pályázatokkal kapcsolatban – a maradvány és a döntéssel le nem kötött összeg terhére új döntést hozni.

5. A támogatás folyósítása

11. §

(1) A támogatási összeg folyósítása a 2011. évben két részletben történik:

a) a támogatás 30%-a a támogatási szerződés megkötését követő 10 napon belül előlegként kerül folyósításra,

b) a fennmaradó támogatási összeg folyósítása a beruházás kivitelezőjével kötött szerződés miniszterhez történő benyújtását követő 10 napon belül, a támogatási intenzitás figyelembevétele mellett történik. Amennyiben egy projekten belül több kivitelezővel történik írásos kötele-

Jelen dokumentum a Magyar Közlöny Lap- és Könyvkiadó tulajdona, további üzleti célú felhasználása tilos!

zettségvállalás, abban az esetben a beruházás teljes költségét lefedő kötelezettségvállalásokat egyidejűleg szükséges megküldeni a miniszter részére.

(2) Az (1) bekezdés b) pontja szerinti összeg folyósításának feltétele, hogy a kedvezményezett a beruházás kivitelezőjével kötött szerződést, annak megkötését követő 30 napon belül, de legkésőbb 2011. november 30-áig megküldi a miniszter részére.

(3) A (2) bekezdés szerinti határidő elmulasztása jogvesztő.

(4) Ha a benyújtott kivitelezői szerződésben a beruházás összköltsége a támogatási szerződésben szereplő beruházási összköltséghez képest alacsonyabb, a kifizethető támogatási összeget – figyelembe véve a már folyósított előleget is – a beruházási összköltség csökkenésével arányosan csökkenteni kell.

(5) A támogatást a minisztérium utalványozása alapján a Magyar Államkincstár folyósítja.

12. §

Amennyiben a kedvezményezett a 11. § (2) bekezdése szerint az aláírt kivitelezői szerződést 2011. november 30-ig nem küldi meg a miniszter részére, úgy a 11. § (1) bekezdés a) pontja szerinti előleget 30 napon belül vissza kell fizetnie a központi költségvetésbe.

6. A támogatás felhasználásának és elszámolásának szabályai

13. §

(1) A támogatás felett a kedvezményezett rendelkezik, és felelős annak jogszerű felhasználásáért.

(2) A kedvezményezett köteles a támogatás felhasználásáról elkülönített, naprakész nyilvántartást vezetni.

14. §

A támogatás felhasználásának végső határideje 2012. június 30. Az e határidőig fel nem használt támogatásrészt vissza kell fizetni a központi költségvetésbe.

15. §

(1) A kedvezményezett a támogatás felhasználásáról tárgyév december 31-i fordulónappal, a mindenkori zárszámadás keretében és rendje szerint köteles elszámolni.

(2) A kedvezményezett a támogatás felhasználását követő 30 napon belül, de legkésőbb 2012. július 30-ig szakmai és pénzügyi beszámolót küld a miniszter részére, amelyben szöveges indokolással, pénzügyileg rendezett számlák összesítőjével, fényképes dokumentációval alátámasztottan beszámol a támogatási összegnek a támogatási szerződésben előírt célnak megfelelő és rendeltetésszerű felhasználásáról.

16. §

A támogatással létrehozott ingatlanvagyon a beruházás megvalósításától számított 10 évig nem idegeníthető el, kivéve, ha az elidegenítést műszaki vagy szakmai okok teszik szükségessé, és az abból származó ellenértéket a kedvezményezett a támogatási cél szerinti további feladatokra fordítja. A támogatással létrehozott vagyon kérelemre csak a miniszter jóváhagyásával idegeníthető el. A kedvezményezettnek a 4. § (1) bekezdés e) pontja szerinti 5 éves rendeltetésszerű hasznosítást biztosítani kell.

7. A támogatás felhasználásának ellenőrzése

17. §

(1) A támogatás felhasználását – beleértve a vállalt célok megvalósítását – a miniszter és a jogszabályban erre feljogosított szervek ellenőrizhetik.

(2) A kedvezményezett köteles az ellenőrzésre feljogosított szervek megkeresésére az ellenőrzés lefolytatásához szükséges tájékoztatást megadni, a kért dokumentumokat rendelkezésre bocsátani, a helyszíni ellenőrzést lehetővé tenni, mely során a közigazgatási hatósági eljárás és szolgáltatás általános szabályairól szóló 2004. évi CXL. törvény hatósági ellenőrzésre vonatkozó szabályait kell alkalmazni.

8. Záró rendelkezés

18. §

E rendelet a kihirdetését követő napon lép hatályba.

Dr. Pintér Sándor s. k.,
belügyminiszter

Jelen dokumentum a Magyar Közlöny Lap- és Könyvkiadó tulajdona, további üzleti célú felhasználása tilos!

HATÁROZATOK

A köztársasági elnök 52/2011. (III. 4.)
KE határozata
kitüntetés adományozásáról

A Köztársaság Elnökének Érdemérme és a Köztársaság Elnökének Díszoklevele Éremmel kitüntetések alapításáról szóló 223/2010. (IX. 2.) KE. határozat 3. pontjában foglaltak alapján

a felsőoktatásban végzett tevékenysége elismeréseként, a szénhidrogén-ipari eljárások kutatásában elért eredményeiért

dr. Deák Gyulának,

Tapolca város fejlődéséért végzett áldozatos munkája elismeréseként

dr. Fehér Károlynénak,

helytörténeti kutató- és dokumentáló tevékenysége elismeréseként, Várpalota város kulturális életében való aktív szerepvállalásáért

Leitner Ferencnek,

történeti kutatásaiért, valamint az erdőtörténet és az erdőrendezés terén végzett kiemelkedő munkájáért

Mészáros Gyulának,

az élelmiszeriparban végzett szakmai munkássága elismeréséül, Pápa város közösségének szolgálatáért

Politzer József Jenőnek,

a magyar és a világ drámairodalma legjelesebb szerepeinek emlékezetes megformálásáért, művészi életútja elismeréseként

Szoboszlay Sándornak a

KÖZTÁRSASÁG ELNÖKÉNEK
DÍSZOKLEVELE ÉREMMEL

kitüntetést adományozom.

Budapest, 2011. február 24.

Schmitt Pál s. k.,
köztársasági elnök

KEH ügyszám: VIII-5/00953/2011.

UTASÍTÁSOK

A nemzeti erőforrás miniszter 6/2011. (III. 1.)
NEFMI utasítása
miniszteri biztos kinevezéséről

A központi államigazgatási szervekről, valamint a Kormány tagjai és az államtitkárok jogállásáról szóló 2010. évi XLIII. törvény 38. § (1) bekezdésében kapott felhatalmazás alapján az alábbi utasítást adom ki:

1. §

A központi államigazgatási szervekről, valamint a Kormány tagjai és az államtitkárok jogállásáról szóló 2010. évi XLIII. törvény 38. § (2) bekezdésének b) pontja alapján az Új Nemzedék Jövőjéért Program végrehajtásának elősegítésével kapcsolatos feladatok ellátására 2011. február 1. napjától 2011. július 31. napjáig Mihalovics Péter Árpádot miniszteri biztossá nevezem ki.

2. §

A miniszteri biztos feladata az Új Nemzedék Jövőjéért Program 2012-2016 időszakra szóló cselekvési tervét, a cselekvési tervben foglaltak végrehajtását támogató döntés-előkészítés koordinálása.

3. §

A miniszteri biztos

a) közreműködik a feladatával összefüggő jogszabályok előkészítésében,

b) gondoskodik az új nemzedék életlehetőségeinek bővítésére hivatott intézményrendszer kialakításáról szóló döntések előkészítéséről.

4. §

A miniszteri biztos tevékenységét a nemzeti erőforrás miniszter a közigazgatási államtitkár útján irányítja.

5. §

Ez az utasítás a közzétételét követő napon lép hatályba.

Dr. Réthelyi Miklós s. k.,
nemzeti erőforrás miniszter

Jelen dokumentum a Magyar Közlöny Lap- és Könyvkiadó tulajdona, további üzleti célú felhasználása tilos!

A nemzeti erőforrás miniszter 8/2011. (III. 3.) NEFMI utasítása miniszteri biztos kinevezéséről

A központi államigazgatási szervekről, valamint a Kormány tagjai és az államtitkárok jogállásáról szóló 2010. évi XLIII. törvény (a továbbiakban: Ksztv.) 38. § (1) bekezdésében kapott felhatalmazás alapján az alábbi utasítást adom ki:

1. §

A Ksztv. 38. § (2) bekezdésének b) pontja alapján 2011. március 2. napjától – a Magyar Állami Operaház főigazgatói állásának betöltésére kiírt pályázat eredményes lefolytatásáig, de legfeljebb hat hónap időtartamra – Horváth Ádámot miniszteri biztossá nevezem ki.

2. §

A miniszteri biztos feladata a Magyar Állami Operaház korábbi működésének a Kormányzati Ellenőrzési Hivatal által lefolytatandó vizsgálatában való részvétel.

3. §

A miniszteri biztos

a) gyakorolja a Magyar Állami Operaház vezetőjének feladat- és hatáskörét, illetve gyakorolja a munkáltatói jogokat a dolgozók tekintetében,

b) a Magyar Állami Operaház 2010. évben kezdődött pénzügyi, gazdasági átvilágítása során tudomására jutott információk, adatok alapján elemzésekkel támogatja a Kormányzati Ellenőrzési Hivatal munkáját.

4. §

A miniszteri biztos tevékenységét a nemzeti erőforrás miniszter a kultúráért felelős államtitkár útján irányítja.

5. §

A miniszteri biztos a Ksztv. 38. § (7) bekezdése szerinti helyettes államtitkári illetményre és juttatásokra jogosult.

6. §

Ez az utasítás a közzétételét követő napon lép hatályba.

Dr. Réthelyi Miklós s. k.,
nemzeti erőforrás miniszter

A nemzeti erőforrás miniszter 9/2011. (III. 7.) NEFMI utasítása az Oktatási Hivatal 2/2007. (OK 9.) OKM utasítással kiadott Szervezeti és Működési Szabályzatának módosításáról

A központi államigazgatási szervekről, valamint a Kormány tagjai és az államtitkárok jogállásáról szóló 2010. évi XLIII. törvény 73. § (1) bekezdésében foglalt jogkörömben eljárva a következő utasítást adom ki:

1. §

(1) Az Oktatási Hivatal Szervezeti és Működési Szabályzatának (a továbbiakban: Szabályzat) I–V. részei helyébe jelen utasítás 1. számú melléklete lép.

(2) A Szabályzat 1. számú melléklete helyébe jelen utasítás 2. számú melléklete lép.

2. §

(1) Jelen utasítás a közzétételét követő napon lép hatályba.

(2) Jelen utasítás a hatálybalépését követő napon hatályát veszti.

Dr. Réthelyi Miklós s. k.,
nemzeti erőforrás miniszter

1. számú melléklet a 9/2011. (III. 7.) NEFMI utasításhoz

I.

A HIVATAL JOGÁLLÁSA, ALAPADATAI

1. A Hivatal jogállása, alapadatai

Az Oktatási Hivatal (a továbbiakban: Hivatal) a központi államigazgatási szervekről, valamint a Kormány tagjai és az államtitkárok jogállásáról szóló 2010. évi XLIII. törvény szerint működő központi hivatal, melynek irányítását a Nemzeti Erőforrás Miniszter (a továbbiakban: miniszter) látja el. A Hivatal szakmai felügyeletét a Nemzeti Erőforrás Minisztérium oktatásért felelős államtitkára látja el.

2. A Hivatal alapadatai:

Hivatalos megnevezése: Oktatási Hivatal

Angol megnevezése: Educational Authority

Megnevezésének hivatalos rövidítése: OH

Alapító okiratának száma, kelte: 14653-1/2010., 2010. december 23.

Székhelye: 1054 Budapest, Báthory utca 10.

Telephelyei:

1221 Budapest XXII. kerület, Gyár utca. 15.;

Jelen dokumentum a Magyar Közlöny Lap- és Könyvkiadó tulajdona, további üzleti célú felhasználása tilos!

9022 Győr, Liszt Ferenc utca 40.
Postacíme: 1363 Budapest, Pf. 19.
Adószáma: 15329729-1-41
Kincstári előirányzat-felhasználási keretszámla száma: 10032000-00282637-00000000
Beruházási előirányzat-felhasználási keretszámla száma: 10032000-00282637-00300007
Peres ügyek miatt elkülönített számla száma: 10032000-00282637-90000009
Devizaszámla száma: 10004885-10008016-01002531
Lakáshitel támogatási számla száma: 11705008-20003940
Általános forgalmi adó alanyiságának ténye: nem alanya
Társadalombiztosítási azonosító: 1458710
A Hivatalhoz nem tartozik részben önállóan gazdálkodó költségvetési szerv.
Központi telefonszáma: (06-1) 374-2100
Központi fax: (06-1) 374-2499
Weboldalának címe:
www.oktatasihivatal.gov.hu;
www.educationalauthority.gov.hu
E-mail:
vezetéknév.keresztnév@oktatasihivatal.gov.hu;
keresztnév.vezetéknév@educationalauthority.gov.hu
vezetéknév.keresztnév@oh.gov.hu;

II.

A HIVATAL TEVÉKENYSÉGE

A Hivatal szakmai alaptevékenységét az oktatási ágazatot közvetlenül vagy közvetve érintő jogszabályok határozzák meg, így különösen:

a) a közoktatás ágazati irányításával összefüggő feladatai tekintetében:

– a közoktatásról szóló 1993. évi LXXIX. törvényben,
– az Oktatási Hivatalról szóló 307/2006. (XII. 23.) Korm. rendeletben,
– az érettségi vizsga vizsgaszabályzatának kiadásáról szóló 100/1997. (VI. 13.) Korm. rendeletben,

b) közhiteles nyilvántartási feladata tekintetében:

– a közoktatásról szóló 1993. évi LXXIX. törvényben,
– a szakképzésről szóló 1993. évi LXXVI. törvényben,
– a felsőoktatásról szóló 2005. évi CXXXIX. törvényben,
– a közhasznú szervezetekről szóló 1997. évi CLVI. törvényben,
– az Oktatási Hivatalról szóló 307/2006. (XII. 23.) Korm. rendeletben,
– a közoktatásról szóló 1993. évi LXXIX. törvény végrehajtásáról szóló 20/1997. (II. 13.) Korm. rendeletben,
– a felsőoktatásról szóló 2005. évi CXXXIX. törvény egyes rendelkezéseinek végrehajtásáról szóló 79/2006. (IV. 5.) Korm. rendeletben,

c) hatósági, szabálysértési feladatai tekintetében (hatósági határozathozatal, hatósági ellenőrzés):

– a felsőoktatásról szóló 2005. évi CXXXIX. törvényben,
– a közoktatásról szóló 1993. évi LXXIX. törvényben,
– a szakképzésről szóló 1993. évi LXXVI. törvényben,
– a tankönyvpiac rendjéről szóló 2001. évi XXXVII. törvényben,
– a szabálysértésekről szóló 1999. évi LXIX. törvényben,
– a külföldi bizonyítványok és oklevelek elismeréséről szóló 2001. évi C. törvényben,
– a felsőoktatásról szóló 2005. évi CXXXIX. törvény egyes rendelkezéseinek végrehajtásáról szóló 79/2006. (IV. 5.) Korm. rendeletben,
– a felsőoktatási intézmények felvételi eljárásairól szóló 237/2006. (XI. 27.) Korm. rendeletben
– az Oktatási Hivatalról szóló 307/2006. (XII. 23.) Korm. rendeletben,
– a felsőoktatási alap- és mesterképzésről, valamint a szakindítás eljárási rendjéről szóló 289/2005. (XII. 22.) Korm. rendeletben,
– az idegennyelv-tudást igazoló államilag elismert nyelvvizsgáztatásról és a külföldön kiállított, idegennyelv-tudást igazoló nyelvvizsga-bizonyítványok Magyarországon történő honosításáról szóló 137/2008. (V. 16.) Korm. rendeletben,
– a közoktatásról szóló 1993. évi LXXIX. törvény végrehajtásáról szóló 20/1997. (II. 13.) Korm. rendeletben,
– az érettségi vizsga vizsgaszabályzatának kiadásáról szóló 100/1997. (VI. 13.) Korm. rendeletben,
– az egyes szabálysértésekről szóló 218/1999. (XII. 28.) Korm. rendeletben,
– a külföldi bizonyítványok és oklevelek elismeréséről szóló 2001. évi C. törvény hatálya alá tartozó ügyekben eljáró hatóságok kijelöléséről, valamint a nyilatkozattételi kötelezettség alá eső szolgáltatások felsorolásáról szóló 33/2008. (II. 21.) Korm. rendelet
– a hallgatói hitelrendszerről és a Diákhitel Központról szóló 86/2006. (IV. 12.) Korm. rendeletben,
– a szakmai vizsga megszervezésére vonatkozó engedély kiadásának és a vizsgaszervezési tevékenység ellenőrzésének részletes szabályairól szóló 111/2010. (IV. 9.) Korm. rendeletben;
– a nevelési-oktatási intézmények működéséről szóló 11/1994. (VI. 8.) MKM rendeletben,
– az Országos Szakértői, az Országos Vizsgáztatási, az Országos Szakmai Szakértői és az Országos Szakmai Vizsgaelnöki Névjegyzékről, valamint a szakértői tevékenységről szóló 31/2004. (XI. 13.) OM rendeletben,
– a közoktatási szakértői tevékenység, valamint az érettségi vizsgaelnöki megbízás feltételeiről szóló 38/2009. (XII. 29.) OKM rendeletben,
– a kerettanterv kiadásának és jóváhagyásának rendjéről, valamint egyes oktatási jogszabályok módosításáról szóló 17/2004. (V. 20.) OM rendeletben,

Jelen dokumentum a Magyar Közlöny Lap- és Könyvkiadó tulajdona, további üzleti célú felhasználása tilos!

– a tankönyvvé nyilvánítás, a tankönyvtámogatás, és az iskolai tankönyvellátás rendjéről szóló 23/2004. (VIII.27.) OM rendeletben,

d) szakmai ellenőrzési, mérési, értékelési feladatai tekintetében:

– a felsőoktatásról szóló 2005. évi CXXXIX. törvényben,

– a közoktatásról szóló 1993. évi LXXIX. törvényben,

– a szakképzésről szóló 1993. évi LXXVI. törvényben,

– az Oktatási Hivatalról szóló 307/2006. (XII. 23.) Korm. rendeletben,

e) a szakképzéssel kapcsolatos feladatai tekintetében:

– a szakképzésről szóló 1993. évi LXXVI. törvényben,

– a felsőoktatásról szóló 2005. évi CXXXIX. törvényben

– az Oktatási Hivatalról szóló 307/2006. (XII. 23.) Korm. rendeletben,

– a szakmai vizsga megszervezésére vonatkozó engedély kiadásának és a vizsgaszervezési tevékenység ellenőrzésének részletes szabályairól szóló 111/2010. (IV. 9.) Korm. rendeletben;

– a nevelési-oktatási intézmények működéséről szóló 11/1994. (VI. 8.) MKM rendeletben,

– az Országos Szakértői, az Országos Vizsgáztatási, az Országos Szakmai Szakértői és az Országos Szakmai Vizsgaelnöki Névjegyzékről, valamint a szakértői tevékenységről szóló 31/2004. (XI. 13.) OM rendeletben,

– a közoktatási szakértői tevékenység, valamint az érettségi vizsgaelnöki megbízás feltételeiről szóló 38/2009. (XII. 29.) OKM rendeletben,

– a közoktatásról szóló 1993. évi LXXIX. törvényben,

– a tankönyvvé nyilvánítás, a tankönyvtámogatás, és az iskolai tankönyvellátás rendjéről szóló 23/2004. (VIII. 27.) OM rendeletben,

f) a területfejlesztéssel kapcsolatos feladatok tekintetében:

– a közoktatásról szóló 1993. évi LXXIX. törvényben,

– az Oktatási Hivatalról szóló 307/2006. (XII. 23.) Korm. rendeletben,

g) pedagógiai szolgáltató tevékenységével összefüggésben:

– a közoktatásról szóló 1993. évi LXXIX. törvényben,

– az Oktatási Hivatalról szóló 307/2006. (XII. 23.) Korm. rendeletben,

h) pedagógus-továbbképzéssel kapcsolatos feladataival összefüggésben:

– a közoktatásról szóló 1993. évi LXXIX. törvényben,

– az Oktatási Hivatalról szóló 307/2006. (XII. 23.) Korm. rendeletben,

– a pedagógus-továbbképzésről, a pedagógus-szakvizsgáról, valamint a továbbképzésben részt vevők juttatásairól és kedvezményeiről szóló 277/1997. (XII. 22.) Korm. rendeletben,

i) a nyelvvizsgáztatással és nyelvoktatás-fejlesztéssel kapcsolatos feladatai tekintetében:

– az idegennyelv-tudást igazoló államilag elismert nyelvvizsgáztatásról és a külföldön kiállított, idegennyelv-tudást igazoló nyelvvizsga-bizonyítványok Magyarországon történő honosításáról szóló 137/2008. (V. 16.) Korm. rendeletben,

– az Oktatási Hivatalról szóló 307/2006. (XII. 23.) Korm. rendeletben,

j) a külföldi bizonyítványok és oklevelek elismerésével, valamint a hazai bizonyítványokról, oklevelekről és a hazai szakmai gyakorlatról szóló hatósági bizonyítványok kiállításával kapcsolatos szakmai feladatai tekintetében:

– a külföldi bizonyítványok és oklevelek elismeréséről szóló 2001. évi C. törvényben,

– az Oktatási Hivatalról szóló 307/2006. (XII. 23.) Korm. rendeletben,

k) az oktatás valamennyi ágazatához kapcsolódó informatikai, nyilvántartási, adatszolgáltatási feladatok tekintetében:

– a felsőoktatásról szóló 2005. évi CXXXIX. törvényben,

– a közoktatásról szóló 1993. évi LXXIX. törvényben,

– a felsőoktatásról szóló 2005. évi CXXXIX. törvény egyes rendelkezéseinek végrehajtásáról szóló 79/2006. (IV. 5.) Korm. rendeletben,

– a közoktatásról szóló 1993. évi LXXIX. törvény végrehajtásáról szóló 20/1997. (II. 13.) Korm. rendeletben,

– az Oktatási Hivatalról szóló 307/2006. (XII. 23.) Korm. rendeletben,

– a diákigazolványról szóló 17/2005. (II. 8.) Korm. rendeletben

meghatározott feladatokat látja el.

A Hivatal alaptevékenységként a külföldi bizonyítványok és oklevelek elismeréséért felelős hatóság, a vizsgaközpont, a felsőoktatási intézmények nyilvántartását vezető szerv és a felsőoktatási információs rendszer működtetéséért felelős szerv, valamint jogszabályban meghatározottak szerint a közoktatási feladatkörben eljáró oktatási hivatal feladatait látja el.

Az alaptevékenység és a vállalkozási tevékenység államháztartási szakfeladatrend szerinti megjelölése:

Az alaptevékenység 2010. január 1-jétől érvényes államháztartási szakfeladatrendi besorolása:

841212 Oktatás központi igazgatása

841122 Központi általános végrehajtó igazgatási tevékenység

Az intézmény államháztartási szakágazati besorolása: 856000 Oktatást kiegészítő tevékenység

Jelen dokumentum a Magyar Közlöny Lap- és Könyvkiadó tulajdona, további üzleti célú felhasználása tilos!

III.

A HIVATAL VEZETŐI ÉS MUNKATÁRSAI

1. Vezetők

1.1. Az elnök

1.1.1. A Hivatalt az elnök vezeti, akit stratégiai és szakmai feladataiban az általános elnökhelyettes, operatív feladatokban a közoktatási és a gazdasági elnökhelyettes segítenek.

1.1.2. Az elnök a jogszabályokban megállapított feladat- és hatáskörét közvetlenül vagy a Hivatal szervezete útján gyakorolja.

1.1.3. Meghatározza a Hivatal szervezeti felépítését, az önálló szervezeti egységek feladatait és működésük főbb szabályait.

1.1.4. Közvetlenül irányítja az elnökhelyettesek és a Szervezeti és Működési Szabályzat szerint általa közvetlenül irányított szervezeti egységek tevékenységét. Gyakorolja a Hivatal alkalmazottai felett a munkáltatói jogokat, melyeket a kinevezés, felmentés és a fegyelmi jogkör kivételével a Hivatal más vezető beosztású alkalmazottaira átruházhat. Kizárólagos hatáskörébe tartozik a gazdasági elnökhelyettes és a Belső Ellenőrzési Főosztály vezetőjének kivételével – a vezetői megbízás adása, illetve visszavonása.

1.1.5. Dönt a személyi juttatásokkal, illetmény- és jutalmazási kerettel, a személyi juttatásokat terhelő egyéb kifizetésekkel kapcsolatos kérdésekben.

1.1.6. A hatályos jogszabályok alapján ellenőrzi a Hivatal gazdálkodását. Gondoskodik a Hivatal belső ellenőrzési tevékenységének megszervezéséről, működéséről és szabályozásáról, az éves ellenőrzési munkatervben meghatározott ellenőrzések elvégzéséről, valamint elrendeli a rendkívüli vizsgálatokat. Jóváhagyja a belső ellenőrök éves képzési tervét, az éves ellenőrzési tervet. Felelős az éves ellenőrzési jelentés elkészítéséért.

1.1.7. Irányítja és a gazdasági elnökhelyettes útján megszervezi a Hivatal gazdálkodási rendjének és FEUVE-rendszerének kialakítását, működtetését, fejlesztését. Az éves költségvetési beszámoló keretében beszámol a költségvetési szerv folyamatba épített, előzetes és utólagos vezetői ellenőrzésének, valamint belső ellenőrzésének működtetéséről. Éves bontásban nyilvántartást vezet a belső és külső ellenőrzési jelentésekben tett megállapítások, javaslatok végrehajtásáról és hasznosulásáról.

1.1.9. Érvényesíti a gazdálkodás során a szakmai hatékonyság és gazdaságosság követelményeit. Felelős a tervezési, beszámolási, információszolgáltatási kötelezettség teljesítéséért, a gazdálkodási lehetőségek és kötelezettségek összhangjának megteremtéséért, az intézmény számviteli rendje, a számviteli politika, a számlarend összeállításáért, karbantartásáért, a számviteli politika jóváhagyásáért, annak végrehajtásáért, a naprakész könyvvezetés helyességéért.

1.1.10. Felelős a feladatai ellátásához a költségvetési szerv vagyonkezelésébe, használatába adott vagyon rendeltetésszerű igénybevételéért, az alapító okiratban előírt tevékenységek jogszabályban meghatározott követelményeknek megfelelő ellátásáért, a költségvetési szerv gazdálkodásában a szakmai hatékonyság és a gazdaságosság követelményeinek érvényesítéséért, a tervezési, beszámolási, információszolgáltatási kötelezettség teljesítéséért.

1.1.11. Felelős az Ltv. 9. § (1) bekezdésben meghatározott követelmények teljesítéséért, valamint az iratok szakszerű és biztonságos megőrzésére alkalmas irattár kialakításáért és működtetéséért, továbbá az iratkezeléshez szükséges egyéb tárgyi, technikai és személyi feltételek biztosításáért, valamint a megfelelő tanúsítvánnyal rendelkező iratkezelési szoftver használatáért.

1.1.12. Jóváhagyja a belső szabályzatokat, a stratégiai terveket, az éves kiküldetési tervet.

1.1.13. Jóváhagyja a kitüntetések, címek és díjak adományozására, megvonására vonatkozó javaslatokat.

1.1.14. Irányítja a tűz- és munkavédelmi feladatok ellátását.

1.1.15. Az elnök a jogállási törvény szerinti központi hivatal vezetője.

1.2. Az általános elnökhelyettes

1.2.1. Az általános elnökhelyettes az elnök irányítása alatt áll, hatáskörének gyakorlásáért felelősséggel tartozik az elnöknek.

1.2.2. Az általános elnökhelyettes segíti és helyettesíti az elnököt stratégiai és szakmai feladatai ellátásában. Ennek keretében felügyeli a Magyar Ekvivalencia Központot, az Akkreditációs Központot, továbbá felügyeli és irányítja a Tanügy-igazgatási és Területi Koordinációs Főosztályt, az Adatszolgáltatási és Nyilvántartási Osztályt, a Felsőoktatás-igazgatási Főosztályt.

1.2.3. Az általános elnökhelyettes a jogállási törvény szerinti központi hivatal vezetőjének helyettese.

1.3. A közoktatás-szakmai elnökhelyettes

1.3.1. A közoktatás-szakmai elnökhelyettes az elnök irányítása alatt áll, hatáskörének gyakorlásáért felelősséggel tartozik az elnöknek, annak távollétében az általános elnökhelyettesnek.

1.3.2. A közoktatás-szakmai elnökhelyettes segíti az elnököt a közoktatási mérési, érettségi, felvételi és versenyszervezési feladatok tekintetében. Ennek keretében felügyeli és irányítja a Közoktatás-értékelési Programok Főosztályt.

1.4. A gazdasági elnökhelyettes

1.4.1. A gazdasági elnökhelyettes az elnök irányítása alatt áll, hatáskörének gyakorlásáért felelősséggel tartozik az elnöknek. A gazdasági elnökhelyettes az államháztartás működési rendjéről szóló 292/2009. (XII. 19.) Korm. rendelet szerinti gazdasági szervezet vezetője.

Jelen dokumentum a Magyar Közlöny Lap- és Könyvkiadó tulajdona, további üzleti célú felhasználása tilos!

14.2. A gazdasági elnökhelyettes az Áht. és végrehajtási rendeletei, valamint a Hivatal belső szabályai szerinti feladatokat látja el és azokért felelős, így különösen

a) közvetlenül vezeti és ellenőrizi a Pénzügyi és Számviteli Osztályt,

b) a szakmai szervezeti egységek gazdasági munkájához iránymutatást ad, ellenőrzi azt,

c) gazdasági intézkedéseket hoz,

d) felelős a tervezéssel, az előirányzat-felhasználással, a hatáskörébe tartozó előirányzat-módosítással, az üzemeltetéssel, fenntartással, működtetéssel, beruházással, a vagyon használatával, hasznosításával, a munkaerő-gazdálkodással, a készpénzkezeléssel, a könyvvezetéssel és a beszámolási, valamint a FEUVE-i kötelezettséggel, az adatszolgáltatással kapcsolatos összefoglaló és a saját szervezetére kiterjedő feladatok jogszabályoknak megfelelő ellátásáért,

e) ellenjegyzése vagy az általa írásban kijelölt személy ellenjegyzése nélkül a költségvetési szervet terhelő gazdasági kihatású kötelezettség nem vállalható, követelés nem írható elő, és ilyen intézkedés nem tehető.

1.4.3. A gazdasági elnökhelyettest a miniszter bízza meg és vonja vissza megbízását. A gazdasági elnökhelyettes jogállási törvény szerinti központi hivatal vezetőjének helyettese.

1.5. A főosztályvezető

1.5.1. A főosztályvezető a jogszabályoknak és szakmai követelményeknek megfelelően, az elnök, illetőleg a felügyeletét ellátó elnökhelyettes rendelkezései alapján vezeti a főosztályt, dönt a hatáskörébe utalt ügyekben, felel azok kiadmányozásáért.

1.5.1.1 Felelős a vezetése alatt álló szervezeti egység működéséért, továbbá a feladatkörébe utalt feladatok teljesítéséért és ellenőrzéséért. Megszervezi, irányítja és ellenőrzi a főosztály munkáját, ennek keretében a FEUVE szabályzataiban foglaltak figyelembevételével meghatározza a főosztály munkatervét és megállapítja a főosztály időszaki feladatait. Rendszeresen beszámoltatja a főosztály munkatársait, ellenőrzi az ügyintézés szakszerűségét és a határidők betartását.

1.5.1.2. A szervezeti és működési szabályzattal összhangban elkészíti a főosztály ügyrendjét, és – annak az elnök által történő jóváhagyását követően – a mellékletét képező munkaköri leírásokat. Javaslatot tesz a főosztály létszám-, személyi juttatási és jutalmazási keretével való gazdálkodásra, továbbá kitüntetések, címek, díjak adományozására.

1.5.1.3. A feladatkörét érintő kérdésekben képviseli a főosztályt, külön felhatalmazás alapján eljár a Hivatal képviseletében.

1.5.1.4. Az elnök, az általános elnökhelyettes, illetve a felügyeletét ellátó elnökhelyettes folyamatos tájékoztatása mellett szakmai kapcsolatot tart a szakmai hatókörébe tartozó szakmai szervezetekkel, hatóságokkal, véleményezi a szakmai területét érintő jogszabályok tervezetét.

1.5.2. A vezetése alatt álló szervezeti egység, a főosztály, ellátja a Szervezeti és Működési Szabályzat IV. részében a főosztály számára meghatározott szakmai feladatokat.

1.5.2.1. Elkészíti a főosztály feladatkörébe tartozó feladatok egységes végrehajtása érdekében szükséges iránymutatások, javaslatok szakmai tervezeteit.

1.5.2.2. Előkészíti a főosztály szakmai területét érintő költségvetési előirányzat felhasználására vonatkozó javaslatot.

1.5.2.3. Az elnök által meghatározott körben felelős a gazdálkodási, kötelezettségvállalási és utalványozási szabályzatban, a beszerzési szabályzatban, a FEUVE szabályzataiban és annak mellékleteiben, továbbá a Hivatal egyéb szabályzataiban meghatározott szakterületi feladatok – így különösen a tervezéssel, kockázatelemzéssel, előkészítéssel, végrehajtással, nyilvántartások vezetésével, ellenőrzéssel kapcsolatos teendők – ellátásáért.

1.5.3. A főosztályvezető tevékenységéről beszámol az elnöknek, illetőleg a felügyeletét ellátó elnökhelyettesnek.

1.6. A főosztályvezető-helyettes

1.6.1. A főosztályvezető-helyettes segíti a főosztályvezetőt feladatainak ellátásában, távollétében helyettesíti őt.

1.6.2. A főosztályvezető-helyettes a főosztály ügyrendjében meghatározott kérdésekben irányítja a főosztály munkatársait és képviseli a főosztályt.

1.6.3. Külön felhatalmazás alapján eljár a Hivatal képviseletében.

1.7. Az osztályvezető

1.7.1. Az osztályvezető vezeti az osztályt, és felelős annak működéséért. Az osztályvezetési feladatokon kívül végzi az osztály munkájából az ügyrendben és a munkatervben ráruházott feladatokat.

1.7.2. Külön felhatalmazás alapján eljár a Hivatal képviseletében.

1.8. A helyettesítés rendje:

1.8.1. Az elnököt távollétében – a gazdasági elnökhelyettes feladatkörébe tartozó kérdések kivételével – az általános elnökhelyettes teljes jogkörűen helyettesíti.

1.8.2. Az elnököt távollétében – gazdasági kérdésekben – a gazdasági elnökhelyettes helyettesíti.

1.8.3. Az elnökhelyettes feladatait távollétében az elnök, vagy az általa kijelölt másik elnökhelyettes, illetve főosztályvezető látja el.

1.8.4. A főosztályvezető besorolású vezetőt a főosztályvezető-helyettes vagy – annak hiányában – az ügyrendben kijelölt osztályvezető besorolású vezető helyettesíti.

Jelen dokumentum a Magyar Közlöny Lap- és Könyvkiadó tulajdona, további üzleti célú felhasználása tilos!

2. Munkatársak

2.1. A referens

2.1.1. A referens érdemi döntésre előkészíti, illetve ilyen irányú felhatalmazás esetén kiadmányozza a munkakörébe utalt ügyeket. Feladata minden olyan ügy felelősségteljes és önálló végzése, amelyet a munkaköri leírása, továbbá a hivatali felettese esetenként vagy időszakosan a feladatkörébe utal.

2.1.2. Feladatait alapvetően önállóan, kezdeményezően, illetőleg a felettesétől kapott útmutatások, továbbá a tényállás és az érdekeltek álláspontjának tisztázása alapján – a jogszabályok és az ügyviteli szabályok megtartásával – köteles végrehajtani.

2.1.3. Az eredményes munka érdekében tanulmányoznia és ismernie kell minden olyan jogszabályt, szakmai előírást és egyéb rendelkezést, amely a színvonalas ügyintézéshez, illetőleg a végrehajtás megszervezéséhez és ellenőrzéséhez szükséges.

2.1.4. A referens foglalkoztatásra irányuló jogviszonyára a kormány-tisztviselői törvény rendelkezéseit kell alkalmazni.

2.2. Az ügykezelő

2.2.1. Az ügykezelő gondoskodik az adminisztrációs feladatok ellátásáról, különösen a beérkező ügyiratok átvételéről, nyilvántartásáról, a kiadmánytervezetnek felettese útmutatásai szerint történő gépeléséről, sokszorosításáról, továbbításáról.

2.2.2. Ellátja azokat az ügyviteli jellegű feladatokat, amelyekkel a hivatali felettese megbízza.

2.2.3. Az ügykezelő feladatait az ügyviteli szabályok, az iratkezelési szabályok és a minősített iratok kezelésére vonatkozó rendelkezések betartásával látja el. A munkaköri leírásában meghatározott módon ellátja mindazokat az ügyviteli jellegű feladatokat, amelyekkel az adott szervezeti egység vezetője vagy a kiadmányozási jog jogosultja megbízza.

2.2.4. Az ügykezelő foglalkoztatásra irányuló jogviszonyára a kormány-tisztviselői törvény rendelkezéseit kell alkalmazni.

2.3. Az egyéb alkalmazott

2.3.1. Az egyéb alkalmazott kisegítő munkát végez, ellátja a hivatali épületek üzemeltetésével, fenntartásával kapcsolatos feladatokat.

2.3.2. A Közoktatás-értékelési Programok Főosztály állományába tartozó egyéb alkalmazott ellátja továbbá a középiskolai felvételi, az érettségi és az országos és nemzetközi mérésekkel kapcsolatos csomagolási, anyagmozgatási és expediálási feladatokat.

2.3.3. Az egyéb alkalmazott munkaviszonyára a Munka Törvénykönyvének rendelkezéseit kell alkalmazni.

2.3.4. Az egyéb alkalmazotti munkakörben dolgozó a munkaköri leírása és a közvetlen vezető utasítása szerint látja el a feladatát.

IV.

A HIVATAL SZERVEZETE

1. A Hivatal szervezeti felépítése

1.1. A Hivatal feladatkörébe tartozó hivatali feladatokat a következő szervezeti egységek látják el:

- Elnök
  - Jogi, Igazgatási és Beszerzési Főosztály
  - Informatikai Fejlesztési és Üzemeltetési Főosztály
    - Üzemeltetési Osztály
    - Projekt Iroda
    - Küldeménykezelő Iroda
  - Humánpolitikai Osztály
  - Kommunikációs Iroda
  - Belső Ellenőrzési Főosztály
- Általános elnökhelyettes
  - Tanügy-igazgatási és Területi Koordinációs Főosztály
    - Tanügy-igazgatási Osztály
    - Adatszolgáltatási és Nyilvántartási Osztály
    - Oktatási Igazolványok Csoport
  - Felsőoktatás-igazgatási Főosztály
    - Felvételi és Hallgatói Osztály
    - Engedélyezési és Nyilvántartási Osztály
    - Felsőoktatási Ellenőrzési Osztály
  - Akkreditációs Központ
    - Közoktatási Akkreditációs Osztály
  - Magyar Ekvivalencia és Információs Központ
- Közoktatás-szakmai elnökhelyettes
    - TÜK Iroda
  - Közoktatás-értékelési Programok Főosztály
    - Érettségi és Versenyszervezési Osztály
      - Érettségi Csoport
      - Versenyszervezési Csoport
    - Közoktatási Mérési Értékelési Osztály
    - Logisztikai Osztály
- Gazdasági elnökhelyettes
    - Pénzügyi és Számviteli Osztály

1.2. A Hivatal felépítésének szervezeti ábráját a jelen Szervezeti és Működési Szabályzat 1. számú melléklete tartalmazza.

2. A szervezeti egységek feladatai

2.1. Az elnök közvetlen irányítása alá tartozó szervezeti egységek:

2.1.1. Jogi, Igazgatási és Beszerzési Főosztály

2.1.1.1. A Jogi, Igazgatási és Beszerzési Főosztály az elnök közvetlen irányítása alatt álló önálló szervezeti egység, amely ellátja a hivatali szervezet jogi feladatait, a hivatali szervezet beszerzéseivel kapcsolatos jogi feladato-

Jelen dokumentum a Magyar Közlöny Lap- és Könyvkiadó tulajdona, további üzleti célú felhasználása tilos!

kat, továbbá a Hivatal működtetéséhez kapcsolódó, jogi vonatkozású igazgatási feladatokat.

2.1.1.2. A főosztály a kiadmányozás előtt kötelező jogi szakmai kontrollt gyakorol a kiemelt jelentőségű ügyekben született beadványok esetén, így különösen az országgyűlési biztosoktól, az Alkotmánybíróságtól, ügyészségtől, rendőrségtől érkező megkeresésekre készített választervezetekkel kapcsolatban.

2.1.1.3. Jogi szempontból felülvizsgálja és véleményezi, ellenjegyzésével látja el, illetve felkérésre elkészíti a kötendő szerződések tervezeteit, megkeresésre részt vesz a kapcsolódó tárgyalásokon, továbbá nyilvántartja a Hivatal által kötött szerződéseket.

2.1.1.4. A főosztály látja el a Hivatal peres és nem peres képviseletét.

2.1.1.5. A főosztály megkeresésre jogi tanácsadást nyújt a Hivatal szervezeti egységei számára, jogszabályváltozás esetén iratminták elkészítésével segíti az egységes jogalkalmazást.

2.1.1.6. A főosztály munkajogi tanácsadással segíti a Humánpolitikai Osztályt.

2.1.1.7. A főosztály készíti el a Hivatal hatáskörébe tartozó másodfokú határozatok tervezeteit a szakterületek bevonásával.

2.1.1.8. A főosztály a közbeszerzési szabályzatban foglaltak szerint ellátja a Hivatal közbeszerzéssel kapcsolatos feladatait.

2.1.1.9. A főosztály – az Oktatási Hivatalról szóló 307/2006. (XII. 23.) Korm. rendelet 5. § (2) bekezdés d) pontjában foglaltak alapján – ellátja a szabálysértési ügyekkel kapcsolatos feladatokat.

2.1.1.10. A főosztály véleményezi a Hivatalba érkező jogszabálytervezeteket, illetve szükség esetén jogszabály-módosítást kezdeményez. A főosztály elkészíti a Hivatal szabályzatait, illetve jogi szakmai kontrollt az egyes szervezeti egységek által elkészített eljárásrend tervezetek, illetve ügyrendtervezetek felett.

2.1.1.11. A Főosztály az érintett szervezeti egységekkel együttműködve gondoskodik a hivatalos lapokban történő közzétételi kötelezettség teljesítéséről.

2.1.2. Informatikai Fejlesztési és Üzemeltetési Főosztály

2.1.2.1. A főosztály feladatai:

– ellenőrzési, koordinációs feladatok keretében a főosztály biztonsági keretrendszert működtet, gondoskodik az IT-biztonsági szabályzatokban leírtak betartásáról, ellenőrzéséről. A főosztály gondoskodik a megkötött informatikai fejlesztési és üzemeltetési szerződések IT-biztonsági felülvizsgálatáról, a szerződésben leírtak ellenőrzéséről,

– a főosztály közreműködik az oktatási ágazathoz tartozó informatikai fejlesztések koncepciója részletes megtervezésének és kivitelezésének összehangolásában és koordinálásában, beleértve a Hivatal egységeit is,

– a főosztály közreműködik az oktatásért felelős minisztérium és háttérintézményei, illetve az oktatási intézmények, valamint az egyéb kormányszervek közötti fejlesztési és üzemeltetési együttműködésben az informatikai területen,

– irányítja az elektronikus iratkezelés rendszerének működtetésével és fejlesztésével összefüggő feladatokat,

– ellátja a Hivatal infokommunikációs technológiákhoz kötődő feladatait.

2.1.2.2. Üzemeltetéssel kapcsolatos feladatai keretében

– gondoskodik a Hivatal mint gazdálkodószerv üzemeltetéséről, működtetéséről, valamint infrastruktúrájának rendeltetésszerű működését biztosító üzemeltetési és vagyonvédelmi feladatok ellátásáról,

– végzi és szervezi a hivatali feladatok ellátását szolgáló készletek, eszközök beszerzésével, beruházások lebonyolításával és szolgáltatások megrendelésével kapcsolatos operatív feladatokat,

– a Hivatal belső informatikai feladatainak ellátása érdekében folyamatosan működteti, karbantartja és fejleszti az infokommunikációs eszközöket és a belső számítógépes hálózatot, közreműködik és koordinálja az infokommunikációs eszközök és szolgáltatások beszerzését,

– ellátja a Hivatal zavartalan működéséhez szükséges fenntartási, karbantartási és felújítási munkák megszervezését, koordinálását,

– kapcsolatot tart az épület üzemeltetőjével,

– gondoskodik a Hivatal dolgozóinak használatában lévő eszközök működése során tapasztalt hibabejelentések fogadásáról, regisztrálásáról, a hibák kivizsgálásáról, szükség szerinti intézkedések megtételéről,

– koordinálja a belépő és kilépő dolgozók eszközellátását, jogosultságainak beállítását, illetve az eszközök visszaszolgáltatását.

2.1.2.3. A Projekt Iroda

– szervezi és koordinálja, egyes esetekben irányítja a Hivatal részvételét a hazai és európai uniós informatikai projektekhez kapcsolódó feladatokban,

– ellátja az EKOP-, TÁMOP- stb. programmal kapcsolatos feladatokat.

2.1.2.4. A Küldeménykezelő Iroda

– a főosztály működteti a központi irattárat,

– gondoskodik az Iratkezelési Szabályzatban meghatározottak betartásáról,

– ügykezelés-felügyeleti feladatai keretében ellátja a nyílt iratkezelés szakmai felügyeletét, továbbá gondoskodik az iratkezelési tevékenységhez szükséges eszközök beszerzéséről,

– ellátja az elektronikus iratkezelés rendszerének működtetésével és fejlesztésével összefüggő feladatokat.

2.1.3. Kommunikációs Iroda

A Kommunikációs Iroda az elnök közvetlen irányítása alatt álló önálló szervezeti egység. A Kommunikációs Iroda hatáskörébe tartoznak:

Jelen dokumentum a Magyar Közlöny Lap- és Könyvkiadó tulajdona, további üzleti célú felhasználása tilos!

– a Hivatal tevékenységével kapcsolatos kommunikációs feladatok,

– a Hivatal belső és külső kapcsolattartásával összefüggő tevékenységének koordinációja,

– a Hivatal általános ügyfélszolgálati és tájékoztató tevékenységének ellátása, a Hivatal ügyfélszolgálati tevékenységének megszervezése és működtetése,

– az iroda az érintett szervezeti egységek közreműködésével gondoskodik a hivatali honlap szerkesztőségi feladatainak ellátásáról.

2.1.4. Humánpolitikai Osztály

A Humánpolitikai Osztály az elnök közvetlen irányítása alatt álló önálló szervezeti egység. Feladatai:

– koordinálja a Hivatal emberierőforrás-gazdálkodási és -fejlesztési tervei kidolgozását, melynek során közreműködik a létszám- és bérgazdálkodási elvek kialakításában, a munkakörök ellátására alkalmas személy kiválasztási módszereinek kidolgozásában, képzési, továbbképzési terv elkészítésében, a Hivatal személyi állománya elismerési rendszerére vonatkozó tervek kialakításában, a közszolgálati jogviszonnyal összefüggő belső szabályzatok kidolgozásában, véleményezésében,

– ellátja a személyi állomány kiválasztásával, jogviszonyának létrehozásával, módosításával és megszűntetésével, a munkaidő-nyilvántartással, adminisztrációjával kapcsolatos munkaügyi feladatokat,

– intézi az elnök munkáltatói jogkörébe tartozó személyzeti ügyeket, szakmai támogatást nyújt a munkáltatói jogkörök gyakorlásához,

– tervezi és szervezi a kormánytisztviselők közigazgatási és szakmai továbbképzését, a vezetőképzést,

– részt vesz a személyi juttatások biztosításában, a cafetériarendszerrel kapcsolatos adminisztrációs feladatok ellátásában, a szociális, jóléti és kegyeleti ügyek intézésében,

– képviseli a munkáltatót az érdekegyeztetések során,

– koordinálja az elnök által javasolható, illetve adományozható állami, ágazati kitüntetésekkel, díjakkal kapcsolatos előkészítő tevékenységet,

– működteti a minősítési, a teljesítményértékelési és elismerési rendszert.

– végzi a közszolgálati nyilvántartáshoz tartozó és a más szervek által előírt, illetve a Hivatal vezetőinek igényein alapuló munkaügyi statisztikai adatszolgáltatásokat,

– őrzi és kezeli a közszolgálati jogviszony keretében foglalkoztatottak személyi anyagait, a vagyonnyilatkozatokat, és a fontos és bizalmas munkakörökkel kapcsolatos dokumentumokat.

2.1.5. Belső Ellenőrzési Főosztály

2.1.5.1. A Belső Ellenőrzési Főosztály (jelen alfejezet alkalmazásában: Főosztály) az elnök közvetlen irányítása alatt álló önálló szervezeti egység, mely ellátja a Hivatal belső ellenőrzési tevékenységét.

2.1.5.2. A Főosztály tevékenységét a vonatkozó jogszabályok, a nemzetközi belső ellenőrzési standardok, az államháztartásért felelő miniszter által közzétett módszertani útmutatók és kézikönyvminta alapján, a Belső Ellenőrzési Kézikönyv szerint végzi. Az ellenőrzési feladatokra, tevékenységre a költségvetési szervek belső ellenőrzéséről szóló 193/2003. (XI. 26.) Korm. rendelet (a továbbiakban: Ber.) az irányadó.

2.1.5.3. A belső ellenőrzési tevékenység kiterjed a szabályszerűségi, pénzügyi, rendszer- és teljesítmény-ellenőrzésekre, illetve informatikai rendszerellenőrzésekre.

2.1.5.4. A Főosztály

– vizsgálja és értékeli a folyamatba épített, előzetes és utólagos vezetői ellenőrzési rendszerek kiépítésének, működésének jogszabályoknak és szabályzatoknak való megfelelését,

– vizsgálja és értékeli a pénzügyi irányítási és ellenőrzési rendszerek működésének szabályosságát, gazdaságosságát, hatékonyságát és eredményességét, a rendelkezésére álló erőforrásokkal való gazdálkodást, a vagyon megóvását és gyarapítását, valamint az elszámolások, beszámolók megbízhatóságát,

– a vizsgált folyamatokkal kapcsolatban megállapításokat és ajánlásokat tesz, valamint elemzéseket, értékeléseket készít az elnök számára a Hivatal működése eredményességének növelése, valamint a folyamatba épített, előzetes és utólagos vezetői ellenőrzési, és a belső ellenőrzési rendszerek javítása, továbbfejlesztése érdekében,

– ajánlásokat és javaslatokat fogalmaz meg a kockázati tényezők, hiányosságok megszüntetése, kiküszöbölése érdekében,

– nyomon követi az ellenőrzési jelentések alapján megtett intézkedéseket, eleget tesz az éves beszámolási kötelezettségnek, az általa elvégzett ellenőrzésekről rendszerezett nyilvántartást vezet,

– elvégzi a belső ellenőrzési tevékenység minőségértékelését,

– ellátja a költségvetési szerven belül a nemzetközi belső ellenőrzési standardok és a belső ellenőrzési kézikönyvben rögzítettek szerint a tanácsadási tevékenységet,

– kapcsolatot tart a Nemzeti Erőforrás Minisztérium Belső Ellenőrzési Főosztályával, és más ellenőrzési szervekkel, valamint a tárcák ellenőrzési feladatait ellátó szervezeti egységekkel, szükség szerint ellátja a Hivatal képviseletét a belső ellenőrzéssel kapcsolatos bizottságokban, tanácskozásokon,

– figyelemmel kíséri a külső szervek Hivatalnál folytatott vizsgálatait, a vizsgálatok összefoglaló jelentéseinek megállapításaira és javaslataira tett intézkedéseket.

2.1.5.5. A Főosztály vezetőjét a nemzeti erőforrás miniszter az elnök javaslatára nevezi ki, menti fel, helyezi át. A Főosztály vezetője esetében a főosztályvezetőre vonatkozó előírásokat is alkalmazni kell.

2.2. Az általános elnökhelyettes irányítása alá tartozó szervezeti egységek:

Jelen dokumentum a Magyar Közlöny Lap- és Könyvkiadó tulajdona, további üzleti célú felhasználása tilos!

2.2.1. Tanügy-igazgatási és Területi Koordinációs Főosztály

2.2.1.1. A Tanügy-igazgatási és Területi Koordinációs Főosztály a Tanügy-igazgatási Osztályból, az Adatszolgáltatási és Nyilvántartási Osztályból, valamint az Oktatási Igazolványok Csoportból áll. A Főosztály ezen szervezeti egységein keresztül az ügyrendjében meghatározottak szerint az alábbi feladatokat látja el:

2.2.1.2. A Főosztály

– koordinálja, illetve felügyeli az ágazati oktatási adatbázisrendszerek, azonosítási rendszerek, valamint a közoktatáshoz és felsőoktatáshoz kötődő valamennyi információs rendszer működtetését,

– részt vesz az infokommunikációs rendszerek által kezelt szakmai adatvagyon koherenciájának megteremtésében és megőrzésében,

– koordinálja az oktatásért felelős minisztérium és háttérintézményei, illetve az oktatási intézmények, valamint az egyéb kormányszervek közötti stratégiai és operatív együttműködést,

– ellátja a Hivatal által akkreditált érettségi vizsgaelnöki továbbképzések megtartásával kapcsolatos koordinációs feladatokat,

– működteti az Oktatásügyi Szakmai Kollégiumot, ellátja a titkári teendőket,

– előkészíti a fővárosi, megyei kormányhivatalokkal kötendő szakmai megállapodásokat,

– tájékoztatókat, konferenciákat szervez a fővárosi, megyei kormányhivatalokkal kapcsolatos feladatok ellátására vonatkozóan,

– szakmai tájékoztató anyagokat készít – illetve a szakmai szempontból érintett főosztállyal készíttet – a fővárosi, megyei kormányhivatalok számára,

– közreműködik a főosztály feladataihoz kapcsolódó jogszabálytervezetek előkészítésében, véleményezésében;

2.2.1.3. Tanügy-igazgatással kapcsolatos feladatai tekintetében:

– Szakmai ellenőrzés keretében

• megszervezi az országos, megyei, fővárosi szintű szakmai ellenőrzéseket, a fővárosi és megyei kormányhivatalokkal közreműködve koordinálja a folyamatot,

• kidolgozza a szakmai ellenőrzés szakmai követelményrendszerét,

• kiválasztja és felkéri – a fővárosi, megyei kormányhivatalokkal együttműködve – a szakmai ellenőrzéseket végző szakértőket,

• a közoktatásról szóló 1993. évi LXXIX. törvény 107. §-a alapján a fenntartó, a közoktatási intézmény, a települési kisebbségi önkormányzat, továbbá az országos kisebbségi önkormányzat megrendelésére – a megrendelő költségére – megyei, fővárosi, települési, intézményi szintű szakmai ellenőrzést végez,

• az országgyűlési biztos megkeresésére – a közoktatásról szóló 1993. évi LXXIX. törvény 107. §-ában foglaltak megtartásával vizsgálatot (szakmai ellenőrzést) végez,

• feldolgozza és nyilvántartja az ellenőrzések, értékelések eredményeit, és beszámol azokról a miniszternek, az eredményeket a fenntartónak megküldi.

– A szakmai vizsgákkal kapcsolatban:

• elsőfokú döntést hoz a szakmai vizsga megszervezésére vonatkozó engedély kiadásáról,

• rendszeresen ellenőrzi a szakmai vizsga vizsgaszervezési feladatainak ellátását,

• szakmai segítségnyújtással közreműködik a másodfokú döntés meghozatalában a szakképzést folytató intézményekben, illetve a felsőoktatási intézményben folytatott tanulmányok szakképesítést nyújtó szakképzésben előírt követelményének teljesítésébe történő beszámítása iránti kérelemnél a szakképzést folytató intézmény vezetőjének döntése ellen benyújtott fellebbezés tárgyában.

– Egyéb hatósági feladatai között

• közreműködik a külön jogszabályokban meghatározott hatósági ellenőrzésekben,

• ellátja a szakértői és rehabilitációs bizottságok szakvéleményének felülvizsgálatával kapcsolatos feladatokat,

• a szakértői tevékenység gyakorlásának időtartama alatt lefolytatott hatósági ellenőrzés keretében ellenőrzi, hogy a közoktatási szakértő büntetlen előéletű-e, és nem áll-e a közoktatási szakértői tevékenység folytatását kizáró foglalkozástól eltiltás hatálya alatt,

• szakmai segítségnyújtással közreműködik a fővárosi, megyei kormányhivatalok által a közoktatásról szóló 1993. évi LXXIX. törvény hatálya alá tartozó ügyekben első fokon hozott döntéseinek másodfokon történő elbírálásában,

• indokolt esetben kezdeményezi a Magyar Államkincstár Területi Igazgatóságánál a nem helyi önkormányzati intézményfenntartó részére megállapított normatív költségvetési támogatás felülvizsgálatát, folyósításának felfüggesztését, kezdeményezéséről értesítést küld a székhely szerint illetékes jegyző, főjegyző részére,

• folyamatos tájékoztatást ad tanügy-igazgatási kérdésekben.

2.2.1.4. Adatszolgáltatással és nyilvántartással kapcsolatos feladatai keretében:

– biztosítja a jogszabályokban meghatározott adatszolgáltatási kötelezettségek teljesítését a Közoktatási Információs Rendszer és a Felsőoktatási Igazgatási Rendszer adattartalma alapján;

– az Országos Egészségbiztosítási Pénztárnak az egészségügyi szolgáltatásra való jogosultság érvényesítéséhez a közoktatási törvény hatálya alá tartozó középfokú oktatási intézmények tanulóiról, illetve a felsőoktatási törvény hatálya alá tartozó felsőoktatási intézmények hallgatóiról a tanulói, illetve hallgatói jogviszony meghatározott adatai vonatkozásában;

– a Nyugdíjfolyósító Igazgatóságnak az árvaellátás folyósításához iskolai tanulmányok címén;

– a Magyar Államkincstárnak az iskoláztatási támogatás folyósításához;

Jelen dokumentum a Magyar Közlöny Lap- és Könyvkiadó tulajdona, további üzleti célú felhasználása tilos!

– adatszolgáltatást végez a kormányhivatalok feladatainak ellátásához;

– ellátja a szakmai vizsgaszervezőkkel kapcsolatos – jogszabályban meghatározott – adatszolgáltatási és nyilvántartási kötelezettséggel kapcsolatos feladatokat;

– statisztikai célú adatszolgáltatást végez az ágazati információs rendszerek nyilvántartásaihoz tartozóan és más szervek által előírtak, valamint a hivatal vezetőinek igényei alapján;

– ellátja a közérdekű adatok kezelésével, közzétételével kapcsolatos feladatokat;

– ellátja a minősített alapfokú művészetoktatási intézmények nyilvántartásával kapcsolatos feladatokat.

– Az informatikai rendszerek szakmai koordinálásának keretében

• meghatározza a köz- és felsőoktatáshoz és adatszolgáltatáshoz kötődő informatikai rendszerekkel szemben támasztott követelményeket a szakterületek közreműködésével,

• kialakítja a köz- és felsőoktatáshoz és adatszolgáltatáshoz kötődő informatikai rendszerek fejlesztésének szakmai koncepcióját és részletes tartalmát a szakterületek bevonásával,

• együttműködik az informatikai fejlesztéseket koordináló és felügyelő hivatali szervezeti egységgel a fejlesztések megvalósításában.

– A közoktatási információs rendszer tekintetében

• nyilvántartja a vonatkozó jogszabályok által előírt adatköröket,

• ellátja a közoktatási informatikai rendszerek működtetésével kapcsolatos feladatokat,

• ellátja a közoktatás információs rendszerével kapcsolatos hatósági ügyintézési feladatokat.

– ellátja a diákigazolványok, az oktatói és pedagógus igazolványok előállításával kapcsolatos, a Hivatalt érintő feladatokat.

2.2.2. Felsőoktatás-igazgatási Főosztály

2.2.2.1. A Felsőoktatás-igazgatási Főosztály (jelen alfejezet alkalmazásában: Főosztály) önálló szervezeti egység. A Főosztály a Felvételi és Hallgatói Osztályból, az Engedélyezési és Nyilvántartási Osztályból, valamint a Felsőoktatási Ellenőrzési Osztályból áll. A Főosztály ezen szervezeti egységein keresztül az ügyrendjében meghatározottak szerint az alábbi feladatokat látja el:

2.2.2.2. Az engedélyezési és nyilvántartási, valamint a felvételi és hallgatói feladatok tekintetében:

– a felsőoktatási intézmény létesítésével, átalakulásával (egyesülés, szétválás, kiválás, csatlakozás, beolvadás), megszüntetésével,

– a felsőoktatási intézmény működésének engedélyezésével,

– az alap- vagy mesterképzés, szakirányú továbbképzés, felsőfokú szakképzés, doktori iskola indításával, kar alapításával,

– a felsőoktatási intézmény alapító okiratának módosításával,

– a felsőoktatási intézmény maximális hallgatói létszámának megállapításával,

– külföldi felsőoktatási intézmény magyarországi működésének engedélyezésével, képzéseinek nyilvántartásba vételével,

– a felsőoktatási intézmények felvételi eljárásával,

– a felsőoktatási diákotthonokkal,

– a Magyar Felsőoktatási Akkreditációs Bizottság eljárásainak felülbírálatával kapcsolatos feladatokat.

2.2.2.3. A Főosztály vezeti

– a felsőoktatási intézmények nyilvántartását,

– a felsőoktatási intézmények hallgatóinak, oktatóinak, kutatóinak, tanárainak nyilvántartását,

– a felsőoktatási felvételi eljárás központi nyilvántartását,

– a felsőoktatási intézmények által kiadott oklevelek, bizonyítványok, doktori fokozatok nyilvántartását,

– a felsőoktatási intézmények közhasznúsági nyilvántartását,

– a diákotthonok nyilvántartását.

2.2.2.4. A Főosztály

– felelős a felsőoktatási hatósági ellenőrzési feladatok tervezéséért, irányításáért,

– ellátja a felsőoktatási hatósági ellenőrzési feladatokat: a felsőoktatási intézmények hatósági ellenőrzési eljárásának szakmai előkészítését, lebonyolítását, értékelését,

– kidolgozza a felsőoktatási hatósági ellenőrzések szakmai követelményrendszerét,

– előkészíti a Hivatal felsőoktatási ellenőrzési munkatervét és ellenőrzi annak végrehajtását,

– nyilvántartja a felsőoktatási hatósági ellenőrzések során hozott határozatokat, folyamatosan vizsgálja a hatósági ellenőrzések dokumentumait,

– közreműködik a nem állami, valamint a külföldi felsőoktatási intézmények feletti törvényességi ellenőrzési eljárásban; hatósági ellenőrzést folytat,

– az országgyűlési biztos megkeresésére vizsgálatot folytat,

– ellátja a felsőoktatási hatósági ellenőrzésre vonatkozó szabályozás kodifikálásának előkészítésével kapcsolatos feladatokat, gondoskodik az ehhez szükséges dokumentumok elkészítéséről.

2.2.2.5. A Főosztály

– előkészíti a Hivatal felsőoktatással kapcsolatos formanyomtatványainak mintáját és meghatározza azok tartalmát,

– ellátja a felsőoktatásban használt formanyomtatványokkal kapcsolatos feladatokat, valamint a központilag előállított okiratok kibocsátói feladatait,

– kapcsolatot tart a felsőoktatási szervezetekkel, vezeti azokról a jogszabályban előírt nyilvántartást,

– szakmai szempontból közreműködik a felsőoktatási informatikai rendszerekkel szemben támasztott követelmények meghatározásában együttműködve az Adatszolgáltatási és Nyilvántartási Osztállyal.

Jelen dokumentum a Magyar Közlöny Lap- és Könyvkiadó tulajdona, további üzleti célú felhasználása tilos!

2.2.3. Akkreditációs Központ

2.2.3.1. Az Akkreditációs Központ (jelen alfejezet alkalmazásában: Központ) önálló szervezeti egység, melyre a főosztályokra, vezetőire a főosztályvezetőre, osztályvezetőre vonatkozó szabályokat kell alkalmazni.

2.2.3.2. A Központ

– akkreditációs eljárásokat folytat le és kiadja az elsőfokú akkreditációs határozatokat,

– az akkreditált vizsgaközpontokat és rendszereket legalább kétévente felülvizsgálja,

– működteti a Nyelvvizsgát Akkreditáló Testületet (a továbbiakban: Testület),

– a Testület bevonásával kidolgozza és kiadja az Akkreditációs Kézikönyvet,

– a nyelvvizsgaközpontok rendelkezésére bocsátja és gondozza a nyelvvizsgák elektronikus anyakönyvi felületét; a Nemzetbiztonsági Szakszolgálattal egyetértésében kijelöli azt a nyomdát, amelyik a nyelvvizsga-bizonyítványokat nyomtatja,

– az elektronikus anyakönyvek alapján az arra kijelölt nyomdával bizonyítványt nyomtattat,

– intézi a külföldi nyelvvizsga-bizonyítványok honosításával kapcsolatos ügyeket,

– határozatot hoz a nyelvvizsgákkal kapcsolatban benyújtott másodfokú felülvizsgálati kérelmek ügyében,

– hatósági bizonyítványt állít ki a részvizsga-bizonyítványok egyesíthetőségéről,

– hatósági igazolványt állít ki az elveszett bizonyítványokról az elektronikus anyakönyv alapján,

– az elektronikus anyakönyv alapján nyelvvizsga bizonyítványok hitelességi vizsgálatát végzi,

– a tárgyévet megelőző évben nyelvvizsgáztatással kapcsolatosan befolyt bevétel egy részét a nyelvoktatás, nyelvvizsgáztatás fejlesztésére fordítja,

– konferenciát szervez a nyelvoktatási szakma számára a nyelvvizsgáztatás és az érintkező területek újdonságairól,

– a felvételi eljárásban adatot szolgáltat az elektronikus anyakönyvek alapján;

– közreműködik a nyelvvizsgáztatás rendjét szabályozó jogszabályi háttér munkálatokban,

– képviseli a magyar nyelvvizsgák ügyét magyarországi és nemzetközi fórumokon.

2.2.3.3. Közoktatási akkreditációval kapcsolatos feladatai keretében ellátja:

– a kerettanterv jóváhagyása céljából indított,

– az egyedi érettségi vizsgatárgyak akkreditációjával kapcsolatos,

– a tankönyvvé nyilvánítással, tankönyvvé nyilvánítás megszüntetésével a tankönyvjegyzékre történő felvétellel és a tankönyvjegyzékről történő törléssel kapcsolatos,

– a pedagógus-továbbképzések akkreditációjával kapcsolatos,

– a jóváhagyott kerettantervek nyilvántartásával kapcsolatos,

– a tankönyvjegyzékkel kapcsolatos,

– a jóváhagyott pedagógus-továbbképzési programokkal és az indított továbbképzésekkel kapcsolatos,

– a pedagógus-továbbképzések szervezőinek ellenőrzésével kapcsolatos,

– az országos szakértői, az országos vizsgaelnöki és az országos szakmai vizsgaelnöki névjegyzékkel kapcsolatos,

– az oktatási és kulturális miniszter hatáskörébe tartozó szakképesítések tekintetében az országos szakmai szakértői névjegyzékkel és az országos szakmai vizsgaelnöki névjegyzékkel kapcsolatos feladatokat,

– a Pedagógus-továbbképzési Akkreditációs Testület mellett a titkársági teendőket.

2.2.3.4. Közreműködik

– a közoktatási információs rendszerekkel szemben támasztott szakmai követelmények meghatározásában,

– a Kerettantervi Bizottság feladatainak ellátásban.

2.2.4. Magyar Ekvivalencia és Információs Központ

2.2.4.1. A Magyar Ekvivalencia és Információs Központ (jelen alfejezet alkalmazásában: Központ) önálló szervezeti egység, melyre a főosztályokra, vezetőire a főosztályvezetőre, főosztályvezető-helyettesre vonatkozó szabályokat kell alkalmazni.

2.2.4.2. A Központ ellátja a Hivatal

– általános iskolai és középiskolai bizonyítványok, valamint a felsőfokú oklevelek és tudományos fokozatok által tanúsított végzettségi szint, továbbá az alap-, közép- és felsőfokú szakképesítések és – az általa működtetett szakbizottságok közreműködésével – a felsőfokú végzettséghez kapcsolódó szakképzettségek elismerésével kapcsolatos,

– bizonyítványok (külföldi nyelvvizsga-bizonyítványok és egyéb vizsgák) nyelvvizsga-egyenértékűségével kapcsolatos,

– bel- és külföldi szervek és személyek számára a külföldi oktatási rendszerekről, a külföldi felsőoktatási intézményekről, a felsőfokú végzettséget tanúsító oklevelek megszerzésének feltételeiről szóló tájékoztatással kapcsolatos,

– a magyar oktatási rendszerről történő hivatalos információszolgáltatásával és a külföldi hatóságok, szakmai szervezetek a magyar bizonyítványok és oklevelek megszerzésének feltételeiről történő tájékoztatásával kapcsolatos,

– a külföldi hivatalos eljárásban való felhasználás céljából a hazai felsőoktatási intézményekben folytatott tanulmányokról, illetőleg hazai felsőfokú végzettséget tanúsító oklevelekről való hatósági bizonyítvány kiállításával kapcsolatos,

– az ENIC- és NARIC-hálózati tagságból adódó,

– a más államok és nemzetközi szervezetek ekvivalenciaügyekkel foglalkozó központjaival való kapcsolattartással és együttműködéssel kapcsolatos feladatokat.

Jelen dokumentum a Magyar Közlöny Lap- és Könyvkiadó tulajdona, további üzleti célú felhasználása tilos!

2.2.4.3. Közreműködik a külföldi felsőoktatási intézmények magyarországi működésének engedélyezési eljárása során.

2.2.4.4. A magyar felsőoktatás megismertetésével kapcsolatos kiadói (publikációs) tevékenységet lát el. Hazai és nemzetközi konferenciákat, tanfolyamokat és koordinációs értekezleteket szervez.

2.2.4.5. Betölti az európai közösségi jog alapján a munkavállalás céljából történő elismerés nemzeti információs központjának szerepét. Vezetője ellátja a szakképzettségek elismerésére vonatkozó európai uniós irányelvek nemzeti koordinátori teendőit.

2.3. A közoktatás-szakmai elnökhelyettes irányítása alá tartozó szervezeti egységek:

2.3.1. Titkos Ügyiratkezelő Iroda

2.3.1.1. A Titkos Ügyiratkezelő Iroda önálló szervezeti egység, mely a közoktatás-szakmai elnökhelyettes irányítása alá tartozik.

2.3.1.2. A Titkos Ügyiratkezelő Iroda:

– átveszi és nyilvántartásba veszi a Logisztikai Osztály által vezetett nyilvántartásokat és szállítási jegyzékeket,

– a Titkos Ügykezelési Szabályzatnak megfelelően kezeli az érettségi vizsgákkal kapcsolatos feladatlapokat és egyéb titkos ügyiratokat,

– együttműködik a Közoktatás-értékelési Programok Főosztállyal,

2.3.2. Közoktatás-értékelési Programok Főosztály

A Közoktatás-értékelési Programok Főosztály (jelen alfejezet alkalmazásában: Főosztály) önálló szervezeti egység, mely az Érettségi és Versenyszervezési Osztályból, az Érettségi Csoportból, a Versenyszervezési Csoportból, a Közoktatási Mérési Értékelési Osztályból és a Logisztikai Osztályból áll. A Főosztály ezen szervezeti egységein keresztül az ügyrendjében meghatározottak szerint:

– Ellátja a középfokú nevelési-oktatási intézmények felvételi eljárásával kapcsolatos feladatokat, ennek keretében

• elkészítteti a központi írásbeli vizsgák vizsgaanyagait, egyéb szakmai anyagokat, működteti a feladatlap készítő bizottságokat és gondoskodik az ezzel kapcsolatos logisztikai feladatok ellátásáról.

– Ellátja az érettségi vizsgákkal kapcsolatos feladatokat, ennek keretében különösen

• megtervezi, folyamatosan figyelemmel kíséri és ellenőrzi az érettségi vizsgák lebonyolításának folyamatait, működteti a tételkészítő bizottságokat,

• elkészítteti az érettségi vizsgaanyagokat, és a Titkos Ügykezelési Szabályzatban meghatározottak szerint kezeli azokat, elkészítteti és közzéteszi az érettségi vizsgákhoz kapcsolódó egyéb szakmai anyagokat,

• kidolgozza a vizsgaközpontok tevékenységével és a vizsgáztatással kapcsolatos szakmai standardokat és közreműködik a pénzügyi standardok tervezésében,

• ellátja a fővárosi, megyei kormányhivatalok által működtetett vizsgabizottságokkal kapcsolatos hivatali feladatokat,

• gondoskodik a bizonyítványnyomtatvány kiállításának alapjául szolgáló nyomtatványok engedélyezésének előkészítéséről és a bizonyítványok előállításáról,

• kezdeményezi az érettségi vizsga megszervezésével összefüggő miniszteri intézkedés megtételét, ha annak elmaradása miatt országos szinten veszélybe kerülhet az érettségi vizsga jogszabályok szerinti lebonyolítása,

• kezdeményezi a vizsgaszabályzatban, illetve a tanév rendjében foglaltaktól való eltérést, ha arra az érettségi vizsga megszervezése vagy a rendkívüli szünet elrendelése miatt, a tanév megszervezése érdekében szükség van,

• kezdeményezi az érettségi vizsga, illetve – a szakképesítésért felelős miniszter egyetértésével – a szakmai vizsga megszervezési jogának megvonását, az érettségi bizonyítvány, illetve a szakmai vizsgáról kiállított bizonyítvány érvénytelenné nyilvánítását, a vizsgán elért eredmény megsemmisítését, ha bebizonyosodik, hogy az iskola a vizsgát jogellenesen szervezte meg, illetve a bizonyítványt jogellenesen állította ki.

– Ellátja az országos, térségi, megyei, fővárosi szintű mérés-értékelési feladatokat, ennek keretében

• megtervezi, folyamatosan figyelemmel kíséri és ellenőrzi az országos mérések folyamatait, gondoskodik a mérés lebonyolításához szükséges adatok begyűjtéséről,

• elkészítteti az országos mérések mérőeszközeit, a mérésekhez kapcsolódó szakmai anyagokat és gondoskodik a mérés-értékeléshez kapcsolódó logisztikai feladatatok ellátásáról,

• gondoskodik a kódolás, az adatrögzítés és az adatfeldolgozás folyamatairól,

• elkészíti a mérésekkel kapcsolatos jelentéseket, elemzéseket, és gondoskodik azok közzétételéről együttműködve a Tanügy-igazgatási és Területi Koordinációs Főosztállyal,

• gondozza a mérések folyamán felhalmozódott adatvagyont együttműködve az Adatszolgáltatási és Nyilvántartási Osztállyal.

– A nemzetközi mérési rendszerek szabályai szerint teljeskörűen ellátja a közoktatás nemzetközi méréseivel kapcsolatos feladatokat.

– Megszervezi az Országos Középiskolai Tanulmányi Versenyeket (OKTV), valamint az oktatásért felelős minisztérium által meghirdetett egyéb országos közoktatási tanulmányi versenyeket, ennek keretében

• megtervezi, működteti, folyamatosan figyelemmel kíséri és ellenőrzi az OKTV és az egyéb versenyek folyamatait, működteti az OKTV, valamint az egyéb versenyek versenybizottságait,

• a középiskolák és a fővárosi, megyei kormányhivatalok közreműködésével megszervezi az OKTV és az egyéb versenyek fordulóit,

• ellátja az OKTV-vel kapcsolatos logisztikai feladatokat.

Jelen dokumentum a Magyar Közlöny Lap- és Könyvkiadó tulajdona, további üzleti célú felhasználása tilos!

– Szakmai szempontból közreműködik a közoktatási informatikai rendszerekkel szemben támasztott követelmények meghatározásában együttműködve a Tanügy-igazgatási és Területi Koordinációs Főosztállyal.

– Közreműködik a Főosztály feladataihoz kapcsolódó jogszabálytervezetek előkészítésében, véleményezésében.

– Ellátja a Hivatal más területein szükséges csomagolási feladatokat.

2.4. A gazdasági elnökhelyettes irányítása alá tartozó szervezeti egységek:

2.4.1. A gazdasági elnökhelyettes az elnök irányítása alatt áll, hatáskörének gyakorlásáért felelősséggel tartozik az elnöknek. A gazdasági elnökhelyettes az államháztartás működési rendjéről szóló 292/2009. (XII.19.) Korm. rendelet szerinti gazdasági szervezet vezetője.

2.4.2. A gazdasági elnökhelyettes az Áht. és végrehajtási rendeletei, valamint a Hivatal belső szabályai szerinti feladatokat látja el és azokért felelős, így különösen

– közvetlenül vezeti és ellenőrizi a Pénzügyi és Számviteli Osztályt,

– a szakmai szervezeti egységek gazdasági munkájához iránymutatást ad, ellenőrzi azt,

– gazdasági intézkedéseket hoz,

– felelős a tervezéssel, az előirányzat-felhasználással, a hatáskörébe tartozó előirányzat-módosítással a vagyon használatával, hasznosításával, a munkaerő-gazdálkodással, a készpénzkezeléssel, a könyvvezetéssel és a beszámolási, valamint a FEUVE-i kötelezettséggel, az adatszolgáltatással kapcsolatos összefoglaló és a saját szervezetére kiterjedő feladatok jogszabályoknak megfelelő ellátásáért,

– ellenjegyzése vagy az általa írásban kijelölt személy ellenjegyzése nélkül a költségvetési szervet terhelő gazdasági kihatású kötelezettség nem vállalható, követelés nem írható elő, és ilyen intézkedés nem tehető.

2.4.3. A gazdasági elnökhelyettest a miniszter bízza meg és vonja vissza megbízását. A gazdasági elnökhelyettes jogállási törvény szerinti központi hivatal vezetőjének helyettese.

2.4.4. Pénzügyi és Számviteli Osztály

2.4.4.1. A Pénzügyi és Számviteli Osztály (jelen alfejezet alkalmazásában továbbiakban: Osztály) a gazdasági elnökhelyettes közvetlen irányítása alatt álló önálló szervezeti egység. Az Osztály a Hivatal gazdasági szervezete.

2.4.4.2. Az Osztály feladata a Hivatal költségvetésének tervezésével, végrehajtásával és a beszámolással kapcsolatos feladatok ellátása.

2.4.4.3. Az ellenőrzési nyomvonalban foglaltak szerint az Osztály készíti elő az éves költségvetésről szóló tervjavaslatot.

2.4.4.4. Gondoskodik a Hivatal gazdálkodással kapcsolatos szabályzatainak elkészítéséről, felelős a szabályzatokban az Osztálynak megállapított könyvvezetési, nyilvántartási, pénzügyi-számviteli, költségvetési beszámolási, adatszolgáltatási feladatok elvégzéséért, valamint működteti a házipénztárt.

V.

A HIVATAL MŰKÖDÉSE

1. Értekezletek

A Hivatal vezető és tanácsadó testületei az elnökségi értekezlet, a vezetői értekezlet és az összdolgozói értekezlet. A kormányhivatalokkal Oktatásügyi Szakmai Kollégiumot működtet.

1.1. Felsővezetői értekezletek

1.1.1. Az elnökségi értekezlet a Hivatal stratégiai és operatív irányítását segítő, döntés-előkészítő feladatú értekezlet.

1.1.2. A vezetői értekezlet a Hivatal intézményi működését, illetve az egységes hivatali gyakorlat kialakítását érintő elvi jelentőségű kérdéseket, a költségvetési tervezéssel és annak végrehajtásával kapcsolatos alapvető jelentőségű dokumentumokat tárgyalja meg, egyben a Hivatal egészét érintő kérdéseket ismertető, illetve a gyorsabb információáramlást biztosító értekezlet.

1.1.3. Az értekezlet döntése alatt az értekezlet vezetője döntését kell érteni.

1.1.4. A felsővezetői értekezletek megszervezésével, az értekezleten történő részvétellel, az emlékeztető készítésével és az értekezlet résztvevőinek megküldésével, valamint az értekezletek irattári anyagának kezelésével kapcsolatos részletszabályokat külön elnöki utasítás határozza meg. Az értekezletek döntéseinek végrehajtása az emlékeztetőben megjelölt személy feladata.

1.1.5. Az értekezletek tagjait, feladatkörét és működési rendjét az elnök határozza meg. Az értekezletek ülései és előterjesztései nem nyilvánosak.

1.1.6. A felsővezetői értekezletek üléseire a Belső Ellenőrzési Főosztály vezetőjét meg kell hívni.

1.2. Összdolgozói értekezlet

1.2.1. Az összdolgozói értekezlet a Hivatal teljes állományának tájékoztatását szolgáló értekezlet.

1.3. Munkabizottságok, projektfeladatok

1.3.1. Egyes feladatok ellátására, a tevékenységek koordinálására az elnök utasításában munkabizottságot hozhat létre.

1.3.2. A munkabizottságot létrehozó utasításban meg kell határozni a munkabizottság feladat- és hatáskörét, összetételét, a vezetésével és a titkársági feladatok ellátásával kapcsolatos kérdéseket.

1.3.3. A munkabizottságok – vezetőjük útján – rendszeresen beszámolnak az elnöknek munkájukról.

1.3.4. A munkabizottságok ülései és előterjesztései nem nyilvánosak.

1.3.5. A munkabizottságok üléseire az elnököt vagy az általános elnökhelyettest meg kell hívni.

Jelen dokumentum a Magyar Közlöny Lap- és Könyvkiadó tulajdona, további üzleti célú felhasználása tilos!

2. A költségvetés tervezése

A Hivatal költségvetési javaslatának összeállítása során a Nemzeti Erőforrás Minisztérium által kiadott tervezési körirat rendelkezésein kívül szorosan támaszkodni kell a stratégiai tervek előírásaira is. Ennek alapján a rendelkezésre álló és tervezhető központi költségvetési támogatások, valamint – az államháztartáson belülről és az államháztartáson kívülről érkező – tervezhető bevételek keretei között maradva kell meghatározni a stratégiai tervekben meghatározott célkitűzések eléréséhez szükséges, a költségvetési évben megvalósítandó feladatok forrásigényét. A költségvetési tervezés eljárási lépéseit a külön elnöki utasítással kiadott ellenőrzési nyomvonal tartalmazza.

3. Az ügyintézés szabályai

3.1. Az operatív tervezés, a Hivatal munkaterve

3.1.1. A jóváhagyott stratégiai tervekben szereplő és a tárgyévi költségvetés tervezése során figyelembe vett célkitűzéseket az elnök utasításban teszi közzé.

3.1.2. A jóváhagyott tárgyévi kiemelt célkitűzések megvalósításához szükséges feladatok tervszerű végrehajtása érdekében a feladatok végrehajtásért felelős szakmai, illetve funkcionális felügyeleti területek vezetőinek javaslata alapján az elnök évenként munkatervet állapít meg.

3.2. A beszámoltatás

3.2.1. Az éves munkatervben és a felsővezetői értekezletek emlékeztetőiben meghatározott feladatok végrehajtása a felelősként megjelölt vezető feladata.

3.2.2. A felelősök kötelesek figyelemmel kísérni az általuk irányított szervezeti egységre háruló teendőket és gondoskodni a végrehajtásra előírt határidők betartásáról.

3.3. Az ügyintézés általános szabályai

3.3.1. A Hivatalhoz, illetve a vezetőkhöz intézett leiratokat, átiratokat, felterjesztéseket, beadványokat a jellegüknek és tartalmuknak megfelelő jogszabályi rendelkezések szerint, érdemben – esetenként közbenső intézkedés beiktatásával (pl. akadályközlés) –, a felettes vezető útmutatásai alapján, az előírt határidőre kell elintézni.

3.3.2. Ügyintézési határidőként a 30 napos ügyintézési határidőt kell irányadónak tekinteni abban az esetben, ha jogszabály, a megkereső szerv vagy a vezető a teljesítés határidejét nem írja elő. Az országgyűlési képviselők megkereséseit – amennyiben lehetséges – 5 napon belül meg kell válaszolni.

3.3.3. A „Sürgős” (S) jelöléssel ellátott iratok soron kívüliséget élveznek, függetlenül attól, hogy e jellegüket a megkereső külső szerv állapította meg, avagy a házon belüli ügyintézés során valamely szervezeti egység általi minősítésről van szó. A soron kívüliség azt jelenti, hogy ezekben az ügyekben az éppen folyamatban lévő ügyeket megelőzve kell intézkedni. A „Sürgős” jelöléssel ellátásról az elnök, az elnökhelyettesek és a főosztályvezetők dönthetnek.

3.3.4. A szervezeti egységekben a munkát úgy kell megszervezni, hogy az ügyek határidőre történő elintézéséért, illetőleg annak elmulasztásáért felelős személy megállapítható legyen.

3.3.5. Ha az intézkedés előzményei magából az ügyiratból nem állapíthatók meg, azokról írásbeli összefoglalót kell készíteni és azt az ügyirathoz csatolni, vagy ún. „pro domo”-ként az ügyiratra rávezetni. Az ügy érdemi elintézésével összefüggő – közvetlen munkakapcsolat keretében létrejött – megállapodásokat, ha azokról jegyzőkönyv, feljegyzés vagy emlékeztető nem készült, ugyanígy kell rögzíteni.

3.3.6. Más szerv hatáskörébe tartozó ügyben érkezett iratot késedelem nélkül meg kell küldeni az illetékes szervhez. Az áttételről az érdekeltet egyidejűleg értesíteni kell.

3.3.7. Abban az esetben, ha a beadvány tárgya tájékoztatás kérése, bejelentés vagy panasz, a válaszlevélben meg kell jelölni, hogy mely jogszabály pontosan melyik és milyen tartalmú rendelkezése alapján született a válasz, illetőleg a döntés.

3.4. A hatósági ügyek intézése

3.4.1. Közigazgatási hatósági ügynek kell tekinteni minden olyan ügyet, amelyben a Hivatal az ügyfelet érintő jogot vagy kötelezettséget állapít meg, adatot, tényt vagy jogosultságot igazol, hatósági nyilvántartást vezet vagy hatósági ellenőrzést végez.

3.4.2. A hatósági ügyek intézésének általános szabályait a közigazgatási hatósági eljárás és szolgáltatás általános szabályairól szóló 2004. évi CXL. törvény és végrehajtási rendeletei, valamint az adott ügytípusra vonatkozó speciális eljárási szabályok tartalmazzák.

3.4.3. A hatósági ügyek intézéséről a Hivatal a jogszabályban meghatározott tartalommal elektronikus tájékoztató szolgáltatást nyújt az internetes honlapján.

3.4.4. A Hivatal feladat- és hatáskörébe tartozó hatósági ügyekben az eljárási cselekmények elektronikus úton is gyakorolhatóak, ha azt külön törvény, vagy kormányrendelet nem zárja ki. Az elektronikus ügyintézés részletes eljárási szabályait a hatályos jogszabályok, a belső iratkezelési szabályzat, illetve ezek rendelkezéseire alapozott elnöki utasítás határozza meg.

3.4.5. A hatósági ügyek intézése során meghozott valamennyi intézkedést – ideértve az érdemi döntésnek nem minősülő eljárásvezető végzéseket, értesítéseket – az ügyféllel a belső iratkezelési szabályzat szerint elkészített papíralapú, illetve – ha az ügyfél ezt kéri és a hatályos jogszabályok nem tiltják – elektronikus kiadmánnyal kell közölni.

Jelen dokumentum a Magyar Közlöny Lap- és Könyvkiadó tulajdona, további üzleti célú felhasználása tilos!

3.4.6. A hatósági ügyek intézése során a kiadmányozási jogkör gyakorlója az elnök által utasításban megjelölt vezető, ügyintéző. A hatósági ügyek kiadmányozásakor – az elnök általi kiadmányozás esetét kivéve – fel kell tüntetni, hogy a kiadmányozásra az elnök nevében és megbízásából kerül sor. Hatósági ügyeket lezáró határozat vagy végzés kiadmányozója az elnök, az általános elnökhelyettes, a főosztályvezető lehet.

3.4.7. Az egyes szervezeti egységek hatáskörébe tartozó ügyeket az elnök utasításban határozza meg.

3.5. Véleménynyilvánításra, illetőleg adatszolgáltatásra irányuló külső megkeresés esetén követendő eljárás

3.5.1. A megkeresés címzettje, illetve az általa erre kijelölt szervezeti egység vagy személy – az ügyintézésre rendelkezésre álló határidő alapján – szóban, vagy – a megkeresés indokát, a kért információk pontos körét és a válaszadásra rendelkezésre álló határidőt megjelölő feljegyzés útján – írásban egyeztet a tárgy szerint érintettekkel.

3.5.2. Amennyiben az egyeztetés szóban történik, az egyeztetés megtörténtét az ügyiraton megfelelően rögzíteni kell.

3.5.3. A külső megkeresésre adott válaszról az érintetteket – különösen, ha az egyeztetésben részt vevők álláspontja nem volt teljesen egyező – tájékoztatni kell.

3.5.4. A jogszabályok végrehajtásáról adott szakmai vélemény kiadásakor az ügyfeleket tájékoztatni kell arról, hogy az Alkotmánybíróság 60/1992. (XI. 17.) AB határozatában kifejtette, hogy a minisztériumi és egyéb központi állami szervektől származó jogi iránymutatást tartalmazó leiratok, körlevelek, útmutatások, állásfoglalások és egyéb informális jogértelmezések kiadása és az azokkal történő irányítás gyakorlata alkotmányellenes, ezért ahhoz semmiféle joghatás nem fűződik és arra bíróság vagy más hatóság előtt hivatkozni nem lehet.

3.6. A pályáztatási eljárás keretében történő ügyintézés sajátos szabályai

3.6.1. Az elnök hatáskörébe tartozó pénzügyi források pályázati formában történő eljuttatása a kedvezményezettekhez főszabály szerint az elnök által utasításban kijelölt szervezet feladata az alábbi kivételekkel

– a Hivatal által megvalósítandó közbeszerzésekre kiírt pályázatok;

– amelyeket jogszabály, illetve egyéb kötelező előírás ettől eltérően szabályoz.

3.6.2. A Hivatal által lebonyolított pályáztatási eljárást az adott ügyre vonatkozó jogszabályi előírásokban foglaltak alapján kell lebonyolítani. A folyamatban részt vevő szervezeti egységek munkavégzésének megkönnyítése érdekében a pályázat kiírója minden esetben köteles:

– a pályázati kiírás szövegében előírni, hogy a pályázatot tartalmazó borítékon szerepeljen a pályázatot kiíró szervezeti egység és/vagy az ügy iktatószáma, illetve ha van ilyen, a pályázat megnevezése,

– a pályázat kiírásával egy időben értesíteni a Küldeménykezelő Irodát megjelölve a pályázati határidőt, az illetékes szervezeti egységet, ügyintézőt.

3.7. A közérdekű kérelmekkel, panaszokkal és bejelentésekkel kapcsolatos eljárás

3.7.1. Közérdekű kérelmet, panaszt, bejelentést (jelen alfejezet alkalmazásában a továbbiakban: beadvány) személyesen, illetve telefonon lehet előterjeszteni. A szóban előterjesztett beadványt írásba kell foglalni és a személyesen megjelent beadóval alá kell íratni.

3.7.2. Az írásba foglalt, illetve az írásban (postán, elektronikus úton, faxon) érkezett beadványokat a bejelentéssel érintett szervezeti egység vezetőjének kell továbbítani. Amennyiben az érintett szervezeti egység nem állapítható meg, vagy a beadvány több szervezetet egyformán érint, a beadványt az elnökhöz kell továbbítani.

3.7.3. A beadvány intézése során az ügyintézés általános szabályait kell alkalmazni az európai uniós csatlakozással összefüggő egyes törvénymódosításokról, törvényi rendelkezések hatályon kívül helyezéséről, valamint egyes törvényi rendelkezések megállapításáról szóló 2004. évi XXIX. törvény 141–143. §-aiban megállapított eltérésekkel.

3.8. A szabálytalanságok kezelése

A hivatali ügyintézés során észlelt szabálytalanságokat a Szabálytalanságok kezelésére vonatkozó elnöki utasítás előírásai szerint kell kezelni.

3.9. A szervezeti egységek együttműködésének szabályai

3.9.1. Amennyiben egy ügytípus elintézése több szervezeti egység rendszeres együttműködését igényli, a szervezeti egységek – a feladat ellátása szempontjából – egymással mellérendeltségi kapcsolatban állnak. Együttműködésük alapelve, hogy feladataik megoldása során az ügyköreik érintkezési területein egymást tájékoztatva, segítve, intézkedéseiket összehangolva járnak el. Az együttműködés tartalmát, módját, illetőleg a feladatok elhatárolását az érdekelt felügyeleti területek, illetve főosztályok vezetői közösen állapítják meg. Az ügyrendekben, illetve a munkaköri leírásokban ki kell jelölni azt az ügyintézőt, aki az együttműködés keretében szükségessé váló egyeztetések felelőse.

3.10. A kiadmányozási jog gyakorlása

3.10.1. A kiadmányozás joga az adott ügyben döntési jogkörrel rendelkező személyt illeti meg. Az intézkedéstervezet a kiadmányozással válik hivatalos intézkedéssé. A kiadmányozás magában foglalja az érdemi döntésen kívül az ügyirat irattárba helyezésének jogát is. Hatósági eljárás esetében irattárba helyezésre a jogerőre emelkedést követően kerülhet sor.

3.10.2. Az elnök adja ki a személyes hatáskörébe tartozó, továbbá a magához vont intézkedéseket. A minisztérium,

Jelen dokumentum a Magyar Közlöny Lap- és Könyvkiadó tulajdona, további üzleti célú felhasználása tilos!

a kormányhivatal, a központi hivatal vezetőihez címzett átiratok kiadmányozási joga az elnököt vagy az általános elnökhelyettest illeti meg.

3.10.3. A kiadmányozási jog átruházásának rendjét a szervezeti egység – elnök által jóváhagyott – ügyrendje szabályozza.

3.10.4. Az elnökhelyettesek – az elnök által magához vont intézkedéseket kivéve – az általuk irányított, vezetett szervezet ügyeiben gyakorolják a kiadmányozás jogát, amelyet az elnökhelyettesek felügyeleti területük legalább főosztály-vezetői besorolású vezetőire ruházhatnak át.

3.10.5. A főosztályvezetők a feladatkörükbe tartozó ügyekben az intézkedések kiadmányozási jogát az általuk irányított szervezeti egységek osztályvezetőire ruházhatják.

3.10.6. Gazdálkodási jellegű vagy ilyen kihatású ügyekben a kiadmányozási, illetőleg a kötelezettségvállalási, utalványozási, ellenjegyzési, érvényesítő jog a Hivatal külön szabályzataiban foglalt előírások szerint gyakorolható.

3.11. A belső kontroll rendszere

A Hivatal belső kontrollrendszere a hatályos jogszabályok alapján két pillérből épül fel. A folyamatba épített, előzetes és utólagos vezetői ellenőrzés (FEUVE), továbbá a függetlenített belső ellenőrzés, amely a vonatkozó jogszabályok előírásai, a nemzetközi belső ellenőrzési standardok, a pénzügyminiszter által közzétett módszertani útmutatók alapján és az elnök által jóváhagyott Belső Ellenőrzési Kézikönyv előírásai szerint működik.

4. Az irányítás és a szakmai felügyelet eszközei

4.1. A belső irányítás eszközei

4.1.1. A Hivatal, mint központi közigazgatási szerv belső irányításának eszközei:

– szabályzatok,
– elnöki utasítás,
– körlevél, tájékoztató.

4.1.2. Az elnöki utasítás az elnök által kiadott, munkáltatói, illetve a működés szempontjából releváns intézkedést tartalmaz, amely csak a Hivatal belső szervezetére vonatkozik.

4.1.3. A körlevél az elnök, az elnökhelyettes által kiadott, az elnöki utasítással azonos tárgyi, illetve szervi hatályú normatív rendelkezés, amely csak a hatályos szabályzatokkal összhangban álló rendelkezést tartalmazhat, annak kiegészítését, pontosítását szolgálja.

4.1.4. A tájékoztató az elnök, az elnökhelyettes által kiadott közérdeklődésre számot tartó információkat tartalmazó intézkedés, amelynek címzettje a hivatali szervezet egésze.

4.2. Az irányítás szempontjából releváns egyéb kapcsolatok

4.2.1. Az elnök felelősségi körébe tartozó ágazat hatókörében működő köztestületekkel, testületekkel, továbbá a különböző civil szervezetekkel való kapcsolattartás rendjét a vonatkozó jogszabályok, a kapcsolattartók személyét az elnök egyedi megbízásai határozzák meg.

4.2.2. Ágazati feladatai ellátása érdekében a Hivatal részt vesz a különböző állandó, illetve ad hoc minisztériumi, tárcaközi vagy szakmai bizottságok munkájában.

5. A Hivatal képviselete

5.1. A Hivatal képviseletét az elnök, illetve az elnököt helyettesítő jogkörében a hatáskörrel rendelkező elnökhelyettes látja el teljes jogkörrel. Az egyéb vezetők és munkatársak a jelen Szervezeti és Működési Szabályzatban, az elnök által kiadott egyéb belső szabályzatokban, illetve az eseti jelleggel egyedileg meghatározott ügyek csoportjára kiadott felhatalmazás alapján képviselik a Hivatalt. A képviseletre adott felhatalmazás tovább nem ruházható.

5.2. A Hivatal képviselete bíróság és más hatóságok előtt

5.2.1. A Hivatal peres és nem peres képviseletét – szükség esetén az érdekelt szervezeti egység bevonásával – az elnök által adott meghatalmazásban meghatározottak szerint a Jogi, Igazgatási és Beszerzési Főosztály látja el. Az e pontban meghatározott feladatok az elnök által megbízott ügyvéd által is elláthatók. Ebben az esetben a jogi képviselet ellátásához szükséges iratokat és adatokat a Jogi, Igazgatási és Beszerzési Főosztály bocsátja az eljáró ügyvéd rendelkezésére.

5.2.2. A Jogi, Igazgatási és Beszerzési Főosztály az érdekelt szervezeti egység vezetőjét minden esetben tájékoztatja a tárgyalások eredményéről, az érdemi döntést tartalmazó iratot pedig részére megküldi.

6. A kapcsolattartás rendje

6.1. A kapcsolattartás szabályai külső szervekkel

6.1.1. A főosztályok minden olyan ügyben, amelyben a Hivatal képviselete nincs kizárólag egy szervezet részére fenntartva, bármely állami vagy társadalmi szervvel közvetlenül tarthatják a kapcsolatot.

6.1.2. Külső szervekkel tervezett érdemi tárgyalás, ha az más szervezeti egység ügykörét is érinti, csak akkor kezdhető meg, ha a hivatali szervezeten belül minden részletre vonatkozóan egyetértés alakult ki, vagy a kérdésben döntésre jogosult vezető az esetleges vitát eldöntötte. A tárgyalásokról emlékeztetőt kell készíteni, és azt meg kell küldeni mindazoknak, akiknek ügykörét a tárgyaláson elhangzottak érintik.

Jelen dokumentum a Magyar Közlöny Lap- és Könyvkiadó tulajdona, további üzleti célú felhasználása tilos!

6.1.3. A szakmai szakszervezetekkel és civil szervezetekkel (szövetségekkel) az illetékes szervezetek tartják a kapcsolatot, az elnök folyamatos tájékoztatása mellett.

6.1.4. Az állami számvevőszéki, a kormányzati és a fejezeti ellenőrzési ügyekben az Állami Számvevőszékkel, a Kormányzati Ellenőrzési Hivatallal és a Nemzeti Erőforrás Minisztérium Ellenőrzési Főosztályával a kapcsolattartást a belső ellenőrzés koordinálja.

6.2. A sajtóval való kapcsolattartás rendje

6.2.1. A nem közvetlenül a Hivatal működésével kapcsolatos sajtómegkereséseket a Nemzeti Erőforrás Minisztérium Sajtóirodájához (jelen alfejezetben: Sajtóiroda) kell irányítani.

6.2.2. A Hivatal működésével kapcsolatos sajtómegkeresésekre az elnök, illetve az általa kijelölt vezető jogosult válaszolni. Ezekről a megkeresésekről a Kommunikációs Irodát tájékoztatni kell.

6.2.3. A Kommunikációs Irodát a Hivatal tevékenységével kapcsolatos eseményekről, adatokról folyamatosan tájékoztatni kell, a Kommunikációs Iroda megkereséseire a lehető legrövidebb időn belül válaszolni kell.

6.2.4. A Hivatal sajtókapcsolatait a Kommunikációs Iroda intézi.

6.3. A nemzetközi kapcsolattartás rendje

6.3.1. Az oktatási diplomáciát érintő nemzetközi ügyekben – a Nemzeti Erőforrás Minisztérium által kezdeményezett részvétel kivételével – a szervezeti egységek külső szervekkel a Nemzeti Erőforrás Minisztérium nemzetközi felügyeleti terület előzetes egyetértésével, illetőleg tájékoztatásával járnak el. A külföldi kiküldetéseket az elnök engedélyezi.

6.3.2. A nemzetközi kapcsolatokat érintő hazai és nemzetközi fórumokon, bizottságokban és értekezleteken a Hivatal képviseletéről az elnök dönt, illetve a döntésről tájékoztatja a külföldi partnert.

6.3.3. A külföldi utazásokról utazási jelentést kell készíteni.

6.3.4. A külföldi utazásokról éves kiküldetési tervet kell készíteni, melyet az elnök hagy jóvá. A jóváhagyott kiküldetési tervben foglalt utazásokat az elnök által engedélyezettnek kell tekinteni.

7. Az ügyfélfogadás rendje

Az ügyfélfogadás rendjét az elnök külön utasításban szabályozza.

8. A szervezeti egységek ügyrendjei, valamint a munkaköri leírások készítése

8.1. Az ügyrendek elkészítése az elnökhelyettesek, főosztályvezetők feladata. Az ügyrendeket – a Jogi, Igazgatási és Beszerzési Főosztály ellenjegyzését követően – az elnök hagyja jóvá.

8.2. Az ügyrendekben – a hatályos jogszabályokkal és a Hivatal belső szabályzataival összhangban – meg kell határozni

– a szervezet esetleges belső szervezeti felépítését;

– a vezető és beosztott dolgozók feladatait, megjelölve a feladatok forrásául szolgáló jogszabályokat, jogszabálynak nem minősülő egyéb normatív jellegű határozatokat, döntéseket;

– az egyes feladatok végrehajtásakor irányadó, alkalmazandó jogszabályokat és belső szabályzatokat;

– a belső szervezeti egységek létszámát, illetve annak megosztását;

– a Szervezeti és Működési Szabályzatban, valamint a belső szabályzatokban megállapított egyéb kérdéseket, továbbá az ezek ellátásáért felelős személyeket.

8.3. Az ügyrendekben a feladatokat a kormánytisztviselők között – az esetleges belső tagozódás figyelembevételével – arányosan, szakképzettségüknek és szakmai gyakorlatuknak megfelelően, lehetőleg ügykörönként kell megosztani.

8.4. A feladatokat személyre szóló munkaköri leírásokba kell foglalni, amelyeknek tartalmazniuk kell az adott tevékenységi körre vonatkozó képesítési és jártassági követelményeket, továbbá a kiadmányozási jog gyakorlására vonatkozó jogosultságot. A munkaköri leírások elkészítéséhez a Jogi, Igazgatási és Beszerzési Főosztály formanyomtatványt biztosít.

8.5. A Hivatal Szervezeti és Működési Szabályzatának módosításait követően a módosítással érintett szervezeti egység vezetője köteles haladéktalanul az ügyrendek és a munkaköri leírások teljeskörűségének és aktualitásának biztosítása érdekében a szükséges módosításokat átvezetni.

9. Képzettségi pótlékok, címek, munkáltatói jogkörök

A képzettségi pótlékokról, az adományozható címekről és a munkáltatói jogkörök gyakorlásáról a Közszolgálati Szabályzat rendelkezik.

Jelen dokumentum a Magyar Közlöny Lap- és Könyvkiadó tulajdona, további üzleti célú felhasználása tilos!

2. számú melléklet a 9/2011. (III. 7.) NEFMI utasításhoz

SZERVEZETI ÁBRA

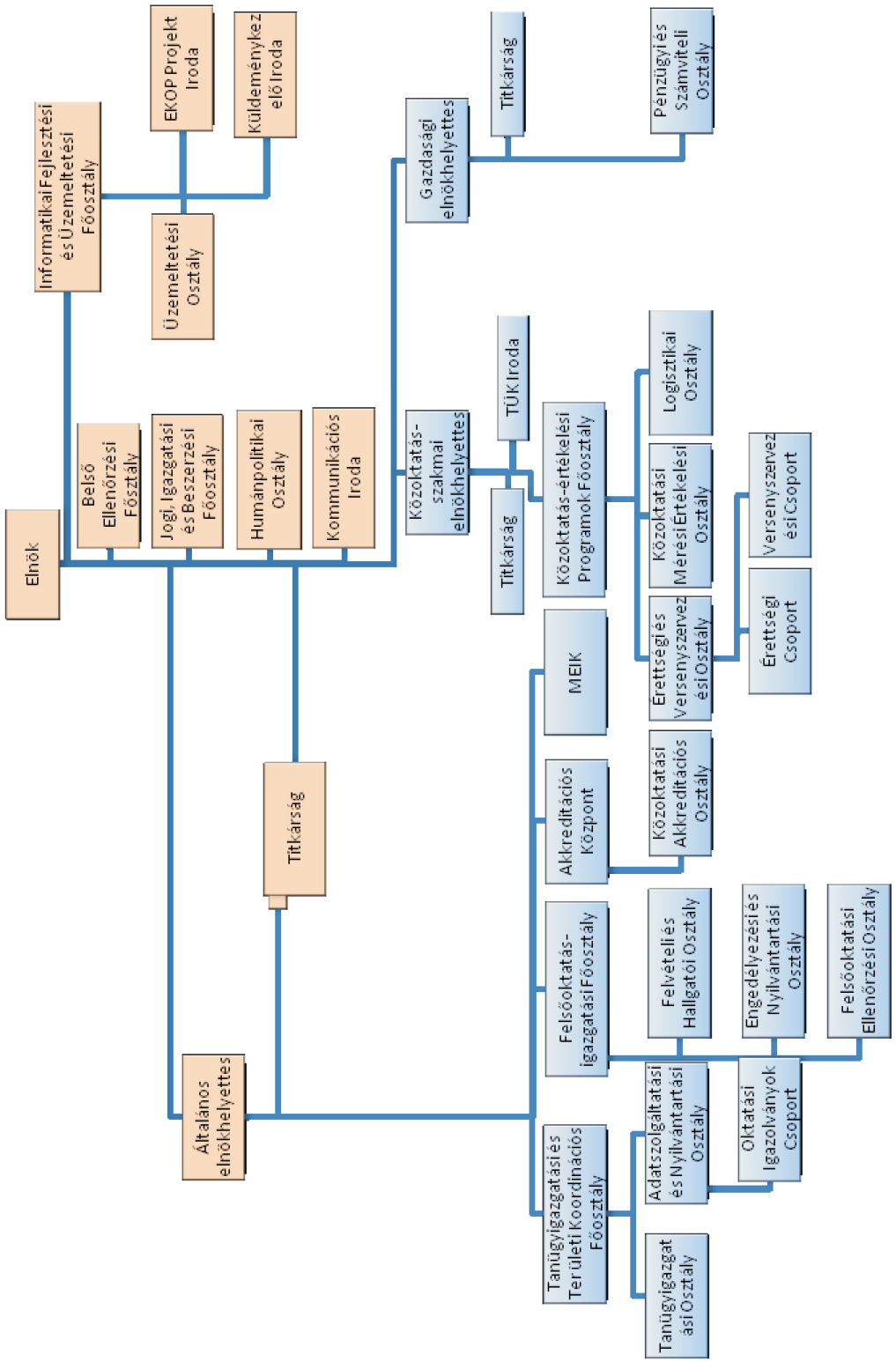

Jelen dokumentum a Magyar Közlöny Lap- és Könyvkiadó tulajdona, további üzleti célú felhasználása tilos!

KÖZLEMÉNYEK

A Nemzeti Erőforrás Minisztérium közleménye az Szjtv. szerinti díjszabásokról

A Művészeti Szakszervezetek Szövetsége Előadóművészi Jogvédő Irodájának (MSZSZ-EJI) díjszabása az előadás-sugárzás vagy a nyilvánossághoz történő átvitel céljára készült rögzítésének díjáról és a felhasználás egyéb feltételeiről

Az MSZSZ-EJI, a szerzői jogról szóló 1999. évi LXXVI. törvény (a továbbiakban: „Szjt.”) 74. § (2) bekezdésének első fordulatában, 27. § (3) bekezdésében, valamint 90. § (1) bekezdésében foglalt rendelkezések alapján, az alábbiak szerint állapítja meg az előadás sugárzás vagy a nyilvánossághoz történő átvitel céljára készült rögzítésének [26. § (6) bek.] díját és a felhasználás egyéb feltételeit:

1. A díjszabás tárgyi hatálya

1.1. A díjszabás hatálya a televízió-szervezet és a saját televízió-műsort vezeték útján a nyilvánossághoz közvetítő (a továbbiakban együtt: „felhasználó”) által sugárzás vagy a nyilvánossághoz történő átvitel (a továbbiakban együtt: „sugárzás”) céljára rögzített előadás (a továbbiakban: „felvétel”) első sugárzását követő ismételt sugárzásának díjára és felhasználási feltételeire terjed ki.

1.2. A díjszabás hatálya kiterjed azokra a felvételekre is, amelyeket más személyek a felhasználó megrendelésére és a műsorában történő sugárzása céljával rögzítettek, ha a felhasználó az ilyen felvétel sugárzására annak bármely más felhasználását megelőző kizárólagos jogot szerzett.

2. Az előadóművészi jogdíj mértéke

2.1. A felhasználó a felvétel első sugárzását követő ismételt sugárzásáért az alábbiakban meghatározott előadóművészi jogdíjat köteles fizetni.

2.2. A jogdíjat a felhasználónak a műsorszolgáltatás jellegétől és vételkörzetétől, továbbá az ismételten sugárzott

A műsorszolgáltatás jellege és vételkörzete	A jogdíj mértéke percenként
a) közszolgálati műsorszolgáltatók	
aa) országos műsorszolgáltatás esetén	7 580 Ft
ab) körzeti műsorszolgáltatás esetén	2 330 Ft
ac) helyi műsorszolgáltatás esetén	1 170 Ft
b) nem közszolgálati műsorszolgáltatók	
ba) országos műsorszolgáltatás esetén	11 660 Ft
bb) körzeti műsorszolgáltatás esetén	3 500 Ft
bc) helyi műsorszolgáltatás esetén	1 750 Ft

2.3. Az eredetileg idegen nyelvű előadás magyar nyelvű szinkronját tartalmazó felvétel ismételt sugárzása esetén a jogdíj mértéke a 2.2. pontban meghatározott jogdíjmérték 25 (huszonöt) %-a.

2.4. A 2.2. és 2.3. pontokban meghatározott jogdíjakat a felhasználónak nem kell megfizetnie

a) a felvétel első sugárzásának napját követő egy éven belüli, egyszeri ismételt sugárzásáért;

b) a felvétel részletének két percet meg nem haladó terjedelemben történő ismételt sugárzásáért, feltéve, hogy a részlet időtartama ezen belül sem haladja meg az első ízben sugárzott felvétel teljes időtartamának tíz százalékát;

c) a felvétel részletének műsorelőzetes céljára történő ismételt sugárzásáért, harminc másodpercet meg nem haladó terjedelemben.

2.5. A felhasználónak a jogdíjat a 2.2.–2.4. pontokban meghatározott feltételek szerint kell megfizetnie akkor is, ha a felvétel ismételt sugárzására más felhasználónak ad engedélyt. Ilyen esetben azonban az ismételt sugárzást engedélyező felhasználónak a fizetendő jogdíj mértékét nem a saját, hanem annak műsorszolgáltatási jellege és vételkörzete alapján kell megállapítania és megfizetnie, akinek (amelynek) a felvétel ismételt sugárzását engedélyezte. A jelen pontot megfelelően alkalmazni kell akkor is, ha a felhasználó külföldi műsorsugárzó szervezetnek ad engedélyt a felvétel ismételt sugárzására.

A felvételt ismételt sugárzására átadó és azt átvevő felhasználó megállapodása alapján az e pontban meghatározott díjat az átvevő felhasználó is viselheti. Ennek feltétele, hogy a felhasználók között létrejött megállapodásról, valamint az

Jelen dokumentum a Magyar Közlöny Lap- és Könyvkiadó tulajdona, további üzleti célú felhasználása tilos!

átadott felvétel adatairól az átadó felhasználó az MSZSZ-EJI-t a felhasználás részletes feltételeit tartalmazó szerződésben (3.1. pont) megjelölt módon tájékoztassa.

2.6. A nem közszolgálati műsorszolgáltatókra meghatározott jogdíjak [2.2.b) pont] mérséklésére – legfeljebb a közszolgálati műsorszolgáltatókra megállapított jogdíj [2.2.a) pont] mértékéig – abban az esetben kerülhet sor, ha

a) a nem közszolgálati műsorszolgáltató a műsorszolgáltatási szerződésben kötelezően előírtnál magasabb arányban vállalja közszolgálati műsorok sugárzását, továbbá

b) az ilyen önként vállalt közszolgálati műsorarány megfelelő méréséről és nyilvántartásáról a felhasználás részletes feltételeit tartalmazó szerződésben (3.1. pont) az MSZSZ-EJI-vel megállapodik és

c) az MSZSZ-EJI-vel szemben három hónapnál régebben lejárt jogdíjtartozása nem áll fenn és adatszolgáltatási kötelezettségének határidőben eleget tett.

2.7. A jelen díjszabásban meghatározott jogdíjak tekintetében az MSZSZ-EJI és a felhasználó a felhasználás részletes feltételeit tartalmazó szerződésben (3.1. pont) átalányösszegben is megállapodhat.

2.8. A jelen díjszabásban meghatározott jogdíjak nem tartalmazzák az általános forgalmi adót, azt a felhasználónak a megállapított jogdíjon felül, a mindenkor hatályos jogszabályoknak megfelelően kell megfizetnie.

3. A felhasználás egyéb feltételei

3.1. A felhasználás részletes feltételeiről az MSZSZ-EJI és a felhasználó szerződésben állapodik meg. Az MSZSZ-EJI a felhasználás részletes feltételeiről szóló szerződésben a felhasználók között indokolatlan megkülönböztetést nem alkalmazhat, azonos feltételek mellett azonos kedvezményeket biztosít.

3.2. A felhasználó – a 2.4. pontban meghatározott eseteket kivéve – köteles az MSZSZ-EJI részére a www.playlist.hu internetes oldal megfelelő űrlapjának kitöltésével adatokat szolgáltatni az ismételten sugárzott felvételekről.

Ha a felhasználás részletes feltételeiről szóló szerződés másképp nem rendelkezik, az adatszolgáltatásnak tartalmaznia kell legalább a következőket:

a) a felvétel címét és perchosszát, felvétel részletének ismételt sugárzása esetén emellett a részlet perchosszát is;

b) a felvételen, illetve felvételrészleten szereplő előadóművészek nevét, a főszereplő, illetve szereplő besorolás feltüntetésével.

A felhasználás módjára és mértékére vonatkozó adatszolgáltatásnak digitális formátumban kell eleget tenni.

3.3. Ha a felhasználás részletes feltételeiről szóló szerződés másképp nem rendelkezik, a jogdíj és az adatszolgáltatás naptári félévenként, a félévet követő hónap 15. napjáig esedékes.

3.4. Az MSZSZ-EJI a felvétel jelen díjszabásban meghatározott felhasználásának módját és mértékét a helyszínen is ellenőrizheti.

4. A díjszabás időbeli hatálya

A fenti jogdíjak és felhasználási feltételek 2011. január 1. napjától december 31. napjáig érvényesek.*

MSZSZ-EJI

* * *

A díjszabást az Szjt. 90. § (2) bekezdése alapján jóváhagyom:

A NEFMI SZMSZ-ről szóló 6/2010. (X. 19.) NEFMI utasítás alapján a nemzeti erőforrás miniszter nevében eljárva:

Budapest, 2011. január 31.

Szőcs Géza s. k.,
kultúráért felelős államtitkár

* Az Szjt. 90. §-ának (10) bekezdése szerint a díjszabást a jogkezelő egyesület a jóváhagyást követően a Hivatalos Értesítőben nyilvánosságra hozza. Ennek megtörténtéig az előző időszakra megállapított és jóváhagyott – a Hivatalos Értesítőben korábban nyilvánosságra hozott – díjszabást kell alkalmazni akkor is, ha az az időtartam, amelyre ez utóbbi díjszabást megállapították, időközben lejárt.

Jelen dokumentum a Magyar Közlöny Lap- és Könyvkiadó tulajdona, további üzleti célú felhasználása tilos!

A Művészeti Szakszervezetek Szövetsége Előadóművészi Jogvédő Irodájának (MSZSZ-EJI) díjszabása a rögzített előadás nyilvánosság számára lehívásra történő hozzáférhetővé tétele engedélyezésének feltételeiről

Az MSZSZ-EJI a szerzői jogról szóló 1999. évi LXXVI. törvény (a továbbiakban: Szjt.) 73. § (1) bekezdése e) pontjában, 74. § (2) bekezdésében, továbbá 90. § (1) bekezdésében foglalt rendelkezések alapján az alábbiak szerint állapítja meg a rögzített előadás nyilvánosság számára lehívásra történő hozzáférhetővé tétele engedélyezésének feltételeit:

1. A díjszabás tárgyi hatálya

1.1. A nyilvánosság számára lehívásra történő hozzáférhetővé tétel a rögzített előadásoknak, vagy azok részleteinek (a továbbiakban együtt: előadás) vezeték útján, vagy bármely más eszközzel vagy módon történő olyan nyilvános hozzáférhetővé tétele, amelynek során a nyilvánosság tagjai a hozzáférés helyét és idejét egyénileg választhatják meg (továbbiakban: „lehívásra történő hozzáférhetővé tétel” vagy „felhasználás”).

1.2. A lehívásra történő hozzáférhetővé tétel megvalósul tekintet nélkül arra, hogy a nyilvánosság tagjai a lehívott előadásokat számítógépre, vagy bármely hordozóra letölthetik-e.

1.3. Az előadás lehívásra történő hozzáférhetővé tételéhez az előadóművész engedélyét kizárólag a jelen díjszabásban említett felhasználásokra lehet megadottnak tekinteni, és kizárólag abban az esetben, ha a szolgáltató [7. a) pont] teljesíti a jelen díjszabásban foglalt feltételeket.

1.4. Szerzői mű előadása, továbbá a hangfelvételben vagy filmalkotásban rögzített előadás esetén a lehívásra történő hozzáférhetővé tételhez az MSZSZ-EJI engedélyén kívül az érintett jogosultak engedélye is szükséges.

2. Elszámolás a rögzített előadás előállítója útján

2.1. A szolgáltató a 6.1. pont szerint megkötött felhasználási szerződése alapján nem köteles a jelen díjszabásban meghatározott jogdíjat megfizetni azon rögzített előadások után, amelyekre nézve teljesülnek az alábbi együttes feltételek:

a) a szolgáltató és a rögzített előadás előállítója írásban egybehangzó nyilatkozatot tesznek az MSZSZ-EJI-nek arról, hogy a jogdíjat az érintett előadóművészeknek a rögzített előadás előállítója közvetlenül fizeti meg; e nyilatkozatnak a rögzített előadás olyan adatait kell tartalmaznia, amely alapján a rögzített előadás egyedileg azonosítható;

b) az MSZSZ-EJI a szolgáltatót annak 6.3. pont szerint teljesített adatszolgáltatása alapján az a) pont szerinti nyilatkozattal érintett rögzített előadás köréről megfelelően tájékoztatja.

2.2. Amennyiben a lehívásra történő hozzáférhetővé tétel csak részben a 2.1. pont szerinti nyilatkozat körébe nem tartozó előadásokat érint, a jelen díjszabás rendelkezéseit – az említett nyilatkozattal érintett, illetve azon túl felhasznált hangfelvételben rögzített előadások arányára is figyelemmel – megfelelően kell alkalmazni.

2.3. Amennyiben a szolgáltató és a rögzített előadás előállítója által tett nyilatkozatok tartalma – bármely a szolgáltató vagy az előállító érdekkörébe tartozó ok miatt – nem egybehangzó, a felhasználás ellenében fizetendő díj esedékessé válik. A szolgáltató nem köteles a díjfizetési értesítőben meghatározott díjat megfizetni, ha a nyilatkozatok közötti ellentmondást megszünteti és ennek tényéről legkésőbb a díjfizetési értesítőben meghatározott fizetési határidő utolsó napján az MSZSZ-EJI-t írásban tájékoztatja. Az MSZSZ-EJI jogosult a felhasználási engedélyt a nyilatkozatok közötti eltérés megszüntetése napjáig, de legfeljebb harminc napra felfüggeszteni, ha

a) a szolgáltató a díjat a jogdíjfizetési értesítőn meghatározott határidőn belül nem fizeti meg és

b) a szolgáltató, illetve az előállító a nyilatkozatok közötti ellentmondást sem szünteti meg.

A szolgáltató a felhasználási engedély felfüggesztése ideje alatt köteles szolgáltatását szüneteltetni.

3. Üzletszerűnek nem minősülő felhasználás

3.1. A jelen díjszabás alkalmazása szempontjából üzletszerűnek nem minősülő felhasználásért a szolgáltató nem köteles előadóművészi jogdíjat fizetni.

3.2. A jelen díjszabás alkalmazása szempontjából a felhasználás nem minősül üzletszerűnek az alábbi feltételek együttes fennállása esetén:

a) a szolgáltató a felhasználással nem ér el bevételt, és a felhasználás jövedelemszerzés vagy jövedelemfokozás célját közvetve sem szolgálja;

b) a szolgáltató – a hozzáférést biztosító helyek számától függetlenül – összesen legfeljebb tíz, hangfelvételben vagy filmalkotásban rögzített előadás részletét teszi lehívásra hozzáférhetővé;

c) a szolgáltató az előadásrészleteket olyan műszaki feltételekkel teszi lehívásra hozzáférhetővé, amely az átlagos felhasználó számára csupán azok érzékelését (például ún. „real audio” típusú meghallgatását) teszi lehetővé, a letöltésüket (tartós másolatkészítést) azonban nem;

d) a szolgáltató a felhasználás megkezdését megelőzően az MSZSZ-EJI-vel felhasználási szerződést köt, és annak feltételeit a felhasználási szerződés tartama alatt mindvégig hiánytalanul teljesíti.

Jelen dokumentum a Magyar Közlöny Lap- és Könyvkiadó tulajdona, további üzleti célú felhasználása tilos!

3.3. A 3.2. pontban meghatározott feltételek bármelyikének meg nem felelő felhasználás a jelen díjszabás alkalmazása szempontjából üzletszerűnek minősül.

4. Az előadóművészi jogdíj mértéke

Ha a felhasználás a jelen díjszabás alkalmazása szempontjából üzletszerűnek minősül [3.3. pont], a szolgáltató az alábbi előadóművészi jogdíjat köteles fizetni.

4.1. Az előadóművészi jogdíj mértéke hangfelvételben rögzített előadás esetén, ha a szolgáltató a felhasználáshoz kapcsolódóan nem ér el bevételt

4.1.1. Ha a szolgáltató az előadást olyan műszaki feltételekkel teszi lehívásra hozzáférhetővé, amely az átlagos felhasználó számára csupán annak érzékelését (például ún. „real audio” típusú meghallgatását) teszi lehetővé, a letöltést (tartós másolatkészítést) azonban nem, akkor az előadóművészi jogdíj mértéke a következő:

Hangfelvételek száma	Jogdíj mértéke
1–10 részlet	2 125 Ft/hó
11–100 részlet	10 730 Ft/hó
101–1000 részlet	31 890 Ft/hó
1–10 részletnek nem minősülő vagy teljes előadás	10 730 Ft/hó
11–100 részletnek nem minősülő vagy teljes előadás	31 890 Ft/hó
101–1000 részletnek nem minősülő vagy teljes előadás	64 840 Ft/hó

4.1.2. Ha a lehívható előadásrészletek száma meghaladja az 1000-et, akkor a 4.1.1. pontban foglalt díjon túl, az 1000-en felüli minden egyes előadásrészlet után 2 Ft/hó. A jelen pont alapján megállapított – a 4.1.1. ponton túl fizetendő – havi jogdíj nem haladhatja meg a havi 26 570 Ft-ot.

4.1.3. Ha az előadásból lehívható tartam az előadás részletét meghaladja, vagy teljes előadások hívhatók le, és ezek száma együttesen meghaladja az 1000-et, akkor 4.1.1. pontban foglalt díjon túl, az 1000-en felüli minden egyes előadás után 22 Ft/hó. A jelen pont alapján megállapított – a 4.1.1. ponton túl fizetendő – havi jogdíj nem haladhatja meg a havi 287 000 Ft-ot.

4.1.4. Felhasználó a 4.1.1.–4.1.3. pontokban meghatározott jogdíjon felül, az előadás részletének minden lehívása után 5 Ft, teljes előadás és az előadás részletét [7. ba) pont] meghaladó tartamának minden lehívása után pedig 10 Ft jogdíjat köteles fizetni.

4.1.5. A szolgáltató a letöltést (tartós másolat készítését) is lehetővé tévő ún. „download” típusú felhasználásért a 4.1.1.– 4.1.3. pont szerinti jogdíjon felül, lehívott előadásonként 31 Ft előadóművészi jogdíjat köteles fizetni.

4.1.6. A szolgáltató a 4.1.5. pontban meghatározott előadóművészi jogdíjat köteles megfizetni abban az esetben is, ha az előadást, illetve annak részletét olyan – letöltést (tartós másolat készítését) is lehetővé tévő – módon teszi hozzáférhetővé, amely a letöltött előadás, illetve előadás részlete érzékelhetővé tételén túl, valamely számítástechnikai, illetve telekommunikációs eszköz működésének vagy szolgáltatásának figyelmeztető, megkülönböztető jelzésére is alkalmas (pl. távbeszélő eszközre érkező hívás, üzenet, illetve bármely más adat jelzése).

4.2. Az előadóművészi jogdíj mértéke hangfelvételben rögzített előadás esetén, ha a szolgáltató a felhasználáshoz kapcsolódóan bevételt ér el

4.2.1. Ha szolgáltató az előadást olyan műszaki feltételekkel teszi lehívásra hozzáférhetővé, amely az átlagos felhasználó számára csupán annak érzékelését (például ún. „real audio” típusú meghallgatását) teszi lehetővé, a letöltést (tartós másolatkészítést) azonban nem, akkor a felhasználásért költségvetési támogatása 1%ának, továbbá a közönség tagja által fizetett díjbevétele 2,5%-ának, valamint reklám- és szponzorációs, valamint a felhasználással összefüggésben keletkezett egyéb bevételei [7. c) pont] 6%ának megfelelő együttes összegű, de valamennyi esetben legalább a 4.1.1.–4.1.4. pont szerinti előadóművészi jogdíjat köteles fizetni.

4.2.2. A szolgáltató letöltést (tartós másolat készítését) is lehetővé tévő ún. „download” típusú felhasználásért a nyilvánosság tagja által a lehívás fejében fizetett díj 12%-ának, ilyen díjbevétel hiányában (a letöltés ingyenes engedése esetén) reklám- és szponzorációs, valamint a felhasználással összefüggésben keletkezett egyéb bevételei [7. c) pont] 6%-nak megfelelő, de valamennyi esetben legalább a 4.1.5. pont szerinti előadóművészi jogdíjat köteles fizetni.

4.2.3. A szolgáltató a 4.2.2. pontban meghatározott előadó-művészi jogdíjat köteles megfizetni abban az esetben is, ha az előadást, illetve annak részletét olyan – letöltést (tartós másolat készítését) is lehetővé tévő – módon teszi hozzáférhetővé, amely a letöltött előadás, illetve előadás részlete érzékelhetővé tételén túl, valamely számítástechnikai, illetve telekommunikációs eszköz működésének vagy szolgáltatásának figyelmeztető, megkülönböztető jelzésére is alkalmas (például távbeszélő eszközre érkező hívás, üzenet, illetve bármely más adat jelzése).

Jelen dokumentum a Magyar Közlöny Lap- és Könyvkiadó tulajdona, további üzleti célú felhasználása tilos!

4.3. Az előadóművészi jogdíj mértéke videoklipben rögzített előadás esetén

Videoklipben rögzített előadás esetén a szolgáltató az előadás 4.1.1.–4.1.5., 4.2.1., 4.2.2. pontok szerinti felhasználása esetén az említett pontok szerint fizetendő jogdíjon felül, annak 50%-át is köteles megfizetni.

4.4. Az előadóművészi jogdíj mértéke előfizetéses tartalomszolgáltatás esetén

A 4.1.–4.3. pontoktól eltérően előfizetéses zenei tartalomszolgáltatás esetén – a 4.1.1. – 4.1.3. pontokban meghatározott jogdíjon felül – az alábbi előadóművészi jogdíj fizetendő.

4.4.1. Amennyiben a szolgáltató havi (vagy más időegységre szóló) külön előfizetési díj ellenében letöltést (tartós másolat készítését) nem engedő formában előre meghatározatlan számú lehívásra tesz hozzáférhetővé hangfelvételben, illetve videoklipben rögzített előadást, a szolgáltató előfizetőnként az előfizetési díj 25%-ának megfelelő, de legalább előfizetőnként 200 Ft/hó előadóművészi jogdíjat köteles fizetni.

4.4.2. Amennyiben a szolgáltató havi (vagy más időegységre szóló), más szolgáltatásra (például internet- vagy mobiltávközlési szolgáltatásra) szóló előfizetéshez csatoltan, elkülöníthető díj nélkül tesz letöltést (tartós másolat készítését) nem engedő formában előre meghatározatlan számú lehívásra hozzáférhetővé hangfelvételben, illetve videoklipben rögzített előadást, a szolgáltató érintett előfizetőnként 200 Ft/hó előadóművészi jogdíjat köteles fizetni.

4.4.3. Amennyiben a szolgáltató a 4.4.1. vagy a 4.4.2. pontok szerinti szolgáltatása részeként hangfelvételben, videoklipben rögzített előadás letöltését (tartós másolat készítését) is lehetővé teszi, a szolgáltató 4.4.1., illetve a 4.4.2. pont szerinti jogdíjon felül

a) ha bizonyos számú letöltés (tartós másolat készítése) az előfizetés részeként áll az előfizető rendelkezésére, letöltött hangfelvételben és videoklipben rögzített előadás esetén 5 Ft,

b) ha a szolgáltató a letöltést (tartós másolat készítését) külön díj ellenében teszi lehetővé, a külön díj 25%-ának megfelelő, de legalább letöltött hangfelvételben és videoklipben rögzített előadásonként 10 Ft

előadóművészi jogdíjat is köteles megfizetni.

4.5.1. Az előadó-művészi jogdíj mértéke filmalkotásban rögzített előadás esetén, ha a szolgáltató a felhasználáshoz kapcsolódóan nem ér el bevételt

4.5.1.1. Ha legfeljebb 10 előadásrészlet hívható le, a lehívások számától függetlenül 14 390 Ft/hó.

4.5.1.2. Ha a lehívható előadásrészletek száma 10-nél több, de a 100-at nem haladja meg, a lehívások számától függetlenül 72 045 Ft/hó.

4.5.1.3. Ha a lehívható előadásrészletek száma meghaladja a 100-at, akkor az 4.5.1.2. pontban meghatározott díjon túl, a 100-on felüli minden egyes előadás után, a lehívások számától függetlenül 712 Ft/hó. A jelen pont szerinti jogdíj összege nem haladhatja meg a 143 505 Ft-ot.

4.5.1.4. Ha az előadásból lehívható tartam az előadás részletét meghaladja, vagy teljes előadások hívhatók le a 4.5.1.1.–4.5.1.3. pont szerinti jogdíjon felül lehívásonként további 71 Ft jogdíj fizetendő.

4.5.2. Az előadóművészi jogdíj mértéke filmalkotásban rögzített előadás esetén, ha a szolgáltató a felhasználáshoz kapcsolódóan bevételt ér el

Költségvetési támogatása 1%-ának, továbbá a közönség tagja által fizetett díjbevétele 2,5%-ának, valamint reklám- és szponzorációs, valamint a felhasználással összefüggésben keletkezett egyéb bevételei [7. c) pont] 6%-ának megfelelő együttes összegű, de legalább a 4.4.1. pontban meghatározott előadóművészi jogdíjat köteles fizetni.

4.5.3. Szinkronizált filmalkotás esetén a szolgáltató a 4.5.1.–4.5.2. pont szerinti jogdíjon felül, annak 25%-át is köteles megfizetni.

4.6. A szolgáltató a 4.5.1.–4.5.3. pontokban meghatározott előadóművészi jogdíjat köteles megfizetni abban az esetben is, amennyiben a rögzített előadást olyan műszaki feltétellel teszi lehívásra hozzáférhetővé, amely alkalmas arra, hogy annak lehívását, illetve letöltését (tartós másolat készítését) az igénybe vevő a saját nevében, de más javára kezdeményezze.

4.7. A szolgáltató a 4.1.–4.6. pontoktól eltérően a közönség tagjai által fizetett díj 6%-ának megfelelő, de legalább csatlakoztatott háztartásonként és érintett televíziós, illetve rádió műsoronként 1 Ft/hó előadó-művészi jogdíjat köteles fizetni, amennyiben az általa nyilvánossághoz közvetített műsorokat az eredeti nyilvánossághoz közvetítést időpontját követően – de legfeljebb attól számított 72 óráig – az igénybe vevői számára oly módon teszi lehívásra hozzáférhetővé, amely az átlagos felhasználó számára csupán annak érzékelését (például ún. „real audio” típusú meghallgatását) teszi lehetővé, a letöltést (tartós másolatkészítést) azonban nem („Time-shifting”).

4.8. Jelen díjszabásban meghatározott felhasználások esetében a szolgáltatókkal kötött, a díjszabás megfelelő rendelkezéseiben meghatározott, százalékos jogdíjfizetést előíró felhasználási szerződésekben az MSZSZ-EJI jogdíjkedvezményt nyújthat. Jogdíjkedvezményt nyújtó felhasználási szerződés csak akkor köthető, ha

a) az azzal érintett szolgáltatónak az MSZSZ-EJI-vel szemben jogdíjtartozása nincs, és a felhasználás mértékére vonatkozó adatszolgáltatási kötelezettségének eleget tett,

Jelen dokumentum a Magyar Közlöny Lap- és Könyvkiadó tulajdona, további üzleti célú felhasználása tilos!

b) a jogdíjkedvezmény nyújtását a felhasználás sajátos körülményei [pl. az Szjt. 38. § (5) bekezdésében említett közcélú intézmények szabad felhasználás körén túlmenő, külön jogszabályban lehetővé tett vállalkozási tevékenység], vagy a felhasználás és ennek folytán a szolgáltató által fizetendő jogdíj jelentős mértéke lehetővé és indokolttá teszi.

A jogdíjkedvezmény nyújtása során az MSZSZ-EJI a jogdíjkedvezménnyel érintett szolgáltatók között az egyenlő bánásmód követelményét sértő megkülönböztetést nem alkalmazhat, azaz azonos feltételek mellett azonos kedvezményeket nyújt.

4.9. A jelen díjszabás 4. pontjában meghatározott jogdíj nem tartalmazza az általános forgalmi adót (áfa), azt a szolgáltatónak az ott meghatározott jogdíjon felül, a mindenkor hatályos jogszabályoknak megfelelően kell megfizetnie.

5. Az előadóművészi jogdíj mértéke, ha az előadóművész kizárólag saját előadó-művészi teljesítményét hangfelvételben rögzítő előadást tesz lehívásra hozzáférhetővé

A 4.1. illetve 4.2. pontokban meghatározott előadóművészi jogdíjakat nem kell megfizetni az alábbi feltételek együttes fennállása esetén:

a) a szolgáltató olyan előadóművész vagy előadóművészek olyan együttese, aki (amely) kizárólag saját előadó-művészi teljesítményét hangfelvételben rögzítő előadást tesz lehívásra hozzáférhetővé;

b) a szolgáltató a felhasználás megkezdését megelőzően az MSZSZ-EJI-vel felhasználási szerződést köt, és annak feltételeit a felhasználási szerződés tartama alatt mindvégig hiánytalanul teljesíti;

c) a szolgáltató által rendelkezésre bocsátott adatokból, illetve nyilatkozatokból egyértelműen megállapítható, hogy az engedély ingyenessége a lehívásra hozzáférhetővé tett előadásban közreműködő valamennyi előadóművészre kiterjedően fenntartható, és a jogkezelés ilyen módon hatékonyabban valósítható meg.

6. A felhasználás egyéb feltételei

6.1. A felhasználás részletes feltételeiről az MSZSZ-EJI és a szolgáltató szerződésben állapodnak meg. Ha a felhasználás részletes feltételeiről szóló szerződés másként nem rendelkezik, az alábbi szabályokat kell alkalmazni.

6.2. A szolgáltató köteles adatot szolgáltatni az előadó-művészi jogdíj megfizetésének alapjául szolgáló bevételeiről és a jogdíjelszámolás alapjául szolgáló egyéb adatairól, valamint a felhasználás módjáról és mértékéről. Szolgáltató adatszolgáltatási kötelezettségét az MSZSZ-EJI által üzemeltetett www.playlist.hu internetes oldal megfelelő űrlapjának kitöltésével köteles teljesíteni.

6.3. A felhasználás módjára és mértékére vonatkozó adatszolgáltatásnak digitális formátumban (elektronikus úton) kell eleget tenni, az MSZSZ-EJI által üzemeltetett www.playlist.hu internetes oldal alkalmazásával. Az egyes hozzáférhetővé tett előadásokról szolgáltatott adatoknak tartalmaznia kell legalább a következőket:

a) a hangfelvétel, a videoklip vagy a filmalkotás címét;

b) az előadásban közreműködő előadóművészek nevét, filmalkotás esetén a főszereplő, illetve szereplő besorolás feltüntetésével;

c) a hangfelvételt, a videoklipet vagy a filmalkotást előállító nevét, hangfelvétel esetén ideértve azt az ún. „label” nevet is, amely alatt a hangfelvétel megjelent,

d) hangfelvételben, videoklipben, illetve filmalkotásban rögzített előadás forgalomba hozatalának évét.

Az adatszolgáltatásnak elkülönítve kell tartalmaznia a csak érzékelésre (például „real audio” típusú meghallgatásra), illetve a letöltésre (tartós másolat készítésére) hozzáférhetővé tett előadások adatait. Ha az előadó-művészi jogdíj mértéke a lehívások számától (is) függ, akkor az adatszolgáltatásnak a lehívások számára is ki kell terjednie.

6.4. Az MSZSZ-EJI a jogdíjelszámolás alapjául szolgáló adatokat, valamint az előadások felhasználásának módját és mértékét a helyszínen is ellenőrizheti.

6.5. Ha a felhasználás részletes feltételeiről szóló szerződés másképp nem rendelkezik, a jelen díjszabás szerinti jogdíj és adatszolgáltatás negyedévente, a naptári negyedév lejártát követő 5. napig esedékes. Az adatszolgáltatást havi bontásban kell teljesíteni.

6.6. Az MSZSZ-EJI a felhasználás részletes feltételeiről szóló szerződésben engedélyt kér a szolgáltatótól, hogy

a) nevét,

b) címét (székhelyét),

c) az előadás(ok) hozzáférési helyét (például URL cím), illetve

d) azt a tényt, hogy rögzített előadás nyilvánosság számára lehívásra történő hozzáférhetővé tételére engedélyt kapott az MSZSZ-EJI-től

a rögzített előadás más jogosultjaival, illetve a jogosultak közös jogkezelő szervezeteivel írásban közölje.

7. Értelmező rendelkezések

a) „Szolgáltató”: a rögzített előadást lehívásra hozzáférhetővé tevő (tartalomszolgáltató), továbbá a tartalomszolgáltatótól különböző, a tartalomszolgáltató felhasználási tevékenységéhez közvetlenül vagy közreműködő(k) útján kapcsolódó hálózati köztes (közvetítő) szolgáltatást nyújtó személy, illetve szervezet.

Jelen dokumentum a Magyar Közlöny Lap- és Könyvkiadó tulajdona, további üzleti célú felhasználása tilos!

b) „Előadásrészlet” vagy „előadás részlete”:

ba) Hangfelvétel esetében előadásonként legfeljebb egy perc hosszúságú olyan részlet, amely nem haladja meg az előadás teljes hosszának felét.

bb) Filmalkotás esetében előadásonként legfeljebb öt perc hosszúságú olyan részlet, amely nem haladja meg az előadás teljes hosszának 10%-át.

Ahol a jelen díjszabás előadást említ, azon az előadás részletét is érteni kell.

c) „Reklám- és szponzorációs, valamint a felhasználással összefüggésben keletkezett egyéb bevétel”: az a bármilyen forrásból származó, mindazon befizetés és dolog átadásával vagy tevékenység végzésével teljesített szolgáltatás, amelyekre az adott szervezet beszámolási/könyvvezetési kötelezettsége a mindenkori hatályos számviteli jogszabályok értelmében kiterjed.

8. A hozzáférést biztosítók felelősségének korlátozása

8.1. Ha a tartalomszolgáltatótól különböző szolgáltató a tartalomszolgáltató által lehívásra történő hozzáférésre felajánlott tartalmat nem ismeri, illetve nem ismerheti, és a jelen díjszabásban meghatározott felhasználási cselekmények közül kizárólag az elektronikus kereskedelmi szolgáltatásokról, valamint az információs társadalommal összefüggő szolgáltatások egyes kérdéseiről szóló 2001. évi CVIII. törvény (a továbbiakban. „Elker. tv.”) 2. § l) pontjában meghatározott hálózati közvetítő szolgáltatás(oka)t nyújt az ott meghatározott feltételekkel, az MSZSZ-EJI és az általa képviselt előadó-művészi jogosultak irányában az előadó-művészi jogok megsértéséért a továbbiakban nem felel, így jogdíjfizetési kötelezettsége sem áll fenn amennyiben az Elker. tv.-ben meghatározott értesítési-eltávolítási eljárást – az ott meghatározott feltételek hiánytalan betartásával – lefolytatja. Ha az e pont szerinti szolgáltató a jelen díjszabásban meghatározott felhasználást is megvalósítja, az értesítési-eltávolítási eljárás alkalmazásáról szerződést köt az MSZSZ-EJI-vel.

8.2. A szerződés tartalmazza, hogy a szolgáltató által végzett, az előző pontban megjelölt tevékenységek előadóművészi jogok szempontjából felhasználást valósítanak meg.

8.3. A 6.1. pont szerinti szerződésben a szolgáltató vállalja, hogy lefolytatja az Elker. tv. 13. §-ában meghatározott értesítési-eltávolítási eljárást abban az esetben, ha az MSZSZ-EJI képviselője útján értesíti a szolgáltatót arról, hogy az MSZSZ-EJI közös jogkezelésébe tartozó előadóművészi teljesítményre vonatkozó jogsértés valósult meg a szolgáltatás nyújtásával összefüggésben.

8.4. A jelen pont szerinti értesítési-eltávolítási eljárás alkalmazásáról kötött szerződésben a szolgáltató és az MSZSZ-EJI a jogszabályban nem rendezett kérdésekben állapodhatnak meg. A felek szerződési, vagy egyéb nyilatkozataikat, közléseiket, értesítéseiket írásban, teljes bizonyító erejű magánokirati formában teszik meg. A felek hatályos írásbeli közlésnek tekintik a nekik, vagy általuk harmadik személyhez címzett írásbeli magánokirat hű másolatát, továbbá az elektronikus formában tett közlést is, ha annak megérkezését a címzett elektronikus úton igazolja. A felek kötelesek az egymástól származó elektronikus küldemények megérkezését visszaigazolni.

9. A díjszabás időbeli hatálya

A jogdíjak és felhasználási feltételek 2011. január 1. napjától december 31. napjáig érvényesek.*

MSZSZ-EJI

* * *

A díjszabást az Szjt. 90. § (2) bekezdése alapján jóváhagyom:

A NEFMI SZMSZ-ről szóló 6/2010. (X. 19.) NEFMI utasítás alapján a nemzeti erőforrás miniszter nevében eljárva:

Budapest, 2011. január 31.

Szőcs Géza s. k.,
kultúráért felelős államtitkár

---

* Az Szjt. 90. §-ának (10) bekezdése szerint a díjszabást a jogkezelő egyesület a jóváhagyást követően a Hivatalos Értesítőben nyilvánosságra hozza. Ennek megtörténtéig az előző időszakra megállapított és jóváhagyott – a Hivatalos Értesítőben korábban nyilvánosságra hozott – díjszabást kell alkalmazni akkor is, ha az az időtartam, amelyre ez utóbbi díjszabást megállapították, időközben lejárt.

Jelen dokumentum a Magyar Közlöny Lap- és Könyvkiadó tulajdona, további üzleti célú felhasználása tilos!

A FilmJus Filmszerzők és Előállítók Szerzői Jogvédő Egyesületének jogdíjközleménye a filmalkotások sugárzással, vezeték útján vagy más hasonló eszközzel vagy módon történő nyilvánossághoz közvetítése, illetve egyes nyilvános előadással történő felhasználása után fizetendő jogdíjakról és e felhasználások egyéb feltételeiről

A FilmJus a szerzői jogról szóló 1999. évi LXXVI. törvény (a továbbiakban: Szjt) 24. §, 26. § (1)–(7) bekezdése, (8) bekezdésének első mondata, 66. § (3) és 90. § (1) bekezdése, valamint a rádiózásról és televíziózásról szóló 1996. évi I. törvény 75. § (7) bekezdése alapján, az alábbiak szerint állapítja meg a filmalkotások sugárzással vagy egyéb módon történő nyilvánossághoz közvetítésének, valamint egyes nyilvános előadással történő felhasználásának díját és a felhasználás egyéb feltételeit:

1. A jogdíjközlemény személyi és tárgyi hatálya

1.1. A jelen jogdíjközlemény hatálya alá tartozó filmszerzők: rendező, filmíró, operatőr és a FilmJus Felosztási Szabályzatában megjelölt, ezen kategóriákba sorolt egyéb alkotók.

1.2. A jelen jogdíjközleményben megállapított jogdíjak a magyarországi előállítású (azaz magyarországi székhelyű filmelőállító által előállított) filmalkotásoknak vagy azok részleteinek (a továbbiakban együtt: „filmalkotások”) az 1.4. pontban meghatározott nyilvánossághoz közvetítése, illetve egyes nyilvános előadással történő felhasználása után fizetendők.

1.3. A jelen jogdíjközlemény hatálya azon művekre terjed ki, amelyek a szerzői jogról szóló 1999. évi LXXVI. törvény alapján filmalkotásnak minősülnek.

1.4. A 2. pontban megállapított jogdíjak az 1.2. és 1.3. pontokban meghatározott filmalkotások sugárzással, vezeték útján vagy más hasonló eszközzel vagy módon történő nyilvánossághoz közvetítésére (a továbbiakban: nyilvánossághoz közvetítés) tekintettel fizetendők. Nem értendő ide az a felhasználás, amikor filmalkotásokat lehívásra tesznek a nyilvánosság számára hozzáférhetővé [Szjt. 26. § (8) bekezdés, második mondat], illetve a filmalkotások továbbközvetítése (Szjt. 28. §).

1.5. Filmalkotások nyilvánossághoz közvetítése esetén a jogdíjközlemény hatálya alá tartoznak különösen a Magyar Televízió archívumából más műsorszolgáltatók által átvett filmalkotások. Nem tartozik a jogdíjközlemény hatálya alá a televízió – szervezet által előállított filmalkotásoknak az előállító televízió – szervezet által történő nyilvánossághoz közvetítése. Az ennek fejében járó jogdíjról és a felhasználás egyéb feltételeiről a jogdíjfizetésre kötelezett és a FilmJus egyedi szerződésben állapodnak meg.

1.6. A jogdíj fizetésére az Szjt. 66. § (3) bekezdése alapján elsősorban a filmalkotás előállítója köteles, kivéve, ha az előállító és a felhasználó együttes nyilatkozatával bizonyítja, hogy az előállító a felhasználóval kötött szerződésében a szerzői jogdíj fizetésének kötelezettségét kifejezetten és egyértelműen áthárította a felhasználóra, mely utóbbi esetben a jogdíjat a felhasználó köteles megfizetni (a továbbiakban egységesen: jogdíjfizetésre kötelezett).

2. Filmalkotások nyilvánossághoz közvetítése után fizetendő jogdíjak

2.1. A jogdíj mértéke

2.1.1. A jogdíjfizetésre kötelezett a filmalkotásnak az 1.4. pont szerinti nyilvánossághoz közvetítéséért a filmelőállító 2.3.1. pont szerinti nettó (áfát nem tartalmazó) bevétele 15%-ának megfelelő, de legalább az alábbiakban meghatározott sugárzásonkénti percenkénti összegű jogdíjat köteles megfizetni:

	bekötött lakások (recipiensek) száma		
	200 ezer felett	50–200 000	50 ezer alatt
kereskedelmi	103,90 Ft	47,70 Ft	14,80 Ft
közszolgálati	76,30 Ft	33,40 Ft	10,40 Ft

2.1.2. A filmalkotásnak a sugárzással egy időben, számítógépes hálózat igénybevételével is történő nyilvánossághoz közvetítéséért („simulcasting”) a 2.1.1. pontban meghatározott jogdíjon felül, annak 5%-a fizetendő.

2.1.3. Nem kell jogdíjat fizetni az alábbi esetekben:

a) a filmalkotás részletének két percet meg nem haladó terjedelemben történő ismételt sugárzása esetében, feltéve, hogy a részlet időtartama ezen belül sem haladja meg a filmalkotás teljes időtartamának tíz százalékát;

b) a filmalkotás részletének műsorelőzetes céljára történő ismételt sugárzása esetében, egy percet meg nem haladó terjedelemben.

Jelen dokumentum a Magyar Közlöny Lap- és Könyvkiadó tulajdona, további üzleti célú felhasználása tilos!

2.1.4. Az egyenlő bánásmód követelményét szem előtt tartva a jelen jogdíjközlemény hatálya alatt az alábbi jogdíjkedvezmény adható: amennyiben a jogdíjfizetésre kötelezett egyedi megállapodást köt a FilmJus-szal a jogdíjközlemény alapján történő jogdíjfizetésről és a rendszeres adatszolgáltatásról, valamint szerződésszerűen, teljeskörűen adatot szolgáltat és a jogdíjközleményben meghatározott határidőn belül jogdíjat fizet a FilmJus-nak, akkor a FilmJus az adott jogdíjfizetésre kötelezettre vonatkozóan a fizetendő jogdíjnak a 2.1.1. pontban meghatározott minimumát 30 %- kal csökkentett összegben veszi figyelembe.

2.1.5. A jogdíjakkal való elszámolás naptári negyedévenként, a jogdíj pedig a negyedévet követő hónap utolsó napjáig esedékes. „A kulturális örökség védelméről szóló törvényben meghatározott közgyűjtemények esetében az egyenlő bánásmód követelményét szem előtt tartva a FilmJus a felhasználóval kötött egyedi megállapodásban a jogdíjfizetés határidejét az előző mondattól eltérően is megállapíthatja.”

2.2. Adatszolgáltatás

2.2.1. Ha a jogdíjfizetésre kötelezett és a FilmJus közötti, a felhasználás részletes feltételeiről szóló szerződés másként nem rendelkezik, a jogdíjfizetésre kötelezett a jelen jogdíjközlemény tárgyi hatálya alá tartozó filmalkotások nyilvánossághoz közvetítése esetén az alábbi adatokat köteles szolgáltatni a FilmJus-nak:

a) a filmalkotás
– címe,
– műfaja,
– előállításának éve,
– előállítója,
– jelen jogdíjközlemény hatálya alá tartozó szerzői (1.1. pont),
– hossza (min:sec)/részlet esetén ennek hossza,

b) részlet esetén annak pontos megjelölése, hogy az adott részlet a műben hol található (min:sec – min:sec);

c) a 2.3.1. pont szerinti bevétel összege;

d) a 2.3.1. pont szerinti bevétel hány sugárzás ellenértéke.

2.2.2. Az adatszolgáltatás naptári negyedévenként, a negyedévet követő hónap 15. napjáig esedékes.

2.3. Értelmező rendelkezések

2.3.1. A 2. pontban megállapított jogdíjak számításánál bevétel alatt a filmalkotás előállítójának az adott filmalkotás adott felhasználónak történő értékesítéséből származó, áfával csökkentett, nettó bevételét kell érteni.

2.3.2. A közműsor – szolgáltatókra és a nem nyereségérdekelt műsorszolgáltatókra a közszolgálati műsorszolgáltatókra megállapított jogdíjmértéket kell alkalmazni.

2.3.3. Közszolgálati, közműsor-szolgáltató és nem nyereségérdekelt műsorszolgáltató alatt a rádiózásról és televíziózásról szóló 1996. évi I. törvény 2. §-ában meghatározott fogalmakat kell érteni.

2.3.4. Kereskedelmi műsorszolgáltató alatt azokat a műsorszolgáltatókat kell érteni, amelyek a 2.3.3. pont alapján nem minősülnek közszolgálati vagy közműsor- szolgáltatónak, vagy nem nyereségérdekelt műsorszolgáltatónak.

3. Filmalkotások egyes nyilvános előadással történő felhasználása után fizetendő jogdíjak

3.1. A jogdíj mértéke

3.1.1. A jogdíjat a jogdíjfizetésre kötelezettnek a nyilvános előadás időtartamától, a nyilvános előadás módozatától (egy vagy több vetítőn és/vagy képernyőn), a becsült látogatószámtól, a kért belépti díj mértékétől, valamint a nyilvánosan előadott filmalkotás másodperchosszától függően az egy másodpercre eső jogdíj alapulvételével kell megfizetnie az alábbiak szerint:

3.1.2. Az egy másodpercre eső jogdíj havonta: 2,31 Ft/másodperc/hónap.

Ezt az összeget, amennyiben a nyilvános előadás több teremben, több vetítőn, illetve képernyőn történik, vagy emelt összegű belépődíjat alkalmaznak, vagy a látogatók becsült száma havonta meghaladja a 3000-et, az alábbi jogdíjszorzókkal kell megszorozni:

Közvetítés módja:	Jogdíjszorzó
Több teremben, több vetítő, illetve képernyő	1,3
Belépődíj mértéke:	
Emelt összegű belépődíj	1,5
Becsült látogatószám havonta:	
3000 fölött	2

Jelen dokumentum a Magyar Közlöny Lap- és Könyvkiadó tulajdona, további üzleti célú felhasználása tilos!

3.1.3. Amennyiben a nyilvános előadás filmenként egy-egy alkalommal történik, olyan feltételekkel, hogy a 3.1.2. pontban megállapított jogdíjszorzókat nem kell alkalmazni, akkor a fizetendő jogdíj az egyes filmalkotások tekintetében a 3.1.2. pont alapján kiszámított jogdíj 10%-a.

3.1.4. A jogdíjakkal való elszámolás félévente, a jogdíj pedig a félévet követő hónap utolsó napjáig esedékes.

„A kulturális örökség védelméről szóló törvényben meghatározott közgyűjtemények esetében az egyenlő bánásmód követelményét szem előtt tartva a FilmJus a felhasználóval kötött egyedi megállapodásban a jogdíjfizetés határidejét az előző mondattól eltérően is megállapíthatja."

3.2. Adatszolgáltatás

3.2.1. A jogdíj megállapítása érdekében a jogdíjfizetésre kötelezett a jelen jogdíjközlemény tárgyi hatálya alá tartozó filmalkotások nyilvános előadása esetén az alábbi adatokat köteles szolgáltatni a FilmJus-nak:

a) a filmalkotás
– címe,
– műfaja,
– előállítója
– rendezője,
– hossza (min:sec)/műrészlet esetén a nyilvánosan előadott részlet hossza,
– műrészlet nyilvános előadása esetén annak pontos megjelölése, hogy a részlet a műben hol található (min:sec – min:sec);

b) a nyilvános előadás kezdete;

c) a nyilvános előadás időtartama;

d) a nyilvánosan előadott mű/műrészlet naponta hány képernyőn, hány alkalommal jelenik meg;

e) az adott félévre vonatkozó látogatottsági adatok;

f) a nyilvános előadás megtekintéséért szedett belépődíj mértéke az adott félévben.

3.2.2. Az adatszolgáltatás naptári félévenként, a félévet követő hónap 15. napjáig esedékes. Amennyiben a mű felhasználásában változás következik be, a megváltozott adatokat a változást követő harminc munkanapon belül közölni kell.

4. Közös szabályok

4.1. A 2.1.1., 2.1.2. és 3.1.2. pontokban megállapított jogdíj nem tartalmazza az általános forgalmi adót, melyet a jogdíjfizetésre kötelezettnek az e pontokban megállapított jogdíjon felül, a mindenkor hatályos jogszabályoknak megfelelően kell megfizetnie.

4.2. A felhasználás részletes feltételeiről a FilmJus és a jogdíjfizetésre kötelezett szerződésben állapodik meg. A FilmJus a felhasználás részletes feltételeiről szóló szerződésben a jogdíjfizetésre kötelezettek között indokolatlan megkülönböztetést nem alkalmazhat, azonos feltételek mellett azonos kedvezményeket biztosít.

4.3. A jelen jogdíjközlemény filmelőállítóra vonatkozó rendelkezéseit kell alkalmazni arra a természetes vagy jogi személyre, vagy jogi személyiséggel nem rendelkező gazdasági társaságra is, akire/amelyre a filmelőállító által a szerzőktől megszerzett, az 1.4. pontban rögzített módon történő nyilvánossághoz közvetítésre, a nyilvános előadásra, illetve a nyilvánossághoz közvetítés vagy a nyilvános előadás engedélyezésére vonatkozó vagyoni jog szerződés vagy jogszabályi rendelkezés folytán átszállt.

4.4. Késedelmes jogdíjfizetés esetén a jogdíjfizetésre kötelezett a Ptk. 301/A. § szerinti késedelmi kamatot köteles fizetni. Ha a felhasználási engedélyt az 1.1. pontban említett filmszerzők nevében a FilmJus adja, és a jogdíjfizetésre kötelezett a felhasználáshoz nem kért engedélyt, vagy a felhasználási engedély terjedelmét túllépte, a késedelmi kamat megfizetése a felhasználás megkezdésének napjától esedékes.

4.5. A jogdíjkiszámítás, illetve -felosztás alapjául szolgáló adatszolgáltatás késedelmes teljesítése esetén a jogdíjfizetésre kötelezett a késedelem idejére kötbért köteles fizetni. A kötbér mértéke a késedelem minden napjára a jogdíjfizetésre kötelezett által az adott időszakra fizetendő szerzői jogdíj 0,5%-a, de legalább egy napra 500 Ft. A kötbér legmagasabb összege a jogdíjfizetésre kötelezett által fizetendő szerzői jogdíj 30%-a.

4.6. Amennyiben a jogdíjfizetésre kötelezett a jogdíjkiszámítás, illetve -felosztás alapjául szolgáló adatszolgáltatást hiányosan vagy hibásan teljesíti, úgy az adatszolgáltatás határnapjától a megfelelő adatszolgáltatás teljesítésének napjáig terjedő időtartamra hibás teljesítési kötbért köteles fizetni, amelynek mértéke megegyezik a 4.5. pontban meghatározott késedelmi kötbér mértékével.

Jelen dokumentum a Magyar Közlöny Lap- és Könyvkiadó tulajdona, további üzleti célú felhasználása tilos!

5. A jogdíjközlemény időbeli hatálya

A fenti jogdíjak és felhasználási feltételek 2011. január 1. napjától 2011. december 31. napjáig érvényesek.*

FilmJus

A díjszabást az Szjt. 90. § (2) bekezdése alapján jóváhagyom:

A NEFMI SZMSZ-ről szóló 6/2010. (X. 19.) NEFMI utasítás alapján a nemzeti erőforrás miniszter nevében eljárva:

Budapest, 2011. január 31.

Szőcs Géza s. k.,
kultúráért felelős államtitkár

* Az Szjt. 90. §-ának (10) bekezdése szerint a díjszabást a jogkezelő egyesület a jóváhagyást követően a Hivatalos Értesítőben nyilvánosságra hozza. Ennek megtörténtéig az előző időszakra megállapított és jóváhagyott – a Hivatalos Értesítőben korábban nyilvánosságra hozott – díjszabást kell alkalmazni akkor is, ha az az időtartam, amelyre ez utóbbi díjszabást megállapították, időközben lejárt.

A FilmJus Filmszerzők és Előállítók Szerzői Jogvédő Egyesületének közleménye a filmalkotások nyilvánosság számára lehívásra („on demand”) hozzáférhetővé tétele fejében fizetendő jogdíjakról és e felhasználások egyéb feltételeiről

A FilmJus a szerzői jogról szóló 1999. évi LXXVI. törvény (a továbbiakban: Szjt.) 16. § (1) bekezdése, 26. § (8) bekezdésének második mondata és 90. § (1) bekezdése alapján, az alábbiak szerint állapítja meg a filmalkotások nyilvánosság számára lehívásra („on demand”) hozzáférhetővé tétele engedélyezése fejében fizetendő jogdíjakat és e felhasználások egyéb feltételeit:

1. A jogdíjközlemény személyi és tárgyi hatálya

1.1. A jelen jogdíjközlemény hatálya alá tartozó filmszerzők: rendező, filmíró, operatőr és a FilmJus Felosztási Szabályzatában megjelölt, ezen kategóriákba sorolt egyéb alkotók.

1.2. A jelen jogdíjközleményben megállapított jogdíjak a már nyilvánosságra hozott magyarországi előállítású (azaz magyarországi székhelyű filmelőállító által előállított) filmalkotásoknak vagy azok részleteinek (a továbbiakban együtt: „filmalkotások”) az 1.4. pontban meghatározott nyilvánosság számára lehívásra hozzáférhetővé tétele engedélyezése fejében fizetendők.

1.3. A jelen jogdíjközlemény hatálya azon művekre terjed ki, amelyek a szerzői jogról szóló 1999. évi LXXVI. törvény alapján filmalkotásnak minősülnek.

1.4. A nyilvánosság számára lehívásra hozzáférhetővé tétel a filmalkotásoknak vezeték útján vagy bármely más eszközzel vagy módon a nyilvánosság számára hozzáférhetővé tétele úgy, hogy a nyilvánosság tagjai a hozzáférés helyét és idejét egyénileg választhatják meg (a továbbiakban: „lehívásra hozzáférhetővé tétel” vagy „felhasználás”). A lehívásra hozzáférhetővé tétel megvalósul tekintet nélkül arra, hogy a nyilvánosság tagjai a lehívott filmalkotásokat számítógépre vagy bármely hordozóra letölthetik-e.

1.5. A filmalkotások lehívásra történő hozzáférhetővé tételéhez az engedélyt kizárólag a jelen jogdíjközleményben meghatározott filmalkotásokra és felhasználásokra, és kizárólag abban az esetben lehet megadottnak tekinteni, ha a szolgáltató [ld. 4.1. a) pont] teljesíti a jelen jogdíjközleményben meghatározott feltételeket.

1.6. A jelen jogdíjközlemény alapján teljesített utólagos jogdíjfizetés esetén a szolgáltató a felhasználási engedélyt visszamenőleges hatállyal szerzi meg.

1.7. A filmalkotások lehívásra történő hozzáférhetővé tételéhez a jelen jogdíjközlemény szerinti engedélyen kívül az egyéb érintett jogosultak engedélye is szükséges.

Jelen dokumentum a Magyar Közlöny Lap- és Könyvkiadó tulajdona, további üzleti célú felhasználása tilos!

2. A jogdíj mértéke

2.1. Letöltést nem engedő felhasználás

2.1.1. Abban az esetben, ha a filmalkotások ingyenesen hívhatók le:

A fizetendő jogdíj lehívott műpercenként 0,22 Ft. Abban az esetben, ha a szolgáltató nem szolgáltat adatot a FilmJus-nak a lehívott műpercek számáról, a filmalkotás teljes hosszát vesszük figyelembe.

2.1.2. Abban az esetben, ha a filmalkotások díjfizetés ellenében hívhatók le:

A fizetendő jogdíj: a nyilvánosság tagja által a lehívás fejében fizetett díj vagy az előfizetési díj 6%-a, ilyen díjbevétel hiányában a szolgáltató szolgáltatással kapcsolatban elért egyéb (reklám- és szponzorációs) bevételének 6%-a, de legalább az alábbi jogdíjminimum: lehívott műpercenként 0,31 Ft. Abban az esetben, ha a szolgáltató nem szolgáltat adatot a FilmJus-nak a lehívott műpercek számáról, a filmalkotás teljes hosszát vesszük figyelembe.

2.2. Letöltést (tartós másolatkészítést) engedő felhasználás

2.2.1. Abban az esetben, ha a szolgáltató a felhasználáshoz kapcsolódóan nem ér el bevételt:

Amennyiben a szolgáltató a felhasználáshoz kapcsolódóan nem ér el bevételt, akkor a fizetendő jogdíj lehívott műpercenként 0,26 Ft. Abban az esetben, ha a szolgáltató nem szolgáltat adatot a FilmJus-nak a lehívott műpercek számáról, a filmalkotás teljes hosszát vesszük figyelembe.

2.2.2. Abban az esetben, ha a szolgáltató a felhasználáshoz kapcsolódóan bevételt ér el:

A fizetendő jogdíj: a nyilvánosság tagja által a letöltés fejében fizetett díj vagy az előfizetési díj 6%-a, ilyen díjbevétel hiányában a szolgáltató szolgáltatással kapcsolatban elért egyéb (reklám- és szponzorációs) bevételének 6%-a, de legalább az alábbi jogdíjminimum: lehívott műpercenként 0,48 Ft. Abban az esetben, ha a szolgáltató nem szolgáltat adatot a FilmJus-nak a lehívott műpercek számáról, a filmalkotás teljes hosszát vesszük figyelembe.

2.3. A jelen jogdíjközlemény 2.1.2. és 2.2.2. pontjaiban, százalékban meghatározott jogdíjakból kedvezmény adható az alábbiak szerint:

a) amennyiben az érintett szolgáltató megállapodást köt a FilmJus-szal a jogdíjközlemény alapján történő jogdíjfizetésről és a rendszeres adatszolgáltatásról, valamint szerződésszerűen, teljeskörűen adatot szolgáltat és a jogdíjközleményben meghatározott határidőn belül jogdíjat fizet a FilmJus-nak, akkor a százalékban meghatározott jogdíjakat a FilmJus 20 %-kal csökkentett mértékben veszi figyelembe;

b) amennyiben a szolgáltató a filmalkotások lehívásra hozzáférhetővé tétele során DRM-et alkalmaz, akkor a százalékban meghatározott jogdíjakat a FilmJus 10 %-kal csökkentett mértékben veszi figyelembe;

c) a szolgáltatót a lehívásos szolgáltatásnyújtás első évében a százalékban meghatározott jogdíjakból 10% kedvezmény illeti meg.

d) a lehívásos szolgáltatásnyújtás műszaki tesztelésének ideje alatt, de legfeljebb három naptári hónapig, amennyiben a szolgáltató a filmalkotásokat csak a nyilvánosság meghatározott tagjai részére teszi hozzáférhetővé, a szolgáltató nem köteles jogdíjat fizetni.

Az a)–d) pontban meghatározott kedvezmények együttesen is nyújthatók.

Az a)–c) pontban meghatározott kedvezmények a 2.1.2., 2.2.1. és 2.2.2. pontokban meghatározott jogdíjminimumokat nem érintik.

2.4. A szolgáltató nem köteles jogdíjat fizetni, amennyiben a filmalkotás vagy filmalkotások részletét, illetve trailerét (filmalkotásonként legfeljebb egy részletet illetve trailert) egy percet meg nem haladó terjedelemben hozzáférhetővé tesz a nyilvánosság számára.

2.5. A jogdíjkedvezmény nyújtása során a FilmJus a jogdíjkedvezménnyel érintett szolgáltatók között az egyenlő bánásmód követelményét sértő megkülönböztetést nem alkalmazhat, azaz azonos feltételek mellett azonos kedvezményeket nyújt.

2.6. A 2.1. és 2.2. pontokban megállapított jogdíj nem tartalmazza az általános forgalmi adót, melyet a szolgáltatónak az e pontokban megállapított jogdíjon felül, a mindenkor hatályos jogszabályoknak megfelelően kell megfizetnie.

2.7. A 2.1. és 2.2. pontokban megállapított jogdíj nem fogalja magában a reklámcélú felhasználás, valamint a megváltoztatás, átdolgozás szerzői jogdíját, amelyről a szolgáltató az érintett jogosultakkal közvetlenül köteles megállapodni.

2.8. A jelen jogdíjközleményben egyedileg nem meghatározott, a filmalkotások lehívásra hozzáférhetővé tétele körébe eső felhasználások esetén a közzétett szerzői jogdíjmértékek elveinek és arányainak alkalmazásával a FilmJus által esetenként megállapított szerzői jogdíj fizetendő.

2.9. Amennyiben az 1.1. pontban megjelölt filmszerzők részére a jelen jogdíjközlemény hatálya alá tartozó műveik nyilvánosság számára lehívásra hozzáférhetővé tétele engedélyezésére tekintettel járó jogdíj megfizetését a szolgáltatótól harmadik személy a FilmJus felé tett írásbeli nyilatkozatában átvállalja, a felhasználásra ebben az esetben is a 2.1. és 2.2. pontokban foglalt jogdíjmértékek alkalmazandók. A felhasználásra ilyen esetben a 2.3. pontban foglalt kedvezmények megfelelően alkalmazandók.

Jelen dokumentum a Magyar Közlöny Lap- és Könyvkiadó tulajdona, további üzleti célú felhasználása tilos!

3. A felhasználás egyéb feltételei

3.1. A felhasználás részletes feltételeiről a FilmJus és a szolgáltató szerződésben állapodnak meg. Ha a felhasználás részletes feltételeiről szóló szerződés másként nem rendelkezik, az alábbi szabályokat kell alkalmazni:

3.1.1. A jogdíjakkal való elszámolás naptári negyedévenként, a jogdíj pedig a negyedévet követő hónap utolsó napjáig esedékes.

Késedelmes jogdíjfizetés esetén a szolgáltató a Ptk. 301/A. § szerinti késedelmi kamatot köteles fizetni. Ha a felhasználási engedélyt az 1.1. pontban említett filmszerzők nevében a FilmJus adja, és a szolgáltató a felhasználáshoz nem kért engedélyt, vagy a felhasználási engedély terjedelmét túllépte, a késedelmi kamat megfizetése a felhasználás megkezdésének napjától esedékes.

3.1.2. A szolgáltató a filmalkotások lehívásra történő hozzáférhetővé tétele esetén az alábbi adatokat köteles szolgáltatni a FilmJus-nak:

a) a filmalkotás címe,
– műfaja,
– az előállítás éve,
– a filmalkotás előállítója,
– a filmalkotás jelen jogdíjközlemény hatálya alá tartozó szerzői (1.1. pont),
– a filmalkotás hossza (min:sec)/részlet esetén ennek hossza,
b) részlet esetén annak pontos megjelölése, hogy az adott részlet a műben hol található (min:sec – min:sec);
c) a lehívások száma az adott elszámolási időszakban;
d) a filmalkotásból lehívott percek száma az adott elszámolási időszakban.

3.1.3. Az adatszolgáltatásnak digitális formátumban kell eleget tenni.

3.1.4. Az adatszolgáltatás a 3.1.1. pont szerinti elszámolással egyidejűleg esedékes.

3.1.5. A jogdíjkiszámítás, illetve -felosztás alapjául szolgáló adatszolgáltatás késedelmes teljesítése esetén a szolgáltató a késedelem idejére kötbért köteles fizetni. A kötbér mértéke a késedelem minden napjára a szolgáltató által fizetendő szerzői jogdíj 0,5%-a, de legalább egy napra 500 Ft. A kötbért a szolgáltató a napi kötbér alapulvételével legfeljebb 60 napra számítottan köteles megfizetni. Amennyiben a jogdíjkiszámítás, illetve -felosztás alapjául szolgáló adatszolgáltatást rendszeresen ismétlődő felhasználás után kell teljesíteni, a kötbér alapja a szolgáltató által az adott negyedévre, ha pedig a felhasználás tartama egy negyedévnél rövidebb, a felhasználás időtartamára fizetendő szerzői jogdíj.

3.1.6. Amennyiben a szolgáltató a jogdíjkiszámítás, illetve -felosztás alapjául szolgáló adatszolgáltatást hibásan teljesíti, az adatszolgáltatás határnapjától a megfelelő adatszolgáltatás teljesítésének napjáig terjedő időtartamra hibás teljesítési kötbért köteles fizetni, amelynek mértéke a késedelem minden napjára a szolgáltató által fizetendő szerzői jogdíj 0,5%-a, de legalább egy napra 500 Ft. A kötbért a szolgáltató a napi kötbér alapulvételével legfeljebb 60 napra számítottan köteles megfizetni. Amennyiben a jogdíjkiszámítás, illetve -felosztás alapjául szolgáló adatszolgáltatást rendszeresen ismétlődő felhasználás után kell teljesíteni, a kötbér alapja a szolgáltató által az adott negyedévre, ha pedig a felhasználás tartama egy negyedévnél rövidebb, a felhasználás időtartamára fizetendő szerzői jogdíj.

3.2. A FilmJus a felhasználás jogosításakor felhatalmazást kér a szolgáltatótól, hogy a többi érintett jogosult (ideértve azok közös jogkezelő szervezetét is) tudomására hozza az alábbi adatokat:

a) a szolgáltató neve,
b) címe (székhelye),
c) a szolgáltató által lehívásra hozzáférhetővé tett filmalkotások azonosításához szükséges adatok,
d) a filmalkotások hozzáférési helye,
e) azt a tényt, hogy a szolgáltató az adott filmalkotások lehívásra történő hozzáférhetővé tételére engedélyt kapott a FilmJus-tól.

4. Értelmező rendelkezések

4.1. A jelen jogdíjközlemény alkalmazásában

a) szolgáltató: a filmalkotást lehívásra hozzáférhetővé tételre felajánló (tartalomszolgáltató), továbbá a tartalomszolgáltatótól különböző, a tartalomszolgáltató felhasználási tevékenységéhez közvetlenül vagy közreműködő(k) útján kapcsolódó közvetítő szolgáltatást nyújtó személy, illetve szervezet.

b) egyéb (reklám- és szponzorációs) bevétel: az a bármilyen forrásból származó, mindazon befizetés és dolog átadásával vagy tevékenység végzésével teljesített szolgáltatás, amelyekre az adott szervezet beszámolási/könyvvezetési kötelezettsége a mindenkor hatályos számviteli jogszabályok értelmében kiterjed.

4.2. A jelen jogdíjközlemény alkalmazásában bevételen a nettó (áfa nélküli) bevételt kell érteni.

Jelen dokumentum a Magyar Közlöny Lap- és Könyvkiadó tulajdona, további üzleti célú felhasználása tilos!

5. A hozzáférést biztosítók felelősségének korlátozása

5.1. Ha az elektronikus kereskedelmi szolgáltatások, valamint az információs társadalommal összefüggő szolgáltatások egyes kérdéseiről szóló 2001. évi CVIII. törvény (a továbbiakban: Elker. tv.) 2. § l) pontjában meghatározott szolgáltató az Elker. tv. 9–11. §-aiban meghatározott feltételeknek megfelelő tevékenységet végzi, és egyébként úgy jár el, ahogy az a szolgáltatótól az adott helyzetben általában elvárható, a FilmJus és az általa képviselt jogosultak irányában a szerzői jogsértésért nem felel, így jogdíjfizetési kötelezettsége sem áll fenn, amennyiben az Elker. tv. 13. §-ában meghatározott eljárást lefolytatja.

5.2. Ha az előző pont szerinti szolgáltató a jelen jogdíjközleményben meghatározott felhasználást is megvalósítja, szerződést köt a FilmJus-szal, amely – az Elker. tv. 13. §-ában meghatározott eljárás lefolytatásának kötelezettségén túl – tartalmazza az alábbiakat is:

a) a szolgáltató által végzett, az előző pontban megjelölt tevékenységek szerzői jogi szempontból felhasználást valósítanak meg;

b) a FILMJUS a sérelem tárgyát és a jogsértést valószínűsítő tényeket, továbbá a szerzői jogot sértő tartalmú információ azonosításához szükséges adatokat akként határozza meg, hogy megjelöli a lehívásra hozzáférhetővé tétel általa gyakorolható engedélyezésére vonatkozó jogszabályi rendelkezéseket, és a közös jogkezelő egyesületekről szóló nyilvántartásba vételét tartalmazó, a hivatalos lapban megjelent közlemény megfelelő részeit, és egyben kijelenti, hogy csak olyan szerzői mű tekintetében és csak olyan vagyoni jog érvényesítése iránt lép fel, amely a megjelölt jogszabályi rendelkezések és nyilvántartásba vétel alapján közös jogkezelésébe tartozik;

c) a felek a megállapodással összefüggésben hatályos írásbeli közlésnek tekintik a nekik vagy általuk harmadik személyhez címzett írásbeli magánokirat hű másolatát, továbbá az elektronikus úton tett közlést is, ha annak megérkezését a címzett elektronikus úton igazolja. A felek kötelesek az egymástól származó elektronikus küldemények megérkezését visszaigazolni.

6. A jogdíjközlemény időbeli hatálya

A fenti jogdíjak és felhasználási feltételek 2011. január 1. napjától 2011. december 31. napjáig érvényesek.*

FilmJus

A díjszabást az Szjt. 90. § (2) bekezdése alapján jóváhagyom:

A NEFMI SZMSZ-ről szóló 6/2010. (X. 19.) NEFMI utasítás alapján a nemzeti erőforrás miniszter nevében eljárva:

Budapest, 2011. január 31.

Szőcs Géza s. k.,
kultúráért felelős államtitkár

* Az Szjt. 90. §-ának (10) bekezdése szerint a díjszabást a jogkezelő egyesület a jóváhagyást követően a Hivatalos Értesítőben nyilvánosságra hozza. Ennek megtörténtéig az előző időszakra megállapított és jóváhagyott – a Hivatalos Értesítőben korábban nyilvánosságra hozott – díjszabást kell alkalmazni akkor is, ha az az időtartam, amelyre ez utóbbi díjszabást megállapították, időközben lejárt.

A FilmJus Filmszerzők és Előállítók Szerzői Jogvédő Egyesületének közleménye a filmalkotások analóg vagy digitális hordozón (pl.: DVD, Blu-Ray) többszörözött példányonkénti terjesztése után fizetendő jogdíjakról és e felhasználások egyéb feltételeiről

A FilmJus a szerzői jogról szóló 1999. évi LXXVI. törvény (a továbbiakban: Szjt.) 18. §-a, 23. § (1), (2) és (5) bekezdései, 66. § (3) valamint 90. § (1) bekezdése és 92. § (5) bekezdése alapján, az alábbiak szerint állapítja meg a filmalkotások analóg vagy digitális hordozón (pl. DVD, Blu-Ray) történő többszörözésének és példányonkénti terjesztésének díját és a felhasználás egyéb feltételeit:

1. A jogdíjközlemény személyi és tárgyi hatálya

1.1. A jelen jogdíjközlemény hatálya alá tartozó filmszerzők: rendező, filmíró, operatőr és a FilmJus Felosztási Szabályzatában megjelölt, ezen kategóriákba sorolt egyéb alkotók.

Jelen dokumentum a Magyar Közlöny Lap- és Könyvkiadó tulajdona, további üzleti célú felhasználása tilos!

1.2. A jogdíjak a magyarországi előállítású (azaz magyarországi székhellyel rendelkező filmelőállító által előállított) filmalkotásoknak vagy azok részleteinek (a továbbiakban együtt: „filmalkotások”) analóg vagy digitális hordozón (pl. DVD, Blu-Ray) történő többszörözése, illetve példányonkénti terjesztése után fizetendők. Nem tartozik a jelen díjszabás hatálya alá a filmalkotások haszonkölcsönbe [Szjt. 23. § (3)], illetve bérbeadása [Szjt. 23. § (6)].

1.3. A jelen jogdíjközlemény hatálya azon művekre terjed ki, amelyek a szerzői jogról szóló 1999. évi LXXVI. törvény alapján filmalkotásnak minősülnek.

1.4. A jogdíj fizetésére az Szjt. 66. § (3) bekezdése alapján elsősorban a filmalkotás előállítója köteles, kivéve, ha a filmelőállító és a -felhasználó együttes nyilatkozatával bizonyítja, hogy az előállító a felhasználóval kötött szerződésében a szerzői jogdíj fizetésének kötelezettségét kifejezetten és egyértelműen áthárította a felhasználóra, mely utóbbi esetben a jogdíjat a felhasználó köteles megfizetni (a továbbiakban egységesen: jogdíjfizetésre kötelezett).

2. A jogdíj mértéke

2.1. A jogdíj mértéke függ egyrészt a többszörözött mű árától, másrészt a többszörözés példányszámától, harmadrészt a felhasznált szerzői jogi védelem alatt álló filmalkotásnak (filmalkotásoknak) az adott hordozón lefoglalt arányától.

A fizetendő jogdíj kiszámításának módszere:

A példányonkénti, fogyasztói (áfát magában foglaló) ár 8%-a, vagy a felvételkiadó nettó (áfa nélküli) átadási árának (terjesztők számára közzétett katalógusár, PPD) 11%-a, szorozva a megjelenés példányszámával, szorozva a hordozón felhasznált szerzői jogi védelem alatt álló filmalkotás (filmalkotások) elfoglalt helyének arányával (a hordozó teljes, használt kapacitásához viszonyítva). Az előző mondat alapján kiszámított jogdíjat elosztva a film perchosszával, a kapott összegnek meg kell haladnia a 0,64 Ft-ot (minimumjogdíj).

A speciális célú, nem önálló terjesztésre szánt hordozók (pl. lapmelléklet) többszörözése esetén fizetendő jogdíjat, illetve az esetleges kedvezmény mértékét a FilmJus a hasonló felhasználások elveinek a figyelembevételével, esetenként állapítja meg.

2.2. Az egyenlő bánásmód követelményét szem előtt tartva a jelen jogdíjközlemény hatálya alatt az alábbi jogdíjkedvezmény adható: amennyiben a jogdíjfizetésre kötelezett egyedi megállapodást köt a FilmJus-szal a jogdíjközlemény alapján történő jogdíjfizetésről és a rendszeres adatszolgáltatásról, valamint szerződésszerűen, teljeskörűen adatot szolgáltat és a jogdíjközleményben meghatározott határidőn belül jogdíjat fizet a FilmJus-nak, akkor a FilmJus az adott jogdíjfizetésre kötelezettre vonatkozóan a fizetendő jogdíjnak a 2.1. pontban meghatározott minimumát 30%-kal csökkentett összegben veszi figyelembe.

2.3. A 2.1. pontban megállapított jogdíj nem tartalmazza az általános forgalmi adót, melyet a jogdíjfizetésre kötelezettnek a megállapított jogdíjon felül, a mindenkor hatályos jogszabályoknak megfelelően kell megfizetnie.

2.4. A jogdíjakkal való elszámolás és a jogdíj megfizetése a többszörözés megkezdése előtt esedékes.

„A kulturális örökség védelméről szóló törvényben meghatározott közgyűjtemények esetében az egyenlő bánásmód követelményét szem előtt tartva a FilmJus a felhasználóval kötött egyedi megállapodásban a jogdíjfizetés határidejét az előző mondattól eltérően is megállapíthatja.”

3. Adatszolgáltatás

3.1. A jogdíjfizetésre kötelezett a jelen jogdíjközlemény tárgyi hatálya alá tartozó filmalkotások analóg vagy digitális hordozón többszörözött példányonkénti terjesztése esetén az alábbi adatokat köteles szolgáltatni a FilmJus-nak:

a) a filmalkotás
– címe,
– műfaja,
– előállításának éve,
– előállítója,
– jelen jogdíjközlemény hatálya alá tartozó szerzőinek (1.1. pont) neve,
– hossza (min:sec)/részlet esetén a felhasznált részlet hossza,

b) részlet felhasználása esetén annak pontos megjelölése, hogy a felhasznált részlet a műben hol található (min:sec – min:sec);

c) a többszörözött példányszám;

d) a 2.1 pontnak megfelelően az áfát magában foglaló fogyasztói ár vagy a PPD összege;

e) a hordozón felhasznált szerzői jogi védelem alatt álló filmalkotás (filmalkotások) elfoglalt helyének aránya (a hordozó teljes, használt kapacitásához viszonyítva).

3.2. A FilmJus és a jogdíjfizetésre kötelezett közötti szerződés részét képező adatlapon a jogdíjfizetésre kötelezett köteles a sokszorosítóval igazoltatni, hogy a filmalkotást az adatlapon megjelölt példányszámban sokszorosítja.

3.3. Az adatszolgáltatás a többszörözés megkezdése előtt esedékes.

Jelen dokumentum a Magyar Közlöny Lap- és Könyvkiadó tulajdona, további üzleti célú felhasználása tilos!

4. Közös szabályok

4.1. A felhasználás részletes feltételeiről a FilmJus és a jogdíjfizetésre kötelezett szerződésben állapodnak meg. A FilmJus a felhasználás részletes feltételeiről szóló szerződésben a jogdíjfizetésre kötelezettek között indokolatlan megkülönböztetést nem alkalmazhat, azonos feltételek mellett azonos kedvezményeket biztosít.

4.2. A jelen jogdíjközlemény filmelőállítóra vonatkozó rendelkezéseit kell alkalmazni arra a természetes vagy jogi személyre, vagy jogi személyiséggel nem rendelkező gazdasági társaságra is, akire/amelyre a filmelőállító által a szerzőktől megszerzett, az 1.2. pontban rögzített módon történő felhasználásra, illetve a felhasználás engedélyezésére vonatkozó vagyoni jog szerződés vagy jogszabályi rendelkezés folytán átszállt.

4.3. Késedelmes jogdíjfizetés esetén a jogdíjfizetésre kötelezett a Ptk. 301/A. § szerinti késedelmi kamatot köteles fizetni. Ha a felhasználási engedélyt az 1.1. pontban említett filmszerzők nevében a FilmJus adja, és a jogdíjfizetésre kötelezett a felhasználáshoz nem kért engedélyt, vagy a felhasználási engedély terjedelmét túllépte, a késedelmi kamat megfizetése a felhasználás megkezdésének napjától esedékes.

5. A jogdíjközlemény időbeli hatálya

A fenti jogdíjak és felhasználási feltételek 2011. január 1. napjától 2011. december 31. napjáig érvényesek.*

FilmJus

A díjszabást az Szjt. 90. § (2) bekezdése alapján jóváhagyom:

A NEFMI SZMSZ-ről szóló 6/2010. (X. 19.) NEFMI utasítás alapján a nemzeti erőforrás miniszter nevében eljárva:

Budapest, 2011. január 31.

Szőcs Géza s. k.,
kultúráért felelős államtitkár

* Az Szjt. 90. §-ának (10) bekezdése szerint a díjszabást a jogkezelő egyesület a jóváhagyást követően a Hivatalos Értesítőben nyilvánosságra hozza. Ennek megtörténtéig az előző időszakra megállapított és jóváhagyott – a Hivatalos Értesítőben korábban nyilvánosságra hozott – díjszabást kell alkalmazni akkor is, ha az az időtartam, amelyre ez utóbbi díjszabást megállapították, időközben lejárt.

A Magyar Hanglemezkiadók Szövetségének (MAHASZ) jogdíjközleménye a hangfelvételek nem kereskedelmi forgalomba hozatal céljából történő többszörözéséért fizetendő hangfelvétel előállítói jogdíjakról és e felhasználások egyéb feltételeiről

A MAHASZ a hangfelvételek nem kereskedelmi forgalomba hozatal céljából történő többszörözéséért [1999. évi LXXVI. törvény (Szjt.) 76. § (1) bekezdés a) pont] fizetendő hangfelvétel előállítói jogdíjakat és e felhasználások egyéb feltételeit az alábbiak szerint határozza meg:

1. Zenegépekben történő felhasználás céljából készült többszörözés

1.1. A felhasználó a hangfelvételnek a zenegép tárolójába történő többszörözésére tekintettel a közös jogkezelő szervezetnek fizetendő jogdíjat az alábbi A) B) pontokban leírtak bármelyike szerint, vagylagosan teljesítheti. Amennyiben a felhasználó több zenegépet működtet, úgy az egyes zenegépek tekintetében is jogosult a két jogdíjfizetési forma között választani. A felhasználó jelen jogdíjközlemény közzétételétől számított 15 napon belül köteles írásban közölni a közös jogkezelő szervezettel, hogy az egyes zenegépekbe történő többszörözést az alábbiak közül mely formában kívánja jogosítani valamint a zenegépek gyári számát és működtetési helyét (a továbbbiakban: Nyilatkozat). A felhasználónak nincs lehetősége egy adott zenegép vonatkozásában év közben módosítani a választott jogosítási formát. Amennyiben a jelen pontban megjelölt határidőt a felhasználó elmulasztja, akkor mindazon zenegépek tekintetében, melyekkel kapcsolatban nem tette meg a Nyilatkozatot, a B) pont szerinti „Többszörözésenkénti jogosítás” szabályait kell alkalmazni a 2011. évben. Az átalánydíjas jogosításról a többszörözésenkénti jogosításra való áttéréssel összefüggésben keletkező elszámolási kötelezettségének a felhasználó az A) pont utolsó bekezdésében leírt szabályok szerint tesz eleget. Ezen túlmenően a közös jogkezelő szervezet a Nyilatkozat megküldésére nyitva álló határidő elmulasztása miatt késedelmi kötbért számít fel, melynek mértéke 500 Ft/nap/zenegép.

Jelen dokumentum a Magyar Közlöny Lap- és Könyvkiadó tulajdona, további üzleti célú felhasználása tilos!

A) Átalánydíjas jogosítás

2011. december 31-ig üzembe helyezett zenegépek esetében a felhasználó naptári negyedévente zenegépenként 11 250 Ft+áfa (évi 45 000 Ft+áfa) díjat köteles megfizetni. E díj megfizetése mellett a felhasználó korlátlan mennyiségű hangfelvételt jogosult a zenegép tárolójára tölteni, de azok csak 2011. december 31-ig tekinthetők jogosítottnak. Átalánydíjas jogosításra csak olyan felhasználó térhet át, amelynek a korábbi évekről nincs jogdíjhátraléka.

A felhasználó a fent megjelölt jogdíj összegét minden naptári negyedév első hónapjának ötödik napjáig köteles számla ellenében megfizetni. Amennyiben a felhasználó a jogdíj megfizetésével tizenöt nap késedelembe esik, úgy e határidő lejártát követően e felhasználó zenegépeiben megtalálható hangfelvételeket – azon hangfelvételek kivételével, melyeket a felhasználó korábban többszörözésenként jogosított – jogosítatlannak kell tekinteni és a felhasználó a továbbiakban kizárólag hangfelvételenként végezheti a jogosítást.

Amennyiben a felhasználó az egész évre fizetendő jogdíjat a jelen jogdíjközlemény kihirdetésétől számított 30 napon belül egy összegben fizeti meg, valamint a felhasználónak sem a fizetendő jogdíj, sem az adatszolgáltatás tekintetében nincs hátraléka, úgy a fizetendő jogdíjból 10% kedvezményben részesül.

2008. december 31. után üzembe helyezett zenegépek esetében az üzembe helyezéskor a felhasználó a jelen pontban meghatározott éves díjnak (45 000 Ft + áfa) megfelelő összeget köteles megfizetni üzembe helyezési díjként. Az üzembe helyezés negyedévének vonatkozásában a felhasználó a jelen pont első bekezdésében meghatározott jogdíjat is köteles megfizetni, függetlenül attól, hogy az adott negyedéven belül mikor történik az üzembe helyezés.

A felhasználó írásban közli azoknak a zenegépeknek a gyári, illetve azonosító számát, működtetési helyét, melyeknek tárolójára a többszörözések kerülnek. A zenegépre vonatkozó, előbbiekben felsorolt adatszolgáltatáshoz képest történt bármilyen változást a felhasználó azonnali hatállyal köteles bejelenteni a közös jogkezelő szervezetnél.

A felhasználó félévenként köteles részletes adatszolgáltatást nyújtani az általa végzett többszörözésekről Excel táblázatban, pontosan megadva a hangfelvételek előadóját, címét, előállítóját és az adott hangfelvételről készített többszörözések számát. Az adatszolgáltatást a következő időszakokra kell teljesíteni: a 2011. január 1. és június 30-ig készített többszörözések tekintetében 2011. július 30-ig, a 2011. június 30. és december 31. között végzett többszörözések tekintetében pedig 2012. január 31-ig kell a többszörözésekről tájékoztatást nyújtani. Amennyiben a felhasználó a jelen szerződés szerinti adatszolgáltatási kötelezettségének időben és maradéktalanul eleget tesz, úgy a fizetendő jogdíjból 10% kedvezmény illeti meg, amelyet a közös jogkezelő szervezet a soron következő jogdíjfizetés alkalmával ír jóvá a felhasználó részére. Amennyiben a felhasználó nem folytatja a felhasználást és így jogdíjfizetési kötelezettsége sem keletkezik, úgy a 10%-os kedvezménynek megfelelő összeget a közös jogkezelő szervezet visszatéríti a felhasználónak. Amennyiben a felhasználó a felhasznált hangfelvételekre vonatkozó jelen szerződés szerinti adatszolgáltatási kötelezettségének teljesítésével több, mint 14 napos késedelembe esik, a felhasználó kötbérként a díjfizetési időszak jogdíjának egy (1) %-át köteles a MAHASZ részére a késedelem minden napja után megfizetni. A késedelmi kötbér nem haladhatja meg az adatszolgáltatással érintett jogdíjfizetési időszak jogdíjának kétszeresét. A MAHASZ a kötbért akkor is követelheti, ha nem keletkezett kára az adatszolgáltatási kötelezettség nem szerződésszerű teljesítéséből, továbbá érvényesítheti a kötbért meghaladó kárát is. A kötbér megfizetése nem mentesíti a felhasználót az adatszolgáltatási kötelezettség teljesítése alól.

Átalánydíjas rendszerből többszörözésenkénti jogosításra való áttérés esetén a felhasználó e szándékának írásbeli bejelentésével egyidejűleg ugyancsak írásban közli a közös jogkezelő szervezettel a gépnek az átalánydíjra való átjelentésekor rögzített tartalma és a bejelentés napján fennálló tartalma közötti eltérést. Mindazon hangfelvételek után, melyek a korábbi időpontban nem szerepeltek a zenegép tárolóján, a felhasználó megfizeti a többszörözésenként fizetendő jogdíjat.

B) Többszörözésenkénti jogosítás

A jogdíj mértéke hangfelvételenként és többszörözésenként 160 Ft + áfa.

Felhasználó a hangfelvételek jelen jogdíjközleményben megjelölt célú másolását megelőzően hozzájárulást kér a közös jogkezelő szervezettől a többszörözni kívánt hangfelvétel címének, előadójának, kiadójának és a többszörözések számának írásban történő megjelölésével. A felhasználó egyidejűleg írásban közli azoknak a zenegépeknek a gyári, illetve azonosító számát, működtetési helyét, melyeknek tárolójára a többszörözések kerülnek, valamint a zenegépeknek az adott frissítés utáni aktuális tartalmát gépenkénti bontásban. A zenegépre vonatkozó, előbbiekben felsorolt adatszolgáltatáshoz képest történt bármilyen változást a felhasználó azonnali hatállyal köteles bejelenteni a közös jogkezelő szervezetnél.

A közös jogkezelő szervezet a felhasználó által megjelölt hangfelvételek után fizetendő jogdíjról számlát állít ki és azt eljuttatja a felhasználóhoz. A közös jogkezelő szervezet hozzájárulását kizárólag a jogdíj megfizetését követően lehet megadottnak tekintetni, ennek megfelelően a felhasználó kizárólag a számla kiegyenlítését követően jogosult elvégezni a többszörözést.

Jelen dokumentum a Magyar Közlöny Lap- és Könyvkiadó tulajdona, további üzleti célú felhasználása tilos!

A felhasználó fizetési kötelezettségének oly módon tesz eleget, hogy a többszörözés megkezdése előtt a jelen pont első bekezdésében leírt adatszolgáltatást nyújtja a közös jogkezelő szervezet számára, mely adatszolgáltatásnak megfelelően a közös jogkezelő szervezet számlát bocsát ki. A számlát a felhasználó annak kézhezvételétől számított 8 napon belül köteles kiegyenlíteni. A jelen közlemény szerinti felhasználást a felhasználó csak a számla kiegyenlítését követően kezdheti meg.

1.2. Az 1.1.-ben leírt jogosítási formák közös szabályai

A többszörözéshez az engedélyt kizárólag abban az esetben lehet megadottnak tekinteni, amennyiben a többszörözéssel kapcsolatban fizetendő jogdíjat tartalmazó számlát a felhasználó teljes egészében kiegyenlítette.

Jelen jogdíjközlemény 1. pontjában leírt felhasználás tekintetében felhasználónak a zenegép tulajdonosa és nem a többszörözést technikailag végző személy (természetes vagy jogi) minősül. A zenegép tulajdonosának elsősorban a nyilvános helyet működtető cég vagy magánszemély tekintendő, kivéve, ha az szerződéssel tudja bizonyítani, hogy a zenegép egyéb jogcímen működik a nyilvános helyen (pl. bérleti szerződés). Ez esetben a szerződést kötő másik cég vagy magánszemély tekintendő a zenegép tulajdonosának, azaz felhasználónak.

Felhasználó hozzájárulását adja ahhoz, hogy az általa bejelentett zenegépek tartalmát a közös jogkezelő szervezet vagy annak megbízottja a helyszínen ellenőrizze. Felhasználó a zenegépen könnyen hozzáférhető helyen feltünteti a felhasználó nevét vagy elnevezését, lakhelyét, illetve székhelyét és telefonszámát (cégek esetén a képviselő telefonszámát) valamint a zenegép azonosító számát.

Amennyiben a többszörözni kívánt hangfelvétel az eredeti hangfelvétel karaoke változata, úgy a felhasználó a karaoke változat alapjául szolgáló eredeti hangfelvétel előadóján és a dal címén kívül a karaoke változat előállítóját is köteles feltüntetni és egy „K" betűjelzéssel megkülönböztetni az eredeti hangfelvételtől. A karaoke megjelölése önmagában nem mentesíti a felhasználót a karaoke hangfelvétel előállítójának feltüntetése alól.

A felhasználás egyéb feltételeiről a MAHASZ és a felhasználók szerződésben állapodnak meg.

Jelen jogdíjközlemény hatálya nem terjed ki azokra a felhasználásokra, amikor a felhasználó nem a zenegép tárolójára készít többszörözést, hanem egy általa üzemeltetett központi számítógép tárolójáról továbbítja (kábelen vagy bármilyen más módon) a zenegépbe a hangfelvételt. Ez a felhasználási mód az Szjt. 76. § (1) bekezdés c) pontjában leírt felhasználást valósítja meg, melynek jogosítására a hangfelvétel előállítójának van kizárólagos joga.

A felhasználó valamennyi adatszolgáltatási kötelezettségét a zenegep@mahasz.hu e-mail címre köteles elküldeni. Bármilyen más módon történő adatközlés érvénytelen.

2. A hangfelvétel – az 1. pontban leírt felhasználási módtól eltérő – többszörözése

2.1. A felhasználó a hangfelvétel többszörözésére tekintettel a közös jogkezelő szervezetet megillető jogdíjat az alábbi A)–B) pontokban leírtak bármelyike szerint, vagylagosan teljesítheti:

A) Átalánydíjas jogosítás

a) amennyiben a felhasználó lemezlovas, úgy évi 90 000 Ft + áfa jogdíj megfizetése mellett szerez hozzájárulást a hangfelvételek többszörözéséhez. E díj megfizetése mellett a felhasználó korlátlan mennyiségű hangfelvételt jogosult többszörözni, de azok csak 2011. december 31-ig tekinthetők jogosítottnak.

b) Amennyiben a felhasználó vendéglátó-, kereskedelmi vagy szálláshely működtetője, akkor a fizetendő jogdíj

– évi 162 500 Ft + áfa, amennyiben a helyszín 01h után is nyitva tartó vendéglátóhely (E díj megfizetése korlátlan számú hangfelvétel többszörözésre jogosít)

– évi 45 000 Ft + áfa minden egyéb esetben [e díj megfizetése legfeljebb 30 db audio formátumú (.vaw) hangfelvételeket tartalmazó írott CD készítésére illetve 450 hangfelvétel többszörözésére jogosít].

Amennyiben az éves díjat a felhasználó egy összegben és legkésőbb a jelen jogdíjközlemény kihirdetésétől számított harminc napig megfizeti, úgy 10% engedményben részesül.

A felhasználó a jelen pontban megjelölt jogdíj megfizetésével hozzájárulást szerez ahhoz, hogy a hangfelvételeket jelen jogdíjközleményben meghatározott felhasználási módok céljára (tehát nem kereskedelmi forgalomba hozatal céljából) bármilyen adathordozóra (számítógép merevlemeze, írható CD, DVD stb.) többszörözze.

A jelen jogdíjközlemény II./A. pont szerinti jogosítást választó felhasználó számára a közös jogkezelő szervezet igazolványt bocsát ki, mely vagy a többszörözést készítő, illetve bemutató magánszemély vagy nyilvános hely nevére szól. A felhasználó köteles az igazolványt magánál, illetve a nyilvános helyen tartani. Felhasználó a közös jogkezelő szervezet illetve bármilyen a többszörözések jogosítását ellenőrizni kívánó hatóság (Nemzeti Adó- és Vámhivatal) számára köteles az igazolványt bemutatni. Magánszemély esetén az igazolvány kizárólag a személyi igazolvánnyal együtt érvényes.

A felhasználó félévenként köteles részletes adatszolgáltatást nyújtani az általa végzett többszörözésekről Excel táblázatban, pontosan megadva a hangfelvételek előadóját, címét, előállítóját és az adott hangfelvételről készített többszörözések számát. Az adatszolgáltatást a következő időszakokra kell teljesíteni: a 2011. január 1. és június 30-ig készített

Jelen dokumentum a Magyar Közlöny Lap- és Könyvkiadó tulajdona, további üzleti célú felhasználása tilos!

többszörözések tekintetében 2011. július 30-ig, a 2011. június 30. és december 31. között végzett többszörözések esetén 2012. január 31-ig a többszörözésekről tájékoztatást nyújtani. Amennyiben a felhasználó az adatszolgáltatási kötelezettségének a fenti határidőkben, a megadott tartalommal és formátumban maradéktalanul eleget tesz, úgy jogosult a jelen pont első bekezdésében meghatározott jogdíjat 10%-kal csökkenteni. Ezen engedmény arányos részét a felhasználó mindkét adatközlés teljesítése után érvényesítheti a közös jogkezelő szervezettel szemben, amely az engedmény összegét a felhasználó választása szerint vagy a felhasználó által fizetendő jogdíjból írja jóvá, vagy azt számla ellenében visszatéríti a felhasználónak.

B) Példányonkénti jogosítás

A felhasználó minden egyes másolatért 1800 Ft + áfa/másolat jogdíjat fizet meg

A felhasználó köteles minden egyes másolat elkészítését megelőzően írásban, elektronikus formában (Access vagy Excel formátumban) közölni a közös jogkezelő szervezettel az írható CD-re többszörözni kívánt hangfelvételek listáját, megjelölve az előadóművészt, a hangfelvétel címét és kiadóját. Egy adathordozóra legfeljebb 90 perc lejátszási idejű hangfelvétel másolható.

A közös jogkezelő szervezet a felhasználó által megjelölt többszörözésekre tekintettel fizetendő díjat tartalmazó számlát eljuttatja a felhasználóhoz. A közös jogkezelő szervezet hozzájárulását kizárólag a jogdíj megfizetését követően lehet megadottnak tekinteni, következésképpen felhasználó kizárólag a számla kiegyenlítését követően végezheti el a többszörözést. A MAHASZ jogosított írható hanghordozónként egy darab számozott hologramos címkét bocsát a felhasználó rendelkezésére, – postai úton (ajánlva) vagy személyes átadás átvétel útján, mely címkét a felhasználó köteles közvetlenül az írható hanghordozóra felragasztani. A címke átadását, átvételét a felhasználó átvételi elismervény aláírásával igazolja. Amennyiben a felhasználó a címkét postai úton vette át úgy a címke átvételét igazoló átvételi elismervényt haladéktalanul visszajuttatja (személyesen vagy ajánlott postai küldemény formájában) a MAHASZ-hoz. További címkék átvételére a felhasználó csak abban az esetben jogosult, amennyiben a korábban átvett címkékre vonatkozó átvételi elismervényeket visszajuttatta a közös jogkezelő szervezethez. A címke postai úton történő kézbesítése esetén a közös jogkezelő szervezet a küldeménynek a posta által történő elvesztéséért nem vállal felelősséget.

A másolatok nem készülhetnek újraírható CD-R-re (CD-RW) sem bármilyen más újraírható formátumra. A CD-R-t csak az a személy használhatja, aki a jogdíjat megfizette.

C) Alkalmankénti jogosítás

Alkalmanként 8000 Ft–áfadíj megfizetése mellett egy adott, előre bejelentett alkalomra jogosíttathatja a felhasználó (DJ, vendéglátó, kereskedelmi, illetve szálláshely működtetője, rendezvény szervezője stb.) a többszörözött hangfelvételeket. Az adott alkalmat az időpont és helyszín megjelölésével a felhasználó legkevesebb három munkanappal korábban köteles bejelenteni a MAHASZ-nál és egyidejűleg befizetni a 2.2. pontban megjelölt bankszámlaszámra a jogdíj összegét. A befizetésről a MAHASZ számlát állít ki és megküldi a felhasználó által megadott postai címre, illetve a felhasználó kérése szerint az általa megadott e-mail címre vagy faxszámra. E számlát és a befizetést igazoló bizonylatot a felhasználó köteles a bejelentett alkalomkor a helyszínen magánál tartani és ellenőrzés esetén felmutatni.

A jelen pontban leírt jogosítási formával kizárólag azok a felhasználók élhetnek, akikkel, amelyekkel szemben a jelen jogdíj közlemény tárgyát képező felhasználással kapcsolatos engedélyek beszerzésének elmulasztása miatt korábban még nem indult büntető eljárás.

2.2. A felhasználás egyéb feltételei

A felhasználó a 2.1. pontban felsorolt jogosítási formák bármelyikével kapcsolatos bejelentési és adatszolgáltatási kötelezettséget a dj@mahasz.hu e-mail címen köteles teljesíteni. A bejelentés alkalmával a felhasználó minden esetben köteles megadni pontos nevét, címét, illetve amennyiben eltér, a számlázási címet, valamint a kártyán feltüntetendő adatokat a választott jogosítási formát illetve az adott jogosítási forma esetében előírt további adatokat.

A 2.1 pontban megjelölt díjakat a felhasználó a közös jogkezelő szervezet bankszámlájára (Magyar Hanglemezkiadók Szövetsége OTP. XIII. kerületi fiók 11713005-20413435) teljesíti átutalással vagy készpénzbefizetéssel, mely befizetés bármely OTP fióknál teljesíthető. A befizetést követően a közös jogkezelő szervezet számlát állít ki a jogdíj összegéről a felhasználó részére.

A jelen jogdíjközlemény 2./1./A pontja alapján jogosított többszörözések csak 2011. december 31-ig tekinthetők jogosítottnak.

Amennyiben a felhasználó a 2. pont szerinti felhasználás szerint CD-re vagy a számítógép merevlemezére olyan karaoke hangfelvételt kíván másolni, amelyet a Chris Midi Stúdió Szolgáltató Bt. (1165 Budapest, Hunyadvár u. 37. B) vagy a Greg Midi Stúdió Szolgáltató Bt. (1172 Budapest, Tarcsai u. 7. B) cégektől vásárolt, úgy az erre vonatkozó engedélyt az előbbiekben említett két cégtől közvetlenül kell beszerezni.

Jelen jogdíjközlemény 2. pontjában leírt felhasználás tekintetében felhasználónak minősül a többszörözést készítő természetes vagy jogi személy. Amennyiben a többszörözést készítő személy nem azonosítható, akkor a többszörözés

Jelen dokumentum a Magyar Közlöny Lap- és Könyvkiadó tulajdona, további üzleti célú felhasználása tilos!

birtoklója (különösen a többszörözés bemutatója, illetve a nyilvános hely üzemeltetője vagy tulajdonosa) minősül felhasználónak. A hangfelvétel többszörözésére tekintettel fizetendő jogdíjat a közös jogkezelő szervezet az előbbiekben leírt sorrendben bármelyik – az előbbiekben felsorolt – felhasználóval szembe jogosult érvényesíteni A többszörözés birtoklója a többszörözés készítőjével kötött olyan tartalmú szerződés felmutatása esetén mentesül a jogdíjfizetési kötelezettség alól, mely alapján megállapítható, hogy a jogdíj megfizetését a többszörözés készítője vállalta.

Az engedély, illetve jogdíjfizetés nélkül végzett másolás jogosítatlan többszörözésnek minősül, mely cselekmény kimeríti a Btk. 329./A §-a szerint büntetni rendelt szerzői vagy szerzői joghoz kapcsolódó jogok megsértése bűncselekményt.

Jelen jogdíjközleményben meghatározott jogosítási módok nem alkalmazandók az Interneten jogszerűen működő szolgáltatás igénybevételével letöltött hangfelvételekről készített (a szolgáltatás által engedélyezett számú) többszörözésekre.

III. A jogdíjközlemény alkalmazásának egyéb feltételei

A jelen jogdíjközlemény alapján megadott hozzájárulás kizárólag a jogdíj megfizetését követő időszakra érvényes.

Amennyiben a felhasználó a közös jogkezelő szervezet hozzájárulása nélkül végzi a hangfelvételek többszörözését, úgy a jogdíj utólagos megfizetésekor többszörözött hangfelvételenként 320 Ft + áfa összeget köteles megfizetni a közös jogkezelő szervezetek részére.

Jelen jogdíjközlemény hatálya nem terjed ki a hangfelvétel kereskedelmi forgalomba hozatal céljából történő többszörözésére. A hangfelvétel ilyen jellegű többszörözéséhez a hozzájárulást a hangfelvétel előállítójától lehet közvetlenül megszerezni. Kereskedelmi forgalomba hozatalnak minősül különösen a többszörözés nagy, vagy kiskereskedelmi boltokban, csomagküldő szolgálaton vagy interneten keresztül történő terjesztése, illetve nyilvánosság számára történő hozzáférhetővé tétele.

A nyilvános helyen fellelhető másolat nem tekinthető magáncélú másolatnak. [Szjt. 33. § (2)–(3) bek. 35. § (1)–(3) bek.] Nyilvánosnak minősül minden hely, ahol a családon és annak társasági, ismerősi körén kívüli személyek gyűlnek össze. [Szjt. 24. § (3) bek.]

A jelen jogdíjközleményben meghatározott jogdíj megfizetésén túl a hangfelvételben foglalt mű többszörözéséhez [Szjt. 18. § (1) bek.] hozzájárulást kell kérni az Artisjus Magyar Szerzői Jogvédő Iroda Egyesülettől. A hangfelvételek nyilvánossághoz közvetítése [Szjt. 77. § (1) bek.] után fizetendő jogdíjat a nyilvános hely üzemeltetője köteles megfizetni az Artisjus Magyar Szerzői Jogvédő Iroda Egyesület részére.

IV. A jogdíjközlemény alkalmazásának időbeli hatálya

A fenti jogdíjak és felhasználási feltételek 2011. január 1. napjától 2010. december 31. napjáig érvényesek.*

MAHASZ

A díjszabást az Szjt. 90. § (2) bekezdése alapján jóváhagyom:

A NEFMI SZMSZ-ről szóló 6/2010. (X. 19.) NEFMI utasítás alapján a nemzeti erőforrás miniszter nevében eljárva:

Budapest, 2011. január 31.

Szőcs Géza s. k.,
kultúráért felelős államtitkár

* Az Szjt. 90. §-ának (10) bekezdése szerint a díjszabást a jogkezelő egyesület a jóváhagyást követően a Hivatalos Értesítőben nyilvánosságra hozza. Ennek megtörténtéig az előző időszakra megállapított és jóváhagyott – a Hivatalos Értesítőben korábban nyilvánosságra hozott – díjszabást kell alkalmazni akkor is, ha az az időtartam, amelyre ez utóbbi díjszabást megállapították, időközben lejárt.

Jelen dokumentum a Magyar Közlöny Lap- és Könyvkiadó tulajdona, további üzleti célú felhasználása tilos!

A Magyar Reprográfiai Szövetség közleménye a fénymásolással, vagy más hasonló módon reprográfiára szolgáló eszközökkel történő többszörözés után járó (reprográfiai) jogdíjakról

A Magyar Reprográfiai Szövetség a szerzői jogról szóló 1999. évi LXXVI. Törvény (a továbbiakban: Szjt.) 21. § (1), (2), (3), (4) valamint a 22. § (1) és (2) bekezdése alapján, reprográfiával sokszorosított szerzői művek magáncélú másolására tekintettel az alábbi díjakat állapítja meg.

I. Fejezet

A reprográfiára szolgáló készülékek körének meghatározásáról szóló 158/2000. (IX. 13.) Korm. rendelet mellékletében (a továbbiakban: Rendelet) felsorolt reprográfiára szolgáló készülék gyártása, illetve behozatala után készülékenként járó díjat az alábbi személy a következő határidőn belül köteles megfizetni:

– a reprográfiára szolgáló készülék belföldi gyártása esetén a készülék gyártója, a forgalomba hozataltól vagy – ha ez a korábbi – a forgalomba hozatali céllal történő raktáron tartás megkezdésétől számított 8 napon belül,

– a reprográfiára szolgáló készülék külföldi gyártása esetén a jogszabály szerint vámfizetésre kötelezett személy, a vámkezelés befejezésétől számított 8 napon belül,

– a reprográfiára szolgáló készülék külföldi gyártása esetén, ha a behozatal nem jár vámfizetési kötelezettséggel: a készüléket belföldön először forgalomba hozó személy (vele egyetemlegesen az országba behozó személy), a forgalomba hozataltól vagy – ha ez a korábbi – a forgalomba hozatali céllal történő raktáron tartás megkezdésétől számított 8 napon belül.

1. Fénymásoló és egyéb másoló berendezések behozatala vagy belföldi gyártása esetén:
a fizetendő jogdíj a készülék beszerzési árának, illetve gyártói kibocsátási árának 2%-a.

2. Nyomtató berendezések behozatala vagy belföldi gyártása esetén:
a fizetendő jogdíj a készülék beszerzési árának, illetve gyártói kibocsátási árának 2%-a.

3. Összetett gépek (multifunkciós berendezések) behozatala vagy belföldi gyártása esetén:
a fizetendő jogdíj a készülék beszerzési árának, illetve gyártói kibocsátási árának 2%-a.

II. Fejezet

A Rendeletben felsorolt, reprográfiára szolgáló készüléket ellenérték fejében üzemeltető személy, az alábbi díjat köteles megfizetni készülékenként és havonta.

1. Fénymásoló, nyomtató üzletekben (ún. copy, illetve print shopokban)
vagy más vállalkozások által három, vagy ennél több reprográfiára szolgáló készülék ellenérték fejében történő üzemeltetése esetén, illetve csak egy vagy két készülék üzemeltetése esetén, amennyiben az üzlet vagy vállalkozás fő tevékenységi köre a másolás, illetve nyomtatás, az üzemeltetőnek az alábbi díjat kell megfizetnie készülékenként és havonta:

Településtípusonként a készülék másolási/nyomtatási sebességét figyelembe véve	1–12 másolat/nyomat percenként	13–50 másolat/nyomat percenként	Több mint 50 másolat/nyomat percenként
Budapesten	5000 Ft	9800 Ft	12 000 Ft
Városban 30 000 lakos fölött	4200 Ft	8000 Ft	10 000 Ft
Városban 30 000 lakos alatt	3600 Ft	7200 Ft	9 000 Ft
Egyéb településen 1000 lakos fölött	2800 Ft	5500 Ft	7 200 Ft
Egyéb településen 1000 lakos alatt	2000 Ft	4800 Ft	6 500 Ft

Jelen dokumentum a Magyar Közlöny Lap- és Könyvkiadó tulajdona, további üzleti célú felhasználása tilos!

2. Kiskereskedelmi üzletekben

vagy más vállalkozások által egy vagy két reprográfiára szolgáló készülék ellenérték fejében történő üzemeltetése esetén, amennyiben az üzlet vagy vállalkozás fő tevékenységi köre nem a másolás, az üzemeltetőnek az alábbi díjat kell megfizetnie készülékenként és havonta:

Településtípusonként a készülék másolási/nyomtatási sebességét figyelembe véve	1–12 másolat/nyomat percenként	13–50 másolat/nyomat percenként	Több mint 50 másolat/nyomat percenként
Budapesten	4000 Ft	7200 Ft	9000 Ft
Városban 30 000 lakos fölött	3000 Ft	5500 Ft	7200 Ft
Városban 30 000 lakos alatt	2400 Ft	4900 Ft	6600 Ft
Egyéb településen 1000 lakos fölött	1300 Ft	3300 Ft	4900 Ft
Egyéb településen 1000 lakos alatt	900 Ft	2800 Ft	4000 Ft

3. Felsőoktatási intézményekben

(beleértve valamennyi szervezeti egységét például intézeteit, részlegeit, könyvtárait és kollégiumait) reprográfiára szolgáló készülék ellenérték fejében történő üzemeltetése esetén, az üzemeltetőnek az alábbi díjat kell megfizetnie készülékenként és havonta:

8000 Ft

4. Nyilvános könyvtárakban, közoktatási és közművelődési intézményekben

(például közép- és általános iskolákban, ezek diákotthonaiban, művelődési házakban) reprográfiára szolgáló készülék ellenérték fejében történő üzemeltetése esetén, az üzemeltetőnek az alábbi díjat kell megfizetnie készülékenként és havonta:

Budapesten	3600 Ft
Városban 30 000 lakos fölött	2800 Ft
Városban 30 000 lakos alatt	2400 Ft
Egyéb településen 1000 lakos fölött	1700 Ft
Egyéb településen 1000 lakos alatt	1200 Ft

5. Egyéb intézményekben, illetve a nyilvánosság számára hozzáférhető helyen

(például vasútállomásokon, repülőtéren, postán, polgármesteri hivatalokban, ügyfélszolgálati irodákban, bíróságokon, teleházakban, internet kávézókban, lottózókban stb.) reprográfiára szolgáló készülék ellenérték fejében történő üzemeltetése esetén, az üzemeltetőnek az alábbi díjat kell megfizetnie készülékenként és havonta:

Budapesten	3000 Ft
Városban 30 000 lakos fölött	2400 Ft
Városban 30 000 lakos alatt	2000 Ft
Egyéb településen 1000 lakos fölött	1200 Ft
Egyéb településen 1000 lakos alatt	800 Ft

6. Lapadagoló nélküli nagyformátumú (tekercses) fénymásoló/nyomtató gépek

ellenérték fejében történő üzemeltetése esetén, az adott üzemeltetői kategóriához és településtípushoz tartozó legalacsonyabb díjat kell megfizetni.

Jelen dokumentum a Magyar Közlöny Lap- és Könyvkiadó tulajdona, további üzleti célú felhasználása tilos!

III. Fejezet

A díjszabás alkalmazásával kapcsolatos fogalmak és rendelkezések

1. A reprográfiára szolgáló készülékek (beleértve a színes másolat és nyomat készítésére alkalmas berendezéseket is) másolási és nyomtatási sebességének megállapításánál, az A4-es formátumra, normál papírra, normál üzemmódra és a fekete-fehér (egyszínű) másolatokra, illetve nyomatokra vonatkozó adatokat kell figyelembe venni.

2. A reprográfiára szolgáló készülékek gyártói, illetve az ilyen készülékek behozatalára tekintettel vámfizetésre kötelezettek, valamint az ilyen készüléket az országba vámfizetési kötelezettség nélkül behozók az Szjt. 22. § (1) bekezdése alapján, minden naptári hónap 10. napjáig, de legkésőbb az Szjt. 20. § (2) bekezdésében meghatározott fizetési határidőn belül kötelesek tájékoztatni a közös jogkezelő szervezetet

– a forgalomba hozott vagy behozott mennyiségről,

– a készülék fajtájáról,

– és a készülék gyártói, kibocsátási, illetve beszerzési áráról.

A készülék beszerzési árán külföldön gyártott készülék esetében az importőr nevére szóló számlával igazolt beszerzési ár értendő, függetlenül attól, hogy a készülék vámfizetési kötelezettség alá tartozik-e.

3. A Jogdíjtáblázat I. fejezetének alkalmazása szempontjából gyártónak minősül az is, aki a reprográfára szolgáló készüléket alkatrészekből állítja össze.

– Az I. fejezet 1., 2. és 3. pontjában foglalt 2%-os díj alkalmazásához a gyártót, illetve az importőrt terheli a készülék gyártói kibocsátási, illetve beszerzési árának bizonyítása. Bizonyításra elsősorban, gyártói kibocsátási ár esetén, a gyártó által kibocsátott, beszerzési ár esetén az importőr nevére szóló, az adatlapon bejelentett reprográfiai eszközök tételes azonosítására alkalmas, a készülék típusát és egységárát feltüntető, az adó- és számviteli jogszabályokban előírt követelményeknek megfelelő számlamásolatok alkalmasak.

– Az importőr az Szjt. 22. § (1) bekezdésében meghatározott adatszolgáltatás körében az adatlapon feltünteti a készülék beszerzési árát. A beszerzési ár forintban történő feltüntetéséhez az átszámítás a beszerzés napján érvényes MNB középárfolyama szerint történik.

4. Az Szjt. 22. § (2) bekezdése értelmében, a reprográfiai díjfizetésre kötelezettek tájékoztatási, adatszolgáltatási és felvilágosítási kötelezettségük – akár részleges – elmulasztása esetén, az egyébként járó díjazáson felül, a közös jogkezelő szervezet többletköltségeinek fedezésére, költségátalányt kötelesek fizetni, melynek összege a fizetendő díj összegével azonos. Amennyiben a jogdíjfizetésre kötelezettek a jogdíj megállapításához szükséges adatszolgáltatási kötelezettségük teljesítését – akár részlegesen – elmulasztják, a Magyar Reprográfiai Szövetség az Szjt. 22. § (2) bekezdésében meghatározott jogkövetkezményeket érvényesítheti.

5. Amennyiben a jogdíjfizetésre kötelezettek a jogdíj megállapításához szükséges adatszolgáltatási kötelezettségüknek nem tesznek eleget a Magyar Reprográfiai Szövetség a jogdíj alapját a helyszíni adatkérés alkalmával ismertté vált, vagy az egyéb rendelkezésre álló adatok alapján állapítja meg. A Magyar Reprográfiai Szövetség jogosult arra, hogy az Szjt. 22. § (1) bekezdésében meghatározott további adatkérés keretében egy-egy időszakra vonatkozó, a beszerzési árat igazoló számlákat – legalább 10 munkanapos határidőben – az importőrtől bekérjen, illetve az RSZ kivételesen jogosult arra, hogy az importőrrel egyeztetett módon a beszerzési árat igazoló eredeti bizonylatokba betekintsen.

6. A II. fejezet tekintetében, üzemeltetőnek azt kell tekinteni, akit a reprográfiára szolgáló készülékekkel történő másolás és nyomtatás után bármilyen címen és formában szedett ellenérték megillet. Ellenérték fejében történő másolásnak és nyomtatásnak minősül a pénzérmével vagy kártyával működtethető másoló és nyomtató berendezések üzemeltetése is, valamint a másoláshoz vagy nyomtatáshoz felhasznált papír, vagy más szolgáltatás igénybevétele ellenértékének megfizettetése.

7. A II. fejezet 1., 2., 4. és 5. pontjaiban meghatározott településtípusok és azok lakosságszámának besorolásánál a Központi Statisztikai Hivatal által mindig az utoljára közzétett adatokat kell figyelembe venni.

8. A Magyar Reprográfiai Szövetség az üzemeltetői körben a jogdíjelszámolás alapját képező adatokat, valamint a másolás módját és mértékét az adatszolgáltatás esetleges hiányosságainak bizonyíthatósága érdekében a helyszínen ellenőrizheti, azokról adatokat, illetve tájékoztatást kérhet.

9. A felsőoktatási intézmények könyvtáraira a kulturális javak védelméről és a muzeális intézményekről, a nyilvános könyvtári ellátásról és a közművelődésről szóló 1997. évi CXL. törvényben foglalt besorolástól függetlenül a II. fejezet 3. pontja alkalmazandó.

10. Az üzemeltetők a díjakat negyedéves időszakokra, legkésőbb a tárgynegyedév utolsó hónapjának 15. napjáig kötelesek megfizetni. A díjak annak a hónapnak az elejétől esedékesek, amelyben a reprográfiára szolgáló készülék működtetése megkezdődött. A Magyar Reprográfiai Szövetség a díjak megfizetéséhez jogdíjfizetési értesítőt (jogdíjbekérőt) a jogdíj megfizetésének napjával számlát küld a díjfizetésre kötelezetteknek.

Jelen dokumentum a Magyar Közlöny Lap- és Könyvkiadó tulajdona, további üzleti célú felhasználása tilos!

11. A reprográfiára szolgáló készülékek üzemeltetői kötelesek a készülékek üzembe állítását, vagy a már bejelentett üzemeltetés megváltoztatását a Magyar Reprográfiai Szövetségnek legkésőbb a változást követő 8 napon belül bejelenteni.

12. A Magyar Reprográfiai Szövetség a jogdíjközlemény megfelelő rendelkezéseiben meghatározott tételes díjfizetés helyett átalányszerződést is köthet a reprográfiára szolgáló készülékek gyártóival, az ilyen készülékek behozatala után vámfizetésre kötelezett személyekkel, az ilyen készüléket belföldön először forgalomba hozó, illetve az országba behozó személyekkel, és a készüléket ellenérték fejében üzemeltetőkkel (a továbbiakban: díjfizetésre kötelezettek), vagy azok jelentős részét megfelelő mértékben képviselő érdekképviseleti szervekkel. Átalánydíjas szerződés akkor köthető, ha

– a díjfizetésre kötelezettnek a Magyar Reprográfiai Szövetséggel szemben 3 hónapnál régebbi jogdíjtartozása nincs, és adatszolgáltatási kötelezettségének eleget tett,

– az átalánydíjas szerződés megkötését a reprográfiára szolgáló készülékek elhelyezésének és üzemeltetésének sajátos körülményei, és/vagy a díjfizetésre kötelezettek által fizetendő jogdíj jelentős mértéke, és/vagy a díjfizetésre kötelezettek nagy részének azonos országos vagy regionális érdekképviseleti szervben való önkéntes tagsága és az érdekképviseleti szerv átalánydíjas szerződés kötésére irányuló jogszabály- és alapszabályszerű felhatalmazása ezt lehetővé és indokolttá teszi, vagy a díjfizetésre kötelezettek azonos kereskedelmi hálózathoz, szolgáltatóhoz (franchise) vagy intézményhez tartoznak és a hálózatot üzemeltető a tagokkal kötött szerződésben átvállalja a reprográfiai díj megfizetését, valamint a díjfizetés alapjául szolgáló adatoknak, illetve azok változásainak bejelentését,

– az átalánydíjas szerződések megkötése során a Magyar Reprográfiai Szövetség az átalánydíjas szerződésekkel érintett díjfizetésre kötelezettek között indokolatlan megkülönböztetést nem alkalmazhat, azaz azonos feltételek mellett, azonos kedvezményeket biztosít,

– országos érdekképviseleti szervekkel csak akkor köthető átalányszerződés, ha az érdekképviseleti szerv a tagjai (az érintett díjfizetésre kötelezettek) jogdíjfizetéséért megfelelő biztosítékot nyújt, és/vagy a jogdíjfizetési kötelezettséget egészben vagy részben átvállalja.

13. Az I. fejezet 1–3. és II. fejezet 1–6. pontjaiban meghatározott jogdíj nem tartalmazza az általános forgalmi adót. A megállapított jogdíjat a mindenkor hatályos áfatörvény szerinti általános forgalmi adó terheli.

IV.Fejezet

A fenti jogdíjközlemény 2011. január 1-jétől 2012. december 31-ig érvényes.*

RSZ
Magyar Reprográfiai Szövetség

* * *

A jogdíjközleményt az Szjt. 90. § (2) bekezdése alapján jóváhagyom:

A díjszabást az Szjt. 90. § (2) bekezdése alapján jóváhagyom:

A NEFMI SZMSZ-ről szóló 6/2010. (X. 19.) NEFMI utasítás alapján a nemzeti erőforrás miniszter nevében eljárva:

Budapest, 2011. január 31.

Szőcs Géza s. k.,
kultúráért felelős államtitkár

* Az Szjt. 90. §-ának (10) bekezdése szerint a díjszabást a jogkezelő egyesület a jóváhagyást követően a Hivatalos Értesítőben nyilvánosságra hozza. Ennek megtörténtéig az előző időszakra megállapított és jóváhagyott – a Hivatalos Értesítőben korábban nyilvánosságra hozott – díjszabást kell alkalmazni akkor is, ha az az időtartam, amelyre ez utóbbi díjszabást megállapították, időközben lejárt.

Jelen dokumentum a Magyar Közlöny Lap- és Könyvkiadó tulajdona, további üzleti célú felhasználása tilos!

Az ARTISJUS Magyar Szerzői Jogvédő Iroda Egyesület közleménye a magáncélú másolásokra tekintettel megállapított üres hang- és képhordozó jogdíjakról (Ü11)

I. Jogdíjak

Az ARTISJUS Magyar Szerzői Jogvédő Iroda Egyesület a szerzői jogról szóló 1999. évi LXXVI. törvény (a továbbiakban: Szjt.) 20. § (1) és (2) bekezdése alapján az érintett jogosultak közös jogkezelő szervezeteivel, a FilmJus Filmszerzők és Előállítók Szerzői Jogvédő Egyesületével, a HUNGART Vizuális Művészek Közös Jogkezelő Társasága Egyesülettel, a Magyar Hanglemezkiadók Szövetségével, valamint a Művészeti Szakszervezetek Szövetsége Előadóművészi Jogvédő Irodájával egyetértésben a kép-, illetve hangfelvételek magáncélú másolására tekintettel az üres kép- és hanghordozókra (az alábbiakban együtt: hordozók, vagy üres hordozók) az alábbi szerzői jogdíjat állapítja meg:

Időtartam/Megnevezés	Fizetendő jogdíj
1. Audiokazetta	
	25 Ft/db
2. Videokazetta	
	60 Ft/db
3. CD-R típusok	
CD-R és CD-RW	
300 MB-ig	16 Ft/db
CD-R és CD-RW/Data	
700 MB-ig	44 Ft/db
CD-R és CD-RW/Data 700 MB felett,	
illetve CD-R és CD-RW Audio	64 Ft/db
4. DVD típusok (pl. DVD-R/+R, DVD-RW/+RW, DVD-RAM)	
4,7 GB alatt	16 Ft/db
4,7 GB	75 Ft/db
9,4 GB-ig	180 Ft/db
5. Egyéb nagy kapacitású optikai diszk	
4,7 GB	75 Ft/db
9,4 GB-ig	180 Ft/db
15 GB-ig	300 Ft/db
25 GB-ig	400 Ft/db
50 GB-ig	500 Ft/db
100 GB-ig	700 Ft/db
200 GB-ig	800 Ft/db
200 GB felett	850 Ft/db
6. Minidiszk	
Minidiszk	64 Ft/db
7. Kép-, illetve hanghordozóként használható memóriakártyák (például kártya hordozható multimédia eszközhöz, CF, MMC, MS, Smart Media, SD, Mini SD, MicroSD, xD, Microdrive-típusú kártyák)	
64 MB-ig	40 Ft/db

Jelen dokumentum a Magyar Közlöny Lap- és Könyvkiadó tulajdona, további üzleti célú felhasználása tilos!

Időtartam/Megnevezés	Fizetendő jogdíj
128 MB-ig	80 Ft/db
256 MB-ig	100 Ft/db
512 MB-ig	120 Ft/db
1 GB-ig	150 Ft/db
2 GB-ig	300 Ft/db
4 GB-ig	500 Ft/db
8 GB-ig	800 Ft/db
12 GB-ig	1200 Ft/db
16 GB-ig	1600 Ft/db
32 GB-ig	3200 Ft/db
32 GB felett	3400 Ft/db

8. Audio, illetve audiovizuális tartalom másolására/tárolására alkalmas külső, hordozható háttértároló (pl. Pendrive, USB Flash Drive)

1 GB-ig	100 Ft
2 GB-ig	200 Ft
4 GB-ig	400 Ft
8 GB-ig	600 Ft
16 GB-ig	1200 Ft
32 GB-ig	2400 Ft
32 GB felett	2500 Ft

9. Audio, illetve audiovizuális tartalom lejátszására alkalmas, hordozható multimédia eszközbe integrált tárolóegységek * (pl. beépített tárolóegységgel rendelkező hordozható zenelejátszó készülékek, kivéve a mobiltelefon funkcióval is rendelkező készülékeket)

32 MB-ig*	100 Ft/db
64 MB-ig*	200 Ft/db
128 MB-ig	400 Ft/db
256 MB-ig	600 Ft/db
512 MB-ig	1000 Ft/db
1 GB-ig	1500 Ft/db
2 GB-ig	1800 Ft/db
4 GB-ig	3000 Ft/db
8 GB-ig	4000 Ft/db
16 GB-ig	6000 Ft/db

* Az e pont alá tartozó multifunkcionális eszközbe integrált tárolóegységre csak akkor kell megfizetni a szerzői jogdíjat, ha annak tárolókapacitása meghaladja a 64 MB-ot.

40 GB-ig	7000 Ft/db
80 GB-ig	8000 Ft/db
80 GB felett	9000 Ft/db

Jelen dokumentum a Magyar Közlöny Lap- és Könyvkiadó tulajdona, további üzleti célú felhasználása tilos!

Időtartam/Megnevezés	Fizetendő jogdíj
10. Audio, illetve audiovizuális tartalom lejátszására alkalmas mobiltelefon készülékekbe integrált tárolóegységek	
64MB-tól 128 MB-ig	320 Ft/db
256 MB-ig	480 Ft/db
512 MB-ig	800 Ft/db
1 GB-ig	1200 Ft/db
2 GB-ig	1440 Ft/db
4 GB-ig	2400 Ft/db
8 GB-ig	3200 Ft/db
16 GB-ig	4800 Ft/db
40 GB-ig	5600 Ft/db
80 GB-ig	6400 Ft/db
80 GB felett	7200 Ft/db
11. Audio, illetve audiovizuális tartalom tárolására szolgáló, szórakoztató elektronikai eszközökbe integrált tárolóegységek (beépített tárolóegységgel rendelkező videó felvevő-lejátszó készülékek, beépített tárolóegységgel rendelkező DVD-író, -felvevő- lejátszó készülékek, beépített tárolóegységgel rendelkező televíziókészülék, beépített tárolóegységgel rendelkező digitális vevődekóder (set-top-box) és műholdvevő készülék)	
80 GB-ig	3200 Ft/db
160 GB-ig	4000 Ft/db
250 GB-ig	5600 Ft/db
250 GB felett	7200 Ft/db

Időtartam/Megnevezés	Fizetendő jogdíj
1. Audiokazetta	
	25 Ft/db
2. Videokazetta	
	60 Ft/db
3. CD-R típusok	
CD-R és CD-RW	
300 MB-ig	16 Ft/db
CD-R és CD-RW/Data	
700 MB-ig	44 Ft/db
CD-R és CD-RW/Data 700 MB felett,	
illetve CD-R és CD-RW Audio	64 Ft/db

Jelen dokumentum a Magyar Közlöny Lap- és Könyvkiadó tulajdona, további üzleti célú felhasználása tilos!

Időtartam/Megnevezés	Fizetendő jogdíj
4. DVD típusok (pl. DVD-R/+R, DVD-RW/+RW, DVD-RAM)	
4,7 GB alatt	16 Ft/db
4,7 GB	75 Ft/db
9,4 GB-ig	180 Ft/db
5. Egyéb nagy kapacitású optikai diszk	
4,7 GB	75 Ft/db
9,4 GB-ig	180 Ft/db
15 GB-ig	300 Ft/db
25 GB-ig	400 Ft/db
50 GB-ig	500 Ft/db
100 GB-ig	700 Ft/db
200 GB-ig	800 Ft/db
200 GB felett	850 Ft/db
6. Minidiszk	
Minidiszk	64 Ft/db
7. Kép-, illetve hanghordozóként használható memóriakártyák (például kártya hordozható multimédia eszközhöz, CF, MMC, MS, Smart Media, SD, Mini SD, MicroSD, xD, Microdrive-típusú kártyák)	
64 MB-ig	40 Ft/db
128 MB-ig	80 Ft/db
256 MB-ig	100 Ft/db
512 MB-ig	120 Ft/db
1 GB-ig	150 Ft/db
2 GB-ig	300 Ft/db
4 GB-ig	500 Ft/db
8 GB-ig	800 Ft/db
12 GB-ig	1200 Ft/db
16 GB-ig	1600 Ft/db
32 GB-ig	3200 Ft/db
32 GB felett	3400 Ft/db
8. Audio, illetve audiovizuális tartalom másolására/tárolására alkalmas külső, hordozható háttértároló (pl. Pendrive, USB Flash Drive)	
1 GB-ig	100 Ft
2 GB-ig	200 Ft
4 GB-ig	400 Ft
8 GB-ig	600 Ft
16 GB-ig	1200 Ft

Jelen dokumentum a Magyar Közlöny Lap- és Könyvkiadó tulajdona, további üzleti célú felhasználása tilos!

Időtartam/Megnevezés	Fizetendő jogdíj
32 GB-ig	2400 Ft
32 GB felett	2500 Ft

9. Audio, illetve audiovizuális tartalom lejátszására alkalmas, hordozható multimédia eszközbe integrált tárolóegységek * (pl. beépített tárolóegységgel rendelkező hordozható zenelejátszó készülékek, kivéve a mobiltelefon funkcióval is rendelkező készülékeket)

32 MB-ig*	100 Ft/db
64 MB-ig*	200 Ft/db
128 MB-ig	400 Ft/db
256 MB-ig	600 Ft/db
512 MB-ig	1000 Ft/db
1 GB-ig	1500 Ft/db
2 GB-ig	1800 Ft/db
4 GB-ig	3000 Ft/db
8 GB-ig	4000 Ft/db
16 GB-ig	6000 Ft/db

* Az e pont alá tartozó multifunkcionális eszközbe integrált tárolóegységre csak akkor kell megfizetni a szerzői jogdíjat, ha annak tárolókapacitása meghaladja a 64 MB-ot.

40 GB-ig	7000 Ft/db
80 GB-ig	8000 Ft/db
80 GB felett	9000 Ft/db

10. Audio, illetve audiovizuális tartalom lejátszására alkalmas mobiltelefon készülékekbe integrált tárolóegységek

64MB-tól 128 MB-ig	320 Ft/db
256 MB-ig	480 Ft/db
512 MB-ig	800 Ft/db
1 GB-ig	1200 Ft/db
2 GB-ig	1440 Ft/db
4 GB-ig	2400 Ft/db
8 GB-ig	3200 Ft/db
16 GB-ig	4800 Ft/db
40 GB-ig	5600 Ft/db
80 GB-ig	6400 Ft/db
80 GB felett	7200 Ft/db

Jelen dokumentum a Magyar Közlöny Lap- és Könyvkiadó tulajdona, további üzleti célú felhasználása tilos!

Időtartam/Megnevezés	Fizetendő jogdíj
11. Audio, illetve audiovizuális tartalom tárolására szolgáló, szórakoztató elektronikai eszközökbe integrált tárolóegységek (beépített tárolóegységgel rendelkező videó felvevő-lejátszó készülékek, beépített tárolóegységgel rendelkező DVD-író, -felvevő- lejátszó készülékek, beépített tárolóegységgel rendelkező televíziókészülék, beépített tárolóegységgel rendelkező digitális vevődekóder (set-top-box) és műholdvevő készülék)	
80 GB-ig	3200 Ft/db
160 GB-ig	4000 Ft/db
250 GB-ig	5600 Ft/db
250 GB felett	7200 Ft/db

II.

1. A jogdíj megfizetése

1.1. Az Szjt. 20. § (2) bekezdése alapján a fenti jogdíjat az üres kép- vagy hanghordozó gyártója, külföldön gyártott kép- vagy hanghordozó esetén pedig a jogszabály szerint vám fizetésére kötelezett személy, vagy – vámfizetési kötelezettség hiányában – egyetemlegesen a hordozót az országba behozó személy és az azt belföldön először forgalomba hozó személy köteles az ARTISJUS Magyar Szerzői Jogvédő Iroda Egyesülethez a vámkezelés befejezésétől, vámfizetési kötelezettség hiányában pedig a forgalomba hozataltól vagy – ha ez a korábbi – a forgalomba hozatali céllal történő raktáron tartás megkezdésétől számított nyolc napon belül megfizetni. A jogdíj megfizetéséért az adott hordozó összes belföldi forgalmazója is egyetemlegesen felel.

1.2. A jogdíjközlemény időbeli hatálya alatt forgalomba hozott, kép-, illetve hangfelvételek magáncélú másolására alkalmas olyan hordozók után, amelyek általános funkcionális ismérveik alapján a jogdíjközlemény I. részének egyik pontja hatálya alá sem tartoznak, a jogdíjat az ARTISJUS az Szjt. 90. §-a szerint állapítja meg.

1.3. Az egyenlő bánásmód követelményét szem előtt tartva a közzétett jogdíjakhoz képest a jogdíjközlemény időbeli hatálya alatt az alábbi feltételek együttes teljesülése esetén jogdíjkedvezmény adható. Jogdíjkedvezményben részesülhet az üres hordozó gyártója, külföldön gyártott hordozó esetén a vám fizetésére kötelezett személy, illetve vámfizetési kötelezettség hiányában a hordozót az országba behozó személy vagy az azt belföldön először forgalomba hozó személy, ha

a) az Szjt. 22. § (1) bekezdése alapján és a jelen jogdíjközlemény II.2. pontja szerinti adatszolgáltatási kötelezettségének minden általa gyártott, behozott, illetve forgalomba hozott üres hordozóval kapcsolatosan maradéktalanul eleget tett;

b) jogdíjtartozása nincs;

c) a jelen jogdíjközlemény III. pontjában foglalt védjegyhasználati engedélyt, minden egyes optikai védelemmel ellátott címkével kapcsolatosan maradéktalanul betartotta;

és a kedvezmény igénybevételéről és az ehhez társuló kötelezettségvállalásokról az ARTISJUS-szal szerződést köt.

1.4. Országos érdek-képviseleti szervekkel csak abban az esetben köthető kedvezményszerződés, ha az érdek-képviseleti szerv a tagjai (az érintett díjfizetők) jogdíjfizetéséért megfelelő biztosítékot nyújt, és/vagy az érintett díjfizetők által fizetendő jogdíj kiszámításához/megfizetéséhez szükséges adatokat hitelt érdemlő bizonyítékkal alátámasztottan gyűjti és az ARTISJUS-nak továbbítja, és/vagy a jogdíjfizetési kötelezettséget egészben vagy részben átvállalja.

1.5. A jelen jogdíjközleményben meghatározott jogdíjak az áfát nem tartalmazzák. A jogdíjat a törvényes áfát is tartalmazó összegben kell megfizetni.

2. Adatszolgáltatási kötelezettség

2.1. Aki üres hordozót gyárt, vámfizetési kötelezettség nélkül az országba behoz, vagy az így behozott hordozót először belföldi forgalomba hozza, köteles az ARTISJUS-t az Szjt. 20. § (2) bekezdése szerinti jogdíjigény érvényesítéséhez szükséges adatokról tájékoztatni. Az üres hordozó behozatala miatt jogszabály szerint vám fizetésére kötelezett személy a fentieken felül köteles az ARTISJUS-nak bemutatni a vámhatóság által hitelesített behozatali vámokmányt is. A jelen jogdíjközlemény I.10. pontjának hatálya alá tartozó üres hordozók esetén az adatszolgáltatásra kötelezett személy a mobiltelefon készülék IMEI azonosítóját is köteles feltüntetni adatszolgáltatásában.

Jelen dokumentum a Magyar Közlöny Lap- és Könyvkiadó tulajdona, további üzleti célú felhasználása tilos!

2.2. Bármely bejelentésre, illetve tájékoztatásra kötelezett személy köteles az ARTISJUS kérésére adatszolgáltatást nyújtani az üres hordozók beszerzési forrásairól, illetve azok egyéb forgalomba hozatali adatairól. A fenti tájékoztatási kötelezettség – akár részleges – elmulasztása esetén a tájékoztatásra kötelezett az üres hordozók után a jelen jogdíjközlemény alapján számított jogdíjjal azonos mértékű költségátalányt köteles fizetni [Szjt. 22. § (2) bek.].

3. A jogdíj megfizetése alóli mentesség esetei

3.1. Az Szjt. 20. § (3) bekezdés a) pont szerinti mentesség esetén a kivitel igazolásához az alábbi okiratok benyújtása szükséges:

– a kivitt áru azonosítására alkalmas, legalább a kivitt mennyiséget, a hordozó márkanevét és típusát tartalmazó nyilatkozat; valamint

– az Európai Közösség területén kívülre irányuló forgalomban a vámhatóság által hitelesített behozatali és kiviteli vámokmány;

– az Európai Közösség területére irányuló forgalomban olyan, a felek közösségi adószámát hitelt érdemlően tartalmazó számla, amelyből aggálytalanul megállapítható, hogy a díjigénnyel érintett üres hordozót tartalmazó küldemény címzettje az Európai Közösségen belül lakóhellyel rendelkező személy, illetve székhellyel (telephellyel, fiókteleppel) rendelkező jogi személy vagy egyéb szervezet, és a felek nevét, székhelyét (lakóhelyét), valamint az üres hordozó mennyiségét, fajtáját és a külföldi rendeltetési helyet hitelt érdemlően feltüntető olyan okirat, amelyből aggálytalanul megállapítható, hogy a hordozókat Magyarországról elszállították (például: fuvarlevél, szállítólevél, átadás-átvételt igazoló okirat).

3.2. Amennyiben a mentességi okra a jogdíj megfizetésére kötelezett személy a jogdíj megfizetése után hivatkozik, a megfizetett jogdíjat a 3.1. pontban meghatározott okiratok benyújtása után az alábbi feltételek együttes fennállása esetén az ARTISJUS visszatéríti:

a) ha a kivitelt is a jogdíjat az ARTISJUS-nak megfizető személy végzi;

b) jogdíjat az ARTISJUS-nak megfizető személy a jogdíj visszatérítése iránti igényt az ARTISJUS-hoz írásban a jogdíj megfizetésének évében bejelenti;

c) a hordozóról eltávolított hologramos címkét a jogdíjat az ARTISJUS-nak megfizető személy a visszatérítési igény írásbeli bejelentésével egyidejűleg az ARTISJUS-nak sorszám szerint azonosítható módon tételesen visszaszolgáltatja; valamint

d) abban az esetben, ha a kivitel célországában működik ún. üreshordozójogdíj-igényt érvényesítő közös jogkezelő szervezet, ez a szervezet tételes adatokkal azonosíthatóan igazolja, hogy a kivitt üres hordozókra vonatkozóan a jogdíjat a jogdíjfizetésre kötelezett, vagy a célországban alkalmazandó jogszabály szerint fizetésre kötelezett, vagy arra feljogosított más személy a célországban megfizette, vagy a célország jogi szabályozása alapján a jogdíjfizetés alól mentesült.

3.3.1. Mentesülhet az üres hordozó jogdíj megfizetése alól az üres hordozó gyártója, külföldön gyártott hordozó esetén a vám fizetésére kötelezett személy, illetve vámfizetési kötelezettség hiányában a hordozót az országba behozó személy, ha a jelen jogdíjközlemény I. fejezet 3., 4., 5., 6., pontjai alá tartozó, nem újraírható üres hordozó tekintetében hitelt érdemlően igazolja, hogy a mentesíteni kívánt üres hordozó

– nem kerül a szabad felhasználás keretében az Szjt 35. § (1)–(4), (5), (7) bekezdésében másolat készítésére feljogosított személy (szervezet) birtokába, és

– azt nyilvánvalóan és kizárólag az Szjt 35. § (1)–(4), (5), (7) bekezdésében meghatározott másolatkészítéstől eltérő célra használják.

3.3.2. A mentesülés fennállásának igazolásához az alábbi okiratok benyújtása szükséges:

a) a jelen jogdíjközlemény I.3.–I.6 pontjai hatálya alá tartozó és nem újraírható üres hordozó beszerzésére vonatkozó, a felek személyét, a szerződés tárgyát (az üres hordozókat), a teljesítés időpontját, és a felek aláírását tartalmazó írásba foglalt szerződés, illetve e szerződés kivonata, továbbá abban az esetben, ha a jogdíj fizetésére kötelezett személy a szerződést teljesítő fél közvetlen, vagy közvetett közreműködője, a közreműködői lánc tagjai között az üres hordozó beszerzésére létrejött valamennyi szerződés, e szerződések kivonata, továbbá

b) a szerződéshez kapcsolódó dokumentáció, amely tartalmazza

b)1. a jelen jogdíjközlemény szerinti csoportosításnak megfelelően, hogy a szerződés hatálya alatt milyen fajtájú, mennyiségű (darabszámú) üres hordozó beszerzéséről rendelkezik;

b)2. a vevő (végfelhasználó) fél nyilatkozatát arra nézve, hogy az üres hordozókat

– nem használja az Szjt 20. § (1) bekezdésében meghatározott művek illetve teljesítmények másolására;

– nem értékesíti tovább és

Jelen dokumentum a Magyar Közlöny Lap- és Könyvkiadó tulajdona, további üzleti célú felhasználása tilos!

– semmilyen módon nem adja az Szjt 35. § (1)–(4), (5), (7) bekezdésében másolat készítésére feljogosított személyek birtokába;

c) az Szjt 20. § és ezen belül a jelen jogdíjközlemény I.3.–I.6. pontjai hatálya alá tartozó és nem újraírható üres hordozók adásvételére vonatkozó szerződés teljesítését igazoló számla és szállítólevél, illetve ez utóbbi helyett más olyan okirat, amelyből hitelesen megállapítható, hogy a szerződés alapján hány darab és milyen fajtájú üres hordozó tényleges átadása történt meg;

d) a jogdíj fizetésére kötelezett személy nyilatkozata arra nézve, hogy a szerződés esetleges módosításairól, illetve megszűnéséről haladéktalanul tájékoztatja az ARTISJUS-t.

3.3.3. Ha a mentesülés feltételei fennállnak és a jogdíj fizetésére kötelezett személy a 3.3.2. pont szerinti iratokat az ARTISJUS-hoz maradéktalanul benyújtotta, az ARTISJUS igazolást állít ki, amely tartalmazza

a) az üres kép- vagy hanghordozó gyártója, külföldön gyártott kép- vagy hanghordozó esetén a vám fizetésére kötelezett személy, illetve vámfizetési kötelezettség hiányában a hordozót az országba behozó személy azonosító adatait;

b) a mentesüléssel érintett üres hordozót beszerző személy (végfelhasználó) azonosító adatait;

c) a mentesüléssel érintett üres hordozók darabszámát és fajtáit a jelen jogdíjközlemény szerinti csoportosításban; és

d) a mentesülés időtartamát.

3.4. A díj megfizetése alóli mentesülési feltételek megvizsgálása és a mentesülés alá eső és a mentesülés hatálya alá nem tartozó üres hordozók számának és fajtájának megállapítása céljából a díj megfizetése alóli mentesülés esetén is az, aki üres hordozót gyárt, vámfizetési kötelezettség nélkül az országba behoz, vagy az így behozott hordozót először belföldi forgalomba hozza, köteles az ARTISJUS-t az Szjt. 22. § (1) bekezdése szerinti adatokról tájékoztatni. Aki a 3.3. pont szerinti mentesülésre hivatkozik, az adatszolgáltatása során köteles tájékoztatni az ARTISJUS-t arról, hogy mely, legalább mennyiség és fajta szerint megjelölt üres hordozó tekintetében kívánja a mentesülés fennállását igazolni.

III.

1. Védjegyhasználati engedély

Az ARTISJUS a jelen jogdíjközleménnyel érintett hordozók közül a

– CD-R-típusú hordozók,

– DVD-típusú hordozók,

– egyéb nagy kapacitású optikai diszkek,

– kép-, illetve hanghordozóként használható memóriakártyák (kivéve: a 32 MB-ig, valamint a 64 MB-ig terjedő tárolókapacitással rendelkező memóriakártyák),

– audio, illetve audiovizuális tartalom lejátszására alkalmas hordozható multimédia eszközökbe integrált tárolóegység (kivéve: a 32 MB-ig, valamint a 64 MB-ig terjedő tárolókapacitással rendelkező hordozható multimédia eszközökbe integrált tárolóegységet), továbbá

– audio, illetve audiovizuális tartalom tárolására szolgáló, szórakoztató elektronikai eszközökbe integrált tárolóegység [I. fejezet 3., 4., 5., 6., 8., 9., 11. pontok]

tekintetében történő jogdíjigény érvényesítéssel összefüggésben ingyenesen, nem kizárólagos védjegyhasználati engedélyt ad a jogdíjat az Szjt. fenti idézett 20. § (2) bekezdése alapján megfizető személynek az ARTISJUS védjegy használatára. Az ARTISJUS védjegy a jogdíjközlemény szerinti használat során – az ellenkező bizonyításáig – igazolja a jogdíj megfizetését, továbbá jogkezelési adatnak is minősül [Szjt. 96. § (2) bekezdés], amelynek jogosulatlan eltávolítása, megváltoztatása szerzői jogi és büntetőjogi jogkövetkezményekkel jár.

2. A védjegy hordozója

A védjegyet az ARTISJUS által kibocsátott, a jogdíjat az Szjt. fenti idézett 20. § (2) bekezdése alapján megfizető személynek térítésmentesen, az érvényesített jogdíjigény által meghatározott darabszámban használatába adott optikai védelemmel ellátott címke hordozza. A védjegyet hordozó címke az ARTISJUS tulajdona.

3. A védjegy és a hordozó használata

A jogdíjat az Szjt. fenti idézett 20. § (2) bekezdése alapján megfizető személy a védjegyet hordozó címkét az üres hordozó forgalomba hozatalát megelőzően jogosult és köteles elhelyezni (felragasztani). Az elhelyezésnek (felragasztás-

Jelen dokumentum a Magyar Közlöny Lap- és Könyvkiadó tulajdona, további üzleti célú felhasználása tilos!

nak) a hang-, illetve képhordozón, vagy ha ez lehetetlennek bizonyul a hordozó csomagolásán a címke sérülése nélkül eltávolíthatatlanul kell megtörténnie, más jogkezelési adatot vagy árujelző észlelését nem akadályozó módon. Az elhelyezés (felragasztás) a címke átvételét követően haladéktalanul, legkésőbb 5 munkanapon belül kötelező. A hologramos címke csak a díjfizetéssel érintett hordozó példányokra helyezhető el. A védjegyet a fentiektől eltérő módon használni tilos. A jogdíjat megfizető személy a védjegy használatát harmadik személynek nem engedélyezheti, és a hordozón el nem helyezett (fel nem ragasztott) hologramos címkét harmadik személy birtokába/használatába nem adhatja. A védjegy használatáért (a hologramos címkéért) sem a jogdíjat az Szjt. fent idézett 20. § (2) bekezdése alapján megfizető személy, sem más személy ellenértéket nem kérhet és nem fogadhat el. Az ARTISJUS a védjegyet hordozó címkét csak abban az esetben adja használatba a jogdíjat megfizető személynek, ha a díjfizetéssel érintett hordozók még a jogdíjat megfizető személy birtokában vannak. Ezt a jogdíjat megfizető személy a címke átadását megelőzően köteles hitelt érdemlően igazolni. A védjegyhasználati engedély hatálya az első jogszerű forgalomba hozatallal megszűnik.

IV. A jogdíjközlemény időbeli hatálya

A fenti jogdíjközlemény 2011. január 1-jétől 2011. december 31-ig hatályos.*

ARTISJUS Magyar Szerzői Jogvédő Iroda Egyesület

* * *

A díjszabást az Szjt. 90. § (2) bekezdése alapján jóváhagyom:

A NEFMI SZMSZ-ről szóló 6/2010. (X. 19.) NEFMI utasítás alapján a nemzeti erőforrás miniszter nevében eljárva:

Budapest, 2011. január 31.

Szőcs Géza s. k.,
kultúráért felelős államtitkár

* Az Szjt. 90. §-ának (10) bekezdése szerint a díjszabást a jogkezelő egyesület a jóváhagyást követően a Hivatalos Értesítőben nyilvánosságra hozza. Ennek megtörténtéig az előző időszakra megállapított és jóváhagyott – a Hivatalos Értesítőben korábban nyilvánosságra hozott – díjszabást kell alkalmazni akkor is, ha az az időtartam, amelyre ez utóbbi díjszabást megállapították, időközben lejárt.

Az ARTISJUS Magyar Szerzői Jogvédő Iroda Egyesület közleménye (Kábel 11) a rádió- vagy televízió-műsorok egyidejű, változatlan, csonkítatlan továbbközvetítői, valamint kódoltan eredeztetett rádió- vagy televízió-műsorok kódoldás után vagy (át)kódoltan történő nyilvánossághoz közvetítésében közreműködők („kábelszervezetek”) által fizetendő szerzői jogdíjakról, valamint a felhasználás engedélyezésének egyéb feltételeiről

Az ARTISJUS a szerzői jogról szóló 1999. évi LXXVI. törvény (a továbbiakban: Szjt.) 16. § (1) bekezdésében, 26. § (3)–(4) bekezdésében, 27. §-ban, 28. § (2) és (3) bekezdésében, 90. § (1) bekezdésében, valamint 92. § (5) bekezdésében foglalt rendelkezések alapján

– a szerzők, továbbá az Szjt. 77. § (2) bekezdés második mondatában meghatározott jog tekintetében az előadóművészek és a hangfelvétel-előállítók javára a FilmJUS, Filmszerzők és Előállítók Szerzői Jogvédő Egyesületével, a

Jelen dokumentum a Magyar Közlöny Lap- és Könyvkiadó tulajdona, további üzleti célú felhasználása tilos!

HUNGART Vizuális Művészek Közös Jogkezelő Társasága Egyesülettel, a Magyar Hanglemezkiadók Szövetségével, valamint a Művészeti Szakszervezetek Szövetsége Előadóművészi Jogvédő Irodájával egyetértésben az Szjt. 28. § (2) és (3) bekezdésében meghatározott, a rádió- vagy televízió-szervezet, illetve a saját műsort a nyilvánossághoz vezeték útján vagy másként közvetítő műsorában sugárzott, illetve közvetített művek, előadások és hangfelvételek sugárzással, vezeték útján vagy egyéb módon, így különösen műholdas, vagy IP platform útján – az eredetihez képest más szervezet közbeiktatásával – a nyilvánossághoz történő egyidejű, változatlan és csonkítatlan továbbközvetítése (másodlagos nyilvánossághoz közvetítés) engedélyezésének feltételeit és az ennek fejében fizetendő szerzői és szomszédos jogi jogdíjakat (a továbbiakban: jogdíj), valamint

– az írók, a zeneszerzők és a szövegírók javára – a színpadra szánt irodalmi művek és a zenedrámai művek vagy jeleneteik, illetve keresztmetszeteik, valamint a szakirodalmi művek és a nagyobb terjedelmű nem színpadra szánt szépirodalmi művek (pl. regények) felhasználása kivételével – a már nyilvánosságra hozott műveknek a nyilvánossághoz közvetítést végző szervezethez kódoltan érkező rádió- vagy televízió-műsorok kódoldás után vagy (át)kódoltan történő, bármely módon, így különösen vezeték, műhold, vagy IP platform útján megvalósított nyilvánossághoz közvetítése engedélyezésének feltételeit és az ennek fejében fizetendő szerzői jogdíjakat

az alábbiakban állapítja meg:

I. Fejezet

Sugárzott rádió- vagy televízió-műsorok egyidejű, változatlan, csonkítatlan továbbközvetítését, illetve nyilvánossághoz közvetítését végző szervezetek által fizetendő jogdíjak

1. A közönség körében közvetlenül is fogható rádió- és televízió-műsorok Szjt. 28. § (2) bekezdése szerinti továbbközvetítése fejében fizetendő jogdíjak.

A rádió- vagy televízió-szervezetek, illetve a saját műsort a nyilvánossághoz vezeték útján vagy másként elsődlegesen közvetítő szervezetek műsorában sugárzott, illetve nyilvánossághoz elsődlegesen közvetített műveknek változatlan, csonkítatlan, továbbsugárzással, vezeték útján vagy egyéb módon így különösen műholdas, vagy IP platform útján történő továbbközvetítését végző, az eredeti elsődleges nyilvánossághoz közvetítő (rádió- vagy televízió-) szervezettől különböző szervezetek (pl. ún. kábelszervezetek), szervezeti formájukra tekintet nélkül, az egyes csatlakozott háztartások (előfizetők) részére továbbközvetített rádió- és televízió-műsorok után

a) legfeljebb 500 csatlakozott háztartásig:

televízió-műsoronként 1,66 Ft/hó/csatlakozott háztartás

rádióműsoronként 0,65 Ft/hó/csatlakozott háztartás

b) 500-nál több csatlakozott háztartás esetén:

televízió-műsoronként 4,08 Ft/hó/csatlakozott háztartás

rádióműsoronként 1,66 Ft/hó/csatlakozott háztartás

de – mind az a), mind a b) pont esetében – csatlakozott háztartásonként legalább 9,03 Ft/hó összegű jogdíjat kötelesek fizetni.

c) Ha a csatlakozott háztartások száma amiatt, hogy a műsorok egyidejű, változatlan, csonkítatlan továbbközvetítése nem vezeték útján, hanem a nyilvánossághoz továbbközvetítésre alkalmas egyéb eszközzel vagy módon történik, vagy egyéb okból (pl. azért, mert a továbbközvetítésnek nincsenek előfizetői) nem állapítható meg, vagy a továbbközvetítés fejében a közönség tagjai nem a továbbközvetített műsorok számához (műsorcsomagokhoz) igazodó díjat fizetnek, akkor a továbbközvetítéssel elérhető háztartásszám, illetve a továbbközvetítés, mint szolgáltatás igénybevételének mértékére vonatkozó egyéb adatok (pl. a műsorokhoz való tényleges hozzáférés adatai, az előfizetői díjakból eredő bevétel) alapulvételével az 1. a), illetve 1. b) pontban a megfelelő időszakra meghatározott jogdíjak közül az alacsonyabb összegű jogdíjat kell megfizetni.

d) Ha a változatlan, csonkítatlan, továbbsugárzással, vezeték útján vagy egyéb módon, így különösen műholdas, vagy IP platform útján történő továbbközvetítését végző, az eredeti elsődleges nyilvánossághoz közvetítő (rádió- vagy televízió-) szervezettől különböző szervezet maga, vagy közreműködő útján olyan összetett digitális audiovizuális médiaszolgáltatást [pl. a csatlakozott háztartás (előfizető) részére a rádió-televízió szervezet vagy közreműködője által összeállított kínálatból igény szerint vagy közel igény szerint nyújtott videoszolgáltatás, időben eltolt műsorérzékelést lehetővé tevő szolgáltatás] nyújt, amelynek során egyéb jogdíjközlemény hatálya alá tartozó felhasználási cselekményt is folytat, az összetett szolgáltatás változatlan, csonkítatlan, továbbsugárzással, vezeték útján vagy egyéb módon, így különösen műholdas, vagy IP platform útján történő továbbközvetítésnek minősülő részszolgáltatásának engedélyezése és a jogdíjigények teljesítése fejében az 1. a), illetve b) pontban meghatározott jogdíjat kell megfizetni.

Jelen dokumentum a Magyar Közlöny Lap- és Könyvkiadó tulajdona, további üzleti célú felhasználása tilos!

e) Az összetett digitális audiovizuális média szolgáltatás keretében megvalósított felhasználásokra, amelyek más jogdíjközlemények hatálya alá tartoznak, az alkalmazandó jogdíjközlemény szerint külön engedélyt kell kérni, és az engedély fejében külön jogdíjat kell fizetni.

2. A nyilvánossághoz közvetítést végző szervezethez kódoltan érkező rádió- vagy televízió-műsorok kódoldás után vagy (át)kódoltan történő, bármely módon, így különösen vezeték, műhold, vagy IP platform útján megvalósított nyilvánossághoz közvetítése fejében az Szjt. 26. § (3) és (4) bekezdése alapján a kábelszervezetek által fizetendő szerzői jogdíjak.

A rádió- vagy televízió-szervezetek, illetve a saját műsort a nyilvánossághoz vezeték útján vagy másként közvetítő szervezetek műsorában kódoltan sugárzott, illetve nyilvánossághoz közvetített műveknek, kódoldás után vagy (át)kódoltan történő, bármely módon, így különösen vezeték, műhold, vagy IP platform útján megvalósított nyilvánossághoz közvetítését végző, az eredeti nyilvánossághoz közvetítő (rádió- vagy televízió-) szervezettől különböző szervezetek (pl. ún. kábelszervezetek), szervezeti formájukra tekintet nélkül, az egyes csatlakozott háztartások (előfizetők) részére az általuk nyilvánossághoz közvetített rádió- és televízió-műsorokban felhasznált, már nyilvánosságra hozott irodalmi és zeneművek (ún. kisjogos művek) nyilvánossághoz közvetítése fejében

a) legfeljebb 500 csatlakozott háztartásig:
televízió-műsoronként 0,73 Ft/hó/csatlakozott háztartás
rádióműsoronként 0,30 Ft/hó/csatlakozott háztartás
b) 500-nál több csatlakozott háztartás esetén:
televízió-műsoronként 1,82 Ft/hó/csatlakozott háztartás
rádióműsoronként 0,73 Ft/hó/csatlakozott háztartás

de – mind az a), mind a b) pont esetében – csatlakozott háztartásonként legalább 4,09 Ft/hó összegű szerzői jogdíjat kötelesek fizetni.

c) Ha a rádió- vagy televízió-szervezetek, illetve a saját műsort a nyilvánossághoz vezeték útján vagy másként közvetítő szervezetek műsorában kódoltan sugárzott, illetve nyilvánossághoz közvetített műveknek, kódoldás után vagy (át)kódoltan, történő, bármely módon, így különösen vezeték, műhold, vagy IP platform útján megvalósított nyilvánossághoz közvetítését végző, az eredeti nyilvánossághoz közvetítő (rádió- vagy televízió-) szervezettől különböző szervezet maga, vagy közreműködő útján olyan összetett digitális audiovizuális média szolgáltatást [pl. a csatlakozott háztartás (előfizető) részére a rádió-televízió szervezet vagy közreműködője által összeállított kínálatból igény szerint vagy közel igény szerint nyújtott videoszolgáltatás, időben eltolt műsorérzékelést lehetővé tevő szolgáltatást] nyújt, amelynek során egyéb jogdíjközlemény hatálya alá tartozó felhasználási cselekményt is folytat, az összetett szolgáltatáson belül a jelen 2. pont bevezető részében meghatározott részszolgáltatással megvalósított felhasználás engedélyezése és a jogdíjigények teljesítése fejében az a), illetve b) pontban meghatározott jogdíjat kell megfizetni.

d) Az összetett digitális audiovizuális média szolgáltatás keretében megvalósított felhasználásokra, amelyek más jogdíjközlemények hatálya alá tartoznak, az alkalmazandó jogdíjközlemény szerint külön engedélyt kell kérni, és az engedély fejében külön jogdíjat kell fizetni.

II. Fejezet

A jogdíjközlemény általános szabályai

1. Az Szjt. 26. § alapján a jelen jogdíjközlemény értelmében rádió-, illetve televízió-szervezet alatt a saját műsort a nyilvánossághoz földi vagy műholdas sugárzás, illetve vezeték útján vagy egyéb módon átvivő szervezeteket kell érteni.

2. A jelen jogdíjközlemény alapján a felhasználási engedély megadása a jogdíj megfizetésétől függ. A felhasználó az engedélyt a jogdíj megfizetésével egy időben szerzi meg. A felhasználás megkezdése előtt megfizetett jogdíj, illetve jogdíjrészlet fejében a felhasználó a megfizetett jogdíjjal (a jogdíjrészlettel) arányos mértékű felhasználási engedélyt szerez.

3. Adatszolgáltatás a jogdíj kiszámításához („elszámolás”), esedékesség

3.1. Ha a felhasználóval vagy felhasználói érdek-képviseleti szervezettel kötött, átalányjogdíjat tartalmazó szerződés eltérően nem rendelkezik, a jogdíj (jogdíjrészlet) kiszámításához szükséges elszámolás naptári negyedévenként, a jogdíj pedig a negyedévet követő hónap utolsó napjáig esedékes.

3.2 Késedelmes jogdíjfizetés esetén a felhasználó a Ptk. 301/A. § szerinti késedelmi kamatot köteles fizetni. Ha a felhasználó a felhasználáshoz nem kért engedélyt, vagy a felhasználási engedély terjedelmét túllépte, a késedelmi kamat megfizetése a felhasználás megkezdésének napjától esedékes.

Jelen dokumentum a Magyar Közlöny Lap- és Könyvkiadó tulajdona, további üzleti célú felhasználása tilos!

4. Adatszolgáltatás a jogdíj felosztásához

4.1. Az I.1. és I.2. pont szerinti szervezetek kötelesek a ténylegesen továbbközvetített műsorfolyamokról adatot szolgáltatni [Szjt. 92. § (5) bekezdés].

4.2. Az adatszolgáltatás – ha a felek rövidebb határidőben nem állapodnak meg – negyedévente, a tárgynegyedévet követő hónap 15. napjáig esedékes.

4.3. Az adatszolgáltatás az ARTISJUS által rendszeresített formanyomtatvány alkalmazásával vagy más, a felek által kötött szerződésben meghatározott módon (formátumban) – az I.1. d)–e), valamint I.2. c)–d) pont szerinti szervezetek esetében elektronikus formátumban – történik.

4.4. A jogdíjfelosztás alapjául szolgáló adatszolgáltatás késedelmes teljesítése esetén a felhasználó a késedelem idejére kötbért köteles fizetni. A kötbér mértéke a késedelem minden napjára a felhasználó által az adott negyedévre fizetendő szerzői jogdíj 0,5%-a, de legalább egy napra 500 Ft. A kötbér legmagasabb összege a felhasználó által fizetendő szerzői jogdíj 30%-a.

4.5. Amennyiben a felhasználó a jogdíjfelosztás alapjául szolgáló adatszolgáltatást hiányosan vagy hibásan teljesíti, úgy az adatszolgáltatás határnapjától a megfelelő adatszolgáltatás teljesítésének napjáig terjedő időtartamra hibás teljesítési kötbért köteles fizetni, amelynek mértéke megegyezik a 4.4. pontban meghatározott késedelmi kötbér mértékével.

5. Az ARTISJUS a jogdíjelszámolás alapjául szolgáló adatokat, valamint a műfelhasználás módját és mértékét a helyszínen ellenőrizheti. Amennyiben a hibás elszámolást az ARTISJUS e pont szerinti ellenőrzése során tárja fel, és az elszámolásában közölt és az ellenőrzéskor feltárt, jogdíjelszámolás alapjául szolgáló adatok között 5%-nál nagyobb eltérés mutatkozik a szolgáltató javára, a szolgáltató köteles hibás teljesítési kötbért fizetni. A kötbér mértéke az eltérésből adódó, a felhasználó által fizetendő jogdíjkülönbözet 20%-a.

6. A jelen jogdíjközleményben meghatározott, tevékenységüket megkezdő szervezetek jogdíja – működésük első naptári évében – kizárólag beruházási célú, nem a működés folyamatos költségeit fedező költségvetési támogatásuk és egyéb, megfelelő számviteli bizonylattal igazolt beruházási és/vagy tárgyieszköz-beszerzési költségeik összegével csökkenthető. A csökkentés nem haladhatja meg a fizetendő jogdíj mértékének 50%-át. E jogdíjkedvezménnyel együtt más jogdíjkedvezmény nem adható.

7. A jelentős felhasználókkal, illetve a felhasználók képviseletében eljáró, az érintett felhasználók jelentős részét megfelelően képviselő országos érdek-képviseleti szervezetekkel a jogdíjközlemény megfelelő rendelkezéseiben meghatározott tételes vagy %-os szerzői jogdíjfizetés helyett az ARTISJUS átalányjogdíjat tartalmazó felhasználási szerződést is köthet. Átalánydíjas felhasználási szerződés csak akkor köthető, ha

– az azzal érintett felhasználónak jogdíjtartozása nincs, és a felhasználás mértékére vonatkozó adatközlési kötelezettségének az Szjt. 92. § (5) bekezdésre figyelemmel eleget tett,

– az átalánydíjas felhasználási szerződés megkötését a felhasználás sajátos körülményei, a felhasznált művek sajátos, a jelen jogdíjközleményben szabályozott felhasználással érintett művek tipikus összetételétől való jelentős eltérése, vagy a felhasználás és ennek folytán a felhasználó által fizetendő jogdíj jelentős mértéke, vagy a felhasználók jelentős részének azonos országos érdek-képviseleti szervben való önkéntes tagsága és az érdek-képviseleti szerv felhasználási szerződés kötésére irányuló jogszabály- és alapszabályszerű felhatalmazása ezt lehetővé és indokolttá teszi.

Az átalányszerződések megkötése során az átalányszerződésekkel érintett felhasználók között az egyenlő bánásmód követelményét sértő megkülönböztetést nem lehet alkalmazni, azaz azonos feltételek mellett azonos kedvezményeket kell biztosítani.

Országos érdek-képviseleti szervekkel csak abban az esetben köthető átalányszerződés, ha az érdek-képviseleti szerv a tagjai (az érintett felhasználók) jogdíjfizetéséért megfelelő biztosítékot nyújt, és/vagy az érintett felhasználók által fizetendő jogdíj kiszámításához/megfizetéséhez szükséges, a felhasználás mértékére, illetve a felhasznált művekre (teljesítményekre) vonatkozó adatokat gyűjti és az ARTISJUS-nak továbbítja, a jogdíjelszámolás alapjául szolgáló adatok, valamint a műfelhasználás módja és mértéke ellenőrzését a II.5. ponton túlmenő ellenőrzési módon is lehetővé teszi, és/vagy a jogdíjfizetési kötelezettséget egészben vagy részben átvállalja.

8. A jelen jogdíjközleményben nem meghatározott felhasználások esetén, vagy abban az esetben, ha a jogdíjat a felhasználó által a közönség tagja irányában alkalmazott üzleti modell miatt nem lehet a jogdíjközlemény egyes, egyébként az adott felhasználásra alkalmazandó rendelkezései alapján megállapítani, a közzétett jogdíjmértékek elveinek és arányainak alkalmazásával az ARTISJUS által esetenként megállapított jogdíj fizetendő.

9. A jogdíjak megállapítása tekintettel van arra, hogy a jelen jogdíjközleményben meghatározott felhasználások során védett és nem védett művek felhasználása egyaránt megtörténik.

Jelen dokumentum a Magyar Közlöny Lap- és Könyvkiadó tulajdona, további üzleti célú felhasználása tilos!

10. A jelen jogdíjközleményben meghatározott jogdíjak az áfát nem tartalmazzák. A jogdíjat a törvényes áfát is tartalmazó összegben kell megfizetni.

11. A jogdíjközlemény időbeli hatálya
A fenti jogdíjközlemény 2011. január 1-jétől 2011. december 31-ig hatályos.

ARTISJUS Magyar Szerzői Jogvédő Iroda Egyesület

* * *

A díjszabást az Szjt. 90. § (2) bekezdése alapján jóváhagyom:

A NEFMI SZMSZ-ről szóló 6/2010.(X.19.)NEFMI utasítás alapján a nemzeti erőforrás miniszter nevében eljárva:

Budapest, 2011. január 31.

Szőcs Géza s. k.,
kultúráért felelős államtitkár

A Művészeti Szakszervezetek Szövetsége Előadó-művészi Jogvédő Irodájának (MSZSZ-EJI) és a Magyar Hanglemezkiadók Szövetségének (MAHASZ) közös díjszabása a kereskedelmi célból kiadott hangfelvételnek vagy az arról készült másolatnak sugárzás útján, továbbá vezetékkel vagy bármely más hasonló eszközzel vagy módon a nyilvánossághoz közvetítéséért fizetendő előadó-művészi és hangfelvétel-előállítói jogdíjakról és e felhasználások egyéb feltételeiről

Az MSZSZ-EJI és a MAHASZ (a továbbiakban együtt: „Közös jogkezelő szervezetek”), a szerzői jogról szóló 1999. évi LXXVI. törvény (a továbbiakban: Szjt.) 77. § (1) és (3) bekezdéseiben, valamint a 90. § (1) bekezdésében foglalt rendelkezések alapján, az alábbiak szerint állapítja meg a kereskedelmi célból kiadott hangfelvételnek vagy az arról készült másolatnak (a továbbiakban együtt: hangfelvétel) sugárzás útján, továbbá vezetékkel vagy bármely más hasonló eszközzel vagy módon a nyilvánossághoz közvetítéséért fizetendő előadó-művészi és hangfelvétel-előállítói jogdíjakat és e felhasználások egyéb feltételeit:

1. Az előadó-művészi és hangfelvétel-előállítói jogdíj mértéke

1.1. A hangfelvételt sugárzás útján a nyilvánossághoz közvetítő felhasználó, az előadóművésznek és a hangfelvétel előállítójának együttesen az általános forgalmi adót nem tartalmazó költségvetési, fenntartói, illetve műsorszolgáltatáshoz nyújtott egyéb támogatása 1%-ának, előfizetői díjbevételei 2%-ának, továbbá a felhasználással összefüggésben keletkezett reklám- és szponzorációs, valamint egyéb bevételei 4%-ának megfelelő együttes összegű, de legalább 12 400 Ft/hó jogdíjat köteles fizetni.

1.2.1. A felhasználó – az 1.2.2. pontban meghatározott kivétellel – az 1.1. pontban meghatározott jogdíjat köteles fizetni akkor is, ha a hangfelvételt nem sugárzással, hanem vezeték útján vagy bármely más hasonló eszközzel vagy módon – ideértve a számítógépes („webcasting”), illetve mobilhálózat igénybevételét is – közvetíti a nyilvánossághoz. A jelen pont szerinti felhasználáson a kereskedelmi célból kiadott hangfelvételek előre szerkesztett módon, kizárólag számítógépes, illetve mobilhálózat igénybevételével történő olyan nyilvánossághoz közvetítését kell érteni, amely az igénybe vevő számára nem teszi lehetővé, hogy a műsorfolyamot az 1.3. a)–c) pontokban megjelölt többletszolgáltatásokkal befolyásolja, illetve személyre szabja.

1.2.2. Ha az 1.2.1. pontban meghatározott webcasting során a hangfelvételek egyidejűleg legfeljebb egy, előre szerkesztett folyamát közvetítik a nyilvánossághoz, akkor a felhasználó legfeljebb 3 teljes hangfelvétel vagy 10 felvételrészlet felhasználása esetén 1050 Ft/hó, legfeljebb 4–10 teljes hangfelvétel vagy 30 felvételrészlet felhasználása esetén 3200 Ft/hó jogdíjat köteles fizetni. A jelen pont szerinti felhasználás szempontjából felvételrészletnek minősül az az előadásonként legfeljebb egy perc hosszúságú részlet, amely nem haladja meg a hangfelvétel teljes hosszának felét.

Jelen dokumentum a Magyar Közlöny Lap- és Könyvkiadó tulajdona, további üzleti célú felhasználása tilos!

1.3. Ha a felhasználó a hangfelvételt nem sugárzással, hanem vezeték útján vagy bármely más hasonló eszközzel vagy módon – ideértve a számítógépes, illetve mobilhálózat igénybevételét is – úgy közvetíti a nyilvánossághoz, amely lehetővé teszi, hogy a nyilvánosság tagja

a) a műsorban szereplő egyes műfajokat vagy előadóművészeket előnyben részesítsen – nem ideértve meghatározott előadó(k) vagy hangfelvétel(ek) egyedi kiválasztását –, illetve

b igénybevétel közben egy vagy több hangfelvételt átugorjon, illetve

c) a műsorfolyamot rövid időre megállítsa,

a felhasználó az 1.1. pont szerint fizetendő díjon felül annak 10%-át, de legalább havi 13 550 Ft/hó jogdíjat köteles fizetni („interaktív webcasting”). A 2.1. pont szerinti szerződésnek ebben az esetben ki kell terjednie a felhasználás részletes műszaki feltételeiről való megállapodásra is.

1.4. A hangfelvételnek a sugárzással egy időben, számítógépes hálózat igénybevételével is történő nyilvánossághoz közvetítéséért („simulcasting”) a felhasználó az 1.1. pont szerint fizetendő jogdíjon felül – ideértve annak minimumdíjra vonatkozó rendelkezését is – annak 5%-át köteles fizetni.

1.5. A jelen díjszabást kell alkalmazni akkor is, amikor a közönség tagja a műsor nyilvánossághoz közvetítését követően válogathat a műsort alkotó műsorszámok (1996. évi I. törvény 2. § 28. pont) közül a műsorszámoknak a jelen díjszabás 1.1.–1.2.1. pontjai szerinti felhasználó saját eszközeivel működtetett archívumából, feltéve, hogy az így kiválogatott műsorszámok a közönség tagja számára továbbra is műsorszámként, illetve műsorként (műsorszámok folyamaként) válnak érzékelhetővé. A jelen pont szerinti felhasználásért a felhasználó az 1.1. pont szerint fizetendő jogdíjon felül annak további 5%-át, de legalább havi 13 550 Ft/hó jogdíjat köteles fizetni. A 2.1. pont szerinti szerződésnek ebben az esetben ki kell terjednie a felhasználás részletes műszaki feltételeiről való megállapodásra is.

1.6. Ha az 1.5. pont szerinti felhasználó a műsorszámokat archívumában oly módon teszi hozzáférhetővé, hogy a közönség tagja az archívumból kiválasztott műsorszámról tartós másolatot készíthet (pl. „podcasting”), a felhasználó az 1.1. pont szerint fizetendő jogdíjon felül annak további 10%-át, de legalább 15 800 Ft/hó jogdíjat köteles fizetni. A 2.1. pont szerinti szerződésnek ebben az esetben ki kell terjednie a felhasználás részletes műszaki feltételeiről való megállapodásra is.

1.7.

a) Az 1.1. pontban említett felhasználással összefüggésben keletkezett reklám- és szponzorációs, valamint egyéb bevételen a bármilyen forrásból származó mindazon befizetéseket és dolog átadásával vagy tevékenység végzésével teljesített szolgáltatásokat érteni kell, amelyekre az adott felhasználó beszámolási/könyvvezetési kötelezettsége a mindenkor hatályos számviteli jogszabályok értelmében kiterjed [2000. évi C. tv. 72. § (1) bekezdés]. Reklám- és szponzorációs, valamint a felhasználással összefüggésben keletkezett egyéb bevételnek minősül az a bevétel is, amely a felhasználással összefüggésben nem a felhasználónál, hanem egy vele kapcsolt vállalkozásként [2003. évi XCII. törvény 178. § 17. pont] együttműködő harmadik személynél keletkezett.

b) Reklámszolgáltatásért vagy reklám közzétételéért kapott bevétel esetén az a) pontban említett reklám- és szponzorációs bevételnek a megrendelő (a reklám közzétételéről a felhasználóval saját nevében szerződő fél) által fizetett díjat kell tekinteni, amelyet ügynökségi vagy közvetítői jutalékkal, mennyiségi kedvezménnyel vagy egyéb jogcímen csökkenteni csak akkor lehet, ha erről a felek a 2.1. pont szerinti szerződésben kifejezetten megállapodnak.

c) Nem előfizetői díjnak, hanem a felhasználással összefüggésben keletkezett egyéb bevételnek kell tekinteni azt a díjat, amelyet a felhasználó az e díjszabás hatálya alá tartozó felhasználással összefüggésben olyan személytől vagy szervezettől kap, aki (amely) a felhasználó műsorában foglalt hangfelvételt az Szjt. 28. § (2) bekezdésében meghatározott módon közvetíti a nyilvánosság felé.

d) A hálózatos, illetve a hálózatba kapcsolódó műsorszolgáltatók (a rádiózásról és televíziózásról szóló 1996. évi I. tv. 2. § 8. és 9. pontok), illetve az olyan kereskedelmi kapcsolatban álló műsorszolgáltatók, melyek együttműködése kizárólag a reklámidő értékesítésére korlátozódik, az 1.1. pont szerinti jogdíjat egyénileg fizetik meg a náluk a felhasználással összefüggésben keletkezett bevételeik alapján. Az 1.7. b) pontban foglalt rendelkezést a kapcsolt vállalkozások elszámolásáról mind a hálózatos, illetve hálózatba kapcsolódó, mind a kereskedelmi kapcsolatban álló műsorszolgáltatókra megfelelően alkalmazni kell.

1.8. Ha az 1.1.–1.4. pontok szerinti felhasználó egyidejűleg műsorszámok nem egy, hanem több előre szerkesztett folyamát (csatorna) közvetíti a nyilvánossághoz, az 1.1.–1.6. pontokban meghatározott jogdíjon felül, a második és minden további műsorfolyamért (csatornáért) az 1.1.–1.6. pontokban meghatározott díj további 10%-át is köteles megfizetni. Ha az egyidejűleg nyilvánossághoz közvetített műsorfolyamok (csatornák) száma nem állapítható meg, a felhasználó öt műsorfolyam (csatorna) után köteles jogdíjat fizetni. Az 1.4.–1.6. és a jelen pont egyidejűleg is alkalmazható.

1.9. Az 1.1.–1.6. pontokban meghatározott jogdíj megfizetésén túl, a hangfelvételben foglalt mű nyilvánossághoz közvetítéséhez engedélyt kell kérni az érintett szerzőktől.

Jelen dokumentum a Magyar Közlöny Lap- és Könyvkiadó tulajdona, további üzleti célú felhasználása tilos!

1.10. A jelen díjszabásban meghatározott jogdíj megfizetése a felhasználót nem jogosítja arra, hogy a hangfelvételt olyan módon tegye a nyilvánosság számára hozzáférhetővé, hogy a közönség tagjai mind az egyes hangfelvételeket, mind pedig a hozzáférés helyét és idejét egyénileg választhassák meg („lehívás”). A hangfelvétel lehívásához engedélyt kell kérni az érintett szerzőktől, előadóművészektől és hangfelvétel-előállítóktól.

1.11. A jelen díjszabásban meghatározott jogdíj nem tartalmazza az általános forgalmi adót, azt a felhasználónak a százalékos mértékek szerint megállapított jogdíjon felül, a mindenkor hatályos jogszabályoknak megfelelően kell megfizetnie.

1.12. Jelen díjszabás alkalmazása során hangfelvételnek kell tekinteni az ún. videoklipek hangcsíkját is.

2. A felhasználás egyéb feltételei

2.1. A felhasználás részletes feltételeiről a közös jogkezelő szervezetek és a felhasználók szerződésben állapodnak meg.

2.2. Ha a felhasználás részletes feltételeiről szóló szerződés másként nem rendelkezik, a felhasználó adatot köteles szolgáltatni az 1.1.–1.6. pontokban meghatározott jogdíj megfizetésének alapjául szolgáló bevételeiről, továbbá a nyilvánossághoz közvetített hangfelvételekről. Az adatszolgáltatás naptári negyedévenként, a negyedévet követő hónap 20. napjáig esedékes. A felhasználó adatszolgáltatási kötelezettségét a www.playlist.hu internetes oldal megfelelő űrlapjának kitöltésével köteles teljesíteni.

2.3. A felhasználó díjfizetési kötelezettségét legkésőbb a közös jogkezelő szervezet által kiállított, számlával egyenértékű bizonylatnak minősülő jogdíjfizetési értesítő kézhezvételét követő nyolc napon belül teljesíti. Amennyiben a felhasználó bizonyítja, hogy a jogdíjfizetési értesítő kézhezvételekor az értesítőben feltüntetett fizetési határidőből nyolc napnál kevesebb volt hátra, a nyolcnapos határidőt a fizetési értesítő kézhezvételétől kell számítani. A teljesítés napja – vita esetén – az átutalás keltének napja.

2.4. Ha a felhasználó a bevételi adatokra vonatkozó adatszolgáltatási kötelezettségének [2.2. pont] teljesítésével késedelembe esik, és emiatt a közös jogkezelő szervezetek nem tudják megállapítani a felhasználó díjfizetési kötelezettségének mértékét, akkor a jogdíjfizetési értesítőt a következő szabályok figyelembevételével kell kiállítani:

a) A jogdíjat a tárgynegyedévet megelőző naptári negyedév jogdíjalapjának 25%-kal megnövelt összege alapján kell megállapítani. Több egymást követő negyedévre kiterjedő késedelem esetén a jogdíjat minden késedelemmel érintett negyedévre további 25%-kal meg kell növelni.

b) Amennyiben a tárgynegyedévet megelőző jogdíjalapja az a) pont alapján sem állapítható meg, a jogdíjat a felhasználó tárgyidőszakot megelőző éves (egyszerűsített) eredménykimutatása szerinti értékesítés nettó árbevételének arányos részét figyelembe véve kell megállapítani. Ha az (egyszerűsített) éves beszámolóból más nem következik, a felhasználó bevételeit reklám- és szponzorációs, valamint a felhasználással összefüggésben keletkezett egyéb bevételnek kell tekinteni.

c) Mindaddig, amíg sem az a), sem a b) pont nem alkalmazható, jogdíjként a mindenkori díjszabásban meghatározott minimumjogdíj ötszörösének megfelelő összeget kell megállapítani.

d) Ha a felhasználó a bevételi adatokra vonatkozó adatszolgáltatását a jelen pont szerinti jogdíjfizetési értesítő kiállítását követően teljesíti, a közös jogkezelő szervezetek az adatszolgáltatásának megfelelően módosított jogdíjfizetési értesítőt állítanak ki számára, a korábban kiküldött jogdíjfizetési értesítő egyidejű visszavonásával.

2.5. Ha a felhasználó adatszolgáltatását [2.2. pont] késedelmesen vagy egyéb módon hibásan teljesíti kötbért, jogdíjfizetési késedelem esetén pedig késedelmi kamatot köteles fizetni, az alábbiak szerint:

a) A felhasználó a bevételi adatokra vonatkozó adatszolgáltatás késedelme esetén késedelmi kötbért köteles fizetni. A késedelmi kötbér alapja az 1. vagy a 2.4. pontok megfelelő alkalmazásával megállapított összeg, mértéke pedig a jegybanki alapkamat kétszeresének alapulvételével a késedelem tartamára számított összeg. A késedelem tartama a bevételi adatokra vonatkozó adatszolgáltatás esedékességét [2.2. pont] követő első naptól az adatszolgáltatásnak a www.playlist.hu oldalra történő feltöltése napjáig terjedő időszak.

b) Amennyiben a felhasználó a jogdíjfizetési értesítőn szereplő fizetési határidőig a jogdíjat nem fizeti meg, úgy a késedelem tartamára a mindenkori jegybanki alapkamat kétszeresének megfelelő összegű késedelmi kamatot köteles fizetni.

c) Amennyiben a felhasználó a bevételi adatokra vonatkozó adatszolgáltatást hiányosan vagy hibásan teljesíti, hibás teljesítési kötbért köteles fizetni, mely kötbérre a 2.5. a) pont szabályait kell megfelelően alkalmazni.

d) Az adatszolgáltatás késedelme esetére fizetendő kötbér és a késedelmi kamat egymástól független jogkövetkezmények. Ha a felhasználó a bevételi adatok szolgáltatásával és a jogdíj fizetéssel is késedelembe esik, mind a késedelmi kötbért, mind a késedelmi kamatot meg kell fizetnie.

Jelen dokumentum a Magyar Közlöny Lap- és Könyvkiadó tulajdona, további üzleti célú felhasználása tilos!

e) Amennyiben a felhasználó a felhasznált hangfelvételekre vonatkozó adatszolgáltatási kötelezettségének [2.2. pont] teljesítésével késedelembe esik, vagy azt egyébként hiányosan vagy hibásan teljesíti kötbérként napi 1000 forintot köteles a közös jogkezelő szervezeteknek a késedelem, illetve a hibás teljesítés minden napja után megfizetni. A jelen pont szerinti kötbér nem haladhatja meg az adatszolgáltatással érintett időszakra fizetendő jogdíj mértékét.

f) A közös jogkezelő szervezetek a jelen pont szerinti kötbért akkor is követelhetik, ha nem keletkezett káruk az adatszolgáltatási kötelezettség nem szerződésszerű teljesítéséből, továbbá érvényesíthetik a kötbért meghaladó kárukat is. A kötbér megfizetése nem mentesíti a felhasználót az adatszolgáltatási kötelezettség teljesítése alól. Ha a felhasználó bizonyítja, hogy a bevételi adatokra vagy a felhasznált hangfelvételekre vonatkozó adatszolgáltatási kötelezettség teljesítésével összefüggő szerződésszegés neki fel nem róható okból történt, továbbá a szerződésszegés elkerülése érdekében jóhiszeműen és az adott helyzetben elvárható módon járt el, a késedelmi, illetve hibás teljesítési kötbért nem kell megfizetnie.

2.6. A hangfelvételekről a következő adatokat kell közölni: a hangfelvétel címét, előadójának nevét, kiadójának nevét, ideértve azt az ún. „label" nevet is, amely alatt a hangfelvétel megjelent, a kiadás évét, valamint a hangfelvétel hosszát és a lejátszások számát.

2.7. Ha a felhasználás részletes feltételeiről szóló szerződés másként nem rendelkezik, a közös jogkezelő szervezetek a jogdíjelszámolás alapjául szolgáló adatokat, valamint a hangfelvételek felhasználásának módját és mértékét a helyszínen ellenőrizhetik. Ennek során a felhasználó az ellenőrzött időszakra vonatkozóan köteles minden olyan adatot a közös jogkezelő szervezetek vagy azok megbízottja rendelkezésére bocsátani, amelynek nyilvántartására a felhasználó beszámolási/könyvvezetési kötelezettsége a mindenkor hatályos számviteli jogszabályok értelmében kiterjed. A jogdíjelszámolás alapjául szolgáló adatok ellenőrzése az 1.7. a) pont második mondatában foglalt feltételek esetén az ott említett harmadik személynél keletkezett bevételekre is kiterjedhet.

2.8. Amennyiben a felhasználó – a közös jogkezelő szervezetek felelősségi körén kívül eső okból – csak felhasználási tevékenysége megkezdésének időpontját követően köti meg a felhasználás részletes feltételeiről szóló szerződést a közös jogkezelő szervezetekkel, a felhasználás megkezdése és a szerződés hatálybalépése közötti időszakra a jelen díjszabás rendelkezéseit eltérés nélkül kell alkalmazni.

3. A díjszabás alkalmazásának időbeli hatálya

A fenti jogdíjak és felhasználási feltételek 2011. január 1-jétől december 31-ig érvényesek.*

MSZSZ-EJI MAHASZ

* * *

A díjszabást az Szjt. 90. § (2) bekezdése alapján jóváhagyom:

A NEFMI SZMSZ-ről szóló 6/2010. (X. 19.) NEFMI utasítás alapján a nemzeti erőforrás miniszter nevében eljárva:

Budapest, 2011. január 31.

Szőcs Géza s. k.,
kultúráért felelős államtitkár

* Az Szjt. 90. §-ának (10) bekezdése szerint a díjszabást a jogkezelő egyesület a jóváhagyást követően a Hivatalos Értesítőben nyilvánosságra hozza. Ennek megtörténtéig az előző időszakra megállapított és jóváhagyott – a Hivatalos Értesítőben korábban nyilvánosságra hozott – díjszabást kell alkalmazni akkor is, ha az az időtartam, amelyre ez utóbbi díjszabást megállapították, időközben lejárt.

Jelen dokumentum a Magyar Közlöny Lap- és Könyvkiadó tulajdona, további üzleti célú felhasználása tilos!

Az ARTISJUS Magyar Szerzői Jogvédő Iroda Egyesület közleménye zeneművek nyilvánosság számára egyedi lehívásra („on demand”) hozzáférhetővé tétele fejében fizetendő szerzői jogdíjakról, valamint a felhasználás engedélyezésének egyéb feltételeiről (I 11)

Az ARTISJUS a szerzői jogról szóló 1999. évi LXXVI. törvény (a továbbiakban: Szjt.) 16. § (1) bekezdésében, 18. §-ában, 26. § (8) bekezdésének második mondatában, 27. § (3) bekezdésében, valamint 90. § (1) bekezdésében és 92. § (5) bekezdésében foglalt rendelkezések alapján az alábbiakban állapítja meg a már nyilvánosságra hozott zeneművek vagy azok részletei (kivéve a zenedrámai műveket, jeleneteiket, keresztmetszeteiket) lehívásra hozzáférhetővé tétele engedélyezése fejében fizetendő szerzői jogdíjakat, valamint a felhasználás egyéb feltételeit:

I. Fejezet

Az engedély fejében fizetendő szerzői jogdíj

1. Zenemű és videoklip

1.1. Letöltést nem engedő, ingyenes lehívásra hozzáférhetővé tétel (például honlap háttérzene)

Műrészlet/mű száma db	Jogdíj	Jogdíjminimum műrészlet 1 perc alatt Ft/hó	Jogdíjminimum műrészlet és teljes mű 1–7 percig Ft/hó
1–10-ig	a felhasználással kapcsolatban elért egyéb bevétel 10%-a, de legalább a jogdíjminimum	2 000	3 000
11–100-ig		9 000	24 000
101–500-ig		28 000	42 000
501–1000-ig		50 000	56 000
1000 felett		50 000 + művenként 5 Ft	56 000 + művenként 10 Ft

A 7 percet meghaladó mű/műrészlet a jogdíjszámítás szempontjából minden további megkezdett hét perc után újabb műnek minősül.

1.2.1. Díjfizetés ellenében történő, letöltést nem engedő, illetve díjfizetés ellenében történő vagy ingyenes letöltést engedő lehívásra hozzáférhetővé tétel:

Kategóriák	Jogdíj	Letöltést nem engedő felhasználás jogdíjminimuma lehívásonként	Letöltést engedő felhasználás jogdíjminimuma letöltésenként
zenemű és videoklip megkezdett 7 percenként	a lehívásért fizetett díj 10%-a és a felhasználással elért egyéb bevétel 10%-a, de legalább a jogdíjminimum	8,40 Ft	28 Ft
teljes zenei album egyben történő lehívása esetén	a lehívásért fizetett díj 12%-a és a felhasználással elért egyéb bevétel 10%-a, de legalább a jogdíjminimum	művenként számított megkezdett zenei percenként 1 Ft	művenként számított megkezdett zenei percenként 2 Ft
csengőhangként felkínált, legfeljebb 1 perc időtartamú zenemű vagy zeneműrészlet	a lehívásért fizetett díj 10%-a és a felhasználással elért egyéb bevétel 10%-a, de legalább a jogdíjminimum		22 Ft

1.2.2. Műminták – kizárólag az 1.2.1. pontban meghatározott felhasználást segítő, letöltést nem engedő, ingyenes lehívásra hozzáférhetővé tétel:

1 perc alatti zenemű- és videoklipminták (műrészletek) száma	Jogdíj/hó/Ft
1–500-ig	2 000
501–1000-ig	3 000
1000 felett	5 000

Jelen dokumentum a Magyar Közlöny Lap- és Könyvkiadó tulajdona, további üzleti célú felhasználása tilos!

1.3. Előfizetési díj ellenében történő lehívásra hozzáférhetővé tétel

Az 1.1. és 1.2. pontoktól eltérően zeneművek előfizetéses tartalomszolgáltatás keretében történő lehívásra hozzáférhetővé tétele esetén az alábbi összegű szerzői jogdíj fizetendő:

1.3.1. Amennyiben a szolgáltató havi (vagy más időegységre szóló) külön előfizetési díj ellenében letöltést nem engedő formában előre meghatározatlan számú lehívásra tesz hozzáférhetővé zeneműveket, zenei albumokat illetve videoklipeket a fizetendő jogdíj

– előfizetőnként az előfizetési díj 25%-a, de legalább előfizetőnként 200 Ft/hó jogdíjminimum.

1.3.2. Amennyiben a szolgáltató havi (vagy más időegységre szóló), más szolgáltatásra (pl. internet- vagy mobiltávközlési szolgáltatásra) szóló előfizetéséhez csatoltan, elkülöníthető díj nélkül tesz letöltést nem engedő formában előre meghatározatlan számú lehívásra hozzáférhetővé zeneműveket, zenei albumokat, illetve videoklipeket, a fizetendő jogdíj

– a szolgáltatással érintett előfizetőnként 200 Ft/hó.

1.3.3. Amennyiben a szolgáltató az 1.3.1. vagy az 1.3.2. pontok szerinti szolgáltatása részeként zeneművek, zenei albumok, illetve videoklipek letöltését is lehetővé teszi, az 1.3.1., illetve az 1.3.2. pont szerinti szerzői jogdíjon felül az alábbi szerzői jogdíjat is köteles megfizetni:

– ha bizonyos számú letöltés az előfizetés részeként áll az előfizető rendelkezésére, zenemű- és videoklip- letöltésenként és megkezdett 7 percenként 5 Ft szerzői jogdíj fizetendő;

– ha a szolgáltató a letöltést külön díj ellenében teszi lehetővé, jogdíjként a külön díj 25%-a, de legalább zenemű és videoklip letöltésenként és megkezdett 7 percenként 10 Ft szerzői jogdíjminimum fizetendő.

1.4. Hívódallam lehívásra hozzáférhetővé tétele

Az 1.1.–1.3. pontoktól eltérően hívódallam (ring back tone, fun dial, csengetési visszhang stb.) szolgáltatás esetén az alábbi összegű szerzői jogdíj fizetendő:

– a szolgáltatónak fizetett előfizetési díj 8%-a; valamint

– a szolgáltató által a zenemű kiválasztásért felszámított díj 8%-a; de legalább 18 Ft/mű jogdíjminimum, valamint

– a szolgáltató által a zenemű hívószámhoz rendeléséért felszámított díj 8%-a, de legalább hívószámonként 18 Ft jogdíjminimum.

2. Zeneművek filmekben

2.1. Letöltést nem engedő, ingyenes lehívásra hozzáférhetővé tétel

2.1.1.

Film teljes hossza	Jogdíj	Jogdíjminimum Ft/film/hó
Zenés film (koncert, zenés portré stb.) 30’-ig	a felhasználással kapcsolatban elért egyéb bevétel 10%-a, de legalább a jogdíjminimum	225
Zenés film (koncert, zenés portré stb.) 31’–60’-ig		450
Zenés film (koncert, zenés portré stb.) 61’ felett		900
Játékfilm 30’-ig	a felhasználással kapcsolatban elért egyéb bevétel 6%-a, de legalább a jogdíjminimum	157
Játékfilm 31’–60’-ig		315
Játékfilm 61’ felett		630
Egyéb film és audiovizuális tartalom 16’–30’-ig	a felhasználással kapcsolatban elért egyéb bevétel 5%-a, de legalább a jogdíjminimum	112
Egyéb film és audiovizuális tartalom 31’–60’-ig		225
Egyéb film és audiovizuális tartalom 61’ felett		400

Jelen dokumentum a Magyar Közlöny Lap- és Könyvkiadó tulajdona, további üzleti célú felhasználása tilos!

2.1.2.

Egyéb film és audiovizuális tartalom 15’ hosszúságig (db)	Jogdíj	Jogdíjminimum Ft/hó
1–10-ig	a felhasználással kapcsolatban elért egyéb bevétel 5%-a, de legalább a jogdíjminimum	2 000
11–100-ig		9 000
101–500-ig		28 000
501–1000-ig		50 000
1000 felett		50 000 + filmenként 5 Ft

2.2.1. Díjfizetés ellenében történő, letöltést nem engedő, illetve díjfizetés ellenében történő vagy ingyenes letöltést engedő lehívásra hozzáférhetővé tétel (például online videotéka)

Film teljes hossza	Fizetendő díj	Letöltést nem engedő felhasználás jogdíjminimuma lehívásonként	Letöltést engedő felhasználás jogdíjminimuma letöltésenként
Zenés film (koncert, zenés portré stb.) 30’-ig	a lehívásért fizetett díj 10%-a és a felhasználással kapcsolatban elért egyéb bevétel 10%-a, de legalább a jogdíjminimum	9 Ft	30 Ft
Zenés film (koncert, zenés portré stb.) 31’–60’-ig		18 Ft	60 Ft
Zenés film (koncert, zenés portré stb.) 60’ felett		27 Ft	90 Ft
Játékfilm 30’-ig	a lehívásért fizetett díj 6%-a és a felhasználással kapcsolatban elért egyéb bevétel 6%-a, de legalább a jogdíjminimum	6 Ft	20 Ft
Játékfilm 31’-60’-ig		12 Ft	40 Ft
Játékfilm 61’ felett		18 Ft	60 Ft
Egyéb film és audiovizuális tartalom 30’-ig	a lehívásért fizetett díj 5%-a és a felhasználással kapcsolatban elért egyéb bevétel 5%-a, de legalább a jogdíjminimum	4,80 Ft	16 Ft
Egyéb film és audiovizuális tartalom 31’-60’-ig		9,60 Ft	32 Ft
Egyéb film és audiovizuális tartalom 61’ felett		15 Ft	50 Ft

2.2.2. Ha a filmeket előfizetési díj ellenében teszik – akár letöltést nem engedő, akár letöltést engedő formában – lehívásra hozzáférhetővé, a szolgáltatónak a 2.2.1. pont szerinti jogdíjakat kell megfizetni.

2.2.3. Film és más audiovizuális tartalom esetében – amennyiben a szolgáltató a zenefelhasználásra vonatkozóan a jelen jogdíjközlemény alapján kötött felhasználási szerződésben előírt adatszolgáltatási kötelezettségét teljesíti – a szerzői jogdíj a filmbeli zenefelhasználás időtartamának a teljes film játszási idejéhez viszonyított arányában fizetendő.

2.2.4. Ha a letöltést nem engedő lehívásra hozzáférhetővé tétel díjfizetés ellenében történik, és a szolgáltató a szolgáltatás keretében műveket időszakosan ingyenesen is hozzáférhetővé tesz (pl. közönségszerzés, ajándék, promóció céljából), ezen művek után az 2.2.1. pont szerinti jogdíjakat, legalább az ott meghatározott jogdíjminimumot köteles megfizetni.

3. Zeneművek rádió- vagy televízió-szervezet saját műsorában
(például saját műsor műsorszámainak archívuma)

Jelen dokumentum a Magyar Közlöny Lap- és Könyvkiadó tulajdona, további üzleti célú felhasználása tilos!

3.1. Letöltést nem engedő, ingyenes lehívásra hozzáférhetővé tétel:

Műsorszám/műsorszámrészlet teljes hossza	Jogdíj	Jogdíjminimum Ft/film/hó
legfeljebb 15'-ig	a felhasználással kapcsolatban elért egyéb bevétel 4%-a, de legalább a jogdíjminimum	60
16'-30'-ig		80
31'–60'-ig		160
60' felett		280

3.2. Díjfizetés ellenében történő, letöltést nem engedő, illetve díjfizetés ellenében történő vagy ingyenes letöltést engedő lehívásra hozzáférhetővé tétel

Műsorszám/műsorszámrészlet teljes hossza	Fizetendő díj	Letöltést nem engedő felhasználás jogdíjminimuma lehívásonként	Letöltést engedő felhasználás jogdíjminimuma Letöltésenként
legfeljebb 15'	a lehívásért fizetett díj 4%-a és a felhasználással kapcsolatban elért egyéb bevétel 4%-a, de legalább a jogdíjminimum	2,50 Ft	8 Ft
16'–30'-ig		4,80 Ft	16 Ft
31'–60'-ig		9,60 Ft	32 Ft
60' felett		15 Ft	50 Ft

3.3. Ha a rádió-, illetve televízió-szervezet a saját, nyilvánossághoz sugárzással vagy más módon közvetített műsorában (ide nem értve a lehívásra hozzáférhetővé tett műsort) szereplő műsorszámot letöltést nem engedő módon ingyenesen és egyéb bevétel elérése nélkül tesz lehívásra hozzáférhetővé, a 3.1. pontban meghatározott jogdíjminimum megfizetésétől eltérően választhatja, hogy e felhasználás fejében az Artisjus adott időszakban hatályos RTV jelű jogdíjközleménye alapján az általa, bevételei alapján fizetendő szerzői jogdíjon felül annak 4%-át fizeti meg szerzői jogdíjként. A rádió- vagy televízió-szervezet ilyen választása esetén is köteles a lehívásra hozzáférhetővé tétel fejében legalább összesen 12 000 Ft szerzői jogminimumot fizetni havonta. A rádió-, illetve televízió-szervezet az e pont szerinti választási lehetőséggel akkor élhet, ha választásáról a jelen jogdíjközlemény hatálybalépése napját követő 30 napon belül írásban értesíti az ARTISJUS-t.

3.4. A jelen 3. pont nem alkalmazható zeneművek, videoklipek, illetve zenei műsorszámok és játékfilmek lehívásra hozzáférhetővé tételére, ezekben az esetekben a rádió-, illetve televízió-szervezet felhasználására az 1., illetve 2. pont szerinti jogdíjakat kell alkalmazni.

4. Egyes digitális rádió- és televízió-műsor továbbközvetítéssel összefüggő (pl. IPTV-) szolgáltatások

Az 1., 2. és 3. pontoktól eltérően digitális rádió- és televízió-műsor továbbközvetítési szolgáltatások egyes interaktív részszolgáltatásai tekintetében zeneművek felhasználása után az alábbi díjak fizetendők:

4.1. Digitális személyi műsorrögzítő szolgáltatás (PVR)

Amennyiben a szolgáltató digitális személyi műsorrögzítő szolgáltatást nyújt, az alábbi szerzői jogdíj fizetendő:

– a digitális rádió- és televízió-továbbközvetítésre eső előfizetési díj 3%-a.

4.2. Időben eltolt műsorérzékelést lehetővé tevő szolgáltatás (time shifting)

Amennyiben a szolgáltató időben eltolt műsorérzékelést lehetővé tevő szolgáltatást nyújt, az alábbi szerzői jogdíj fizetendő:

– a digitális rádió- és televízió-műsor továbbközvetítésre eső előfizetési díj 4%-a.

4.3. Amennyiben a szolgáltató digitális személyi műsorrögzítő szolgáltatást és időben eltolt műsorérzékelést lehetővé tevő szolgáltatást egyaránt nyújt, ezekért összesen a digitális rádió- és televízió-továbbközvetítésre eső előfizetési díj 6%-át köteles megfizetni. Amennyiben a PVR- és time shifting szolgáltatás nem biztosított valamennyi csatornára egy előfizetői csomagon belül, úgy a jogdíj alapjául a PVR- és time shifting szolgáltatási arányok százalékának átlaga szolgál. Azokra az előfizetői csomagokra, amelyekben a PVR- és time shifting szolgáltatás nem elérhető, fizetési kötelezettség nem áll fenn.

Jelen dokumentum a Magyar Közlöny Lap- és Könyvkiadó tulajdona, további üzleti célú felhasználása tilos!

II. Fejezet

A jogdíjközlemény általános szabályai

1. Fogalmak

Jelen jogdíjközlemény alkalmazásában az alábbi fogalmak jelentése a következő:

1.1. Digitális személyi műsorrögzítő szolgáltatás (PVR): az előfizető által a műsorfolyamból tetszőlegesen kiválasztott szerzői jogi védelem alatt álló bármely tartalom tartós másolat formájában történő digitális rögzítésére az előfizető számára a szolgáltató ellenőrzése alatt álló, a digitális vevődekódertől különböző tárhelyen személyi műsorrögzítő szolgáltatás nyújtása, és onnan az előfizető számára tetszőleges időpontban a művek lehívásra hozzáférhetővé tétele.

1.2. Díjfizetés ellenében történő lehívásra hozzáférhetővé tétel: olyan lehívásra hozzáférhetővé tétel, ahol a nyilvánosság tagja a műhöz való hozzáférésért, elsősorban lehívásonként, ellenértéket fizet, kivéve azt az esetet, amikor a nyilvánosság tagja a hozzáférésért előfizetési díjat fizet.

1.3. Egyéb bevétel: a szolgáltató által a felhasználással összefüggésben elért bevétel bármilyen forrásból, ideértve mindazon befizetéseket és dolog átadásával vagy tevékenység végzésével teljesített szolgáltatásokat, amelyekre az adott szolgáltató beszámolási/könyvvezetési kötelezettsége a mindenkor hatályos számviteli jogszabályok értelmében kiterjed, kivéve a nyilvánosság tagja által a műhöz való hozzáférésért bármely formában fizetett ellenértékből származó bevételt. Egyéb bevétel különösen a felhasználással összefüggésben elért reklámbevétel.

1.4. Előfizetési díj ellenében történő lehívásra hozzáférhetővé tétel: olyan lehívásra hozzáférhetővé tétel, ahol a nyilvánosság tagja havi vagy más időegységre szóló díj (előfizetési díj) ellenében veheti igénybe a szolgáltatást.

1.5. Egyéb hasonló, műfelhasználással összekapcsolt üzenet: olyan szolgáltatás, amellyel a szolgáltató zeneműveket (műrészleteket) csak érzékelést engedő lehívásra hozzáférhetővé tesz, és a hozzáférhetővé tett művek közül a szolgáltatást igénybe vevő személy által egyedileg kiválasztott művet (műrészletet) a személy saját üzenetéhez kapcsolva harmadik személy számára érzékelhetővé tesz.

1.6. Film vagy audiovizuális tartalom: mozgóképek hanggal összekapcsolt sorozata, függetlenül attól, hogy szerzői jog által védett filmalkotásnak minősül vagy sem, kivéve a jelen jogdíjközlemény alkalmazásában a videoklipet.

1.7. Hívódallam (ring back tone, fun dial, csengetési visszhang stb.): az előfizető által a szolgáltató adatbázisából kiválasztott, a hívó számához rendelhető és a hívó számára hallható csengetési hangot helyettesítő zenemű, illetve zeneműrészlet.

1.8. Időben eltolt műsorérzékelést lehetővé tevő szolgáltatás (time shifting): egyes, különböző csomagokba foglalt rádió- illetve televízió-műsoroknak, illetve azok részleteinek, egyes műsorszámainak az előfizető által megválasztott, az időben eltolt műsorérzékelésre biztosított időtartam alatt egyedi kiválasztás alapján lehívásra hozzáférhetővé tétele.

1.9. Ingyenes lehívásra hozzáférhetővé tétel: olyan lehívásra hozzáférhetővé tétel, ahol a nyilvánosság tagja a műhöz való hozzáférésért – sem lehívásonként, sem előfizetési díj formájában, sem egyéb formában – ellenértéket nem fizet.

1.10. Jogdíjminimum: a nyilvánosság számára hozzáférhetővé tétel fejében fizetendő jogdíj, amelyet a szolgáltató a jogdíjközlemény alkalmazandó pontja szerint akkor is köteles megfizetni, ha a felhasználással összefüggésben semmilyen bevételt nem ér el vagy a bevétele alapján számított jogdíj a jogdíjminimumot nem éri el.

1.11. MMS (multimédia üzenet): olyan szolgáltatás, amellyel a szolgáltató mobil rádiótelefon-készülékre olyan adatcsoportot továbbít, amely képi megjelenítéssel összekapcsolva a szolgáltató által hozzáférhetővé tett zeneműveket (műrészleteket) tartalmaz.

1.12. Mobiltelefon-csengőhang: elektronikus hírközlő hálózat útján bármely műszaki megoldás útján átvitt adat mobil rádiótelefon-készülékre való érkezését jelző, elsősorban figyelmeztető, megkülönböztető céllal felhasznált, legfeljebb 1 perces időtartamú zenemű vagy zeneműrészlet, ideértve az ún. true tone és a videocsengőhangokat is (a továbbiakban: csengőhang).

1.13. Nyilvánosság számára lehívásra történő hozzáférhetővé tétel: műveknek vagy azok részleteinek (a továbbiakban együtt: művek) vezeték útján vagy bármely más eszközzel vagy módon történő olyan nyilvánossághoz közvetítése, amelynek során a közönség tagjai a művekhez úgy férhetnek hozzá, hogy mind az egyes műveket, mind a hozzáférés helyét és idejét egyénileg választhatják meg (lehívás) (a továbbiakban: lehívásra hozzáférhetővé tétel vagy felhasználás). A lehívásra történő hozzáférhetővé tétel megvalósul tekintet nélkül arra, hogy a nyilvánosság tagjai a lehívott műveket számítógépre vagy bármely hordozóra letölthetik-e.

1.13.1. Letöltést nem engedő felhasználás: nyilvánosság számára hozzáférhetővé tétel, ahol a szolgáltató csak azt teszi lehetővé, hogy a nyilvánosság tagja a lehívott művet érzékelje (meghallgassa) úgy, hogy arról számítógépére vagy bármely hordozóra tartós másolatot nem készíthet.

Jelen dokumentum a Magyar Közlöny Lap- és Könyvkiadó tulajdona, további üzleti célú felhasználása tilos!

1.13.2. Letöltést engedő felhasználás: nyilvánosság számára hozzáférhetővé tétel, ahol a szolgáltató lehetővé teszi, hogy a nyilvánosság tagja a lehívott műről számítógépére vagy bármely hordozóra tartós (korlátlan vagy korlátozott) másolatot készítsen.

1.14. Rádió- vagy televízió-szervezet saját műsorában szereplő műsorszám: a rádió- vagy televízió-szervezet által a nyilvánossághoz földi vagy műholdas sugárzással, illetve vezeték útján vagy egyéb módon átvitt (ide nem értve a nyilvánosság számára lehívásra hozzáférhetővé tételt) saját műsorában szereplő egyes audio vagy audiovizuális műsorszám, függetlenül attól, hogy az önállóan szerzői jogi védelemben részesül-e vagy sem.

1.15. Szolgáltató: a művet, illetve tartalmat lehívásra hozzáférhetővé tétel céljára többszöröző, a lehívásra hozzáférhetővé tételre felajánló, továbbá a hozzáférhetővé tétel céljára felajánlott műhöz, illetve tartalomhoz történő hozzáférést biztosító, illetve abban részt vevő olyan személy vagy szervezet, amely az Szjt. 18. §-ban, illetve a 26. § (8) bekezdésében meghatározott felhasználási cselekményt valósít meg.

1.16. Videoklip: elsődlegesen egy adott zenemű illusztrálására, aláfestésére megalkotott audiovizuális mű.

1.17. Zenemű- és videoklipminta: a szolgáltató által lehívásra (érzékelésre, illetve letöltésre) felkínált zenemű és videoklip kiválasztását szolgáló, 1 percet meg nem haladó tartamú műrészlet.

2. A felhasználási engedély terjedelme, jogszavatosság

2.1. Az ARTISJUS már nyilvánosságra hozott nem színpadi zeneművek és zeneszövegek, valamint az ilyen színpadi zeneművekből vett részletek akár önálló, akár film részeként történő, jelen jogdíjközleményben meghatározott felhasználásának engedélyezésére köt szerződést a szolgáltatóval (felhasználó).

2.2. Ha az ARTISJUS és a szolgáltató között a nyilvánossághoz közvetítés engedélyezésére létrejött szerződés másként nem rendelkezik, a felhasználások fejében az I. fejezet 1., 2., 3. pontjaiban meghatározott és szerződésszerűen megfizetett jogdíj a műveknek a szolgáltatók ellenőrzése alatt álló számítógépre vagy bármely digitális hordozón rögzített elektronikus adatbázisba történő, az ismételt lehívásra hozzáférhetővé tételt is lehetővé tevő rögzítéséért járó jogdíjat is magában foglalja.

2.3. Az I. fejezet 1. és 2., 3. pontjaiban meghatározott jogdíj nem foglalja magában

– a színpadra szánt zenedrámai művek vagy jeleneteik, illetve keresztmetszeteik lehívásra nyilvánossághoz közvetítésének, és a zenei nagyjog fogalma alá tartozó egyéb zeneművek lehívásra nyilvánossághoz közvetítésének szerzői jogdíját;

– olyan művek jogdíját, amelyek tekintetében igazolt jogosultjuk az Szjt. 92. § (1) bekezdésében meghatározott jogszerű nyilatkozatot tett;

– a zene reklámcélra történő rögzítésének (hangfelvételének), valamint megváltoztatásának, átdolgozásának szerzői jogdíját;

– a 2.1. pont alá nem tartozó egyéb szerzői mű (így különösen az audiovizuális mű) vagy szomszédos, illetve kapcsolódó jogi teljesítmény (így különösen a film, hangfelvétel, előadó-művészi teljesítmény) felhasználásáért járó jogdíjat.

E művek és teljesítmények lehívásra hozzáférhetővé tételéhez a jelen jogdíjközlemény szerinti szerzői engedélyen felül az egyéb érintett jogosultak (így különösen a szerzői mű esetében a szerzői jogosult, audiovizuális mű, illetve film vagy hangfelvétel esetében a filmelőállító, illetve a hangfelvétel-előállító és az előadóművész) engedélye is szükséges.

2.4. A jelen jogdíjközleményben átalányjelleggel meghatározott jogdíjak megállapítása tekintettel van arra, hogy ezekben az esetekben az ARTISJUS által gyakorolt közös jogkezelés hatálya alá nem tartozó művek [szerzői jogi védelem alatt a védelmi idő eltelte miatt már nem álló, vagy olyan művek, amelyek tekintetében a szerzői jogosult az Szjt. 92. § (1) bekezdésében meghatározott jogszerű nyilatkozatot tett] felhasználása is megtörténhet.

2.5. Amennyiben a szolgáltató az I. fejezetben meghatározott felhasználás során kizárólag szerzői jogi védelem alatt nem álló műveket használ fel és ezt a tényt hitelt érdemlően igazolja, felhasználási engedélykérési és jogdíjfizetési kötelezettség nem áll fenn.

2.6. Abban az esetben, ha a jelen jogdíjközleményben megállapított jogdíj adott időegységre (hónapra) fizetendő, hacsak nincs a jogdíjközlemény I. fejezetében ezzel kifejezetten ellenkező kikötés, a jogdíj megfizetésével a szolgáltató az adott időegységre vonatkozóan a tényleges lehívások számától függetlenül (azaz korlátlan számú lehívásra) teheti a nyilvánosság számára hozzáférhetővé a művet.

Jelen dokumentum a Magyar Közlöny Lap- és Könyvkiadó tulajdona, további üzleti célú felhasználása tilos!

2.7. A jelen jogdíjközlemény körében az ARTISJUS a saját nevében jogosult a szolgáltatóknak a felhasználási engedélyeket megadni, velük szemben a jogdíjigényeket érvényesíteni, a jogdíjakra nézve a szolgáltatóknak számlát kibocsátani és a bíróságok és hatóságok előtti jogérvényesítés körében eljárni.

2.8. Az ARTISJUS helytáll azért, hogy a jelen jogdíjközlemény hatálya alá tartozó felhasználások tekintetében – kivéve az Szjt. 91. § (2) bekezdés szerinti nyilatkozatot tett (a továbbiakban: az ARTISJUS által nem képviselt) jogosultakat – kizárólagosan jogosult szerzői felhasználási engedélyt adni, azaz az ARTISJUS által nem képviselt jogosultak vagy megbízottjuk kivételével más személy, szervezet jogszerűen nem érvényesíthet igényt a szolgáltatóval szemben. A jelen jogdíjközlemény hatálya alá tartozó felhasználási cselekmények szerzői közös jogkezelési engedélyezése körében más személlyel, szervezettel való megállapodás, másnak történő díjfizetés az ARTISJUS irányában nem hatályos, és nem mentesíti a szolgáltatót a szerzői jog megsértésének jogkövetkezményei alól [Szjt. 87. § (1) bek.].

3. Díjfizetéssel kapcsolatos rendelkezések

3.1. Általános rendelkezések

3.1.1. Az ARTISJUS a jelen jogdíjközlemény alapján és körében a felhasználási engedély megadását a jogdíj megfizetésétől teszi függővé. A szolgáltató az engedélyt a jogdíj megfizetésével egy időben, utólagos jogdíjfizetés esetén visszamenőleges hatállyal szerzi meg.

3.1.2. Ha a szolgáltató a jelen jogdíjközlemény hatálya alá tartozó több felhasználási cselekményt végez, minden egyes felhasználás tekintetében köteles megfizetni a szerzői jogdíjat.

3.1.3. Ha a jelen jogdíjközlemény alapján a jogdíjat a bevétel vagy a lehívásért fizetett díj arányában kell megfizetni, a fizetendő jogdíj alapja a bevétel vagy a lehívásért a szolgáltatás igénybe vevője által fizetett díj nettó (áfa nélküli) összege.

3.1.4. Amennyiben a szolgáltató felhasználási szerződésre irányadó jogdíjfizetési időszakon belül változtatja a lehívásra hozzáférhetővé tett művek kínálatát, az adott jogdíjfizetési időszakra vonatkozó díj meghatározásakor a hozzáférhetővé tett művek vagy műrészletek jogdíjalapot képező darabszámába beleszámít minden olyan mű vagy műrészlet, amelyet a szolgáltató az adott jogdíjfizetési időszakban hozzáférhetővé tett.

3.1.5. Amennyiben a jelen jogdíjközlemény alapján a filmekbe foglalt zene időtartamának a film teljes hosszához viszonyított arányában fizetendő meg a jogdíj, de ezen arányt a szolgáltató adatközlése során az ARTISJUS-szal nem közli, a jogdíj megállapításakor a zenefelhasználás arányát 100%-nak kell tekinteni.

3.1.6. A jelen jogdíjközleményben egyedileg nem meghatározott, a zeneművek nyilvánosság számára lehívásra hozzáférhetővé tétele körébe eső felhasználások esetén vagy abban az esetben, ha a jogdíjat a felhasználó által a közönség tagja irányában alkalmazott üzleti modell miatt nem lehet a jogdíjközlemény egyes, egyébként az adott felhasználásra alkalmazandó rendelkezései alapján megállapítani, a közzétett szerzői jogdíjmértékek elveinek és arányainak alkalmazásával az ARTISJUS által esetenként megállapított szerzői jogdíj fizetendő. E rendelkezés alkalmazható abban az esetben is, ha a szolgáltató a szolgáltatást igénybe vevővel szemben a jelen jogdíjközleményben nem említett ellenérték-meghatározási módot alkalmaz.

3.1.7. A jelen jogdíjközleményben meghatározott jogdíjak az áfát nem tartalmazzák. A jogdíjat a törvényes áfát is tartalmazó összegben kell megfizetni.

3.2. Esedékesség, késedelmes fizetés

3.2.1. A jogdíjszámításhoz szükséges adatszolgáltatás (elszámolás) naptári negyedéves időszakra nyújtandó. A jogdíj a negyedévet követő hónap utolsó napjáig esedékes. Ha a felhasználási szerződés bármely okból megszűnik, az elszámolás a megszűnés napjára nézve a megszűnéstől számított tizenöt napon belül, a jogdíj a megszűnést követő hónap utolsó napjáig esedékes.

3.2.2. Az ARTISJUS azonnali hatállyal felmondhatja a felhasználási szerződést, ha a szolgáltató a felhasználási szerződésben rögzített jogdíjfizetési kötelezettségének határidőben nem tesz eleget, és mulasztását a felszólítást követő 5 munkanapon belül sem pótolja (lényeges szerződésszegés). Ebben az esetben ismételt szerződéskötéshez az ARTISJUS óvadék letételét kérheti, amelynek összege a szolgáltató által végzett felhasználáshoz hasonló átlagos felhasználás negyedévi jogdíjszintjéhez igazodik.

3.2.3. Az esedékességet követő jogdíjfizetés esetén a Ptk. 301/A. §-a szerinti késedelmi kamatfizetés kezdő napja az esedékesség utolsó napja. Ha a szolgáltató a felhasználáshoz nem kért engedélyt, vagy a felhasználási engedély terjedelmét túllépte, és a felhasználásra jogosító szerződést a felek utólag, a felhasználás megkezdésének időpontjára visszamenőleges hatállyal kötik meg, a késedelmi kamat megfizetésének kezdő időpontja a felhasználás megkezdésének napja.

Jelen dokumentum a Magyar Közlöny Lap- és Könyvkiadó tulajdona, további üzleti célú felhasználása tilos!

3.3. Kedvezmények

3.3.1. Zeneművek jelen jogdíjközleményben meghatározott felhasználása esetében a szolgáltatókkal kötött, a jogdíjközlemény megfelelő rendelkezéseiben meghatározott, %-os szerzőijogdíj-fizetést előíró felhasználási szerződésekben az ARTISJUS jogdíjkedvezményt nyújthat, ha

– az azzal érintett szolgáltatónak az ARTISJUS-szal szemben szerzőijogdíj-tartozása nincs, és a felhasználás mértékére vonatkozó adatközlési kötelezettségének az Szjt. 92. § (5) bekezdésre figyelemmel eleget tett,

– a jogdíjkedvezmény nyújtását a felhasználás sajátos körülményei [pl. az Szjt. 38. § (5) bekezdésben említett közcélú intézmények szabad felhasználás körén túlmenő, külön jogszabályban lehetővé tett vállalkozási tevékenysége; a felhasználást magában foglaló szolgáltatásnak a már ismert és alkalmazott szolgáltatásokhoz képest jellegében, tartalmában, bevételi vagy díjazási szerkezetében megnyilvánuló újszerűsége, vagy a felhasználás és ennek folytán a szolgáltató által fizetendő szerzői jogdíj jelentős mértéke] lehetővé és indokolttá teszik. .

3.3.2. A szolgáltató által fizetendő jogdíj elszámolási időszakonként 5%-kal csökken, ha a szolgáltató a jelen jogdíjközleménnyel érintett szolgáltatásai megismertetése érdekében közzétett reklámjának (hirdetéseinek) hitelt érdemlő módon igazolt költségei elérik vagy meghaladják az általa az adott elszámolási időszakban fizetendő jogdíj 5%-át. A kedvezmény akkor nyújtható, ha az azzal érintett szolgáltatónak az ARTISJUS-szal szemben szerzőijogdíj-tartozása nincs és a felhasználás mértékére vonatkozó adatközlési kötelezettségének az Szjt. 92. § (5) bekezdésre figyelemmel eleget tett.

3.3.3. A jogdíjkedvezmény nyújtása során az ARTISJUS a jogdíjkedvezménnyel érintett szolgáltatók között az egyenlő bánásmód követelményét sértő megkülönböztetést nem alkalmazhat, azaz azonos feltételek mellett azonos kedvezményeket nyújt.

4. Adatszolgáltatással kapcsolatos rendelkezések

4.1. Általános rendelkezések

4.1.1. A szolgáltató az I. fejezet és a 3. pont szerinti jogdíjfizetés mellett az Szjt. 16. § (7) és 92. § (5) bekezdése alapján adatszolgáltatásra is köteles.

4.1.2. Szolgáltató köteles a szolgáltatásához egy ingyenes hozzáférést biztosítani az ARTISJUS részére.

4.1.3. A szolgáltató adatszolgáltatási kötelezettségnek úgy köteles eleget tenni, hogy az ARTISJUS által a felhasználási szerződésben meghatározott adatokat a 2003. évi C. törvény adatvédelemre vonatkozó rendelkezéseit nem sértő módon, a műlehívással egyidejűleg internetes kapcsolat útján az ARTISJUS e célra folyamatosan fenntartott adatbázisába regisztrálja. Az adatokat az ARTISJUS üzleti titokként kezeli.

4.1.4. A zeneművek lehívásra hozzáférhetővé tétele esetén (pl. SMS, MMS, egyéb, műfelhasználással összekapcsolt üzenet útján történő felhasználás) a szolgáltató az Szjt. 16. § (7) bekezdése és 92. § (5) bekezdése alapján köteles hitelt érdemlően [pl. a szolgáltatás elérési azonosítójának (telefonszámának) különválasztása útján] akként elkülöníteni a zeneművek lehívásra hozzáférhetővé tételének mértékére vonatkozó adatokat, hogy a 4.1.2. pont szerint a felhasználás mértéke megállapítható legyen. Ha a felhasználás mértékére vonatkozó adatokat a szolgáltató a jelen jogdíjközleménnyel nem érintett egyéb emelt díjas szolgáltatás (pl. mobillogó-szolgáltatás) adataitól hitelt érdemlően nem különíti el, az ARTISJUS a jogdíjszámítás alapjául az érintett emelt díjas szolgáltatással elért bevételt, illetve az összes lehívás számát veszi figyelembe.

4.1.5. Az ARTISJUS vagy megbízottja a jogdíjelszámolás alapjául szolgáló adatokat, valamint a felhasználás módját és mértékét ellenőrizheti.

4.1.6. A szolgáltató köteles az ARTISJUS-szal történő egyeztetés alapján a lehívásra hozzáférhetővé tett mű azonosítására alkalmas elektronikus jogkezelési adatot [Szjt. 96. § (2) bekezdés] a lehívásra hozzáférhetővé tett művön, illetve ahhoz kapcsolva kezelni. E kötelezettség csak az említett adat alkalmazásának nemzetközi gyakorlatban való elfogadásától vagy szabvánnyá minősítésétől kezdve áll fenn.

4.1.7. A jelen jogdíjközlemény alapján kötött felhasználási szerződésben az ARTISJUS és a szolgáltató az adatszolgáltatási kötelezettség más módon történő teljesítésében is megállapodhat.

4.2. Esedékesség, késedelmes adatszolgáltatás

4.2.1. Mivel a lehívásra hozzáférhetővé tétel fejében fizetett jogdíjak felosztásához a 4.1.2. pontban meghatározott adatok nélkülözhetetlenek, lényeges szerződésszegés, ha a szolgáltató a jogdíj megállapításához szükséges adatokat a felhasználási szerződésben meghatározott határidőben nem közli. Az ARTISJUS azonnali hatállyal felmondhatja a felhasználási szerződést, ha a felhasználó mulasztását a felszólítást követő 5 munkanapon belül sem pótolja.

4.2.2. Az adatszolgáltatás késedelmes teljesítése esetén a felhasználó a késedelem idejére kötbért köteles fizetni. A kötbér mértéke a késedelem minden napjára a felhasználó által fizetendő szerzői jogdíj 0,5%-a, de legalább egy napra 500 Ft. A kötbért a felhasználó a napi kötbér alapulvételével legfeljebb 60 napra számítottan köteles megfizetni.

Jelen dokumentum a Magyar Közlöny Lap- és Könyvkiadó tulajdona, további üzleti célú felhasználása tilos!

Amennyiben a jogdíjfelosztás alapjául szolgáló adatszolgáltatást rendszeresen ismétlődő felhasználás után kell teljesíteni, a kötbér alapja a felhasználó által az adott negyedévre, ha pedig a felhasználás tartama egy negyedévnél rövidebb, a felhasználás időtartamára fizetendő szerzői jogdíj.

4.3. Hibás adatszolgáltatás

4.3.1. Amennyiben az ARTISJUS által megadott felhasználási engedély hatálya alá tartozó művek számának/arányának megállapítását a hiányos/hibás szolgáltatói adatszolgáltatás nem teszi lehetővé, a díjat az összes felhasznált műre meg kell fizetni. Ez esetben az ARTISJUS által megadott felhasználási engedély hatálya alá nem tartozó művekre megfizetett jogdíjat a szolgáltatónak a részletes adattisztázást követően visszafizeti (elszámolás).

4.3.2. Mivel a lehívásra hozzáférhetővé tétel fejében fizetett jogdíjak felosztásához a 4.1.2. pontban meghatározott adatok nélkülözhetetlenek, lényeges szerződésszegés, ha a felhasználó ezt az adatszolgáltatást hibásan teljesíti. Az ARTISJUS azonnali hatállyal felmondhatja a felhasználási szerződést, ha a felhasználó mulasztását a felszólítást követő 5 munkanapon belül sem pótolja.

4.3.3. Amennyiben a felhasználó a jogdíjfelosztás alapjául szolgáló adatszolgáltatást hibásan teljesíti, az adatszolgáltatás határnapjától a megfelelő adatszolgáltatás teljesítésének napjáig terjedő időtartamra hibás teljesítési kötbért köteles fizetni, amelynek mértéke a késedelem minden napjára a felhasználó által fizetendő szerzői jogdíj 0,5%-a, de legalább egy napra 500 Ft. A kötbért a felhasználó a napi kötbér alapulvételével legfeljebb 60 napra számítottan köteles megfizetni. Amennyiben a jogdíjfelosztás alapjául szolgáló adatszolgáltatást rendszeresen ismétlődő felhasználás után kell teljesíteni, a kötbér alapja a felhasználó által az adott negyedévre, ha pedig a felhasználás tartama egy negyedévnél rövidebb, a felhasználás időtartamára fizetendő szerzői jogdíj.

4.3.4. Amennyiben a hibás adatszolgáltatást az ARTISJUS a 4.1.4. pont szerinti ellenőrzése során tárja fel, és az elszámolásában közölt és az ellenőrzéskor feltárt, jogdíjelszámolás alapjául szolgáló adatok között 5%-nál nagyobb eltérés mutatkozik, a szolgáltató hibás teljesítési kötbérként köteles megfizetni legalább az eltérésből adódó, a felhasználó által fizetendő jogdíjkülönbözet kétszeresét, abban az esetben is, ha a 4.3.3. pont szerinti hibás teljesítési kötbér ennél alacsonyabb lenne.

5. A szolgáltató felelőssége

5.1. Tartozásátvállalás

5.1.1. Amennyiben a jelen jogdíjközleménnyel érintett felhasználási folyamatban több olyan személy vagy szervezet működik közre, amely az 1.16. pont szerint szolgáltatónak minősül, köztük a jelen jogdíjközlemény alapján fizetendő jogdíj megfizetésére vonatkozó tartozásátvállalásnak az ARTISJUS írásba foglalt hozzájárulása esetén van helye. Ezen hozzájárulás feltétele különösen, hogy a tartozást átvállaló szolgáltató

– a lehívásra hozzáférhetővé tétel teljes felhasználási folyamatában az összes közreműködőt és közreműködőnként a tanúsított felhasználási cselekményt (többszörözés, illetve nyilvánossághoz közvetítés) az ARTISJUS-szal legkésőbb a szolgáltatás megkezdésekor írásban megjelölje, valamint

– írásban kötelezettséget vállaljon annak biztosítására, hogy az ARTISJUS a felhasználás módját, körülményeit és mértékét a teljes felhasználási folyamat összes közreműködője tekintetében személyesen vagy képviselője útján ellenőrizni tudja.

5.1.2. Az ARTISJUS hozzájárulhat ahhoz is, hogy a tartozást a külföldi szolgáltató belföldi képviselője vállalja át, ha a képviselő igazolja, hogy fel van jogosítva a saját nevében a szolgáltató javára, vagy a szolgáltató nevében és képviseletében bármely más, a lehívásra hozzáférhetővé tétel folyamatában részt vevő szolgáltatóval szerződést kötni és/vagy e körben ellenértéket átvenni, illetve az ARTISJUS-szal felhasználási szerződést kötni, és ennek fejében jogdíjat fizetni.

5.2. A közvetítő szolgáltatók felelőssége korlátozásának szabályai

5.2.1. Ha az elektronikus kereskedelmi szolgáltatások, valamint az információs társadalommal összefüggő szolgáltatások egyes kérdéseiről szóló 2001. évi CVIII. törvény (a továbbiakban: Ektv.) 2. § l) pontjában meghatározott közvetítő szolgáltató az Ektv. 9-11. §-okban meghatározott feltételeknek megfelel, és egyébként úgy jár el, ahogy az az adott helyzetben általában elvárható, az ARTISJUS és az ARTISJUS által képviselt bel- és külföldi zenei és irodalmi szerzői jogosultak irányában a szerzőijog-sértésért az Szjt. 94. § (1) bekezdés b) pontjában meghatározott jogkövetkezményeken (a jogsértéstől eltiltás és abbahagyásra kötelezés) túl nem felel, így engedélyt sem kell kérnie, és jogdíjfizetési kötelezettsége sem áll fenn.

5.2.2. Ha a jelen fejezet 5.2.1. pont szerint eljáró közvetítő szolgáltató önként vagy az ARTISJUS-szal kötött megállapodás alapján lefolytatja az Ektv. 13. § szerinti eljárást, mentesül az Szjt. 94. § (1) bekezdés b) pontjában meghatározott jogkövetkezménytől is.

Jelen dokumentum a Magyar Közlöny Lap- és Könyvkiadó tulajdona, további üzleti célú felhasználása tilos!

5.2.3. A jelen fejezet 5.2.2. pont szerinti megállapodás az Ektv. 13. §-ban meghatározott tartalmon felül az Ektv. 13. § (11) bekezdésében meghatározott felhatalmazás alapján az alábbiakat tartalmazza:

– a közvetítő szolgáltató által végzett, a jelen fejezet 5.2.1. pontjában felsorolt tevékenységek szerzői jogi felhasználást valósítanak meg;

– az ARTISJUS a sérelem tárgyát és a jogsértést valószínűsítő tényeket, továbbá a szerzői jogot sértő tartalmú információ azonosításához szükséges adatokat akként határozza meg, hogy megjelöli a lehívásra hozzáférhetővé tétel általa gyakorolható engedélyezésére vonatkozó jogszabályi rendelkezéseket [Szjt. 27. §, 91. § (1) bekezdés, 92. § (3) bekezdés] és a közös jogkezelő egyesületekről szóló nyilvántartásba vételét tartalmazó, a hivatalos lapban megjelent közlemény megfelelő részeit, és egyben kijelenti, hogy csak olyan szerzői mű tekintetében és csak olyan vagyoni jog érvényesítése iránt lép fel, amely a megjelölt jogszabályi rendelkezések és nyilvántartásba vétel alapján közös jogkezelésébe tartozik;

– a felek a megállapodással összefüggésben hatályos írásbeli közlésnek tekintik a nekik vagy általuk harmadik személyhez címzett írásbeli magánokirat hű másolatát, továbbá az elektronikus úton tett közlést is, ha annak megérkezését a címzett elektronikus úton igazolja.

5.3. A közvetítő szolgáltatókkal szemben fennálló adatszolgáltatási igény

Az 5.2. pontban írt felelősségkorlátozás nem érinti az ARTISJUS által az Szjt. 94. § (4) bekezdés c) pontja alapján azon közvetítő szolgáltatókkal szemben támasztható adatszolgáltatási igényt, amelyek kereskedelmi mértékben nyújtottak szolgáltatást jogsértés elkövetéséhez.

6. Artisjus védjegy használata

Az ARTISJUS a jelen jogdíjközleményben meghatározott felhasználások engedélyezésével összefüggésben ingyenesen nem kizárólagos védjegyhasználati engedélyt ad a szolgáltatónak az ARTISJUS védjegy használatára. Az engedély időbeli hatálya az engedélyezett felhasználás tartamához igazodik. A szolgáltató a védjegyet az engedélyezett nyilvánossághoz közvetítéssel összefüggésben köteles a szolgáltató szolgáltatását igénybe vevő számára könnyen észlelhető módon megjeleníteni, egyéb körben a védjegyet nem használhatja. A megjelenítéssel kapcsolatban a szolgáltató jogosult és köteles utalni arra, hogy a felhasználáshoz az ARTISJUS-tól engedélyt kapott.

7. Egyéb rendelkezések

7.1. Az I. fejezet 1. és 2., 3. pontjaiban meghatározott jogdíj a zeneművek belföldi, a jelen jogdíjközleményben meghatározott felhasználása ellenértékét foglalja magában.

Ha az ARTISJUS és a szolgáltató között létrejött felhasználási szerződésbe foglalt engedély csak belföldre hatályos, a földrajzi terület helyett a belföld más ismérvvel is (pl. a Magyar Köztársaságot jelölő országhívó szám) meghatározható.

7.2. A Magyar Köztársaság területét is érintő multiterritoriális felhasználások, valamint a külföldi felhasználások esetleges jogosítására jelen jogdíjközlemény automatikusan nem terjed ki; az azokra irányadó jogdíjmértékeket és egyéb feltételeket az ARTISJUS egyedi szerződésekben vagy általános szerződési feltételekben rendezi.

7.3. Ha a jelen jogdíjközlemény alapján az ARTISJUS olyan szolgáltatóval (felhasználóval) köt felhasználási szerződést, amelynek a szokásos tartózkodási helye az Európai Gazdasági Térségben részes másik állam,

a) a felhasználási szerződéssel összefüggő, bármely vita eldöntésére, amely a jelen jogdíjközlemény alapján kötött szerződésből vagy azzal összefüggésben, annak létezésével, megszegésével, megszűnésével, érvényességével vagy értelmezésével kapcsolatban keletkezik, a jogvita elbírálására a Magyar Köztársaság hatáskörrel és illetékességgel rendelkező bíróságai rendelkeznek joghatósággal, és a jogvita eldöntésére a b) pontban említett kivétellel a magyar jogot, elsősorban az Szjt.-t, és az Szjt.-ben nem szabályozott polgári jogi kérdésekben a Ptk.-t kell alkalmazni,

b) ha a felhasználási szerződéssel összefüggésben a felek között olyan vita keletkezik, amelynek tárgya az, hogy a szolgáltató, vagy közreműködője szerzőijog-sértést követett el, a vita eldöntésére annak az államnak a jogát kell alkalmazni, amelynek a területén a jogsértő felhasználás megtörtént.

A jelen pont alkalmazásában a jogi személyek és jogi személyiséggel nem rendelkező más szervezetek szokásos tartózkodási helye a központi ügyvezetésük helye.

7.4. A jelen jogdíjközlemény szerint köthető felhasználási szerződések és egyéb nyilatkozatok, kivéve az 5.2.3. pont szerint elektronikus úton is érvényesen megtehető nyilatkozatokat, csak írásbeli alakban érvényesek.

Jelen dokumentum a Magyar Közlöny Lap- és Könyvkiadó tulajdona, további üzleti célú felhasználása tilos!

7.5. A felhasználási szerződések tartama legfeljebb a naptári évre szólhat, vagy olyan bontó feltételt tartalmazhat, amely szerint a szerződést az ARTISJUS 3 hónap felmondási idővel felmondhatja, ha a felhasználás technikai körülményei vagy a jogosítás jogi jellegű előfeltételei úgy változnak meg, hogy a változás az átengedett felhasználási jog terjedelmét, a jogátengedés vagy a szerzői jogdíj meghatározásának módját, illetve a kikötött szerzői jogdíj mértékét lényegesen érinti.

III. Fejezet

A jogdíjközlemény időbeli hatálya

A fenti jogdíjközlemény 2011. január 1-jétől 2011. december 31-ig hatályos.

ARTISJUS Magyar Szerzői Jogvédő Iroda Egyesület

* * *

A díjszabást az Szjt. 90. § (2) bekezdése alapján jóváhagyom:

A NEFMI SZMSZ-ről szóló 6/2010. (X. 19.) NEFMI utasítás alapján a nemzeti erőforrás miniszter nevében eljárva:

Budapest, 2011. február 18.

Szőcs Géza s. k.,
kultúráért felelős államtitkár

* Az Szjt. 90. §-ának (10) bekezdése szerint a díjszabást a jogkezelő egyesület a jóváhagyást követően a Hivatalos Értesítőben nyilvánosságra hozza. Ennek megtörténtéig az előző időszakra megállapított és jóváhagyott – a Hivatalos Értesítőben korábban nyilvánosságra hozott – díjszabást kell alkalmazni akkor is, ha az az időtartam, amelyre ez utóbbi díjszabást megállapították, időközben lejárt.

Jelen dokumentum a Magyar Közlöny Lap- és Könyvkiadó tulajdona, további üzleti célú felhasználása tilos!

A Vidékfejlesztési Minisztérium közleménye a vidékfejlesztési miniszter illetékességébe tartozó mezőgazdaság, élelmiszeripar és környezetvédelem-vízgazdálkodás szakmacsoportra vonatkozó egységes országos szakmai vizsgaelnöki névjegyzékről

Mezőgazdasági szakmacsoport

név	végzettség	beosztás	munkahely	lakcím, telefonszám	szakképesítés vizsgaelnöki tevékenységre OKJ száma	megnevezése	érvényességi idő
Dr. Adelmann Anna	Okleveles kertészmérnök, Kertészettudományi doktor, Vállalkozói szakmérnök	Szakoktató	Magyar Gyula Kertészeti Szakközépiskola és Szakiskola 06-1/261-86-95	1118 Budapest Petz Samu utca 3. 06-20/980-41-97	54 622 01 0100 31 01	Golfpálya-fenntartó	2011. február 16. – 2016. február 15.
					54 622 01 0100 33 01	Kertépítő	
					54 622 01 0100 31 02	Kertfenntartó	
					54 622 01 0000 00 00	Parképítő és -fenntartó technikus	
					54 622 01 0100 21 01	Parkgondozó	
					54 622 01 0100 31 03	Temetőkertész	
Andrési Pál	Okleveles erdőmérnök, Természetvédelmi szakmérnök, Környezetvédelem szakos tanár	erdőmérnök tanár tanüzemvezető	Bedő Albert Középiskola, Erdészeti Szakiskola és Kollégium 06-62/291-522	6783 Ásotthalom Kiss Ferenc krt. 76/B 06-20/218-80-08	31 623 01 0100 21 01	Erdei melléktermékgyűjtő és -hasznosító	2011. február 16. – 2016. február 15.
					31 521 04 0100 31 01	Erdészeti felkészítőgép kezelője	
					31 521 20 0010 31 02	Erdészeti gépüzemeltető, gépkarbantartó	
					31 521 04 0100 31 02	Erdészeti kötélpálya kezelője	
					31 521 04 0100 31 03	Erdészeti közelítőgép kezelője	
					31 521 04 0100 31 04	Erdészeti rakodógép kezelője	
					31 623 01 1000 00 00	Erdészeti szakmunkás	
					54 623 01 0000 00 00	Erdésztechnikus	
					54 525 02 0010 54 01	Erdőgazdasági gépésztechnikus	
					31 521 04 0000 00 00	Erdőgazdasági gépkezelő	
					31 623 01 0100 21 02	Erdőművelő	
					31 623 01 0100 31 02	Erdőőr	
					31 623 01 0100 31 03	Fakitermelő	
					31 623 01 0001 33 01	Lakott-területi fakitermelő	
					31 521 19 0010 31 06	Mezőgazdasági erő- és munkagépkezelő	
					31 521 19 0010 31 07	Mezőgazdasági rakodógépkezelő	
					31 623 01 0100 21 03	Motorfűrész-kezelő	
					54 622 01 0100 21 01	Parkgondozó	
					31 521 04 0100 31 05	Többfunkciós fakitermelőgép kezelője	
					54 625 01 0100 31 01	Vadász, vadtenyésztő	
					54 625 01 0000 00 00	Vadgazdálkodási technikus	
Andrésiné dr. Ambrus Ildikó	Okleveles erdőmérnök, Okleveles mérnöktanár, Mérlegképes könyvelő (költségvetési szak), Pedagógiai értékelési szakértő, Közoktatási vezető	igazgató	Bedő Albert Középiskola Erdészeti Szakiskola és Kollégium 06-62/291-522	6783 Ásotthalom Kiss Ferenc körút 76/B. 06-30/437-81-17	31 623 01 0100 21 01	Erdei melléktermékgyűjtő és -hasznosító	2011. február 16. – 2016. február 15.
					31 521 04 0100 31 01	Erdészeti felkészítőgép kezelője	
					31 521 01 0010 31 01	Erdészeti gépszerelő, gépjavító	
					31 521 20 0010 31 02	Erdészeti gépüzemeltető, gépkarbantartó	
					31 521 04 0100 31 02	Erdészeti kötélpálya kezelője	
					31 521 04 0100 31 03	Erdészeti közelítőgép kezelője	
					31 521 04 0100 31 04	Erdészeti rakodógép kezelője	
					31 623 01 1000 00 00	Erdészeti szakmunkás	
					54 623 01 0000 00 00	Erdésztechnikus	
					54 525 02 0010 54 01	Erdőgazdasági gépésztechnikus	
					31 521 04 0000 00 00	Erdőgazdasági gépkezelő	
					31 623 01 0100 21 02	Erdőművelő	
					31 623 01 0100 31 02	Erdőőr	
					33 622 01 0100 21 01	Faiskolai munkás	
					33 622 01 0100 31 01	Faiskolai termesztő	
					31 623 01 0100 31 03	Fakitermelő	
					31 622 01 0100 21 02	Gombatermesztő	
					31 622 01 0100 21 04	Kerti munkás	
					31 623 01 0001 33 01	Lakott-területi fakitermelő	
					31 521 19 0010 31 06	Mezőgazdasági erő- és munkagépkezelő	
					31 521 19 0010 31 07	Mezőgazdasági rakodógépkezelő	
					54 621 02 0100 31 01	Mezőgazdasági vállalkozó	
					31 623 01 0100 21 03	Motorfűrész-kezelő	
					54 622 01 0100 21 01	Parkgondozó	
					31 521 04 0100 31 05	Többfunkciós fakitermelőgép kezelője	
					54 625 01 0100 31 01	Vadász, vadtenyésztő	
					54 625 01 0000 00 00	Vadgazdálkodási technikus	
					33 215 02 0100 31 01	Virágbolti eladó	
					33 215 02 0100 31 02	Virágkötő	

Jelen dokumentum a Magyar Közlöny Lap- és Könyvkiadó tulajdona, további üzleti célú felhasználása tilos!

név	végzettség	beosztás	munkahely	lakcím, telefon-szám	szakképesítés vizsgaelnöki tevékenységre OKJ száma	szakképesítés vizsgaelnöki tevékenységre megnevezése	érvényességi idő
Antal János	Okleveles mezőgazdasági gépész üzemmérnök, Mérnöktanár	szaktanár	VM DASzK, Szakképző Iskola - Apponyi Sándor Mezőgazdasági Szakképző Iskola és Kollégium, Lengyel 06-74/482-375	7184 Lengyel, Dózsa-major 16. 06-20/334-85-17	34 6280 01	Állattartó-telepi gépész	2012. február 1.
					21 6280 04	Állattenyésztési gépkezelő (a gép megjelölésével)	
					34 6280 03	Kertészeti gépész	
					33 6280 01	Mezőgazdasági gépész	
					34 6280 04	Mezőgazdasági gépjavító (a tevékenység megjelölésével)	
					31 6280 10	Mezőgazdasági gépkezelő (a gép megjelölésével)	
					33 6249 03	Mezőgazdasági kovács (a tevékenység megjelölésével)	
					31 6280 07	Növénytermesztő gépész	
Aszalós Bálint	Mezőgazdasági gépész üzemmérnök, műszaki tanár	gépészmérnök tanár	Chastula Oktatási-Szolgáltatási Bt. Mátészalka	4900 Fehérgyarmat Benczúr Gy. u. 33. 06-70/503-32-42	31 521 20 0010 31 01	Állattenyésztési gépüzemeltető, gépkarbantartó	2011. február 16. – 2016. február 15.
					31 521 01 0001 33 01	Dieseladagoló-javító	
					31 521 01 0001 33 02	Erő- és munkagépjavító	
					31 521 19 0010 31 01	Fejő- és tejkezelőgép kezelője	
					31 521 01 0001 33 03	Hidraulika-javító	
					31 521 01 0001 33 04	Járműelektromos szerelő	
					31 521 19 0010 31 02	Keltetőgép kezelő	
					31 521 19 0010 31 03	Kertészeti gép kezelő	
					31 521 19 0010 31 04	Majorgép-kezelő	
					31 521 19 0010 31 06	Mezőgazdasági erő- és munkagépkezelő	
					54 525 02 0010 54 02	Mezőgazdasági gépésztechnikus	
					31 521 01 0010 31 03	Mezőgazdasági gépszerelő, gépjavító	
					33 521 06 0010 33 01	Mezőgazdasági munkagépjavító kovács	
					31 521 19 0010 31 07	Mezőgazdasági rakodógépkezelő	
					31 521 19 0010 31 08	Mezőgazdasági szárítóüzemi gépkezelő	
					31 521 20 0010 31 04	Növénytermesztési gépüzemeltető, gépkarbantartó	
					31 521 19 0010 31 09	Növényvédelmi gépkezelő	
					31 521 19 0010 31 10	Önjáró betakarítógép kezelője	
Ács Antal	Okleveles kertészmérnök, Okleveles kertészmérnök-tanár	vezető tanár	VM KASzK, Szakképző Iskola - Varga Márton Kertészeti és Földmérési Szakképző Iskola, Kollégium, VM Gyakorlóiskola, Budapest 06-1/273-27-41	1051 Budapest, Hercegprímás u. 17. 06-1/331-32-01	31 6207 01	Dísznövény- és zöldségtermesztő	2012. február 1.
					33 6207 01	Dísznövénykertész	
					21 6207 01	Dísznövénytermelő	
					53 6207 01	Dísznövénytermesztő szaktechnikus	
					32 6207 01	Faiskolaiszaporítóanyag-előállító	
					21 6207 02	Faiskola-kezelő	
					51 6207 01	Kertépítő és -fenntartó	
					33 6207 03	Kertész	
					52 6207 01	Kertész- és növényvédelmi technikus	
					21 6207 04	Kerti munkás	
					52 6207 02	Parképítő és -fenntartó technikus	
					21 6207 05	Parkgondozó	
					21 6207 08	Zöldség- és fűszernövénytermelő	
Ádók Mária	Okleveles agrármérnök, Okleveles mezőgazdasági szakmérnök	nyugdíjas		6771 Szeged Újvilág utca 106. 06-62/405-947 06-30/322-6997	52 621 01 1000 00 00	Agrárkörnyezetgazda	2011. február 16. – 2016. február 15.
					54 621 03 0010 54 01	Állategészségügyi technikus	
					31 621 01 0100 21 01	Állattartó-telepi munkás	
					31 621 03 0010 31 01	Állattenyésztő (baromfi és kisállat)	
					31 621 03 0010 31 02	Állattenyésztő (juh és kecske)	
					31 621 03 0010 31 03	Állattenyésztő (sertés)	
					31 621 03 0010 31 04	Állattenyésztő (szarvasmarha)	
					54 621 03 0010 54 02	Állattenyésztő technikus	
					33 621 02 0100 31 01	Aranykalászos gazda	
					52 621 01 0100 31 01	Bioállat-tartó és tenyésztő	
					52 621 01 0100 31 02	Biomasszaelőállító	
					52 621 01 0100 31 03	Bionövény-termesztő	
					33 621 02 0100 21 01	Ezüstkalászos gazda	
					33 621 02 1000 00 00	Gazda	
					31 621 01 0010 31 03	Haszonállat-gondozó	
					31 621 04 0100 31 01	Lóápoló és gondozó	
					31 621 04 0000 00 00	Lótartó és -tenyésztő	
					31 621 05 0000 00 00	Méhész	
					31 621 05 0100 21 01	Méhészeti munkás	
					33 621 02 0100 21 02	Mezőgazdasági munkás	
					54 621 02 0010 54 02	Mezőgazdasági technikus	

Jelen dokumentum a Magyar Közlöny Lap- és Könyvkiadó tulajdona, további üzleti célú felhasználása tilos!

név	végzettség	beosztás	munkahely	lakcím, telefonszám	szakképesítés vizsgaelnöki tevékenységre OKJ száma	szakképesítés vizsgaelnöki tevékenységre megnevezése	érvényességi idő
					54 621 02 0100 31 01	Mezőgazdasági vállalkozó	
					52 621 01 0100 33 01	Ökogazda	
					55 621 02 0010 55 06	Ökológiai gazdálkodó	
					55 621 02 0010 55 07	Sertéstenyésztő és sertéstermék-előállító technológus	
Dr. Árvai Tibor	Műszaki szakoktató, Igazgatás-szervezés, Jogász, Motorfűrészkezelő, Közigazgatási szakvizsga, Lakott területi és műtárgyvédelmi fakitermelés, és munkavédelme, Rakodógépkezelő	középiskolai tanár, gyakorlati szakoktató	Marcali Városi Önkormányzat Széchenyi Zsigmond Szakközépiskola és Szakiskola	8738 Nemesvid, Ady Endre utca 1. 06-30/742-0232	31 521 04 0100 31 01	Erdészeti felkészítőgép kezelője	2011. február 16. – 2016. február 15.
					31 521 04 0100 31 02	Erdészeti kötélpálya kezelője	
					31 521 04 0100 31 03	Erdészeti közelítőgép kezelője	
					31 521 04 0100 31 04	Erdészeti rakodógép kezelője	
					31 521 04 0000 00 00	Erdőgazdasági gépkezelő	
					31 623 01 0100 31 03	Fakitermelő	
					31 623 01 0001 33 01	Lakott-területi fakitermelő	
					31 521 19 0010 31 04	Majorgép-kezelő	
					31 521 19 0010 31 06	Mezőgazdasági erő- és munkagépkezelő	
					31 521 19 0010 31 07	Mezőgazdasági rakodógépkezelő	
					31 623 01 0100 21 03	Motorfűrész-kezelő	
					31 521 04 0100 31 05	Többfunkciós fakitermelőgép kezelője	
Bakó Attila	Okleveles agrármérnök	mezőgazdasági szabadúszó, szaktanácsadó		4080 Hajdúnánás Damjanich u. 1. 06-30/296-54-09	31 621 01 0100 21 01	Állattartó-telepi munkás	2013. december 22.
					31 621 03 0010 31 01	Állattenyésztő (baromfi és kisállat)	
					31 621 03 0010 31 02	Állattenyésztő (juh és kecske)	
					31 621 03 0010 31 03	Állattenyésztő (sertés)	
					31 621 03 0010 31 04	Állattenyésztő (szarvasmarha)	
					33 621 02 0100 31 01	Aranykalászos gazda	
					52 621 01 0100 31 01	Bioállat-tartó és tenyésztő	
					33 621 02 0100 21 01	Ezüstkalászos gazda	
					33 621 02 1000 00 00	Gazda	
					31 621 01 0010 31 03	Haszonállat-gondozó	
					33 621 02 0100 21 02	Mezőgazdasági munkás	
Baloghné Szacsuri Ida	Okleveles kertész üzemmérnök, Okleveles mérnöktanár, Okleveles gazdasági agrármérnök		VM DASzK Szakképző Iskola - Teleki Zsigmond Mezőgazdasági Szakképző Iskola és Kollégium, Villány 06-72/492-534	7773 Villány Petőfi Sándor utca 48. 06-72/492-730 06-30/826-10-87	33 622 01 1000 00 00	Dísznövénykertész	2011. február 16. – 2016. február 15.
					33 622 01 0100 21 01	Faiskolai munkás	
					33 622 01 0100 31 01	Faiskolai termesztő	
					31 622 01 0100 21 01	Fűszernövény-termesztő	
					31 622 01 0100 21 02	Gombatermesztő	
					31 622 01 0100 21 03	Gyógynövénytermesztő	
					31 622 01 0010 31 02	Gyümölcstermesztő	
					54 621 04 0010 54 01	Kertész és növényvédelmi technikus	
					54 622 01 0100 31 02	Kertfenntartó	
					31 622 01 0100 21 04	Kerti munkás	
					33 622 01 0100 31 02	Mikroszaporító	
					33 622 01 0100 31 03	Növényházi dísznövénytermesztő	
					54 621 04 0100 31 02	Növényvédő és méregraktár-kezelő	
					54 622 01 0100 21 01	Parkgondozó	
					33 622 01 0100 31 04	Szabadföldi dísznövénytermesztő	
					31 622 01 0010 31 03	Szőlőtermesztő	
					33 622 01 0100 21 02	Szövettenyésztő	
					54 621 04 0100 31 03	Vetőmagtermesztő	
					33 215 02 0100 31 01	Virágbolti eladó	
					33 215 02 0100 33 01	Virágdekoratőr	
					33 215 02 0100 33 02	Virágkereskedő	
					33 215 02 0100 31 02	Virágkötő	
					33 215 02 0000 00 00	Virágkötő, -berendező, virágkereskedő	
					31 622 01 0010 31 04	Zöldségtermesztő	
Bank Csaba	Okleveles agrármérnök, Okleveles mérnöktanár, Vállalatgazdasági szakirányú közgazdasági szakokleveles mérnök	felnőttképzési tagozatvezető	VM Közép-Magyarországi Agrár-szakképző Központ, Bercsényi Miklós Élelmiszeripari Szakképző Iskola, Kollégium és VM Gyakorlóiskola, Budapest 06-1/433-12-00	2600 Vác Háló köz 1/a. 06-20/985-11-05	55 621 01 0010 55 01	Agrárkeresekedelmi menedzserasszisztens	2011. február 16. – 2016. február 15.
					54 621 01 0000 00 00	Agrár-közgazdasági és -áruforgalmazó technikus	
					33 621 02 0100 31 01	Aranykalászos gazda	
					33 621 02 0100 21 01	Ezüstkalászos gazda	
					55 621 01 0010 55 05	Mezőgazdasági menedzserasszisztens	
					54 621 02 0010 54 02	Mezőgazdasági technikus	
					54 621 02 0100 31 01	Mezőgazdasági vállalkozó	
Baracsi György	Okleveles kertészmérnök Személyügyi szakigazgatás-szervezői	nyugdíjas		1117 Budapest Irinyi József u. 40/B. I/7.	31 622 01 0010 31 01	Dohánykertész	2013. december 22.
					33 622 01 0100 21 01	Faiskolai munkás	
					31 622 01 0100 21 01	Fűszernövény-termesztő	
					31 622 01 0100 21 02	Gombatermesztő	

Jelen dokumentum a Magyar Közlöny Lap- és Könyvkiadó tulajdona, további üzleti célú felhasználása tilos!

név	végzettség	beosztás	munkahely	lakcím, telefonszám	szakképesítés vizsgaelnöki tevékenységre OKJ száma	megnevezése	érvényességi idő
	oklevél			06-1/365-64-15	31 622 01 0100 21 03	Gyógynövénytermesztő	
					31 622 01 0010 31 02	Gyümölcstermesztő	
					31 622 01 0100 21 04	Kerti munkás	
					31 622 01 0010 31 03	Szőlőtermesztő	
					33 215 02 0100 31 01	Virágbolti eladó	
					33 215 02 0100 33 02	Virágkereskedő	
					31 622 01 0010 31 04	Zöldségtermesztő	
Vitéz Batta János	Autószerelő szakmunkás, Általános gépésztechnikus, Okleveles gépészmérnök	nyugdíjas		5000 Szolnok Kulich Gy. u. 1. II/10. 06-56/424-218 06-30/233-77-73	31 521 19 0010 31 03	Kertészeti gép kezelő	2011. február 16. – 2016. február 15.
					31 521 01 0010 31 02	Kertészeti gépszerelő, gépjavító	
					31 521 19 0010 31 04	Majorgép-kezelő	
					31 521 19 0010 31 05	Melioációs, kert- és parképítőgép kezelő	
					31 521 19 0010 31 06	Mezőgazdasági erő- és munkagépkezelő	
					31 521 01 0010 31 03	Mezőgazdasági gépszerelő, gépjavító	
					33 521 06 0010 33 01	Mezőgazdasági munkagépjavító kovács	
					31 521 19 0010 31 07	Mezőgazdasági rakodógépkezelő	
					31 521 19 0010 31 08	Mezőgazdasági szárítóüzemi gépkezelő	
					31 521 19 0010 31 09	Növényvédelmi gépkezelő	
					31 521 19 0010 31 10	Önjáró betakarítógép kezelője	
Dr. Bánk Gábor	Okleveles agrármérnök, Okleveles mezőgazdasági szakmérnök, Mezőgazdaságtudományi doktor	főtitkár	Agrároktatási és Kutatási Dolgozók Szakszervezete 06-1/331-45-77	1145 Budapest Columbus u. 28. 06-30/950-79-08	54 621 03 0010 54 01	Állategészségügyi technikus	2011. február 16. – 2016. február 15.
					54 621 03 0100 33 01	Állatorvosi, állategészségügyi szaksegéd	
					31 621 01 0100 21 01	Állattartó-telepi munkás	
					31 621 03 0010 31 01	Állattenyésztő (baromfi és kisállat)	
					31 621 03 0010 31 02	Állattenyésztő (juh és kecske)	
					31 621 03 0010 31 03	Állattenyésztő (sertés)	
					31 621 03 0010 31 04	Állattenyésztő (szarvasmarha)	
					54 621 03 0010 54 02	Állattenyésztő technikus	
					33 621 02 0100 31 01	Aranykalászos gazda	
					33 621 02 0100 21 01	Ezüstkalászos gazda	
					33 621 02 1000 00 00	Gazda	
					31 624 01 0000 00 00	Halász, haltenyésztő	
					31 621 01 0010 31 03	Haszonállat-gondozó	
					31 621 04 0100 31 01	Lóápoló és gondozó	
					31 621 04 0000 00 00	Lótartó és -tenyésztő	
					33 621 02 0100 21 02	Mezőgazdasági munkás	
					54 621 02 0010 54 02	Mezőgazdasági technikus	
					54 621 02 0100 31 01	Mezőgazdasági vállalkozó	
Beregszászi Zoltán	Okleveles kertészeti szaktechnikus, Okleveles áruforgalmi szakos üzemmérnök	falugazdász	Szabolcs-Szatmár-Bereg Megyei Mezőgazdasági Szakigazgatási Hivatal 06-42/508-300	4515 Kék Rákóczi út 2/b. 06-70/372-83-46	54 621 01 0000 00 00	Agrár-közgazdasági és -áruforgalmazó technikus	2011. február 16. – 2016. február 15.
					33 621 02 0100 31 01	Aranykalászos gazda	
					33 621 02 0100 21 01	Ezüstkalászos gazda	
					33 621 02 1000 00 00	Gazda	
					31 622 01 0010 31 02	Gyümölcstermesztő	
					33 621 02 0100 21 02	Mezőgazdasági munkás	
					54 621 02 0010 54 02	Mezőgazdasági technikus	
					54 621 02 0100 31 01	Mezőgazdasági vállalkozó	
					31 622 01 0010 31 04	Zöldségtermesztő	
Dr. Bicsérdy Gyula	Állatorvosdoktor, Állathigiénikus szakállatorvos, Mezőgazdasági szakmérnök (tejgazdasági és tejipari szak), Állatorvos-tudomány kandidátusa	nyugdíjas		6800 Hódmezővásárhely Liget sor 41. 06-30/479-88-53	31 621 01 0100 21 01	Állattartó-telepi munkás	2011. február 16. – 2016. február 15.
					31 621 03 0010 31 01	Állattenyésztő (baromfi és kisállat)	
					31 621 03 0010 31 02	Állattenyésztő (juh és kecske)	
					31 621 03 0010 31 03	Állattenyésztő (sertés)	
					31 621 03 0010 31 04	Állattenyésztő (szarvasmarha)	
					54 621 03 0010 54 02	Állattenyésztő technikus	
					55 621 02 0010 55 01	Baromfitenyésztő és baromfitermék-előállító technológus	
					52 621 01 0100 31 01	Bioállat-tartó és tenyésztő	
					31 621 01 0010 31 03	Haszonállat-gondozó	
					51 621 01 0000 00 00	Hobbiállat-tenyésztő és -forgalmazó	
					31 621 04 0100 31 01	Lóápoló és gondozó	
					31 621 04 0000 00 00	Lótartó és -tenyésztő	
					55 621 02 0010 55 07	Sertéstenyésztő és sertéstermék-előállító technológus	
					54 625 01 0100 31 01	Vadász, vadtenyésztő	
					54 625 01 0000 00 00	Vadgazdálkodási technikus	
					55 621 02 0010 55 08	Vadgazdálkodási technológus	

Jelen dokumentum a Magyar Közlöny Lap- és Könyvkiadó tulajdona, további üzleti célú felhasználása tilos!

név	végzettség	beosztás	munkahely	lakcím, telefonszám	szakképesítés vizsgaelnöki tevékenységre OKJ száma	megnevezése	érvényességi idő
Bogdán Rajcs András	Okleveles agrármérnök, Okleveles mérnöktanár, Okleveles szarvasmarhatenyésztési szakmérnök, Okleveles közgazdasági szakokleveles mérnök, Szakvizsgázott pedagógus	mérnöktanár, gyakorlati oktatásvezető	Debreceni Egyetem Balásházy János Mezőgazdasági és Közgazdasági Gyakorló Szakközépiskolája és Kollégiuma, Debrecen 06-52/450-306	4241 Bocskaikert Állomás tér 30. 06-30/546-24-11	55 621 01 0010 55 01	Agrárkeresekedelmi menedzser-asszisztens	2014. november 27.
					52 621 01 1000 00 00	Agrárkörnyezetgazda	
					54 621 01 0000 00 00	Agrár-közgazdasági és -áruforgalmazó technikus	
					31 621 03 0010 31 01	Állattenyésztő (baromfi és kisállat)	
					31 621 03 0010 31 02	Állattenyésztő (juh és kecske)	
					31 621 03 0010 31 03	Állattenyésztő (sertés)	
					31 621 03 0010 31 04	Állattenyésztő (szarvasmarha)	
					54 621 03 0010 54 02	Állattenyésztő technikus	
					33 621 02 0100 31 01	Aranykalászos gazda	
					52 621 01 0100 31 01	Bioállat-tartó és tenyésztő	
					52 621 01 0100 31 02	Biomassza-előállító	
					52 621 01 0100 31 03	Bionövény-termesztő	
					33 621 02 0100 21 01	Ezüstkalászos gazda	
					33 621 02 1000 00 00	Gazda	
					55 621 01 0010 55 05	Mezőgazdasági menedzserasszisztens	
					33 621 02 0100 21 02	Mezőgazdasági munkás	
					54 621 02 0010 54 02	Mezőgazdasági technikus	
					54 621 02 0100 31 01	Mezőgazdasági vállalkozó	
					52 621 01 0100 33 01	Ökogazda	
Bognár József	Okleveles gépészmérnök	családi gazdálkodó		6000 Kecskemét Talfája tanya 304. 06-76/402-168 06-30/955-65-13	32 6201 01	Aranykalászos gazda	2012. február 1.
					21 6201 01	Ezüstkalászos gazda	
					33 6280 01	Mezőgazdasági gépész	
					31 6280 10	Mezőgazdasági gépkezelő (a gép megjelölésével)	
Borbélyné Dr. Hunyadi Éva	Okleveles növénytermesztési üzemmérnök, Okleveles agrármérnök, Növénytermesztési- és kertészeti tudományok doktora (PhD)	egyetemi adjunktus	Debreceni Egyetem AMTC MTK, Debrecen 06-52/508-444	4032 Debrecen Lehel u. 10. IV/28. 06-30/354-92-98	52 621 01 1000 00 00	Agrárkörnyezetgazda	2010. május 18. – 2015. május 18.
					33 621 02 0100 31 01	Aranykalászos gazda	
					52 621 01 0100 31 03	Bionövény-termesztő	
					33 621 02 0100 21 01	Ezüstkalászos gazda	
					31 622 01 0100 21 01	Fűszernövény-termesztő	
					33 621 02 1000 00 00	Gazda	
					55 621 02 0010 55 02	Gyógynövény- és fűszernövénytermesztő és -feldolgozó	
					31 622 01 0100 21 03	Gyógynövénytermesztő	
					55 621 01 0010 55 05	Mezőgazdasági menedzserasszisztens	
					54 621 02 0010 54 02	Mezőgazdasági technikus	
					54 621 02 0100 31 01	Mezőgazdasági vállalkozó	
					54 621 04 0100 31 01	Növénytermesztő	
					54 621 04 0010 54 02	Növénytermesztő és növényvédelmi technikus	
					55 621 02 0010 55 05	Növénytermesztő és növényvédő technológus	
					52 621 01 0100 33 01	Ökogazda	
					55 621 02 0010 55 06	Ökológiai gazdálkodó	
					54 621 04 0100 31 03	Vetőmagtermesztő	
Dr. Borgulya Márton	Okleveles mezőgazdasági gépészmérnök, Okleveles agrárgépész gazdasági szakmérnök, Okleveles gépész mérnök-tanár	mérnök-tanár	Kossuth Lajos Közoktatási Intézmény 06-68/411-811	5553 Kondoros Jókai u. 15/1. 06-66/388-142 06-30/236-02-93 06-70/376-52-42	31 521 20 0010 31 01	Állattenyésztési gépüzemeltető, gépkarbantartó	2013. december 22.
					31 521 01 0001 33 01	Dieseladagoló-javító	
					31 521 01 0001 33 02	Erő- és munkagépjavító	
					31 521 19 0010 31 01	Fejő- és tejkezelőgép kezelője	
					31 521 01 0001 33 03	Hidraulika-javító	
					31 521 01 0001 33 04	Járműelektromos szerelő	
					31 521 19 0010 31 02	Keltetőgép kezelő	
					31 521 19 0010 31 03	Kertészeti gép kezelő	
					31 521 01 0010 31 02	Kertészeti gépszerelő, gépjavító	
					31 521 20 0010 31 03	Kertészeti gépüzemeltető, gépkarbantartó	
					31 521 19 0010 31 04	Majorgép-kezelő	
					31 521 19 0010 31 05	Meliorációs, kert- és parképítőgép kezelő	
					31 521 19 0010 31 06	Mezőgazdasági erő- és munkagépkezelő	
					54 525 02 0010 54 02	Mezőgazdasági gépésztechnikus	
					31 521 01 0010 31 03	Mezőgazdasági gépszerelő, gépjavító	
					31 521 19 0010 31 07	Mezőgazdasági rakodógépkezelő	
					31 521 19 0010 31 08	Mezőgazdasági szárítóüzemi gépkezelő	

Jelen dokumentum a Magyar Közlöny Lap- és Könyvkiadó tulajdona, további üzleti célú felhasználása tilos!

név	végzettség	beosztás	munkahely	lakcím, telefonszám	szakképesítés vizsgaelnöki tevékenységre OKJ száma	megnevezése	érvényességi idő
					31 521 20 0010 31 04	Növénytermesztési gépüzemeltető, gépkarbantartó	
					31 521 19 0010 31 09	Növényvédelmi gépkezelő	
					31 521 19 0010 31 10	Önjáró betakarítógép kezelője	
Dr. Bódizs Tamás	Okleveles agrármérnök, Okleveles talajerőgazdálkodási szakmérnök, Mezőgazdaságtudományi doktor	elnök-vezérigazgató	Aranybulla Mg. Zrt. 06-22/315-395	8000 Székesfehérvár Máriavölgy u. 23.	21 6203 01	Állatgondozó	2012. február 1.
					21 6280 04	Állattenyésztési gépkezelő (a gép megjelölésével)	
					32 6201 01	Aranykalászos gazda	
					31 6207 01	Dísznövény- és zöldségtermesztő	
					21 6207 01	Dísznövénytermelő	
					21 6201 01	Ezüstkalászos gazda	
					32 6207 01	Faiskolaiszaporítóanyag-előállító	
					21 6207 02	Faiskola-kezelő	
					21 6206 01	Gombatermelő	
					21 6206 02	Gyógynövényismerő és -termelő	
					21 6207 03	Gyümölcstermelő	
					34 6232 01	Inszeminátor (az állatfaj megjelölésével)	
					21 6207 04	Kerti munkás	
					31 6203 06	Méhész	
					31 6280 10	Mezőgazdasági gépkezelő (a gép megjelölésével)	
					21 6201 02	Mezőgazdasági munkás	
					32 6201 02	Mezőgazdasági vállalkozó	
					31 6280 07	Növénytermesztő gépész	
					31 6206 02	Növényvédő és méregraktárkezelő	
					21 6207 05	Parkgondozó	
					21 6207 06	Szőlőtermelő	
Dr. Bödör Tamás	Okleveles mezőgazdasági gépészeti szaktechnikus, Okleveles mezőgazdasági gépészmérnök, Okleveles mezőgazdasági gépészmérnök-tanár, Mezőgazdaságtudományi doktor	nyugdíjas		8317 Lesencefalu Kossuth u. 76. 06-87/436-089	31 521 20 0010 31 01	Állattenyésztési gépüzemeltető, gépkarbantartó	2014. november 27.
					31 521 01 0001 33 01	Dieseladagoló-javító	
					31 521 01 0010 31 01	Erdészeti gépszerelő, gépjavító	
					31 521 20 0010 31 02	Erdészeti gépüzemeltető, gépkarbantartó	
					54 525 02 0010 54 01	Erdőgazdasági gépésztechnikus	
					31 521 01 0001 33 02	Erő- és munkagépjavító	
					31 521 19 0010 31 01	Fejő- és tejkezelőgép kezelője	
					31 521 01 0001 33 03	Hidraulika-javító	
					31 521 01 0001 33 04	Járműelektromos szerelő	
					31 521 19 0010 31 02	Keltetőgép kezelő	
					31 521 19 0010 31 03	Kertészeti gép kezelő	
					31 521 01 0010 31 02	Kertészeti gépszerelő, gépjavító	
					31 521 20 0010 31 03	Kertészeti gépüzemeltető, gépkarbantartó	
					31 521 19 0010 31 04	Majorgép-kezelő	
					31 521 19 0010 31 05	Meliorációs, kert- és parképítőgép kezelő	
					31 521 19 0010 31 06	Mezőgazdasági erő- és munkagépkezelő	
					54 525 02 0010 54 02	Mezőgazdasági gépésztechnikus	
					31 521 01 0010 31 03	Mezőgazdasági gépszerelő, gépjavító	
					33 521 06 0010 33 01	Mezőgazdasági munkagépjavító kovács	
					31 521 19 0010 31 07	Mezőgazdasági rakodógépkezelő	
					31 521 19 0010 31 08	Mezőgazdasági szárítóüzemi gépkezelő	
					31 521 20 0010 31 04	Növénytermesztési gépüzemeltető, gépkarbantartó	
					31 521 19 0010 31 09	Növényvédelmi gépkezelő	
					31 521 19 0010 31 10	Önjáró betakarítógép kezelője	
					33 521 06 0010 33 02	Patkolókovács	
Bögréné Bodrogi Gabriella	Okleveles agrármérnök	főosztályvezető	Vidékfejlesztési Minisztérium Mezőgazdasági Főosztály 06-1/301-40-00	2100 Gödöllő Bethlen Gábor u. 42. 06-30/212-76-75	32 6201 01	Aranykalászos gazda	2012. február 1.
					53 6203 01	Baromfi- és kisállattenyésztő szaktechnikus	
					21 6201 01	Ezüstkalászos gazda	
					31 6203 06	Méhész	
					31 6201 01	Mezőgazdasági gazdaasszony	
Csiharné Jerola Zsuzsanna	Okleveles gazdasági agrármérnök, Okleveles közoktatási vezető és pedagógus, Okleveles agrármér-	vizsgaszervező szakreferens	VM Vidékfejlesztési, Képzési és Szaktanácsadási Intézet 06-30/409-50-45	8093 Lovasberény Váci M. utca 14/A 06-70/33-03-856	33 621 02 0100 31 01	Aranykalászos gazda	2011. február 16. – 2016. február 15.
					33 621 02 0100 21 01	Ezüstkalászos gazda	
					33 621 02 1000 00 00	Gazda	
					55 621 01 0010 55 05	Mezőgazdasági menedzserasszisztens	
					33 621 02 0100 21 02	Mezőgazdasági munkás	

Jelen dokumentum a Magyar Közlöny Lap- és Könyvkiadó tulajdona, további üzleti célú felhasználása tilos!

név	végzettség	beosztás	munkahely	lakcím, telefonszám	szakképesítés vizsgaelnöki tevékenységre OKJ száma	szakképesítés vizsgaelnöki tevékenységre megnevezése	érvényességi idő
	nök, Okleveles mérnöktanár, Okleveles mezőgazdasági számítástechnikai szakmérnök				54 621 02 0010 54 02	Mezőgazdasági technikus	
					54 621 02 0100 31 01	Mezőgazdasági vállalkozó	
					54 621 04 0100 31 01	Növénytermesztő	
					54 621 04 0010 54 02	Növénytermesztő és növényvédelmi technikus	
					55 621 02 0010 55 05	Növénytermesztő és növényvédő technológus	
					52 621 01 0100 33 01	Ökogazda	
					54 621 04 0100 31 03	Vetőmagtermesztő	
Csiszár József	Okleveles mezőgazdasági gépész üzemmérnök, Okleveles műszaki tanár, Közoktatási vezető és pedagógus szakvizsga	gyakorlati oktatásvezető	Bársony István Mezőgazdasági Szakközépiskola, Szakiskola és Kollégium a Csongrádi Oktatási Központ Tagintézménye 06-63/570-820	6640 Csongrád, Fő u. 5. 06-30/432-47-79	33 6280 01	Mezőgazdasági gépész	2013. február 1.
					52 5452 02	Mezőgazdasági gépésztechnikus	
					31 6280 07	Növénytermesztő gépész	
Csongrádi Zoltán	Okleveles agrármérnök, Okleveles mezőgazdasági vízgazdálkodási és öntöző szakmérnök, Felsőfokú külkereskedelmi áruforgalmazó	megbízott hivatalvezető	VM Szabolcs-Szatmár-Bereg Megyei Földművelésügyi Hivatal 06-42/594-154	4484 Ibrány, Lehel u. 12. 06-42/200-261 06-30/555-30-35	32 6201 01	Aranykalászos gazda	2012. február 1.
					21 6201 01	Ezüstkalászos gazda	
					21 6201 02	Mezőgazdasági munkás	
					52 6201 01	Mezőgazdasági technikus	
					32 6201 02	Mezőgazdasági vállalkozó	
					21 6207 05	Parkgondozó	
Csorbainé Horváth Zsuzsanna	Okleveles kertészmérnök, Okleveles mérnöktanár	főiskolai adjunktus	Kecskeméti Főiskola Kertészeti Főiskolai Kar 06-76/517-692	6035 Ballószög Ady u. 3. 06-20/938-99-08	33 622 01 1000 00 00	Dísznövénykertész	2011. február 16. – 2016. február 15.
					33 622 01 0100 21 01	Faiskolai munkás	
					33 622 01 0100 31 01	Faiskolai termesztő	
					33 622 01 0100 31 02	Mikroszaporító	
					33 622 01 0100 31 03	Növényházi dísznövénytermesztő	
					54 622 01 0100 21 01	Parkgondozó	
					33 622 01 0100 31 04	Szabadföldi dísznövénytermesztő	
					33 215 02 0100 31 01	Virágbolti eladó	
					33 215 02 0100 33 01	Virágdekoratőr	
					33 215 02 0100 33 02	Virágkereskedő	
					33 215 02 0100 31 02	Virágkötő	
					33 215 02 0000 00 00	Virágkötő, -berendező, virágkereskedő	
Czetnerné Kócsa Márta	Okleveles kertészmérnök, Adótanácsadói szakvizsga, Mezőgazdasági szaktanácsadó szakmérnök, Közigazgatási szakvizsga	igazgató	Fejér Megyei MgSzH Földművelésügyi Igazgatóság 06-22/511-270	8000 Székesfehérvár, Nyitrai u. 45. 06-30/240-24-31	32 6201 01	Aranykalászos gazda	2013. február 1.
					31 6207 01	Dísznövény- és zöldségtermesztő	
					33 6207 01	Dísznövénykertész	
					21 6207 01	Dísznövénytermelő	
					21 6201 01	Ezüstkalászos gazda	
					32 6207 01	Faiskolaiszaporítóanyag-előállító	
					21 6207 02	Faiskola-kezelő	
					21 6206 01	Gombatermelő	
					21 6206 02	Gyógynövényismerő és -termelő	
					21 6207 03	Gyümölcstermelő	
					33 6207 03	Kertész	
					21 6207 04	Kerti munkás	
					31 6280 10	Mezőgazdasági gépkezelő (meliorációs és parképítő gép)	
					21 6201 02	Mezőgazdasági munkás	
					32 6201 02	Mezőgazdasági vállalkozó	
					31 6206 02	Növényvédő és méregraktárkezelő	
					21 6207 05	Parkgondozó	
					21 6207 06	Szőlőtermelő	
					21 7862 01	Virágkötő	
Dr. Czinkota Imre	Mezőgazdaságtudományi doktor (PhD), Okleveles kémia-fizika szakos középiskolai tanár, Talajtani-talajerőgazdálkodási szakmérnök	egyetemi docens, szakvezető	SZIE Mezőgazdaság- és Környezettudományi Kar, Környezettudományi Intézet, Talajtani és Agrokémiai Tanszék, Gödöllő 06-28/522-000/1806	2151 Fót Hegyalja u. 13. 06-20/311-52-49	55 621 02 0010 55 03	Hulladékgazdálkodási technológus	2014. szeptember 3.
Demeter Pál	Okleveles mezőgazdasági gépészmér-	nyugdíjas		4400 Nyíregyháza	31 521 04 0100 31 04	Erdészeti rakodógép kezelője	2011. február 16.
					31 521 04 0000 00 00	Erdőgazdasági gépkezelő	

Jelen dokumentum a Magyar Közlöny Lap- és Könyvkiadó tulajdona, további üzleti célú felhasználása tilos!

név	végzettség	beosztás	munkahely	lakcím, telefonszám	szakképesítés vizsgaelnöki tevékenységre OKJ száma	megnevezése	érvényességi idő
	nök, Okleveles mezőgazdasági energiagazdálkodási szakmérnök			Leffler Sámuel u. 55. 06-42/447-094 06-20/428-19-91	31 521 19 0010 31 03	Kertészeti gép kezelő	– 2016. február 15.
					31 521 19 0010 31 06	Mezőgazdasági erő- és munkagépkezelő	
					31 521 19 0010 31 07	Mezőgazdasági rakodógépkezelő	
					31 521 19 0010 31 08	Mezőgazdasági szárítóüzemi gépkezelő	
					31 521 19 0010 31 09	Növényvédelmi gépkezelő	
					31 521 19 0010 31 10	Önjáró betakarítógép kezelője	
Dr. Dimény Judit	Okleveles kertészmérnök Mezőgazdasági vállalatgazdálkodási szakmérnök, Mezőgazdasági tudomány kandidátusa	egyetemi tanár, intézet igazgató	Szent István Egyetem, Mezőgazdaság- és Környezettudományi Kar Kertészeti Technológiai Intézet	1114 Budapest Ulászló u. 32–36. V/7. 06-28/522-071	52 6207 01	Kertész- és növényvédelmi technikus	2012. február 1.
					55 6249 01	Mezőgazdasági menedzserasszisztens (a szakirány megjelölésével)	
Dióssy László	Növényvédelmi üzemmérnök, Okleveles agrármérnök, Külgazdasági szakos közgazdász, Állami középfokú angol nyelvvizsga			8200 Veszprém Jutasi u. 23. 06-30/939-61-20	55 621 02 0010 55 03	Hulladékgazdálkodási technológus	2013. december 22.
Dobos Tamás	Növénytermesztő és növényvédelmi technikus, Kertészmérnök (BSc), Virágkötő mester	virágkötészeti vezető	Libitina Kft. 06-34/487-847	2890 Tata Csever út 11/2 06-20/355-82-37	33 6207 01	Dísznövénykertész	2012. február 1.
					31 7862 08	Virágkötő	
					51 7862 05	Virágkötő-berendező	
Domokos Sándor	Okleveles műszaki tanár	vezető főtanácsos, szakmai tanácsadó	Vidékfejlesztési Minisztérium Oktatás- és Kutatásszervezési Főosztály	1196 Budapest Jókai út 86. 06-30/96-26-673	31 521 19 0010 31 01	Fejő- és tejkezelőgép kezelője	2011. február 16. – 2016. február 15.
					31 521 19 0010 31 02	Keltetőgép kezelő	
					31 521 19 0010 31 03	Kertészeti gép kezelő	
					31 521 19 0010 31 06	Mezőgazdasági erő- és munkagépkezelő	
					31 521 01 0010 31 03	Mezőgazdasági gépszerelő, gépjavító	
					31 521 19 0010 31 07	Mezőgazdasági rakodógépkezelő	
					31 521 19 0010 31 08	Mezőgazdasági szárítóüzemi gépkezelő	
					31 521 20 0010 31 04	Növénytermesztési gépüzemeltető, gépkarbantartó	
					31 521 19 0010 31 10	Önjáró betakarítógép kezelője	
Dömötör Jenő	Okleveles üzemszervező agrármérnök, Okleveles mezőgazdasági vállalatgazdasági szakmérnök, Okleveles mérnöktanár	falugazdász	VM Baranya Megyei Mezőgazdasági Szakigazgatási Hivatal 06-72/512-450	7940 Szentlőrinc Ifjúság u. 1/B IV/13. 06-20/934-96-27	54 621 01 0000 00 00	Agrár-közgazdasági és -áruforgalmazó technikus	2011. február 16. – 2016. február 15.
					33 621 02 0100 31 01	Aranykalászos gazda	
					33 621 02 0100 21 01	Ezüstkalászos gazda	
					33 621 02 1000 00 00	Gazda	
					31 521 19 0010 31 06	Mezőgazdasági erő- és munkagépkezelő	
					33 621 02 0100 21 02	Mezőgazdasági munkás	
					31 521 19 0010 31 07	Mezőgazdasági rakodógépkezelő	
					54 621 02 0010 54 02	Mezőgazdasági technikus	
					54 621 02 0100 31 01	Mezőgazdasági vállalkozó	
					31 521 19 0010 31 09	Növényvédelmi gépkezelő	
					31 521 19 0010 31 10	Önjáró betakarítógép kezelője	
Dudás Erzsébet	Okleveles agrármérnök, Okleveles növényvédelmi szakmérnök	Tanfolyamszervező	Dudás Ker. Szolg. Bt. 06-46/391-059	3433 Nyékládháza, Hunyadi J. u. 33. 06-46/391-059 06-30/209-08-41	52 6201 02	Agrárkörnyezet-gazda	2013. február 1.
					32 6201 01	Aranykalászos gazda	
					34 6206 01	Biotermesztő	
					21 6201 01	Ezüstkalászos gazda	
					33 6201 01	Gazda	
					31 6206 01	Gyógynövénytermesztő és -feldolgozó	
					21 6207 04	Kerti munkás	
					32 6201 02	Mezőgazdasági vállalkozó	
					52 6206 01	Növénytermesztő és növényvédelmi technikus	
					21 6207 08	Zöldség- és fűszernövénytermelő	
Dzsudzsák Szilvia	Okleveles kertészmérnök, Okleveles kertészmérnök tanár	szakreferens-kertészet, növénytermesztés	VM Vidékfejlesztési, Képzési és Szaktanácsadási Intézet 0620/251-15-38	2300 Ráckeve Széchenyi u. 5. 06-20/251-15-38	33 622 01 1000 00 00	Dísznövénykertész	2011. február 16. – 2016. február 15.
					33 622 01 0100 21 01	Faiskolai munkás	
					33 622 01 0100 31 01	Faiskolai termesztő	
					31 622 01 0100 21 01	Fűszernövény-termesztő	
					31 622 01 0100 21 02	Gombatermesztő	
					31 622 01 0100 21 03	Gyógynövénytermesztő	
					31 622 01 0010 31 02	Gyümölcstermesztő	

Jelen dokumentum a Magyar Közlöny Lap- és Könyvkiadó tulajdona, további üzleti célú felhasználása tilos!

név	végzettség	beosztás	munkahely	lakcím, telefonszám	szakképesítés vizsgaelnöki tevékenységre OKJ száma	megnevezése	érvényességi idő
					54 621 04 0010 54 01	Kertész és növényvédelmi technikus	
					31 622 01 0100 21 04	Kerti munkás	
					33 622 01 0100 31 02	Mikroszaporító	
					33 622 01 0100 31 03	Növényházi dísznövénytermesztő	
					54 622 01 0100 21 01	Parkgondozó	
					33 622 01 0100 31 04	Szabadföldi dísznövénytermesztő	
					31 622 01 0010 31 03	Szőlőtermesztő	
					33 622 01 0100 21 02	Szövettenyésztő	
					33 215 02 0100 31 01	Virágbolti eladó	
					33 215 02 0100 31 02	Virágkötő	
					31 622 01 0010 31 04	Zöldségtermesztő	
Elekné Ludányi Zsuzsanna	Okleveles kertészmérnök, Okleveles kertészmérnök- tanár, Virágkötő, Közoktatási vezető	tanácsos, szaktanácsadó-kertészet	VM Vidékfejlesztési, Képzési és Szaktanácsadási Intézet 06-10362-81-41	1112 Budapest Balatoni út 198. 06-70/234-38-91	33 622 01 1000 00 00	Dísznövénykertész	2011. február 16. – 2016. február 15.
					33 622 01 0100 21 01	Faiskolai munkás	
					33 622 01 0100 31 01	Faiskolai termesztő	
					31 622 01 0100 21 01	Fűszernövény-termesztő	
					54 622 01 0100 31 01	Golfpálya-fenntartó	
					31 622 01 0100 21 02	Gombatermesztő	
					31 622 01 0100 21 03	Gyógynövénytermesztő	
					31 622 01 0010 31 02	Gyümölcstermesztő	
					54 622 01 0100 33 01	Kertépítő	
					54 621 04 0010 54 01	Kertész és növényvédelmi technikus	
					54 622 01 0100 31 02	Kertfenntartó	
					31 622 01 0100 21 04	Kerti munkás	
					33 622 01 0100 31 02	Mikroszaporító	
					33 622 01 0100 31 03	Növényházi dísznövénytermesztő	
					54 621 04 0100 31 02	Növényvédő és méregraktárkezelő	
					54 622 01 0000 00 00	Parképítő és -fenntartó technikus	
					54 622 01 0100 21 01	Parkgondozó	
					33 622 01 0100 31 04	Szabadföldi dísznövénytermesztő	
					31 622 01 0010 31 03	Szőlőtermesztő	
					33 622 01 0100 21 02	Szövettenyésztő	
					54 622 01 0100 31 03	Temetőkertész	
					33 215 02 0100 31 01	Virágbolti eladó	
					33 215 02 0100 33 01	Virágdekoratőr	
					33 215 02 0100 33 02	Virágkereskedő	
					33 215 02 0100 31 02	Virágkötő	
					33 215 02 0000 00 00	Virágkötő, -berendező, virágkereskedő	
					31 622 01 0010 31 04	Zöldségtermesztő	
Dr. Engler Péter	Okleveles földmérő üzemmérnök, Okleveles építőmérnök, Műszaki doktor	főiskolai docens, tanszékvezető, dékánhelyettes	Nyugat-magyarországi Egyetem Geoinformatikai Kar Székesfehérvár 06-22/516-520	8000 Székesfehérvár Salétrom utca 9. III./72. 06-22/344-808, 06-30/682-38-15	54 581 01 0100 51 01	Digitálistérkép-kezelő	2011. február 16. – 2016. február 15.
					54 581 01 0100 51 02	Fotogrammetriai kiértékelő	
					54 581 01 0010 54 01	Földmérő és térinformatikai technikus	
					54 581 01 0100 51 03	Földügyi számítógépes adatkezelő	
					54 581 01 0001 54 01	Földügyi térinformatikai szaktechnikus	
					54 581 01 0100 52 01	Ingatlan-nyilvántartási ügyintéző	
					54 581 01 0001 54 02	Kataszteri szaktechnikus	
					54 581 01 0001 54 03	Létesítménygeodéta szaktechnikus	
					54 581 01 0001 54 04	Távérzékelési szaktechnikus	
					54 581 01 0100 52 02	Térinformatikai menedzserasszisztens	
Erdélyi Károly Mihály	Okleveles agrármérnök, Okleveles növényvédelmi és agrokémiai szakmérnök	körzeti növényvédelmi felügyelő	Győr-Moson-Sopron Megyei Növény- és Talajvédelmi Szolgálat 06-96/529-330	9082 Nyúl, Széchenyi u. 9. 06-20/411-04-62	52 6201 01	Mezőgazdasági technikus	2013. február 1.
					31 6206 02	Növényvédő és méregraktárkezelő	
Erdősi Bálint	Kertész üzemmérnök, Mezőgazdasági szaktanácsadó, Mezőgazdasági környezetgazdálkodási szak-	minősített kertészeti szaktanácsadó, kertészeti tervező, környezet-	egyéni vállalkozó	4400 Nyíregyháza Északi krt 10. 1/5. 06-42/433-511 06-20/371-44-32	52 6201 02	Agrárkörnyezet-gazda	2013. február 1.
					52 3439 03	Agrár-közgazdasági és -áruforgalmazó technikus	
					32 6201 01	Aranykalászos gazda	
					34 6206 01	Biotermesztő	
					31 6207 01	Dísznövény- és zöldségtermesztő	
					33 6207 01	Dísznövénykertész	

Jelen dokumentum a Magyar Közlöny Lap- és Könyvkiadó tulajdona, további üzleti célú felhasználása tilos!

név	**végzettség**	**beosztás**	**munkahely**	**lakcím, telefonszám**	**szakképesítés vizsgaelnöki tevékenységre**		**érvényességi idő**
					OKJ száma	**megnevezése**	
	mérnök Okleveles gazdasági agrármérnök	védelmi szaktanácsadó, felnőttoktató, gazdaképző, kertészeti rovatvezető			21 6207 01	Dísznövénytermelő	
					53 6207 01	Dísznövénytermesztő szaktechnikus	
					21 6201 01	Ezüstkalászos gazda	
					32 6207 01	Faiskolaiszaporítóanyag-előállító	
					21 6207 02	Faiskola-kezelő	
					33 6201 01	Gazda	
					21 6207 03	Gyümölcstermelő	
					53 6207 02	Gyümölcstermesztő és -feldolgozó szaktechnikus	
					33 6207 03	Kertész	
					21 6207 04	Kerti munkás	
					31 6201 01	Mezőgazdasági gazdaasszony	
					21 6201 02	Mezőgazdasági munkás	
					52 6201 01	Mezőgazdasági technikus	
					32 6201 02	Mezőgazdasági vállalkozó	
					21 6207 05	Parkgondozó	
					31 6207 02	Szőlő- és gyümölcstermesztő	
					21 6207 06	Szőlőtermelő	
					34 6206 02	Vetőmagtermesztő és -minősítő	
					51 6207 02	Vincellér	
					21 6207 08	Zöldség- és fűszernövénytermelő	
					53 6207 05	Zöldségtermesztő és -feldolgozó szaktechnikus	
Dr. Exner Zoltán	Okleveles mezőgazdasági mérnök, Mezőgazdaságtudományi doktor	nyugdíjas		7400 Kaposvár Kandó Kálmán út 37. 06-82/310-044 06-30/300-49-06	33 621 02 0100 31 01	Aranykalászos gazda	2011. február 16. – 2016. február 15.
					33 621 02 0100 21 01	Ezüstkalászos gazda	
					33 621 02 1000 00 00	Gazda	
					31 521 19 0010 31 03	Kertészeti gép kezelő	
					31 521 19 0010 31 06	Mezőgazdasági erő- és munkagépkezelő	
					31 521 19 0010 31 07	Mezőgazdasági rakodógépkezelő	
					54 621 02 0100 31 01	Mezőgazdasági vállalkozó	
					31 521 19 0010 31 10	Önjáró betakarítógép kezelője	
					31 622 01 0010 31 04	Zöldségtermesztő	
Éder Lajos	Okleveles mezőgazdasági gépészmérnök, Okleveles agrárgépész gazdasági szakmérnök, Okleveles mérnöktanár	nyugdíjas		9721 Gencsapáti Kossuth út 2/B 06-30/500-84-23	31 521 20 0010 31 01	Állattenyésztési gépüzemeltető, gépkarbantartó	2011. február 16. – 2016. február 15.
					33 621 02 0100 31 01	Aranykalászos gazda	
					31 521 01 0001 33 01	Dieseladagoló-javító	
					31 521 04 0100 31 01	Erdészeti felkészítőgép kezelője	
					31 521 01 0010 31 01	Erdészeti gépszerelő, gépjavító	
					31 521 20 0010 31 02	Erdészeti gépüzemeltető, gépkarbantartó	
					31 521 04 0100 31 03	Erdészeti közelítőgép kezelője	
					31 521 04 0100 31 04	Erdészeti rakodógép kezelője	
					54 525 02 0010 54 01	Erdőgazdasági gépésztechnikus	
					31 521 04 0000 00 00	Erdőgazdasági gépkezelő	
					31 521 01 0001 33 02	Erő- és munkagépjavító	
					33 621 02 0100 21 01	Ezüstkalászos gazda	
					31 521 19 0010 31 01	Fejő- és tejkezelőgép kezelője	
					31 521 01 0001 33 03	Hidraulika-javító	
					31 521 01 0001 33 04	Járműelektromos szerelő	
					31 521 19 0010 31 02	Keltetőgép kezelő	
					31 521 19 0010 31 03	Kertészeti gép kezelő	
					31 521 01 0010 31 02	Kertészeti gépszerelő, gépjavító	
					31 521 20 0010 31 03	Kertészeti gépüzemeltető, gépkarbantartó	
					31 521 19 0010 31 04	Majorgép-kezelő	
					31 521 19 0010 31 05	Meliorációs, kert- és parképítőgép kezelő	
					31 521 19 0010 31 06	Mezőgazdasági erő- és munkagépkezelő	
					54 525 02 0010 54 02	Mezőgazdasági gépésztechnikus	
					31 521 01 0010 31 03	Mezőgazdasági gépszerelő, gépjavító	
					33 521 06 0010 33 01	Mezőgazdasági munkagépjavító kovács	
					33 621 02 0100 21 02	Mezőgazdasági munkás	
					55 621 01 0010 55 06	Mezőgazdasági műszaki menedzserasszisztens	
					31 521 19 0010 31 07	Mezőgazdasági rakodógépkezelő	
					31 521 19 0010 31 08	Mezőgazdasági szárítóüzemi gépkezelő	
					31 521 20 0010 31 04	Növénytermesztési gépüzemeltető, gépkarbantartó	

Jelen dokumentum a Magyar Közlöny Lap- és Könyvkiadó tulajdona, további üzleti célú felhasználása tilos!

név	végzettség	beosztás	munkahely	lakcím, telefonszám	szakképesítés vizsgaelnöki tevékenységre OKJ száma	megnevezése	érvényességi idő
					31 521 19 0010 31 09	Növényvédelmi gépkezelő	
					31 521 19 0010 31 10	Önjáró betakarítógép kezelője	
					33 521 06 0010 33 02	Patkolókovács	
					31 521 04 0100 31 05	Többfunkciós fakitermelőgép kezelője	
Égető Gábor	Okleveles erdőmérnök, Okleveles erdészeti növényvédő szakmérnök, Okleveles erdőmérnök-tanár	erdőmérnök tanár	Kiss Ferenc Erdészeti Szakközépiskola, Szeged 06-62/548-930	6800 Hódmezővásárhely Munkácsy Mihály u. 14. II/12. 06-62/246-737 06-20/541-32-59	31 623 01 0100 21 01	Erdei melléktermékgyűjtő és -hasznosító	2014. szeptember 3.
					31 623 01 0100 31 01	Erdészeti növényvédő	
					31 623 01 1000 00 00	Erdészeti szakmunkás	
					54 623 01 0000 00 00	Erdésztechnikus	
					31 623 01 0100 21 02	Erdőművelő	
					31 623 01 0100 31 02	Erdőőr	
					31 623 01 0100 31 03	Fakitermelő	
					31 623 01 0001 33 01	Lakott-területi fakitermelő	
					31 623 01 0100 21 03	Motorfűrész-kezelő	
Élő Zoltán	Okleveles mezőgazdasági gépész üzemmérnök, Okleveles mezőgazdasági gépészeti műszaki tanár, Okleveles mezőgazdasági gépészmérnök, Közoktatási vezető és szakvizsgázott pedagógus	címzetes egyetemi docens, főtanácsos, szakreferens-mezőgazdasági gépészet	VM Vidékfejlesztési, Képzési és Szaktanácsadási Intézet 06-1/362-81-16	9700 Szombathely Herman Ottó u. 34. 06-70/224-65-07	31 521 20 0010 31 01	Állattenyésztési gépüzemeltető, gépkarbantartó	2011. február 16. – 2016. február 15.
					33 621 02 0100 31 01	Aranykalászos gazda	
					31 521 01 0001 33 01	Dieseladagoló-javító	
					31 521 04 0100 31 01	Erdészeti felkészítőgép kezelője	
					31 521 01 0010 31 01	Erdészeti gépszerelő, gépjavító	
					31 521 20 0010 31 02	Erdészeti gépüzemeltető, gépkarbantartó	
					31 521 04 0100 31 03	Erdészeti közelítőgép kezelője	
					31 521 04 0100 31 04	Erdészeti rakodógép kezelője	
					54 525 02 0010 54 01	Erdőgazdasági gépésztechnikus	
					31 521 04 0000 00 00	Erdőgazdasági gépkezelő	
					31 521 01 0001 33 02	Erő- és munkagépjavító	
					33 621 02 0100 21 01	Ezüstkalászos gazda	
					31 521 19 0010 31 01	Fejő- és tejkezelőgép kezelője	
					31 521 01 0001 33 03	Hidraulika-javító	
					31 521 01 0001 33 04	Járműelektromos szerelő	
					31 521 19 0010 31 02	Keltetőgép kezelő	
					31 521 19 0010 31 03	Kertészeti gép kezelő	
					31 521 01 0010 31 02	Kertészeti gépszerelő, gépjavító	
					31 521 20 0010 31 03	Kertészeti gépüzemeltető, gépkarbantartó	
					31 521 19 0010 31 04	Majorgép-kezelő	
					31 521 19 0010 31 05	Meliorációs, kert- és parképítőgép kezelő	
					31 521 19 0010 31 06	Mezőgazdasági erő- és munkagépkezelő	
					54 525 02 0010 54 02	Mezőgazdasági gépésztechnikus	
					31 521 01 0010 31 03	Mezőgazdasági gépszerelő, gépjavító	
					33 521 06 0010 33 01	Mezőgazdasági munkagépjavító kovács	
					33 621 02 0100 21 02	Mezőgazdasági munkás	
					55 621 01 0010 55 06	Mezőgazdasági műszaki menedzserasszisztens	
					31 521 19 0010 31 07	Mezőgazdasági rakodógépkezelő	
					31 521 19 0010 31 08	Mezőgazdasági szárítóüzemi gépkezelő	
					31 521 20 0010 31 04	Növénytermesztési gépüzemeltető, gépkarbantartó	
					31 521 19 0010 31 09	Növényvédelmi gépkezelő	
					31 521 19 0010 31 10	Önjáró betakarítógép kezelője	
					33 521 06 0010 33 02	Patkolókovács	
					31 521 04 0100 31 05	Többfunkciós fakitermelőgép kezelője	
Faluhelyi László	Okleveles mezőgazdasági gépészmérnök, Okleveles mezőgazdasági gépészmérnök tanár, Idegenforgalmi ügyintéző, Általános menedzser	nyugdíjas		3170 Szécsény Ifjúság út 16. 06-32/371-392 06-30/449-80-46	31 521 20 0010 31 01	Állattenyésztési gépüzemeltető, gépkarbantartó	2011. február 16. – 2016. február 15.
					33 621 02 0100 31 01	Aranykalászos gazda	
					31 521 01 0010 31 01	Erdészeti gépszerelő, gépjavító	
					31 521 20 0010 31 02	Erdészeti gépüzemeltető, gépkarbantartó	
					31 521 01 0001 33 02	Erő- és munkagépjavító	
					33 621 02 0100 21 01	Ezüstkalászos gazda	
					31 521 19 0010 31 03	Kertészeti gép kezelő	
					31 521 01 0010 31 02	Kertészeti gépszerelő, gépjavító	
					31 521 20 0010 31 03	Kertészeti gépüzemeltető, gépkarbantartó	
					31 521 19 0010 31 04	Majorgép-kezelő	
					31 521 19 0010 31 05	Meliorációs, kert- és parképítőgép kezelő	

Jelen dokumentum a Magyar Közlöny Lap- és Könyvkiadó tulajdona, további üzleti célú felhasználása tilos!

név	végzettség	beosztás	munkahely	lakcím, telefonszám	szakképesítés vizsgaelnöki tevékenységre OKJ száma	szakképesítés vizsgaelnöki tevékenységre megnevezése	érvényességi idő
					31 521 19 0010 31 06	Mezőgazdasági erő- és munkagépkezelő	
					31 521 01 0010 31 03	Mezőgazdasági gépszerelő, gépjavító	
					33 521 06 0010 33 01	Mezőgazdasági munkagépjavító kovács	
					31 521 19 0010 31 07	Mezőgazdasági rakodógépkezelő	
					31 623 01 0100 21 03	Motorfűrész-kezelő	
					31 521 20 0010 31 04	Növénytermesztési gépüzemeltető, gépkarbantartó	
					31 521 19 0010 31 10	Önjáró betakarítógép kezelője	
					33 521 06 0010 33 02	Patkolókovács	
Fábiánné Zombori Mária	Okleveles kertészmérnök, Okleveles talajerőgazdálkodási szakmérnök, Okleveles kertészmérnök tanár, Közoktatási vezető és pedagógus szakvizsga	tanár	Bereczki Máté Kertészeti, Élelmiszeripari és Mezőgazdasági-Gépészeti Szakképző Iskola 06-79/425-619	6500 Baja, Ady E. u. 11. 06-79/321-429	34 6206 01	Biotermesztő	2013. február 1.
					31 6207 01	Dísznövény- és zöldségtermesztő	
					33 6207 01	Dísznövénykertész	
					21 6207 01	Dísznövénytermelő	
					53 6207 01	Dísznövénytermesztő szaktechnikus	
					32 6207 01	Faiskolaiszaporítóanyag-előállító	
					21 6207 02	Faiskola-kezelő	
					21 6206 02	Gyógynövényismerő és -termelő	
					31 6206 01	Gyógynövénytermesztő és -feldolgozó	
					21 6207 03	Gyümölcstermelő	
					53 6207 02	Gyümölcstermesztő és -feldolgozó szaktechnikus	
					33 6207 03	Kertész	
					52 6207 01	Kertész- és növényvédelmi technikus	
					21 6207 04	Kerti munkás	
					21 6207 05	Parkgondozó	
					53 6207 03	Szőlész-borász szaktechnikus	
					31 6207 02	Szőlő- és gyümölcstermesztő	
					21 6207 06	Szőlőtermelő	
					34 6206 02	Vetőmagtermesztő és -minősítő	
					21 7862 01	Virágkötő	
					21 6207 08	Zöldség- és fűszernövénytermelő	
					53 6207 05	Zöldségtermesztő és -feldolgozó szaktechnikus	
Fehér Attila	Általános iskolai tanító, Vadgazdálkodási szakmérnök	tanár, szakoktató, hivatásos vadász	Marcali Városi Önkormányzat Széchenyi Zsigmond Szakközép- és Szakiskola 06-85/312-051	8734 Somogyzsitfa Ady u. 8. 06-30/740-66-56	52 6203 02	Vadgazdálkodási technikus	2012. február 1.
					55 6203 03	Vadgazdálkodási technológus	
Fehér Béláné dr.	Okleveles kertész- és szőlész, Okleveles mezőgazdasági tanár, Kertészettudományi doktor Mezőgazdasági tudományok kandidátusa	nyugalmazott főiskolai tanár		6000 Kecskemét Mikszáth K. krt. 29. 06-76/411-095 06-30/743-30-38	33 621 02 0100 31 01	Aranykalászos gazda	2011. február 16. – 2016. február 15.
					33 621 02 0100 21 01	Ezüstkalászos gazda	
					31 622 01 0100 21 02	Gombatermesztő	
					31 622 01 0100 21 03	Gyógynövénytermesztő	
					31 622 01 0010 31 02	Gyümölcstermesztő	
					31 622 01 0100 21 04	Kerti munkás	
					31 622 01 0010 31 03	Szőlőtermesztő	
					54 621 04 0100 31 03	Vetőmagtermesztő	
					31 622 01 0010 31 04	Zöldségtermesztő	
Fehér István	Okleveles erdőmérnök Okleveles vadgazdálkodási szakmérnök	vezérigazgató	Gyulaj Erdészeti és Vadászati Zrt.	7090 Tamási Vadaskerti u. 5. 06-74/573-940	34 6280 02	Erdészeti gépész	2012. február 1.
					33 6262 01	Erdészeti szakmunkás	
					52 6262 01	Erdésztechnikus	
					31 5262 03	Fafeldolgozó	
					33 6203 02	Vadász, vadtenyésztő	
Fekete Béla	Okleveles zöldségtermesztési szaktechnikus, Okleveles kertészmérnök, Okleveles kertészmérnök-tanár	nyugdíjas		4474 Tiszabercel Fő út 80. 06-30/374-89-75	33 621 02 0100 31 01	Aranykalászos gazda	2011. február 16. – 2016. február 15.
					33 622 01 1000 00 00	Dísznövénykertész	
					33 621 02 0100 21 01	Ezüstkalászos gazda	
					33 622 01 0100 21 01	Faiskolai munkás	
					33 622 01 0100 31 01	Faiskolai termesztő	
					31 622 01 0100 21 01	Fűszernövény-termesztő	
					31 622 01 0100 21 02	Gombatermesztő	
					31 622 01 0100 21 03	Gyógynövénytermesztő	
					31 622 01 0010 31 02	Gyümölcstermesztő	
					54 621 04 0010 54 01	Kertész és növényvédelmi technikus	
					31 622 01 0100 21 04	Kerti munkás	
					33 622 01 0100 31 02	Mikroszaporító	

Jelen dokumentum a Magyar Közlöny Lap- és Könyvkiadó tulajdona, további üzleti célú felhasználása tilos!

név	végzettség	beosztás	munkahely	lakcím, telefonszám	szakképesítés vizsgaelnöki tevékenységre OKJ száma	megnevezése	érvényességi idő
					33 622 01 0100 31 03	Növényházi dísznövénytermesztő	
					54 621 04 0100 31 02	Növényvédő és méregraktárkezelő	
					54 622 01 0100 21 01	Parkgondozó	
					33 622 01 0100 31 04	Szabadföldi dísznövénytermesztő	
					31 622 01 0010 31 03	Szőlőtermesztő	
					33 622 01 0100 21 02	Szövettenyésztő	
					33 215 02 0100 31 01	Virágbolti eladó	
					33 215 02 0100 33 01	Virágdekoratőr	
					33 215 02 0100 33 02	Virágkereskedő	
					33 215 02 0100 31 02	Virágkötő	
					33 215 02 0000 00 00	Virágkötő, -berendező, virágkereskedő	
					31 622 01 0010 31 04	Zöldségtermesztő	
Fekete János Attila	Okleveles kertészmérnök, Okleveles kertészmérnök-tanár, Közoktatási vezető	igazgató	Magyar Gyula Kertészeti Szakközépiskola és Szakiskola 06-30/948-41-79	2141 Csömör Körmendi u. 9. 06-20/973-85-25	33 622 01 1000 00 00	Dísznövénykertész	2011. február 16. – 2016. február 15.
					33 622 01 0100 21 01	Faiskolai munkás	
					33 622 01 0100 31 01	Faiskolai termesztő	
					31 622 01 0100 21 01	Fűszernövény-termesztő	
					54 622 01 0100 31 01	Golfpálya-fenntartó	
					31 622 01 0010 31 02	Gyümölcstermesztő	
					54 622 01 0100 33 01	Kertépítő	
					54 621 04 0010 54 01	Kertész és növényvédelmi technikus	
					31 521 20 0010 31 03	Kertészeti gépüzemeltető, gépkarbantartó	
					54 622 01 0100 31 02	Kertfenntartó	
					31 622 01 0100 21 04	Kerti munkás	
					33 622 01 0100 31 02	Mikroszaporító	
					33 622 01 0100 31 03	Növényházi dísznövénytermesztő	
					54 622 01 0000 00 00	Parképítő és -fenntartó technikus	
					54 622 01 0100 21 01	Parkgondozó	
					33 622 01 0100 31 04	Szabadföldi dísznövénytermesztő	
					31 622 01 0010 31 03	Szőlőtermesztő	
					33 622 01 0100 21 02	Szövettenyésztő	
					54 622 01 0100 31 03	Temetőkertész	
					33 215 02 0100 31 01	Virágbolti eladó	
					33 215 02 0100 33 01	Virágdekoratőr	
					33 215 02 0100 33 02	Virágkereskedő	
					33 215 02 0100 31 02	Virágkötő	
					33 215 02 0000 00 00	Virágkötő, -berendező, virágkereskedő	
					31 622 01 0010 31 04	Zöldségtermesztő	
Fekete Zoltán	Okleveles mezőgazdasági gépészeti szaktechnikus, Munkavédelmi üzemmérnök	munkabiztonsági tanácsadó/szakértő	UNILEVER Magyarország Gyártó Kft. Nyírbátori Gyár 06-42/510-601	4300 Nyírbátor, Alkotmány u. 13. 06-42/282-662 06-20/554-00-83	33 6280 01	Mezőgazdasági gépész	2013. február 1.
					52 5452 02	Mezőgazdasági gépésztechnikus	
					34 6280 04	Mezőgazdasági gépjavító (a tevékenység megjelölésével)	
					53 5452 01	Mezőgazdasági gépjavító szaktechnikus	
					31 6280 10	Mezőgazdasági gépkezelő (a gép megjelölésével)	
					53 5452 02	Mezőgazdasági gépüzemeltető szaktechnikus	
					31 6280 07	Növénytermesztő gépész	
Fekete Zoltán	Vadgazdálkodási szakmérnök, Mérnöktanár	szaktanár	Széchenyi István Mezőgazdasági Szakképző Iskola és Kollégium 06-52/371-062	4400 Nyíregyháza Jelvény u. 11. I/6. 06-20/424-80-19	31 623 01 0100 21 01	Erdei melléktermékgyűjtő és -hasznosító	2013. december 22.
					31 623 01 0100 31 01	Erdészeti növényvédő	
					31 623 01 1000 00 00	Erdészeti szakmunkás	
					54 623 01 0000 00 00	Erdésztechnikus	
					55 623 01 0000 00 00	Erdőgazda	
					31 623 01 0100 21 02	Erdőművelő	
					31 623 01 0100 31 02	Erdőőr	
					31 623 01 0100 31 03	Fakitermelő	
					31 623 01 0100 21 03	Motorfűrész-kezelő	
					54 625 01 0100 31 01	Vadász, vadtenyésztő	
					54 625 01 0000 00 00	Vadgazdálkodási technikus	
					55 621 02 0010 55 08	Vadgazdálkodási technológus	
Felber Gyula	Okleveles agrármérnök (növényvédelmi	szakmai igazgató-helyettes	Bocskai István Református Közép-	2315 Szigethalom	33 621 02 0100 31 01	Aranykalászos gazda	2011. február 16.
					33 622 01 1000 00 00	Dísznövénykertész	

Jelen dokumentum a Magyar Közlöny Lap- és Könyvkiadó tulajdona, további üzleti célú felhasználása tilos!

név	végzettség	beosztás	munkahely	lakcím, telefonszám	szakképesítés vizsgaelnöki tevékenységre OKJ száma	megnevezése	érvényességi idő
	kiegészítéssel), Okleveles mérnöktanár, Okleveles vállalkozói marketing szakmérnök, Okleveles közoktatási vezető		iskola 06-24/517-250	Váczi M. utca 25. 06-70/223-14-13	33 621 02 0100 21 01	Ezüstkalászos gazda	– 2016. február 15.
					33 622 01 0100 21 01	Faiskolai munkás	
					33 622 01 0100 31 01	Faiskolai termesztő	
					33 621 02 1000 00 00	Gazda	
					31 622 01 0010 31 02	Gyümölcstermesztő	
					54 621 04 0010 54 01	Kertész és növényvédelmi technikus	
					31 622 01 0100 21 04	Kerti munkás	
					33 621 02 0100 21 02	Mezőgazdasági munkás	
					33 622 01 0100 31 02	Mikroszaporító	
					33 622 01 0100 31 03	Növényházi dísznövénytermesztő	
					54 621 04 0100 31 01	Növénytermesztő	
					54 621 04 0010 54 02	Növénytermesztő és növényvédelmi technikus	
					54 621 04 0100 31 02	Növényvédő és méregraktárkezelő	
					54 622 01 0100 21 01	Parkgondozó	
					33 622 01 0100 31 04	Szabadföldi dísznövénytermesztő	
					31 622 01 0010 31 03	Szőlőtermesztő	
					33 622 01 0100 21 02	Szövettenyésztő	
					54 621 04 0100 31 03	Vetőmagtermesztő	
					33 215 02 0100 31 01	Virágbolti eladó	
					33 215 02 0100 33 01	Virágdekoratőr	
					33 215 02 0100 33 02	Virágkereskedő	
					33 215 02 0100 31 02	Virágkötő	
					33 215 02 0000 00 00	Virágkötő, -berendező, virágkereskedő	
					31 622 01 0010 31 04	Zöldségtermesztő	
Ferdinánd Tibor	Okleveles kertészmérnök, Okleveles mérnöktanár, Közoktatási vezető és pedagógus szakvizsga	szakmai igazgató-helyettes	Lippai János Szakközépiskola és Szakiskola 06-42/403-750	4400 Nyíregyháza Csendes u. 15. 06-20/824-80-65	31 622 01 0100 21 01	Fűszernövény-termesztő	2011. február 16. – 2016. február 15.
					31 622 01 0100 21 02	Gombatermesztő	
					31 622 01 0100 21 03	Gyógynövénytermesztő	
					31 622 01 0010 31 02	Gyümölcstermesztő	
					54 621 04 0010 54 01	Kertész és növényvédelmi technikus	
					31 622 01 0100 21 04	Kerti munkás	
					54 621 02 0100 31 01	Mezőgazdasági vállalkozó	
					54 622 01 0100 21 01	Parkgondozó	
					31 622 01 0010 31 03	Szőlőtermesztő	
					33 215 02 0100 31 02	Virágkötő	
					31 622 01 0010 31 04	Zöldségtermesztő	
Ferencz Klára Edit	Okleveles kertész üzemmérnök, Okleveles kertész szakos műszaki tanár	szakoktató	Magyar Gyula Kertészeti Szakközépiskola és Szakiskola 06-1/261-86-24	1015 Budapest Batthyány u. 46. 06-1/213-71-38	33 622 01 1000 00 00	Dísznövénykertész	2011. február 16. – 2016. február 15.
					33 622 01 0100 21 01	Faiskolai munkás	
					33 622 01 0100 31 01	Faiskolai termesztő	
					31 622 01 0100 21 03	Gyógynövénytermesztő	
					33 622 01 0100 31 02	Mikroszaporító	
					33 622 01 0100 31 03	Növényházi dísznövénytermesztő	
					33 622 01 0100 31 04	Szabadföldi dísznövénytermesztő	
					33 622 01 0100 21 02	Szövettenyésztő	
					33 215 02 0100 31 01	Virágbolti eladó	
					33 215 02 0100 33 01	Virágdekoratőr	
					33 215 02 0100 33 02	Virágkereskedő	
					33 215 02 0100 31 02	Virágkötő	
					33 215 02 0000 00 00	Virágkötő, -berendező, virágkereskedő	
Festő Imréné	Okleveles növénytermesztési üzemmérnök	nyugdíjas		3528 Miskolc Alföldi u. 18. 06-46/781-818	54 622 01 0100 21 01	Parkgondozó	2011. február 16. – 2016. február 15.
					33 215 02 0100 31 02	Virágkötő	
Filiusné dr. Nadabán Terézia	Okleveles kertészmérnök, Kertészettudományi doktor	nyugdíjas		1157 Budapest Nyírpalota u. 63. III/20. 06-1/417-44-58 06-30/747-7031	31 6207 01	Dísznövény- és zöldségtermesztő	2012. február 1.
					21 6206 01	Gombatermelő	
					21 6207 04	Kerti munkás	
					31 7862 08	Virágkötő	
Dr. Folcz Tóbiás	Okleveles erdőmérnök, Okleveles növényvédő szakmérnök, Okleveles erdőmérnök-tanár	Igazgató-helyettes	Nyugat-Magyarországi Egyetem Roth Gyula Gyakorló Szakközépiskola és Kollégium	9400 Sopron Lánzséri u. 8. 06-30/227-45-14	34 6280 02	Erdészeti gépész	2012. február 1.
					52 5452 01	Erdészeti gépésztechnikus	
					33 6262 01	Erdészeti szakmunkás	
					31 6280 01	Erdészetikötélpálya-kezelő	
					54 6262 01	Erdésztechnikus	
					21 6262 01	Erdőművelő	

Jelen dokumentum a Magyar Közlöny Lap- és Könyvkiadó tulajdona, további üzleti célú felhasználása tilos!

név	végzettség	beosztás	munkahely	lakcím, telefonszám	szakképesítés vizsgaelnöki tevékenységre OKJ száma	szakképesítés vizsgaelnöki tevékenységre megnevezése	érvényességi idő
	Egyetemi doktor, Közoktatási vezető		06-99/506-470		31 6262 01	Fakitermelő	
					31 6280 03	Közelítőgép-kezelő	
					34 6262 01	Lakott területi fakitermelő	
					21 6280 02	Motorfűrész-kezelő	
					33 6203 02	Vadász, vadtenyésztő	
					52 6203 02	Vadgazdálkodási technikus	
Font Erika Mária	Okleveles építőmérnök, Okleveles építőmérnök-tanár	tanár	VM KASZK Szakképző Iskola - Varga Márton Kertészeti és Földmérési Szakképző Iskola, Kollégium és VM Gyakorlóiskola, Budapest 06-1/273-27-41	1165 Budapest Olga u. 17. II/6. 06-1/402-07-11 06-30/995-02-43	54 581 01 0010 54 01	Földmérő és térinformatikai technikus	2013. december 22.
Furcsa Lukács	Okleveles kertész üzemmérnök, Okleveles kertészmérnök, Okleveles mérnöktanár, Felnőttoktatási szakértő	Igazgatóhelyettes	Balásházy János Mezőgazdasági és Közgazdasági Szakközépiskola és Kollégium 06-52/450-306	4241 Bocskaikert Baross Gábor u. 13. 06-20/219-20-03	33 622 01 1000 00 00	Dísznövénykertész	2011. február 16. – 2016. február 15.
					31 622 01 0010 31 01	Dohánykertész	
					33 622 01 0100 21 01	Faiskolai munkás	
					31 622 01 0100 21 01	Fűszernövény-termesztő	
					31 622 01 0100 21 02	Gombatermesztő	
					31 622 01 0100 21 03	Gyógynövénytermesztő	
					31 622 01 0010 31 02	Gyümölcstermesztő	
					31 622 01 0100 21 04	Kerti munkás	
					54 621 02 0010 54 02	Mezőgazdasági technikus	
					54 621 02 0100 31 01	Mezőgazdasági vállalkozó	
					54 621 02 0100 31 01	Mezőgazdasági vállalkozó	
					33 622 01 0100 31 02	Mikroszaporító	
					33 622 01 0100 31 03	Növényházi dísznövénytermesztő	
					54 622 01 0100 21 01	Parkgondozó	
					33 622 01 0100 31 04	Szabadföldi dísznövénytermesztő	
					31 622 01 0010 31 03	Szőlőtermesztő	
					33 622 01 0100 21 02	Szövettenyésztő	
					31 622 01 0010 31 04	Zöldségtermesztő	
Fülöp Gyöngyvér	Okleveles kertész üzemmérnök, Mérnöktanár, Közoktatási vezető és pedagógus szakvizsga	Gyakorlati oktatásvezető helyettes	Magyar Gyula Kertészeti Szakközépiskola és Szakiskola 06-1/262-08-77	1184 Budapest Mikszáth K. u. 8. IV/14. 06-20/535-92-09	33 622 01 0100 21 01	Faiskolai munkás	2011. február 16. – 2016. február 15.
					33 622 01 0100 31 01	Faiskolai termesztő	
					31 622 01 0010 31 02	Gyümölcstermesztő	
					54 621 04 0010 54 01	Kertész és növényvédelmi technikus	
					31 622 01 0100 21 04	Kerti munkás	
					31 622 01 0010 31 03	Szőlőtermesztő	
Gavaldik Éva	Okleveles kertész üzemmérnök, Okleveles műszaki tanár	tanár	Toldi Miklós Élelmiszeripari Szakközépiskola, Szakiskola és Kollégium, Nagykőrös 06-53/351-922	2750 Nagykőrös Lencsés-Világos 30/B. 06-20/228-90-38	33 622 01 1000 00 00	Dísznövénykertész	2014. szeptember 3.
					33 622 01 0100 21 01	Faiskolai munkás	
					33 622 01 0100 31 01	Faiskolai termesztő	
					31 622 01 0100 21 01	Fűszernövény-termesztő	
					31 622 01 0100 21 02	Gombatermesztő	
					31 622 01 0100 21 03	Gyógynövénytermesztő	
					31 622 01 0100 21 04	Kerti munkás	
					33 622 01 0100 31 02	Mikroszaporító	
					33 622 01 0100 31 03	Növényházi dísznövénytermesztő	
					33 622 01 0100 31 04	Szabadföldi dísznövénytermesztő	
					33 622 01 0100 21 02	Szövettenyésztő	
					31 622 01 0010 31 04	Zöldségtermesztő	
Gazdag Mihály	Mezőgazdasági gépész üzemmérnök, Mezőgazdasági gépészeti műszaki tanár, Közoktatási vezető, Fakitermelő	műszaki vezető	Harruckern János Közoktatási Intézmény Gyula 06-66/561-420	5700 Gyula Ferenczy Béni utca 16. 06-30/973-77-51	31 521 20 0010 31 01	Állattenyésztési gépüzemeltető, gépkarbantartó	2011. február 16. – 2016. február 15.
					31 521 01 0001 33 01	Dieseladagoló-javító	
					31 521 04 0100 31 01	Erdészeti felkészítőgép kezelője	
					31 521 01 0010 31 01	Erdészeti gépszerelő, gépjavító	
					31 521 20 0010 31 02	Erdészeti gépüzemeltető, gépkarbantartó	
					31 521 04 0100 31 04	Erdészeti rakodógép kezelője	
					54 525 02 0010 54 01	Erdőgazdasági gépésztechnikus	
					31 521 01 0001 33 02	Erő- és munkagépjavító	
					31 623 01 0100 31 03	Fakitermelő	
					31 521 19 0010 31 01	Fejő- és tejkezelőgép kezelője	
					31 521 01 0001 33 03	Hidraulika-javító	
					31 521 19 0010 31 02	Keltetőgép kezelő	
					31 521 19 0010 31 03	Kertészeti gép kezelő	
					31 521 01 0010 31 02	Kertészeti gépszerelő, gépjavító	

Jelen dokumentum a Magyar Közlöny Lap- és Könyvkiadó tulajdona, további üzleti célú felhasználása tilos!

név	végzettség	beosztás	munkahely	lakcím, telefonszám	szakképesítés vizsgaelnöki tevékenységre OKJ száma	megnevezése	érvényességi idő
					31 521 20 0010 31 03	Kertészeti gépüzemeltető, gépkarbantartó	
					31 521 19 0010 31 04	Majorgép-kezelő	
					31 521 19 0010 31 05	Meliorációs, kert- és parképítőgép kezelő	
					31 521 19 0010 31 06	Mezőgazdasági erő- és munkagépkezelő	
					54 525 02 0010 54 02	Mezőgazdasági gépésztechnikus	
					31 521 01 0010 31 03	Mezőgazdasági gépszerelő, gépjavító	
					33 521 06 0010 33 01	Mezőgazdasági munkagépjavító kovács	
					31 521 19 0010 31 07	Mezőgazdasági rakodógépkezelő	
					31 521 19 0010 31 08	Mezőgazdasági szárítóüzemi gépkezelő	
					31 623 01 0100 21 03	Motorfűrész-kezelő	
					31 521 20 0010 31 04	Növénytermesztési gépüzemeltető, gépkarbantartó	
					31 521 19 0010 31 09	Növényvédelmi gépkezelő	
					31 521 19 0010 31 10	Önjáró betakarítógép kezelője	
					33 521 06 0010 33 02	Patkolókovács	
Gábor Ferenc	Okleveles agrármérnök, Okleveles agrármérnök tanár	nyugdíjas		4440 Tiszavasvári, Rajk László u. 1/A. 06-42/275-926 06-30/677-95-59	33 6280 01	Mezőgazdasági gépész	2013. február 1.
Dr. Gentischer Gábor	Okleveles kertészmérnök, Okleveles mérnöktanár	nyugdíjas		8600 Siófok Május 1. utca 72. 06-84/550-073	33 622 01 1000 00 00	Dísznövénykertész	2011. február 16. – 2016. február 15.
					33 622 01 0100 21 01	Faiskolai munkás	
					33 622 01 0100 31 01	Faiskolai termesztő	
					31 622 01 0010 31 02	Gyümölcstermesztő	
					54 622 01 0100 33 01	Kertépítő	
					54 621 04 0010 54 01	Kertész és növényvédelmi technikus	
					54 622 01 0100 31 02	Kertfenntartó	
					31 622 01 0100 21 04	Kerti munkás	
					54 622 01 0100 21 01	Parkgondozó	
					31 622 01 0010 31 03	Szőlőtermesztő	
					31 622 01 0010 31 04	Zöldségtermesztő	
Gerber Gábor Ferdinánd	Növénytermesztési üzemmérnök, Okleveles növénytermesztő és gépüzemeltető szaktechnikus, Okleveles gépész szakos műszaki tanár, Okleveles agrármérnök, Közoktatási vezető és szakvizsgázott pedagógus	óraadó	Evangélikus Mezőgazdasági, Kereskedelmi Informatikai Szakképző Iskola és Kollégium	9730 Kőszeg Táncsics Mihály út 9. 06-94/563-242 06-20/824-43-36	54 621 01 0000 00 00	Agrár-közgazdasági és -áruforgalmazó technikus	2011. február 16. – 2016. február 15.
					54 621 02 0010 54 01	Agrárrendész	
					31 621 01 0100 21 01	Állattartó-telepi munkás	
					31 521 20 0010 31 01	Állattenyésztési gépüzemeltető, gépkarbantartó	
					31 621 03 0010 31 01	Állattenyésztő (baromfi és kisállat)	
					31 621 03 0010 31 02	Állattenyésztő (juh és kecske)	
					31 621 03 0010 31 03	Állattenyésztő (sertés)	
					31 621 03 0010 31 04	Állattenyésztő (szarvasmarha)	
					33 621 02 0100 31 01	Aranykalászos gazda	
					52 621 01 0100 31 03	Bionövény-termesztő	
					31 521 01 0001 33 01	Dieseladagoló-javító	
					31 521 01 0010 31 01	Erdészeti gépszerelő, gépjavító	
					31 623 01 0100 31 01	Erdészeti növényvédő	
					31 521 04 0000 00 00	Erdőgazdasági gépkezelő	
					31 521 01 0001 33 02	Erő- és munkagépjavító	
					33 621 02 0100 21 01	Ezüstkalászos gazda	
					31 521 19 0010 31 01	Fejő- és tejkezelőgép kezelője	
					31 622 01 0100 21 01	Fűszernövény-termesztő	
					33 621 02 1000 00 00	Gazda	
					31 621 01 0010 31 03	Haszonállat-gondozó	
					31 521 01 0001 33 03	Hidraulika-javító	
					31 521 01 0001 33 04	Járműelektromos szerelő	
					31 521 19 0010 31 02	Keltetőgép kezelő	
					31 521 19 0010 31 03	Kertészeti gép kezelő	
					31 521 01 0010 31 02	Kertészeti gépszerelő, gépjavító	
					31 521 20 0010 31 03	Kertészeti gépüzemeltető, gépkarbantartó	
					31 622 01 0100 21 04	Kerti munkás	
					31 621 04 0000 00 00	Lótartó és -tenyésztő	
					31 521 19 0010 31 04	Majorgép-kezelő	
					31 521 19 0010 31 05	Meliorációs, kert- és parképítőgép kezelő	

Jelen dokumentum a Magyar Közlöny Lap- és Könyvkiadó tulajdona, további üzleti célú felhasználása tilos!

név	végzettség	beosztás	munkahely	lakcím, telefonszám	szakképesítés vizsgaelnöki tevékenységre OKJ száma	megnevezése	érvényességi idő
					31 521 19 0010 31 06	Mezőgazdasági erő- és munkagépkezelő	
					54 525 02 0010 54 02	Mezőgazdasági gépésztechnikus	
					31 521 01 0010 31 03	Mezőgazdasági gépszerelő, gépjavító	
					33 521 06 0010 33 01	Mezőgazdasági munkagépjavító kovács	
					33 621 02 0100 21 02	Mezőgazdasági munkás	
					31 521 19 0010 31 07	Mezőgazdasági rakodógépkezelő	
					31 521 19 0010 31 08	Mezőgazdasági szárítóüzemi gépkezelő	
					54 621 02 0010 54 02	Mezőgazdasági technikus	
					54 621 02 0100 31 01	Mezőgazdasági vállalkozó	
					31 521 20 0010 31 04	Növénytermesztési gépüzemeltető, gépkarbantartó	
					31 521 19 0010 31 09	Növényvédelmi gépkezelő	
					54 621 04 0100 31 02	Növényvédő és méregraktárkezelő	
					31 521 19 0010 31 10	Önjáró betakarítógép kezelője	
					33 521 06 0010 33 02	Patkolókovács	
Gerő Csaba György	Okleveles agrármérnök, Növénytermesztési üzemmérnök	ügyvezető	G-Ker Kft. Nyírmada	4564 Nyírmada, Honvéd utca 6. 06-30/645-33-64	31 621 01 0100 21 01	Állattartó-telepi munkás	2011. február 16. – 2016. február 15.
					31 621 03 0010 31 01	Állattenyésztő (baromfi és kisállat)	
					31 621 03 0010 31 02	Állattenyésztő (juh és kecske)	
					31 621 03 0010 31 03	Állattenyésztő (sertés)	
					31 621 03 0010 31 04	Állattenyésztő (szarvasmarha)	
					33 621 02 0100 31 01	Aranykalászos gazda	
					33 621 02 0100 21 01	Ezüstkalászos gazda	
					31 621 01 0010 31 03	Haszonállat-gondozó	
					33 621 02 0100 21 02	Mezőgazdasági munkás	
					54 621 02 0010 54 02	Mezőgazdasági technikus	
					54 621 02 0100 31 01	Mezőgazdasági vállalkozó	
					54 621 04 0100 31 01	Növénytermesztő	
					54 621 04 0100 31 03	Vetőmagtermesztő	
Godzsák Tibor	Okleveles kertész üzemmérnök, Vadgazdálkodási szakmérnök	vadászati főfelügyelő	Zempléni Regionális Vállalkozásfejlesztési Alapítvány, HVI Iroda, Sárospatak 06-47/311-417	3980 Sátoraljaújhely Jókai u. 14. 06-70/702-54-69	54 625 01 0100 31 01	Vadász, vadtenyésztő	2014. november 27.
					54 625 01 0000 00 00	Vadgazdálkodási technikus	
					55 621 02 0010 55 08	Vadgazdálkodási technológus	
Gudmonné Jenei Magdolna	Okleveles kertész üzemmérnök, Okleveles műszaki tanár, Okleveles kertészmérnök, Mezőgazdasági környezetgazdálkodási szakmérnök, Közoktatási vezető	mérnök-tanár	Magyar Gyula Kertészeti Szakközépiskola és Szakiskola 06-1/262-78-63	1135 Budapest Mór utca 10/A 3/3 06-30/403-28-88	52 621 01 1000 00 00	Agrárkörnyezetgazda	2011. február 16. – 2016. február 15.
					52 621 01 0100 31 02	Biomasszaelőállító	
					52 621 01 0100 31 03	Bionövény-termesztő	
					33 622 01 1000 00 00	Dísznövénykertész	
					33 622 01 0100 21 01	Faiskolai munkás	
					33 622 01 0100 31 01	Faiskolai termesztő	
					31 622 01 0100 21 01	Fűszernövény-termesztő	
					31 622 01 0100 21 03	Gyógynövénytermesztő	
					31 622 01 0010 31 02	Gyümölcstermesztő	
					55 621 02 0010 55 03	Hulladékgazdálkodási technológus	
					54 622 01 0100 33 01	Kertépítő	
					54 621 04 0010 54 01	Kertész és növényvédelmi technikus	
					54 622 01 0100 31 02	Kertfenntartó	
					31 622 01 0100 21 04	Kerti munkás	
					33 622 01 0100 31 02	Mikroszaporító	
					33 622 01 0100 31 03	Növényházi dísznövénytermesztő	
					52 621 01 0100 33 01	Ökogazda	
					55 621 02 0010 55 06	Ökológiai gazdálkodó	
					54 622 01 0000 00 00	Parképítő és -fenntartó technikus	
					54 622 01 0100 21 01	Parkgondozó	
					33 622 01 0100 31 04	Szabadföldi dísznövénytermesztő	
					31 622 01 0010 31 03	Szőlőtermesztő	
					54 622 01 0100 31 03	Temetőkertész	
					54 621 04 0100 31 03	Vetőmagtermesztő	
					33 215 02 0100 31 01	Virágbolti eladó	
					33 215 02 0100 33 01	Virágdekoratőr	
					33 215 02 0100 33 02	Virágkereskedő	
					33 215 02 0100 31 02	Virágkötő	
					33 215 02 0000 00 00	Virágkötő, -berendező, virágkereskedő	

Jelen dokumentum a Magyar Közlöny Lap- és Könyvkiadó tulajdona, további üzleti célú felhasználása tilos!

név	végzettség	beosztás	munkahely	lakcím, telefonszám	szakképesítés vizsgaelnöki tevékenységre OKJ száma	megnevezése	érvényességi idő
					31 622 01 0010 31 04	Zöldségtermesztő	
Gyarmati Gyula	Vadgazda mérnök	szakoktató	Baranya Megyei Rendőr-Főkapitányság, Pécs	4400 Nyíregyháza Fazekas János tér 2. V/43. 06-30/335-81-65	54 625 01 0100 31 01	Vadász, vadtenyésztő	2014. november 27.
Dr. Gyollainé Merényi Alexandra	Okleveles kertész-mérnök	szaktanácsadó, szakmai újságíró	Permixtus Bt. 06-20/351-86-80	1223 Budapest, Miklósvár u. 8. 06-20/351-86-80	31 6207 01	Dísznövény- és zöldségtermesztő	2013. február 1.
					33 6207 01	Dísznövénykertész	
					21 6207 01	Dísznövénytermelő	
					53 6207 01	Dísznövénytermesztő szaktechnikus	
					32 6207 01	Faiskolaiszaporítóanyag-előállító	
					21 6207 02	Faiskola-kezelő	
					21 6206 02	Gyógynövényismerő és -termelő	
					31 6206 01	Gyógynövénytermesztő és -feldolgozó	
					21 6207 03	Gyümölcstermelő	
					53 6207 02	Gyümölcstermesztő és -feldolgozó szaktechnikus	
					51 6207 01	Kertépítő és -fenntartó	
					33 6207 03	Kertész	
					52 6207 01	Kertész- és növényvédelmi technikus	
					34 6280 03	Kertészeti gépész	
					21 6207 04	Kerti munkás	
					32 6206 04	Mikroszaporító	
					52 6207 02	Parképítő és -fenntartó technikus	
					21 6207 05	Parkgondozó	
					31 6207 02	Szőlő- és gyümölcstermesztő	
					21 6207 06	Szőlőtermelő	
					21 6207 07	Szövettenyésztő	
					21 7862 01	Virágkötő	
					21 6207 08	Zöldség- és fűszernövény-termelő	
Gyuricza Gyuláné Nedelkovics Judit	Közoktatási vezető, Környezetgazdálkodási-környezetvédelmi okleveles szakmérnök, Kertészmérnök, Műszaki tanár, Kertész üzemmérnök	pedagógus	Kecskeméti Humán Szakközépiskola, Szakiskola és Kollégium Kocsis Pál Mezőgazdasági és Környezetvédelmi Szakközépiskola és Szakiskolája	6000 Kecskemét Domb lakópark 28. 06-76/490-619 06-20/4426797	52 621 01 1000 00 00	Agrárkörnyezetgazda	2011. február 16. – 2016. február 15.
					33 621 02 0100 31 01	Aranykalászos gazda	
					52 621 01 0100 31 02	Biomasszaelőállító	
					52 621 01 0100 31 03	Bionövény-termesztő	
					33 622 01 1000 00 00	Dísznövénykertész	
					33 621 02 0100 21 01	Ezüstkalászos gazda	
					33 622 01 0100 21 01	Faiskolai munkás	
					33 622 01 0100 31 01	Faiskolai termesztő	
					31 622 01 0100 21 01	Fűszernövény-termesztő	
					31 622 01 0100 21 02	Gombatermesztő	
					55 621 02 0010 55 02	Gyógynövény- és fűszernövénytermesztő és -feldolgozó	
					31 622 01 0100 21 03	Gyógynövénytermesztő	
					31 622 01 0010 31 02	Gyümölcstermesztő	
					55 621 02 0010 55 03	Hulladékgazdálkodási technológus	
					54 621 04 0010 54 01	Kertész és növényvédelmi technikus	
					54 622 01 0100 31 02	Kertfenntartó	
					31 622 01 0100 21 04	Kerti munkás	
					55 621 01 0010 55 05	Mezőgazdasági menedzserasszisztens	
					33 621 02 0100 21 02	Mezőgazdasági munkás	
					54 621 02 0100 31 01	Mezőgazdasági vállalkozó	
					33 622 01 0100 31 03	Növényházi dísznövénytermesztő	
					52 621 01 0100 33 01	Ökogazda	
					55 621 02 0010 55 06	Ökológiai gazdálkodó	
					54 622 01 0100 21 01	Parkgondozó	
					33 622 01 0100 31 04	Szabadföldi dísznövénytermesztő	
					31 622 01 0010 31 03	Szőlőtermesztő	
					54 622 01 0100 31 03	Temetőkertész	
					54 621 04 0100 31 03	Vetőmagtermesztő	
					54 621 02 0010 54 03	Vidékfejlesztési technikus	
					31 622 01 0010 31 04	Zöldségtermesztő	
Dr. Hagymási László	Okleveles mezőgazdasági mérnök, Okleveles mezőgazdasági tanár,	nyugdíjas		5900 Orosháza, Szent István út 4. 06-20/977-51-89	52 6201 01	Mezőgazdasági technikus	2013. február 1.
					53 6208 01	Takarmányozási szaktechnikus	
					33 6203 02	Vadász, vadtenyésztő	
					52 6203 02	Vadgazdálkodási technikus	

Jelen dokumentum a Magyar Közlöny Lap- és Könyvkiadó tulajdona, további üzleti célú felhasználása tilos!

név	végzettség	beosztás	munkahely	lakcím, telefonszám	szakképesítés vizsgaelnöki tevékenységre OKJ száma	megnevezése	érvényességi idő
	Mezőgazdaságtudományi doktor				55 6203 03	Vadgazdálkodási technológus	
Hajdinák Miklós	Okleveles földmérő szaktechnikus, Okleveles műszaki tanár, Közoktatás vezető	műszaki tanár	Pollack Mihály Műszaki Szakközépiskola, Szakiskola és Kollégium	7625 Pécs Hatház utca 2. 06-72/216-365	54 581 01 0100 51 01	Digitálistérkép-kezelő	2011. február 16. – 2016. február 15.
					54 581 01 0100 51 02	Fotogrammetriai kiértékelő	
					54 581 01 0010 54 01	Földmérő és térinformatikai technikus	
					54 581 01 0100 51 03	Földügyi számítógépes adatkezelő	
					54 581 01 0001 54 01	Földügyi térinformatikai szaktechnikus	
					54 581 01 0001 54 02	Kataszteri szaktechnikus	
					54 581 01 0001 54 03	Létesítménygeodéta szaktechnikus	
					54 581 01 0001 54 04	Távérzékelési szaktechnikus	
					54 581 01 0100 52 02	Térinformatikai menedzserasszisztens	
Harasztiné Lajtár Klára	Okleveles szőlőtermesztési és borászati szaktechnikus, Kertész üzemmérnök, Okleveles gyümölcs-szőlőtermesztési műszaki tanár, Okleveles borbíráló	nyugdíjas		3300 Eger Joó János utca 18. 06-30/486-6520	33 622 01 1000 00 00	Dísznövénykertész	2011. február 16. – 2016. február 15.
					33 622 01 0100 21 01	Faiskolai munkás	
					33 622 01 0100 31 01	Faiskolai termesztő	
					31 622 01 0010 31 02	Gyümölcstermesztő	
					54 621 04 0010 54 01	Kertész és növényvédelmi technikus	
					31 622 01 0100 21 04	Kerti munkás	
					31 622 01 0010 31 03	Szőlőtermesztő	
					31 622 01 0010 31 04	Zöldségtermesztő	
Hartman Mátyás	Okleveles agrármérnök, Mezőgazdasági környezetvédelmi okleveles szakmérnök	egyetemi tanársegéd	SZIE Mezőgazdaság- és Környezettudományi Kar, Környezet- és Tájgazdálkodási Intézet, Környezetvédelmi és Környezetbiztonsági Tanszék, Gödöllő 06-28/522-000/1729	2100 Gödöllő Egyetem tér 2. C/II/8. 06-20/978-17-35	55 621 02 0010 55 03	Hulladékgazdálkodási technológus	2014. szeptember 3.
Havasréti Béla	Okleveles agrármérnök, Okleveles növényvédelmi szakmérnök	Növényegészségügyi főfelügyelő, igazgatóhelyettes	Győr-Moson-Sopron Megyei Növény- és Talajvédelmi Szolgálat 06-96/529-330	9030 Győr, Szőlőskert u. 14. 06-20/411-04-58	52 6206 01	Növénytermesztő és növényvédelmi technikus	2012. február 1.
					31 6206 02	Növényvédő és méregraktárkezelő	
Hegedűs Zsolt	Állattenyésztő üzemmérnök, Agrármérnök (állattenyésztési szakirány), Növényvédelmi és tápanyaggazdálkodási szakmérnök, Mérnöktanár	pedagógus	Kecskeméti Humán Szakközépiskola, Szakiskola és Kollégium Kocsis Pál Mezőgazdasági és Környezetvédelmi Szakközépiskola és Szakiskolája Kecskemét	6000 Kecskemét Szabó Lőrinc utca 3. 06-20/512-25-91	52 621 01 1000 00 00	Agrárkörnyezetgazda	2011. február 16. – 2016. február 15.
					52 621 01 0100 31 01	Bioállat-tartó és tenyésztő	
					52 621 01 0100 31 02	Biomasszaelőállító	
					52 621 01 0100 31 03	Bionövény-termesztő	
					52 621 01 0100 33 01	Ökogazda	
					54 621 03 0010 54 01	Állategészségügyi technikus	
					54 621 03 0100 33 01	Állatorvosi, állategészségügyi szaksegéd	
					31 621 01 0100 21 01	Állattartó-telepi munkás	
					31 621 03 0010 31 01	Állattenyésztő (baromfi és kisállat)	
					31 621 03 0010 31 02	Állattenyésztő (juh és kecske)	
					31 621 03 0010 31 03	Állattenyésztő (sertés)	
					31 621 03 0010 31 04	Állattenyésztő (szarvasmarha)	
					54 621 03 0010 54 02	Állattenyésztő technikus	
					33 621 02 0100 31 01	Aranykalászos gazda	
					55 621 02 0010 55 01	Baromfitenyésztő és baromfitermék-előállító technológus	
					33 621 02 0100 21 01	Ezüstkalászos gazda	
					33 621 02 1000 00 00	Gazda	
					31 621 01 0010 31 03	Haszonállat-gondozó	
					54 621 04 0010 54 01	Kertész és növényvédelmi technikus	
					31 621 04 0100 31 01	Lóápoló és gondozó	
					33 621 02 0100 21 02	Mezőgazdasági munkás	
					54 621 02 0010 54 02	Mezőgazdasági technikus	
					54 621 02 0100 31 01	Mezőgazdasági vállalkozó	
					54 621 04 0100 31 01	Növénytermesztő	
					54 621 04 0010 54 02	Növénytermesztő és növényvédelmi technikus	
					54 621 04 0100 31 02	Növényvédő és méregraktárkezelő	
					55 621 02 0010 55 06	Ökológiai gazdálkodó	
					55 621 02 0010 55 07	Sertéstenyésztő és sertéstermék-előállító technológus	

Jelen dokumentum a Magyar Közlöny Lap- és Könyvkiadó tulajdona, további üzleti célú felhasználása tilos!

név	végzettség	beosztás	munkahely	lakcím, telefonszám	szakképesítés vizsgaelnöki tevékenységre OKJ száma	megnevezése	érvényességi idő
					54 621 04 0100 31 03	Vetőmagtermesztő	
Heilmann János	Okleveles földmérő üzemmérnök, Okleveles műszaki tanár, Okleveles geodéziai adatfeldolgozó szaküzemmérnök, Okleveles pedagógia szakos tanár	Műszaki tanár, Műszaki és térinformatikai tagozatvezető, szaktanácsadó	Pollack Mihály Műszaki Szakközépiskola, Szakiskola és Kollégium	7629 Pécs Papkert utca 3. 06-30/466-36-03	54 581 01 0100 51 01	Digitálistérkép-kezelő	2011. február 16. – 2016. február 15.
					54 581 01 0100 51 02	Fotogrammetriai kiértékelő	
					54 581 01 0010 54 01	Földmérő és térinformatikai technikus	
					54 581 01 0100 51 03	Földügyi számítógépes adatkezelő	
					54 581 01 0001 54 01	Földügyi térinformatikai szaktechnikus	
					54 581 01 0001 54 02	Kataszteri szaktechnikus	
					54 581 01 0001 54 03	Létesítménygeodéta szaktechnikus	
					54 581 01 0001 54 04	Távérzékelési szaktechnikus	
					54 581 01 0100 52 02	Térinformatikai menedzserasszisztens	
Hercegfalviné Demeter Erzsébet	Okleveles agrármérnök, Vadgazdálkodási szakmérnök	vadászati és halászati osztályvezető	Heves Megyei MgSzH Vadászati és Halászati Felügyelőség 06-36/510-775	7435 Somogysárd Kossuth u. 54 06-30/564-68-55	33 6203 02	Vadász, vadtenyésztő	2013. február 1.
					52 6203 02	Vadgazdálkodási technikus	
Dr. Hercsel György	Állatorvosdoktor, Okleveles szarvasmarha-egészségügyi szakállatorvos, Igazgatási és járványügyi szakállatorvos	Igazgató-helyettes-főállatorvos	Győr-Moson-Sopron Megyei Állategészségügyi és Élelmiszer Ellenőrző Állomás 06-96/511-750	9086 Töltéstava, Erzsébet u. 6/a. 06-30/300-34-64	52 6203 01	Állattenyésztő és állategészségügyi technikus	2013. február 1.
					31 6203 05	Lótenyésztő	
Hollósi Éva	Okleveles közoktatási vezető, Okleveles szakközgazdász, Okleveles agrármérnök, Okleveles mérnöktanár	tanulmányi igazgató-helyettes	VM DASzK, Szakképző Iskola - VM Középiskola, Mezőgazdasági Szakképző Iskola és Kollégium, Vép 06-94/543-205	9725 Cák Fő utca 8. 06-30/458-86-83	55 621 01 0010 55 01	Agrárkeresekedelmi menedzserasszisztens	2011. február 16. – 2016. február 15.
					54 621 01 0000 00 00	Agrár-közgazdasági és -áruforgalmazó technikus	
					31 621 01 0100 21 01	Állattartó-telepi munkás	
					31 621 03 0010 31 01	Állattenyésztő (baromfi és kisállat)	
					31 621 03 0010 31 02	Állattenyésztő (juh és kecske)	
					31 621 03 0010 31 03	Állattenyésztő (sertés)	
					31 621 03 0010 31 04	Állattenyésztő (szarvasmarha)	
					54 621 03 0010 54 02	Állattenyésztő technikus	
					34 621 02 0100 31 01	Aranykalászos gazda	
					35 621 02 0100 21 01	Ezüstkalászos gazda	
					33 621 02 1000 00 00	Gazda	
					31 621 01 0010 31 03	Haszonállat-gondozó	
					31 521 19 0010 31 03	Kertészeti gép kezelő	
					31 521 19 0010 31 06	Mezőgazdasági erő- és munkagépkezelő	
					55 621 01 0010 55 05	Mezőgazdasági menedzserasszisztens	
					33 621 02 0100 21 02	Mezőgazdasági munkás	
					31 521 19 0010 31 07	Mezőgazdasági rakodógépkezelő	
					54 621 02 0010 54 02	Mezőgazdasági technikus	
					54 621 02 0100 31 01	Mezőgazdasági vállalkozó	
					54 621 04 0100 31 01	Növénytermesztő	
					54 621 04 0100 31 02	Növényvédő és méregraktárkezelő	
					31 521 19 0010 31 10	Önjáró betakarítógép kezelője	
					31 622 01 0010 31 04	Zöldségtermesztő	
Dr. Horváth Béla	Okleveles gépészmérnök, Okleveles gépész mérnök-tanár, Mezőgazdasági tudományok kandidátusa, Habilitált doktor	egyetemi tanár, intézetigazgató	Nyugat-Magyarországi Egyetem 06-99/518-153 06-30/973-76-88	9400 Sopron Cseresznye sor 24. 06-99/316-127	31 521 20 0010 31 01	Állattenyésztési gépüzemeltető, gépkarbantartó	2013. december 22.
					31 521 01 0001 33 01	Dieseladagoló-javító	
					31 521 04 0100 31 01	Erdészeti felkészítőgép kezelője	
					31 521 01 0010 31 01	Erdészeti gépszerelő, gépjavító	
					31 521 20 0010 31 02	Erdészeti gépüzemeltető, gépkarbantartó	
					31 521 04 0100 31 02	Erdészeti kötélpálya kezelője	
					31 521 04 0100 31 03	Erdészeti közelítőgép kezelője	
					31 521 04 0100 31 04	Erdészeti rakodógép kezelője	
					54 525 02 0010 54 01	Erdőgazdasági gépésztechnikus	
					31 521 04 0000 00 00	Erdőgazdasági gépkezelő	
					31 521 01 0001 33 02	Erő- és munkagépjavító	
					31 623 01 0100 31 03	Fakitermelő	
					31 521 19 0010 31 01	Fejő- és tejkezelőgép kezelője	
					31 521 01 0001 33 03	Hidraulika-javító	
					31 521 01 0001 33 04	Járműelektromos szerelő	
					31 521 19 0010 31 02	Keltetőgép kezelő	

Jelen dokumentum a Magyar Közlöny Lap- és Könyvkiadó tulajdona, további üzleti célú felhasználása tilos!

név	végzettség	beosztás	munkahely	lakcím, telefonszám	szakképesítés vizsgaelnöki tevékenységre OKJ száma	szakképesítés vizsgaelnöki tevékenységre megnevezése	érvényességi idő
					31 521 19 0010 31 03	Kertészeti gép kezelő	
					31 521 01 0010 31 02	Kertészeti gépszerelő, gépjavító	
					31 521 20 0010 31 03	Kertészeti gépüzemeltető, gépkarbantartó	
					31 623 01 0001 33 01	Lakott-területi fakitermelő	
					31 521 19 0010 31 04	Majorgép-kezelő	
					31 521 19 0010 31 05	Melioációs, kert- és parképítőgép kezelő	
					31 521 19 0010 31 06	Mezőgazdasági erő- és munkagépkezelő	
					54 525 02 0010 54 02	Mezőgazdasági gépésztechnikus	
					31 521 01 0010 31 03	Mezőgazdasági gépszerelő, gépjavító	
					33 521 06 0010 33 01	Mezőgazdasági munkagépjavító kovács	
					55 621 01 0010 55 06	Mezőgazdasági műszaki menedzserasszisztens	
					31 521 19 0010 31 07	Mezőgazdasági rakodógépkezelő	
					31 521 19 0010 31 08	Mezőgazdasági szárítóüzemi gépkezelő	
					31 623 01 0100 21 03	Motorfűrész-kezelő	
					31 521 20 0010 31 04	Növénytermesztési gépüzemeltető, gépkarbantartó	
					31 521 19 0010 31 09	Növényvédelmi gépkezelő	
					31 521 19 0010 31 10	Önjáró betakarítógép kezelője	
					33 521 06 0010 33 02	Patkolókovács	
					31 521 04 0100 31 05	Többfunkciós fakitermelőgép kezelője	
Horváth Emil	Erjedésipari technikus, Okleveles élelmiszeripari (szeszipari) szaktechnikus, Okleveles mezőgazdasági gépészmérnök	nyugdíjas		8380 Hévíz Bartók B. u. 6. 06-30/966-57-07	31 521 01 0010 31 02	Kertészeti gépszerelő, gépjavító	2014. május 15.
					31 521 01 0010 31 03	Mezőgazdasági gépszerelő, gépjavító	
					31 521 01 0001 33 01	Dieseladagoló-javító	
					31 521 01 0001 33 02	Erő- és munkagépjavító	
					31 521 01 0001 33 03	Hidraulika-javító	
					31 521 01 0001 33 04	Járműelektromos szerelő	
					31 521 19 0010 31 01	Fejő- és tejkezelőgép kezelője	
					31 521 19 0010 31 02	Keltetőgép kezelő	
					31 521 19 0010 31 03	Kertészeti gép kezelő	
					31 521 19 0010 31 04	Majorgép-kezelő	
					31 521 19 0010 31 05	Melioációs, kert- és parképítőgép kezelő	
					31 521 19 0010 31 06	Mezőgazdasági erő- és munkagépkezelő	
					31 521 19 0010 31 07	Mezőgazdasági rakodógépkezelő	
					31 521 19 0010 31 08	Mezőgazdasági szárítóüzemi gépkezelő	
					31 521 19 0010 31 09	Növényvédelmi gépkezelő	
					31 521 19 0010 31 10	Önjáró betakarítógép kezelője	
					31 521 20 0010 31 01	Állattenyésztési gépüzemeltető, gépkarbantartó	
					31 521 20 0010 31 03	Kertészeti gépüzemeltető, gépkarbantartó	
					31 521 20 0010 31 04	Növénytermesztési gépüzemeltető, gépkarbantartó	
Horváth Győző	Középfokú állami angol nyelvvizsga, Okleveles kertészmérnök, Okleveles mérnöktanár, Felsőfokú állami német nyelvvizsga	szaktanár	VM KASzK, Szakképző Iskola - Varga Márton Kertészeti és Földmérési Szakképző Iskola, Kollégium, VM Gyakorlóiskola, Budapest 06-1/273-27-41	1147 Budapest Ilosvai S. u. 159. 06-1/363-55-09 06-20/200-30-48	31 6207 01	Dísznövény- és zöldségtermesztő	2013. február 1.
					33 6207 01	Dísznövénykertész	
					21 6207 01	Dísznövénytermelő	
					32 6207 01	Faiskolaiszaporítóanyag-előállító	
					21 6207 02	Faiskola-kezelő	
					21 6207 03	Gyümölcstermelő	
					51 6207 01	Kertépítő és -fenntartó	
					33 6207 03	Kertész	
					52 6207 01	Kertész- és növényvédelmi technikus	
					21 6207 04	Kerti munkás	
					32 6206 04	Mikroszaporító	
					52 6207 02	Parképítő és -fenntartó technikus	
					21 6207 05	Parkgondozó	
					31 6207 02	Szőlő- és gyümölcstermesztő	
					21 6207 06	Szőlőtermelő	
					21 6207 07	Szövettenyésztő	
					21 7862 01	Virágkötő	
					51 7862 05	Virágkötő-berendező	
					21 6207 08	Zöldség- és fűszernövénytermelő	

Jelen dokumentum a Magyar Közlöny Lap- és Könyvkiadó tulajdona, további üzleti célú felhasználása tilos!

név	végzettség	beosztás	munkahely	lakcím, telefonszám	szakképesítés vizsgaelnöki tevékenységre OKJ száma	szakképesítés vizsgaelnöki tevékenységre megnevezése	érvényességi idő
Horváth Imre József	Okleveles mezőgazdasági gépész üzemmérnök, Gépész mérnök-tanár	tanár	Csukás Zoltán Mezőgazdasági Szakközépiskola 06-96/261-255	9145 Bágyogszovát Hunyadi u. 40/A. 06-20/225-96-44	33 621 02 0100 31 01	Aranykalászos gazda	2011. február 16. – 2016. február 15.
					33 621 02 0100 21 01	Ezüstkalászos gazda	
					31 521 19 0010 31 03	Kertészeti gép kezelő	
					31 521 01 0010 31 02	Kertészeti gépszerelő, gépjavító	
					31 521 20 0010 31 03	Kertészeti gépüzemeltető, gépkarbantartó	
					31 521 19 0010 31 06	Mezőgazdasági erő- és munkagépkezelő	
					54 525 02 0010 54 02	Mezőgazdasági gépésztechnikus	
					31 521 01 0010 31 03	Mezőgazdasági gépszerelő, gépjavító	
Horváth István	Okleveles mezőgazdasági gépészeti szaktechnikus, Mezőgazdasági gépész üzemmérnök, Okleveles mezőgazdasági gépész szakos műszaki-tanár, Közoktatási vezető	nyugdíjas címzetes igazgató		8900 Zalaegerszeg Hegyoldal u. 3. 06-92/318-557 06-30/235-57-35	32 6201 01	Aranykalászos gazda	2013. február 1.
					31 6207 01	Dísznövény- és zöldségtermesztő	
					33 6207 01	Dísznövénykertész	
					21 6201 01	Ezüstkalászos gazda	
					21 6207 02	Faiskola-kezelő	
					33 6201 01	Gazda	
					21 6207 03	Gyümölcstermelő	
					33 6207 03	Kertész	
					21 6207 04	Kerti munkás	
					31 6201 01	Mezőgazdasági gazdaasszony	
					21 6201 02	Mezőgazdasági munkás	
					52 6201 01	Mezőgazdasági technikus	
					32 6201 02	Mezőgazdasági vállalkozó	
					21 6207 05	Parkgondozó	
Horváth Rudolfné dr. (Kozári Ágota)	Okleveles kertészmérnök, Okleveles táj- és kertépítészmérnök, Fitoterapeuta	ügyvezető	KoMiTo Sol Kft. 06-20/226-17-71	8900 Zalaegerszeg Toldi Miklós u. 9. 06-92/510-338 06-20/226-17-71	34 6206 01	Biotermesztő	2013. február 1.
					31 6207 01	Dísznövény- és zöldségtermesztő	
					33 6207 01	Dísznövénykertész	
					21 6207 01	Dísznövénytermelő	
					53 6207 01	Dísznövénytermesztő szaktechnikus	
					21 6207 02	Faiskola-kezelő	
					55 6206 01	Gyógynövény- és fűszernövénytermesztő és -feldolgozó	
					21 6206 02	Gyógynövényismerő és -termelő	
					31 6206 01	Gyógynövénytermesztő és -feldolgozó	
					51 6207 01	Kertépítő és -fenntartó	
					33 6207 03	Kertész	
					52 6207 01	Kertész- és növényvédelmi technikus	
					21 6207 04	Kerti munkás	
					32 6206 04	Mikroszaporító	
					52 6207 02	Parképítő és -fenntartó technikus	
					21 6207 05	Parkgondozó	
					21 7862 01	Virágkötő	
Horváthné Révész Ágnes Colette	Okleveles agrármérnök, Okleveles mérnöktanár, Kutyakozmetikus, Közoktatási vezető, szakvizsgázott pedagógus	főtanácsos, szakreferens-általános mezőgazdaság	VM Vidékfejlesztési, Képzési és Szaktanácsadási Intézet 06-1/362-81-07	1224 Budapest Thököly u. 26. 06-30/540-31-80	31 621 01 0010 31 01	Állatkerti állatgondozó	2011. február 16. – 2016. február 15.
					54 621 03 0100 33 01	Állatorvosi, állategészségügyi szaksegéd	
					31 621 01 0100 21 01	Állattartó-telepi munkás	
					31 621 03 0010 31 01	Állattenyésztő (baromfi és kisállat)	
					31 621 03 0010 31 02	Állattenyésztő (juh és kecske)	
					31 621 03 0010 31 03	Állattenyésztő (sertés)	
					31 621 03 0010 31 04	Állattenyésztő (szarvasmarha)	
					33 621 02 0100 31 01	Aranykalászos gazda	
					52 621 01 0100 31 01	Bioállat-tartó és tenyésztő	
					51 621 02 0010 51 01	Ebrendész	
					33 621 02 0100 21 01	Ezüstkalászos gazda	
					33 621 02 1000 00 00	Gazda	
					31 621 01 0010 31 03	Haszonállat-gondozó	
					51 621 01 0000 00 00	Hobbiállat-tenyésztő és -forgalmazó	
					31 622 01 0100 21 04	Kerti munkás	
					51 621 02 0010 51 03	Kutyakozmetikus	
					52 621 02 1000 00 00	Laborállat-tenyésztő és -gondozó	
					33 621 02 0100 21 02	Mezőgazdasági munkás	
					54 621 02 0010 54 02	Mezőgazdasági technikus	
					54 621 02 0100 31 01	Mezőgazdasági vállalkozó	
					52 621 01 0100 33 01	Ökogazda	
dr. Hoyk Edit	Geográfus, Környezetvédelmi szakmérnök	intézetigazgató	Kecskeméti Főiskola kertészeti Főiskolai Kar Környezet-	6000 Kecskemét Radnóti M.	55 621 02 0010 55 03	Hulladékgazdálkodási technológus	2011. február 16. –

Jelen dokumentum a Magyar Közlöny Lap- és Könyvkiadó tulajdona, további üzleti célú felhasználása tilos!

név	végzettség	beosztás	munkahely	lakcím, telefonszám	szakképesítés vizsgaelnöki tevékenységre OKJ száma	megnevezése	érvényességi idő
			tudományi Intézet Kecskemét	utca 7. 06-30/380-86-37			2016. február 15.
Hruza Kálmán	Szarvasmarha-tenyésztő szakmunkás, Törzskönyvező technikus, Műszaki állattenyésztő oktató	szakmai munkaközösség vezető	Fáy András Mezőgazdasági, Közgazdasági Szakközépiskola, Szakiskola és Kollégium 06-28/547-396	1104 Budapest Szőlőhegy utca 14. 1/3. 06-30/218-76-01	31 621 03 0010 31 01	Állattenyésztő (baromfi és kisállat)	2011. február 16. – 2016. február 15.
					31 621 03 0010 31 02	Állattenyésztő (juh és kecske)	
					31 621 03 0010 31 03	Állattenyésztő (sertés)	
					31 621 03 0010 31 04	Állattenyésztő (szarvasmarha)	
					33 621 02 0100 31 01	Aranykalászos gazda	
					33 621 02 0100 21 01	Ezüstkalászos gazda	
					31 621 01 0010 31 03	Haszonállat-gondozó	
					52 621 02 1000 00 00	Laborállat-tenyésztő és -gondozó	
					31 621 04 0100 21 01	Lóápoló és gondozó	
					31 621 04 0000 00 00	Lótartó és -tenyésztő	
Huber János	Okleveles növénytermesztési üzemmérnök	vezető tanácsadó, koordinátor	Magyar Agrárkamara Budapest 06-1/802-61-00	7632 Pécs Kertváros u. 46. 06-30/330-46-61	52 621 01 0100 31 03	Bionövény-termesztő	2011. február 16. – 2016. február 15.
					33 621 02 0100 21 01	Ezüstkalászos gazda	
					31 521 19 0010 31 06	Mezőgazdasági erő- és munkagépkezelő	
					33 621 02 0100 21 02	Mezőgazdasági munkás	
					54 621 04 0100 31 01	Növénytermesztő	
					54 621 04 0100 31 03	Vetőmagtermesztő	
Huszti Gábor	Traktorra szerelt rakodógépkezelő, Erdőművelő-fakitermelő, Erdészeti növényvédő, Targoncavezető, Növényvédő és méregraktárkezelő betanított munkás, Lánghegesztő, Ívhegesztő, Műszaki szakoktató, Közoktatási vezető és pedagógus szakvizsga	tanár	Marcali Város Önkormányzat Széchenyi Zsigmond Szakközép és Szakiskolája 06-85/312-051	8700 Marcali Pacsirta u. 12. 06-85/314-942 06-30/664-09-47	31 6262 01	Fakitermelő	2013. február 1.
					31 6280 10	Mezőgazdasági gépkezelő (traktor, munkagép)	
					21 6280 02	Motorfűrész-kezelő	
Huszti Zoltán	Okleveles kertészmérnök	titkár	Baranya Megyei Területi Agrárkamara 06-72/211-110	7635 Pécs Fenyvessor 26. 06-72/210-637	52 3439 03	Agrár-közgazdasági és -áruforgalmazó technikus	2013. február 1.
					32 6201 01	Aranykalászos gazda	
					31 6207 01	Dísznövény- és zöldségtermesztő	
					21 6201 01	Ezüstkalászos gazda	
					21 6206 02	Gyógynövényismerő és -termelő	
					31 6206 01	Gyógynövénytermesztő és -feldolgozó	
					51 6207 01	Kertépítő és -fenntartó	
					21 6207 04	Kerti munkás	
					32 6201 02	Mezőgazdasági vállalkozó	
					21 6207 05	Parkgondozó	
					51 6207 02	Vincellér	
					21 7862 01	Virágkötő	
Husztiné Szőke Mária	Okleveles kertészmérnök, Okleveles talajerőgazdálkodási szakmérnök, Okleveles mérnöküzemgazdász, Mérlegképes könyvelő, vállalkozási szak	szaktanácsadó	Taxa Consulting Kft. 06-42/509-147 06-42/414-147	4431 Sóstófürdő Majális u. 2/6. 06-42/509-147 06-20/332-88-86	52 6201 02	Agrárkörnyezet-gazda	2013. február 1.
					32 6201 01	Aranykalászos gazda	
					34 6206 01	Biotermesztő	
					31 6207 01	Dísznövény- és zöldségtermesztő	
					21 6207 01	Dísznövénytermelő	
					21 6201 01	Ezüstkalászos gazda	
					33 6201 01	Gazda	
					21 6207 03	Gyümölcstermelő	
					53 6207 02	Gyümölcstermesztő és -feldolgozó szaktechnikus	
					33 6207 03	Kertész	
					21 6207 04	Kerti munkás	
					55 6249 01	Mezőgazdasági menedzserasszisztens (a szakirány megjelölésével)	
					52 6201 01	Mezőgazdasági technikus	
					32 6201 02	Mezőgazdasági vállalkozó	
					21 6207 05	Parkgondozó	
					31 6207 02	Szőlő- és gyümölcstermesztő	
					21 7862 01	Virágkötő	
Dr. Imre Csaba	Okleveles kertészmérnök, Mezőgazdaságtudomány kandidátusa	főtanácsos, zöldség, gyümölcs, dísznövény szakreferens	Vidékfejlesztési Minisztérium 06-1/301-40-44	2000 Szentendre Vasúti villasor 25. 06-26/301-961 06-20/313-73-86	32 6201 01	Aranykalászos gazda	2013. február 1.
					31 6207 01	Dísznövény- és zöldségtermesztő	
					33 6207 01	Dísznövénykertész	
					21 6207 01	Dísznövénytermelő	
					53 6207 01	Dísznövénytermesztő szaktechnikus	

Jelen dokumentum a Magyar Közlöny Lap- és Könyvkiadó tulajdona, további üzleti célú felhasználása tilos!

név	végzettség	beosztás	munkahely	lakcím, telefonszám	szakképesítés vizsgaelnöki tevékenységre OKJ száma	megnevezése	érvényességi idő
					21 6201 01	Ezüstkalászos gazda	
					21 6207 03	Gyümölcstermelő	
					33 6207 03	Kertész	
					52 6207 01	Kertész- és növényvédelmi technikus	
					34 6280 03	Kertészeti gépész	
					21 6207 04	Kerti munkás	
					52 6206 01	Növénytermesztő és növényvédelmi technikus	
					31 6206 02	Növényvédő és méregraktárkezelő	
					21 6207 05	Parkgondozó	
					21 7862 01	Virágkötő	
					51 7862 05	Virágkötő-berendező	
					21 6207 08	Zöldség- és fűszernövénytermelő	
					53 6207 05	Zöldségtermesztő és -feldolgozó szaktechnikus	
Institóris István	Földmérő üzemmérnök, Térinformatikai szakmérnök	vezető főtanácsos	Földmérési és Távérzékelési Intézet Budapest 06-1/460-40-85	2045 Törökbálint Rövid utca 1/a 06/20-480-69-07	54 581 01 0100 51 01	Digitálistérkép-kezelő	2011. február 16. – 2016. február 15.
					54 581 01 0100 51 02	Fotogrammetriai kiértékelő	
					54 581 01 0010 54 01	Földmérő és térinformatikai technikus	
					54 581 01 0001 54 01	Földügyi térinformatikai szaktechnikus	
					54 581 01 0001 54 02	Kataszteri szaktechnikus	
					54 581 01 0001 54 03	Létesítménygeodéta szaktechnikus	
					54 581 01 0001 54 04	Távérzékelési szaktechnikus	
					54 581 01 0100 52 02	Térinformatikai menedzserasszisztens	
Istenes Gyula	Okleveles mezőgazdasági gépészmérnök, Munkaerő-piaci menedzser, Ingatlanközvetítő, Kereskedelmi menedzser, Biztonságszervező I., Vállalkozásszervező, Vendéglátó menedzser, Oktatásszervező, Közbeszerzési referens			4273 Hajdúbagos Nagy u. 121. 06-20/921-03-78	34 6280 01	Állattartó-telepi gépész	2013. február 1.
					32 6201 01	Aranykalászos gazda	
					21 6201 01	Ezüstkalászos gazda	
					34 6280 03	Kertészeti gépész	
					33 6280 01	Mezőgazdasági gépész	
					52 5452 02	Mezőgazdasági gépésztechnikus	
					31 6280 10	Mezőgazdasági gépkezelő (a gép megjelölésével)	
					32 6201 02	Mezőgazdasági vállalkozó	
					31 6280 07	Növénytermesztő gépész	
Jáger József	Növénytermesztési üzemmérnök, Okleveles növénytermesztési szaktechnikus, Okleveles növényvédelmi és tápanyaggazdálkodási szaküzemmérnök, Okleveles műszaki tanár, Közoktatási vezető, Okleveles gazdasági agrármérnök	nyugdíjas		4484 Ibrány Árpád út 71. 06-42/200-313 06-30/345-30-51	33 621 02 0100 31 01	Aranykalászos gazda	2011. február 16. – 2016. február 15.
					33 621 02 0100 21 01	Ezüstkalászos gazda	
					31 622 01 0100 21 03	Gyógynövénytermesztő	
					31 622 01 0100 21 04	Kerti munkás	
					31 622 01 0010 31 02	Gyümölcstermesztő	
					31 622 01 0010 31 03	Szőlőtermesztő	
					31 622 01 0010 31 04	Zöldségtermesztő	
					54 621 04 0100 31 02	Növényvédő és méregraktárkezelő	
					54 621 04 0010 54 01	Kertész és növényvédelmi technikus	
					54 622 01 0100 21 01	Parkgondozó	
Jelics István	Okleveles mezőgazdasági gépészeti szaktechnikus, Mezőgazdasági gépész üzemmérnök, Okleveles mezőgazdasági gépészeti műszaki tanár, Okleveles pedagógia szakos előadó (oktatásirányítás)	nyugdíjas		7960 Sellye Nefelejcs u. 8. 06-73/480-167 06-20/568-80-00	31 521 20 0010 31 01	Állattenyésztési gépüzemeltető, gépkarbantartó	2011. február 16. – 2016. február 15.
					33 621 02 0100 31 01	Aranykalászos gazda	
					31 521 01 0001 33 01	Dieseladagoló-javító	
					31 521 01 0010 31 01	Erdészeti gépszerelő, gépjavító	
					31 521 20 0010 31 02	Erdészeti gépüzemeltető, gépkarbantartó	
					31 521 04 0100 31 04	Erdészeti rakodógép kezelője	
					54 525 02 0010 54 01	Erdőgazdasági gépésztechnikus	
					31 521 04 0000 00 00	Erdőgazdasági gépkezelő	
					31 521 01 0001 33 02	Erő- és munkagépjavító	
					33 621 02 0100 21 01	Ezüstkalászos gazda	
					31 521 19 0010 31 01	Fejő- és tejkezelőgép kezelője	
					33 621 02 1000 00 00	Gazda	
					31 521 01 0001 33 03	Hidraulika-javító	
					31 521 01 0001 33 04	Járműelektromos szerelő	
					31 521 19 0010 31 02	Keltetőgép kezelő	
					31 521 19 0010 31 03	Kertészeti gép kezelő	

Jelen dokumentum a Magyar Közlöny Lap- és Könyvkiadó tulajdona, további üzleti célú felhasználása tilos!

név	végzettség	beosztás	munkahely	lakcím, telefonszám	szakképesítés vizsgaelnöki tevékenységre OKJ száma	megnevezése	érvényességi idő
					31 521 01 0010 31 02	Kertészeti gépszerelő, gépjavító	
					31 521 20 0010 31 03	Kertészeti gépüzemeltető, gépkarbantartó	
					31 521 19 0010 31 04	Majorgép-kezelő	
					31 521 19 0010 31 05	Meliorációs, kert- és parképítőgép kezelő	
					31 521 19 0010 31 06	Mezőgazdasági erő- és munkagépkezelő	
					54 525 02 0010 54 02	Mezőgazdasági gépésztechnikus	
					31 521 01 0010 31 03	Mezőgazdasági gépszerelő, gépjavító	
					33 521 06 0010 33 01	Mezőgazdasági munkagépjavító kovács	
					33 621 02 0100 21 02	Mezőgazdasági munkás	
					31 521 19 0010 31 07	Mezőgazdasági rakodógépkezelő	
					31 521 19 0010 31 08	Mezőgazdasági szárítóüzemi gépkezelő	
					54 621 02 0100 31 01	Mezőgazdasági vállalkozó	
					31 521 20 0010 31 04	Növénytermesztési gépüzemeltető, gépkarbantartó	
					31 521 19 0010 31 09	Növényvédelmi gépkezelő	
					31 521 19 0010 31 10	Önjáró betakarítógép kezelője	
Juhász Beáta	Állattenyésztő mérnök, Szakközgazdász, Anyaggazdálkodó-logisztikai szervező, Kutyakozmetikus	szakreferens	Magyar Agrárkamara	2485 Dinnyés Alkotmány u. 49. 06-22/357-779	21 6203 01	Állatgondozó	2013. február 1.
					31 6203 02	Állattenyésztő (az állatfaj megjelölésével)	
					52 6203 01	Állattenyésztő és állategészségügyi technikus	
					31 6203 10	Általános állattenyésztő	
					33 6203 01	Belovagló (Bereiter)	
					53 6203 07	Hobbiállat-tenyésztő és forgalmazó	
					31 7899 01	Kutyakozmetikus	
					31 6203 05	Lótenyésztő	
					51 7872 02	Lovastúra-vezető	
Dr. habil. Juhász Csaba PhD	Okleveles agrármérnök, Okleveles mezőgazdasági vízgazdálkodási szakmérnök, Okleveles mérnöktanár, PhD	egyetemi docens	Debreceni Egyetem Agrár- és Gazdálkodás-tudományok Centruma Mezőgazdaság-, Élelmiszertudományi és Környezetgazdálkodási Kar Debrecen, 06-52/508-454	4031 Debrecen Egressy Béni tér 12. 1/2. 06-52/434-903, 06-20/928-24-83	52 621 01 1000 00 00	Agrárkörnyezetgazda	2011. február 16. – 2016. február 15.
					33 621 02 0100 31 01	Aranykalászos gazda	
					52 621 01 0100 31 02	Biomasszaelőállító	
					52 621 01 0100 31 03	Bionövény-termesztő	
					33 621 02 0100 21 01	Ezüstkalászos gazda	
					54 581 01 0010 54 01	Földmérő és térinformatikai technikus	
					54 581 01 0001 54 01	Földügyi térinformatikai szaktechnikus	
					55 621 02 0010 55 03	Hulladékgazdálkodási technológus	
					54 581 01 0001 54 02	Kataszteri szaktechnikus	
					55 621 01 0010 55 05	Mezőgazdasági menedzserasszisztens	
					33 621 02 0100 21 02	Mezőgazdasági munkás	
					54 621 02 0010 54 02	Mezőgazdasági technikus	
					54 621 02 0100 31 01	Mezőgazdasági vállalkozó	
					54 621 04 0100 31 01	Növénytermesztő	
					54 621 04 0010 54 02	Növénytermesztő és növényvédelmi technikus	
					55 621 02 0010 55 05	Növénytermesztő és növényvédő technológus	
					54 621 04 0100 31 02	Növényvédő és méregraktárkezelő	
					52 621 01 0100 33 01	Ökogazda	
					55 621 02 0010 55 06	Ökológiai gazdálkodó	
					54 622 01 0100 21 01	Parkgondozó	
					54 581 01 0100 52 02	Térinformatikai menedzserasszisztens	
					54 581 01 0010 54 02	Térképésztechnikus	
					54 621 04 0100 31 03	Vetőmagtermesztő	
					54 621 02 0010 54 03	Vidékfejlesztési technikus	
Kanka Andor	Okleveles mezőgazdasági gépészmérnök, Okleveles mezőgazdasági gépész mérnök-tanár	egyéni vállalkozó		5700 Gyula Klapka Gy. u. 9. 06-66/465-151 06-30/440-03-68	31 521 20 0010 31 01	Állattenyésztési gépüzemeltető, gépkarbantartó	2014. november 27.
					33 621 02 0100 31 01	Aranykalászos gazda	
					31 521 01 0001 33 01	Dieseladagoló-javító	
					31 521 01 0010 31 01	Erdészeti gépszerelő, gépjavító	
					31 521 20 0010 31 02	Erdészeti gépüzemeltető, gépkarbantartó	
					31 521 01 0001 33 02	Erő- és munkagépjavító	
					33 621 02 0100 21 01	Ezüstkalászos gazda	

Jelen dokumentum a Magyar Közlöny Lap- és Könyvkiadó tulajdona, további üzleti célú felhasználása tilos!

név	végzettség	beosztás	munkahely	lakcím, telefonszám	szakképesítés vizsgaelnöki tevékenységre OKJ száma	megnevezése	érvényességi idő
					31 521 19 0010 31 01	Fejő- és tejkezelőgép kezelője	
					33 621 02 1000 00 00	Gazda	
					31 521 01 0001 33 03	Hidraulika-javító	
					31 521 01 0001 33 04	Járműelektromos szerelő	
					31 521 19 0010 31 02	Keltetőgép kezelő	
					31 521 19 0010 31 03	Kertészeti gép kezelő	
					31 521 01 0010 31 02	Kertészeti gépszerelő, gépjavító	
					31 521 20 0010 31 03	Kertészeti gépüzemeltető, gépkarbantartó	
					31 521 19 0010 31 04	Majorgép-kezelő	
					31 521 19 0010 31 05	Meliorációs, kert- és parképítőgép kezelő	
					31 521 19 0010 31 06	Mezőgazdasági erő- és munkagépkezelő	
					54 525 02 0010 54 02	Mezőgazdasági gépésztechnikus	
					31 521 01 0010 31 03	Mezőgazdasági gépszerelő, gépjavító	
					33 521 06 0010 33 01	Mezőgazdasági munkagépjavító kovács	
					33 621 02 0100 21 02	Mezőgazdasági munkás	
					55 621 01 0010 55 06	Mezőgazdasági műszaki menedzserasszisztens	
					31 521 19 0010 31 07	Mezőgazdasági rakodógépkezelő	
					31 521 19 0010 31 08	Mezőgazdasági szárítóüzemi gépkezelő	
					54 621 02 0100 31 01	Mezőgazdasági vállalkozó	
					31 521 20 0010 31 04	Növénytermesztési gépüzemeltető, gépkarbantartó	
					31 521 19 0010 31 09	Növényvédelmi gépkezelő	
					31 521 19 0010 31 10	Önjáró betakarítógép kezelője	
					33 521 06 0010 33 02	Patkolókovács	
Karácsony Zoltán	Állattenyésztés és állategészségügyi technikus, Okleveles agrármérnök, Okleveles mérnöktanár, Növényvédelmi okleveles szakmérnök, Egészségügyi gázmester (kártevőirtó)	vezetőtanár	VM KASzK, Szakképző Iskola - Táncsics Mihály Mezőgazdasági Szakképző Iskola, Kollégium és FVM Gyakorlóiskola, Vác 06-27/314-605	1163 Budapest Ágoston P. u. 7. 06-20/211-04-35	52 3439 03	Agrár-közgazdasági és -áruforgalmazó technikus	2013. február 1.
					21 6203 01	Állatgondozó	
					31 6203 10	Általános állattenyésztő	
					32 6201 01	Aranykalászos gazda	
					34 6206 01	Biotermesztő	
					21 6201 01	Ezüstkalászos gazda	
					33 6201 01	Gazda	
					33 6207 03	Kertész	
					52 6207 01	Kertész- és növényvédelmi technikus	
					21 6207 04	Kerti munkás	
					31 6280 10	Mezőgazdasági gépkezelő (a gép megjelölésével)	
					21 6201 02	Mezőgazdasági munkás	
					52 6201 01	Mezőgazdasági technikus	
					32 6201 02	Mezőgazdasági vállalkozó	
					52 6206 01	Növénytermesztő és növényvédelmi technikus	
					55 6206 02	Növénytermesztő és növényvédő technológus	
					31 6206 02	Növényvédő és méregraktárkezelő	
					34 6206 02	Vetőmagtermesztő és -minősítő	
Karbuczky Károly	Okleveles mezőgazdasági mérnök, Okleveles kertész és szőlész Okleveles mezőgazdasági tanár	nyugdíjas		1144 Budapest Füredi park 4. III/89. 06-1/222-84-82	31 6207 01	Dísznövény- és zöldségtermesztő	2013. február 1.
					33 6207 01	Dísznövénykertész	
					21 6207 01	Dísznövénytermelő	
					32 6207 01	Faiskolaiszaporítóanyag-előállító	
					21 6207 02	Faiskola-kezelő	
					21 6207 03	Gyümölcstermelő	
					53 6207 02	Gyümölcstermesztő és -feldolgozó szaktechnikus	
					33 6207 03	Kertész	
					52 6207 01	Kertész- és növényvédelmi technikus	
					21 6207 04	Kerti munkás	
					21 6207 05	Parkgondozó	
					53 6207 03	Szőlész-borász szaktechnikus	
					31 6207 02	Szőlő- és gyümölcstermesztő	
					21 6207 06	Szőlőtermelő	
					21 7862 01	Virágkötő	
					21 6207 08	Zöldség- és fűszernövénytermelő	

Jelen dokumentum a Magyar Közlöny Lap- és Könyvkiadó tulajdona, további üzleti célú felhasználása tilos!

név	végzettség	beosztás	munkahely	lakcím, telefonszám	szakképesítés vizsgaelnöki tevékenységre OKJ száma	megnevezése	érvényességi idő
					53 6207 05	Zöldségtermesztő és -feldolgozó szaktechnikus	
Kaszab Istvánné	Okleveles agrármérnök, Okleveles mérnöktanár, Okleveles szakvizsgázott pedagógus, Szakértői mérnöktanár	tanár, kollégiumvezető	Debreceni Egyetem Balásházy János Gyakorló Szakközépiskolája, Gimnázium és Kollégium Debrecen 06-52/450-306	4032 Debrecen Poroszlay utca 81. 1/6. 06-20/545-77-44	31 621 01 0100 21 01	Állattartó-telepi munkás	2011. február 16. – 2016. február 15.
					31 621 03 0010 31 01	Állattenyésztő (baromfi és kisállat)	
					31 621 03 0010 31 02	Állattenyésztő (juh és kecske)	
					31 621 03 0010 31 03	Állattenyésztő (sertés)	
					31 621 03 0010 31 04	Állattenyésztő (szarvasmarha)	
					54 621 03 0010 54 02	Állattenyésztő technikus	
					33 621 02 0100 31 01	Aranykalászos gazda	
					52 621 01 0100 31 01	Bioállat-tartó és tenyésztő	
					52 621 01 0100 31 03	Bionövény-termesztő	
					33 621 02 0100 21 01	Ezüstkalászos gazda	
					33 621 02 1000 00 00	Gazda	
					31 621 01 0010 31 03	Haszonállat-gondozó	
					31 621 04 0100 31 01	Lóápoló és gondozó	
					31 621 04 0000 00 00	Lótartó és -tenyésztő	
					33 621 02 0100 21 02	Mezőgazdasági munkás	
					54 621 02 0010 54 02	Mezőgazdasági technikus	
					54 621 02 0100 31 01	Mezőgazdasági vállalkozó	
					52 621 01 0100 33 01	Ökogazda	
Káplár János	Okleveles pedagógia szakos általános iskolai tanár, Motorfűrészkezelő betanított munkás, Erdészeti növényvédő betanított munkás, Közoktatás vezető, Ezüstkalászos gazda, Méhész	igazgató helyettes	Marcali Városi Önkormányzat Széchényi Zsigmond Szakközép és Szakiskola	8700 Marcali Széchenyi út 45. 06-85/312-051 06-30/342-17-04	31 521 04 0100 31 03	Erdészeti közelítőgép kezelője	2011. február 16. – 2016. február 15.
					31 623 01 0100 21 02	Erdőművelő	
					31 623 01 0100 31 03	Fakitermelő	
					31 621 05 0000 00 00	Méhész	
					31 623 01 0100 21 03	Motorfűrész-kezelő	
Dr. Kárpátiné dr. Győrffy Katalin	Okleveles agrármérnök, Okleveles mezőgazdasági kutató szakmérnök, Mezőgazdaságtudományi doktor		Magyar Növényvédő Mérnöki és Növényorvosi Kamara	8360 Keszthely Klempa köz 2. II/6. 06-30/939-66-83	52 621 01 1000 00 00	Agrárkörnyezet-gazda	2011. február 16. – 2016. február 15.
					52 621 01 0100 31 03	Bionövény-termesztő	
					54 621 04 0010 54 01	Kertész- és növényvédelmi technikus	
					54 621 04 0010 54 02	Növénytermesztő és növényvédelmi technikus	
					54 621 04 0100 31 02	Növényvédő és méregraktárkezelő	
					52 621 01 0100 33 01	Ökogazda	
Dr. Kárpáti László	Okleveles agrármérnök, Számítógépprogramozó, Mezőgazdaságtudományi doktor	osztályvezető	VM Vidékfejlesztési, Képzési és Szaktanácsadási Intézet	8360 Keszthely Klempa köz 2. 06-30/339-43-60	55 621 01 0010 55 01	Agrárkereskedelmi menedzserasszisztens	2011. február 16. – 2016. február 15.
					52 621 01 1000 00 00	Agrárkörnyezet-gazda	
					33 621 02 0100 31 01	Aranykalászos gazda	
					33 621 02 0100 21 01	Ezüstkalászos gazda	
					55 621 01 0010 55 05	Mezőgazdasági menedzserasszisztens	
					54 621 02 0100 31 01	Mezőgazdasági vállalkozó	
					52 621 01 0100 33 01	Ökogazda	
Keczkó Zoltán	Okleveles kertészmérnök, Külkereskedelmi üzletkötő, Számítógép-kezelő, Közigazgatási szakvizsga	szakértő, elnök	Műszaki és Természettudományi Egyesületek Szövetsége Szabolcs-Szatmár-Bereg Megyei Szervezete 06-42/506-850	4400 Nyíregyháza Vasgyár út 2/F. 1/2 06-30/259-28-18	33 6207 01	Dísznövénykertész	2012. február 1.
					33 6201 01	Gazda	
					33 6207 03	Kertész	
					52 6206 01	Növénytermesztő és növényvédelmi technikus	
					55 6206 02	Növénytermesztő és növényvédő technológus	
					52 6207 02	Parképítő és -fenntartó technikus	
					21 6207 05	Parkgondozó	
					31 7862 08	Virágkötő	
Dr. Keresztesi István	Okleveles agrármérnök, Okleveles mezőgazdasági szakmérnök, Okleveles mérnöktanár, Egyetemi doktor, Számítástechnikai szakmérnök	nyugdíjas		4400 Nyíregyháza Moszkva u. 9/B. I/6. 06-42/420-150 06-30/688-19-02	55 621 01 0010 55 01	Agrárkeresekedelmi menedzserasszisztens	2011. február 16. – 2016. február 15.
					54 621 01 0000 00 00	Agrár-közgazdasági és -áruforgalmazó technikus	
					31 621 03 0010 31 01	Állattenyésztő (baromfi és kisállat)	
					31 621 03 0010 31 02	Állattenyésztő (juh és kecske)	
					31 621 03 0010 31 03	Állattenyésztő (sertés)	
					31 621 03 0010 31 04	Állattenyésztő (szarvasmarha)	
					33 621 02 0100 31 01	Aranykalászos gazda	
					33 621 02 0100 21 01	Ezüstkalászos gazda	
					33 621 02 1000 00 00	Gazda	
					31 622 01 0010 31 02	Gyümölcstermesztő	
					54 621 04 0010 54 01	Kertész és növényvédelmi technikus	

Jelen dokumentum a Magyar Közlöny Lap- és Könyvkiadó tulajdona, további üzleti célú felhasználása tilos!

név	végzettség	beosztás	munkahely	lakcím, telefonszám	szakképesítés vizsgaelnöki tevékenységre OKJ száma	megnevezése	érvényességi idő
					31 622 01 0100 21 04	Kerti munkás	
					55 621 01 0010 55 05	Mezőgazdasági menedzserasszisztens	
					33 621 02 0100 21 02	Mezőgazdasági munkás	
					31 521 19 0010 31 08	Mezőgazdasági szárítóüzemi gépkezelő	
					54 621 02 0010 54 02	Mezőgazdasági technikus	
					54 621 02 0100 31 01	Mezőgazdasági vállalkozó	
					54 621 04 0100 31 01	Növénytermesztő	
					54 621 04 0010 54 02	Növénytermesztő és növényvédelmi technikus	
					31 521 19 0010 31 09	Növényvédelmi gépkezelő	
					54 621 04 0100 31 02	Növényvédő és méregraktárkezelő	
					31 622 01 0010 31 03	Szőlőtermesztő	
Keresztúriné Virág Mónika	Okleveles gazdasági agrármérnök (Agrárközgazdasági szak), Okleveles mérnöktanár	tanár	II. Rákóczi Ferenc Mezőgazdasági, Közgazdasági, Informatikai Szakközépiskola és Kollégium 06-77/422-433	6400 Kiskunhalas Víz u. 8. 06-77/427-711 06-70/339-99-68	52 3439 03	Agrár-közgazdasági és -áruforgalmazó technikus	2013. február 1.
					32 6201 01	Aranykalászos gazda	
					21 6201 01	Ezüstkalászos gazda	
					52 6201 01	Mezőgazdasági technikus	
					32 6201 02	Mezőgazdasági vállalkozó	
Kéhl Pál	Okleveles kertész üzemmérnök, Okleveles kertészeti műszaki tanár, Kertészeti termékmenedzser, Okleveles kertészmérnök, Közoktatási vezető és pedagógus szakvizsga	gyakorlati oktatásvezető	Kocsis Pál Mezőgazdasági és Környezetvédelmi Szakközépiskola, Szakiskola és Speciális Szakiskola 06-76/487-211	6000 Kecskemét Nemesszeghy M. u. 40. 06-76/411-530 06-30/905-42-61	33 622 01 1000 00 00	Dísznövénykertész	2013. december 22.
					31 622 01 0010 31 01	Dohánykertész	
					33 622 01 0100 21 01	Faiskolai munkás	
					33 622 01 0100 31 01	Faiskolai termesztő	
					31 622 01 0100 21 01	Fűszernövény-termesztő	
					31 622 01 0100 21 02	Gombatermesztő	
					55 621 02 0010 55 02	Gyógynövény- és fűszernövénytermesztő és -feldolgozó	
					31 622 01 0100 21 03	Gyógynövénytermesztő	
					31 622 01 0010 31 02	Gyümölcstermesztő	
					54 622 01 0100 33 01	Kertépítő	
					54 621 04 0010 54 01	Kertész és növényvédelmi technikus	
					54 622 01 0100 31 02	Kertfenntartó	
					31 622 01 0100 21 04	Kerti munkás	
					54 621 02 0100 31 01	Mezőgazdasági vállalkozó	
					33 622 01 0100 31 02	Mikroszaporító	
					33 622 01 0100 31 03	Növényházi dísznövénytermesztő	
					54 621 04 0100 31 02	Növényvédő és méregraktárkezelő	
					54 622 01 0000 00 00	Parképítő és -fenntartó technikus	
					54 622 01 0100 21 01	Parkgondozó	
					31 622 01 0010 31 03	Szőlőtermesztő	
					54 622 01 0100 31 03	Temetőkertész	
					54 621 04 0100 31 03	Vetőmagtermesztő	
					31 622 01 0010 31 04	Zöldségtermesztő	
Kéhlné Sipos Adrienn	Okleveles közoktatási vezető, Okleveles Kertészeti műszaki tanár, Okleveles Kertész üzemmérnök, Okleveles Kertészmérnök	igazgató helyettes	Kecskeméti Humán Középiskola, Szakiskola és kollégium Kocsis Pál Mezőgazdasági és Környezetvédelmi Szakközépiskola és Szakiskolája Kecskemét 06-76/487-211	6000 Kecskemét Nemesszeghy utca 40. 06-30/444-66-78	31 622 01 0100 21 01	Fűszernövény-termesztő	2011. február 16. – 2016. február 15.
					31 622 01 0100 21 02	Gombatermesztő	
					31 622 01 0100 21 03	Gyógynövénytermesztő	
					31 622 01 0100 21 04	Kerti munkás	
					31 622 01 0010 31 01	Dohánykertész	
					31 622 01 0010 31 02	Gyümölcstermesztő	
					31 622 01 0010 31 03	Szőlőtermesztő	
					31 622 01 0010 31 04	Zöldségtermesztő	
					54 621 04 0100 31 02	Növényvédő és méregraktárkezelő	
					54 621 04 0100 31 03	Vetőmagtermesztő	
					54 621 04 0010 54 01	Kertész és növényvédelmi technikus	
					54 622 01 0000 00 00	Parképítő és -fenntartó technikus	
					54 622 01 0100 31 01	Golfpálya-fenntartó	
					54 622 01 0100 33 01	Kertépítő	
					54 622 01 0100 31 02	Kertfenntartó	
					54 622 01 0100 21 01	Parkgondozó	
					54 622 01 0100 31 03	Temetőkertész	
					33 215 02 0000 00 00	Virágkötő, -berendező, virágkereskedő	
					33 215 02 0100 31 01	Virágbolti eladó	
					33 215 02 0100 33 01	Virágdekoratőr	
					33 215 02 0100 33 02	Virágkereskedő	

Jelen dokumentum a Magyar Közlöny Lap- és Könyvkiadó tulajdona, további üzleti célú felhasználása tilos!

név	végzettség	beosztás	munkahely	lakcím, telefonszám	szakképesítés vizsgaelnöki tevékenységre OKJ száma	megnevezése	érvényességi idő
					33 215 02 0100 31 02	Virágkötő	
Király Csaba	Okleveles agrármérnök, Okleveles agrármérnök-tanár, Közoktatási vezető	igazgató	Evangélikus Mezőgazdasági, Kereskedelmi és Informatikai Szakközépiskola 06-94/562-110	9730 Kőszeg Károlyi Mihály u. 62. 06-94/360-607 06-20/824-41-20	52 621 01 1000 00 00	Agrárkörnyezetgazda	2011. február 16. – 2016. február 15.
					54 621 01 0000 00 00	Agrár-közgazdasági és -áruforgalmazó technikus	
					54 621 03 0010 54 01	Állategészségügyi technikus	
					31 621 03 0010 31 01	Állattenyésztő (baromfi és kisállat)	
					31 621 03 0010 31 02	Állattenyésztő (juh és kecske)	
					31 621 03 0010 31 03	Állattenyésztő (sertés)	
					31 621 03 0010 31 04	Állattenyésztő (szarvasmarha)	
					54 621 03 0010 54 02	Állattenyésztő technikus	
					33 621 02 0100 31 01	Aranykalászos gazda	
					52 621 01 0100 31 01	Bioállat-tartó és tenyésztő	
					52 621 01 0100 31 02	Biomasszaelőállító	
					52 621 01 0100 31 03	Bionövény-termesztő	
					33 621 02 0100 21 01	Ezüstkalászos gazda	
					33 621 02 1000 00 00	Gazda	
					31 621 01 0010 31 03	Haszonállat-gondozó	
					31 621 04 0000 00 00	Lótartó és -tenyésztő	
					55 621 01 0010 55 05	Mezőgazdasági menedzserasszisztens	
					33 621 02 0100 21 02	Mezőgazdasági munkás	
					54 621 02 0010 54 02	Mezőgazdasági technikus	
					54 621 02 0100 31 01	Mezőgazdasági vállalkozó	
					54 621 04 0010 54 02	Növénytermesztő és növényvédelmi technikus	
					52 621 01 0100 33 01	Ökogazda	
					54 621 02 0010 54 03	Vidékfejlesztési technikus	
Király Csabáné	Okleveles agrármérnök, Okleveles agrármérnök-tanár, Közgazdasági szakokleveles mérnök, Közoktatási vezető és pedagógus	nyugdíjas		9730 Kőszeg Károlyi Mihály u. 62. 06-94/360-607 06-20/824-43-32	52 621 01 1000 00 00	Agrárkörnyezetgazda	2011. február 16. – 2016. február 15.
					54 621 01 0000 00 00	Agrár-közgazdasági és -áruforgalmazó technikus	
					54 621 03 0010 54 01	Állategészségügyi technikus	
					31 621 03 0010 31 01	Állattenyésztő (baromfi és kisállat)	
					31 621 03 0010 31 02	Állattenyésztő (juh és kecske)	
					31 621 03 0010 31 03	Állattenyésztő (sertés)	
					31 621 03 0010 31 04	Állattenyésztő (szarvasmarha)	
					54 621 03 0010 54 02	Állattenyésztő technikus	
					33 621 02 0100 31 01	Aranykalászos gazda	
					52 621 01 0100 31 01	Bioállat-tartó és tenyésztő	
					52 621 01 0100 31 02	Biomasszaelőállító	
					52 621 01 0100 31 03	Bionövény-termesztő	
					33 621 02 0100 21 01	Ezüstkalászos gazda	
					33 621 02 1000 00 00	Gazda	
					31 622 01 0010 31 02	Gyümölcstermesztő	
					31 621 01 0010 31 03	Haszonállat-gondozó	
					55 621 01 0010 55 05	Mezőgazdasági menedzserasszisztens	
					33 621 02 0100 21 02	Mezőgazdasági munkás	
					54 621 02 0010 54 02	Mezőgazdasági technikus	
					54 621 02 0100 31 01	Mezőgazdasági vállalkozó	
					54 621 04 0010 54 02	Növénytermesztő és növényvédelmi technikus	
					52 621 01 0100 33 01	Ökogazda	
					31 622 01 0010 31 03	Szőlőtermesztő	
					54 621 02 0010 54 03	Vidékfejlesztési technikus	
					31 622 01 0010 31 04	Zöldségtermesztő	
Király Sándor	Okleveles öntözéses növénytermesztési szaktechnikus Okleveles agrármérnök, Okleveles mezőgazdasági szakmérnök	nyugdíjas		4800 Vásárosnamény Hunyadi u. 7. 06-45/470-109 06-30/349-39-89	52 6201 02	Agrárkörnyezet-gazda	2013. február 1.
					32 6201 01	Aranykalászos gazda	
					34 6206 01	Biotermesztő	
					21 6201 01	Ezüstkalászos gazda	
					33 6201 01	Gazda	
					21 6207 03	Gyümölcstermelő	
					33 6207 03	Kertész	
					52 6207 01	Kertész- és növényvédelmi technikus	
					21 6201 02	Mezőgazdasági munkás	
					52 6201 01	Mezőgazdasági technikus	
					32 6201 02	Mezőgazdasági vállalkozó	
					52 6206 01	Növénytermesztő és növényvédelmi technikus	
					31 6206 02	Növényvédő és méregraktárkezelő	

Jelen dokumentum a Magyar Közlöny Lap- és Könyvkiadó tulajdona, további üzleti célú felhasználása tilos!

név	végzettség	beosztás	munkahely	lakcím, telefonszám	szakképesítés vizsgaelnöki tevékenységre OKJ száma	szakképesítés vizsgaelnöki tevékenységre megnevezése	érvényességi idő
					21 6207 08	Zöldség- és fűszernövénytermelő	
Kis Ernő	Okleveles agrárnérnök, Áruforgalmi management szakközgazdász	agrárgazdasági főtanácsos	Pest Megyei Agrárkamara Budapest	5100 Jászberény Szövetkezet u. 7. 06-57/412-088	54 621 01 0000 00 00	Agrár-közgazdasági és -áruforgalmazó technikus	2011. február 16. – 2016. február 15.
					31 621 03 0010 31 01	Állattenyésztő (baromfi és kisállat)	
					31 621 03 0010 31 02	Állattenyésztő (juh és kecske)	
					31 621 03 0010 31 03	Állattenyésztő (sertés)	
					31 621 03 0010 31 04	Állattenyésztő (szarvasmarha)	
					54 621 03 0010 54 02	Állattenyésztő technikus	
					33 621 02 0100 31 01	Aranykalászos gazda	
					33 621 02 0100 21 01	Ezüstkalászos gazda	
					33 621 02 1000 00 00	Gazda	
Kiss Gerzson	Okleveles erdőmérnök	üzletvezető	Dragon Sly Bt. 06-30/268-81-33	7400 Kaposvár Vak Bottyán u. 54/A. 06-30/268-81-33	31 623 01 0100 21 01	Erdei melléktermékgyűjtő és -hasznosító	2013. december 22.
					31 521 04 0100 31 01	Erdészeti felkészítőgép kezelője	
					31 521 04 0100 31 02	Erdészeti kötélpálya kezelője	
					31 521 04 0100 31 03	Erdészeti közelítőgép kezelője	
					31 623 01 0100 31 01	Erdészeti növényvédő	
					31 521 04 0100 31 04	Erdészeti rakodógép kezelője	
					31 623 01 1000 00 00	Erdészeti szakmunkás	
					54 623 01 0000 00 00	Erdésztechnikus	
					31 521 04 0000 00 00	Erdőgazdasági gépkezelő	
					31 623 01 0100 21 02	Erdőművelő	
					31 623 01 0100 31 02	Erdőőr	
					31 623 01 0100 31 03	Fakitermelő	
					31 623 01 0001 33 01	Lakott-területi fakitermelő	
					31 623 01 0100 21 03	Motorfűrész-kezelő	
					31 521 04 0100 31 05	Többfunkciós fakitermelőgép kezelője	
Kiss István	Okleveles takarmány-gazdálkodási szaktechnikus, Állattenyésztő üzemmérnök, Okleveles takarmánygazdálkodási üzemmérnök	tanár	Harruckern Közoktatási Intézmény 06-66/240-561 (Elek) 06-66/561-420 (Gyula)	5743 Lökösháza Kiss Ernő u. 2/a. 06-66/244-003 06-20/554-51-60	54 621 03 0100 33 01	Állatorvosi, állategészségügyi szaksegéd	2013. december 22.
					31 621 03 0010 31 01	Állattenyésztő (baromfi és kisállat)	
					31 621 03 0010 31 02	Állattenyésztő (juh és kecske)	
					31 621 03 0010 31 03	Állattenyésztő (sertés)	
					31 621 03 0010 31 04	Állattenyésztő (szarvasmarha)	
					54 621 03 0010 54 01	Állategészségügyi technikus	
					54 621 03 0010 54 02	Állattenyésztő technikus	
					55 621 02 0010 55 01	Baromfitenyésztő és baromfitermék-előállító technológus	
					52 621 01 0100 31 01	Bioállat-tartó és tenyésztő	
					31 621 04 0100 31 01	Lóápoló és -gondozó	
					31 621 04 0000 00 00	Lótartó és -tenyésztő	
					52 621 01 0100 33 01	Ökogazda	
					55 621 02 0010 55 06	Ökológiai gazdálkodó	
					55 621 02 0010 55 07	Sertéstenyésztő és sertéstermék-előállító	
Kiss Zsigmond	Mezőgazdasági technikus, Méhész, Műszaki-szakoktató	felnőttképzési szakreferens	Vay Ádám Gimnázium Szakközépiskola Szakiskola és Kollégium 06-42/550-002	4731 Tunyogmatolcs Arany J. u. 2. 06-30/338-22-31	21 6203 01	Állatgondozó	2013. február 1.
					21 6280 04	Állattenyésztési gépkezelő (a gép megjelölésével)	
					32 6201 01	Aranykalászos gazda	
					21 6201 01	Ezüstkalászos gazda	
					31 6280 10	Mezőgazdasági gépkezelő (a gép megjelölésével)	
					31 6280 07	Növénytermesztő gépész	
Dr Kiss Zsuzsanna	Okleveles agrármérnök, Okleveles agrármérnök-tanár, Okleveles filozófia szakos középiskolai tanár	gyakorlati oktatásvezető	Sashegyi Sándor Művészeti Szakközépiskola	2013 Pomáz Orlovácz utca 7. 06-30/307-22-51	54 621 01 0000 00 00	Agrár-közgazdasági és -áruforgalmazó technikus	2011. február 16. – 2016. február 15.
					33 621 02 0100 31 01	Aranykalászos gazda	
					33 621 02 0100 21 01	Ezüstkalászos gazda	
					54 621 02 0100 31 01	Mezőgazdasági vállalkozó	
Kocsis István	Okleveles mezőgazdasági gépész üzemmérnök, Okleveles mezőgazdasági gépészmérnök, Okleveles gépészmérnök-tanár, Számítástechnikai szoftverüzemeltető, Oktatási informatikus Közoktatási vezető,	szakképzési referens	Magyar Agrárkamara Budapest 06-1/802-61-16	5300 Karcag Mészáros u. 9/a. 06-59/312-341 06-30/565-31-53	31 521 20 0010 31 01	Állattenyésztési gépüzemeltető, gépkarbantartó	2011. február 16. – 2016. február 15.
					33 621 02 0100 31 01	Aranykalászos gazda	
					31 521 01 0001 33 01	Dieseladagoló-javító	
					31 521 01 0010 31 01	Erdészeti gépszerelő, gépjavító	
					31 521 20 0010 31 02	Erdészeti gépüzemeltető, gépkarbantartó	
					54 525 02 0010 54 01	Erdőgazdasági gépésztechnikus	
					31 521 01 0001 33 02	Erő- és munkagépjavító	
					33 621 02 0100 21 01	Ezüstkalászos gazda	
					31 521 19 0010 31 01	Fejő- és tejkezelőgép kezelője	
					31 521 01 0001 33 03	Hidraulika-javító	

Jelen dokumentum a Magyar Közlöny Lap- és Könyvkiadó tulajdona, további üzleti célú felhasználása tilos!

név	végzettség	beosztás	munkahely	lakcím, telefonszám	szakképesítés vizsgaelnöki tevékenységre OKJ száma	megnevezése	érvényességi idő
	szakvizsgázott pedagógus				31 521 01 0001 33 04	Járműelektromos szerelő	
					31 521 19 0010 31 02	Keltetőgép kezelő	
					31 521 19 0010 31 03	Kertészeti gép kezelő	
					31 521 01 0010 31 02	Kertészeti gépszerelő, gépjavító	
					31 521 20 0010 31 03	Kertészeti gépüzemeltető, gépkarbantartó	
					31 521 19 0010 31 04	Majorgép-kezelő	
					31 521 19 0010 31 05	Meliorációs, kert- és parképítőgép kezelő	
					31 521 19 0010 31 06	Mezőgazdasági erő- és munkagépkezelő	
					54 525 02 0010 54 02	Mezőgazdasági gépésztechnikus	
					31 521 01 0010 31 03	Mezőgazdasági gépszerelő, gépjavító	
					33 521 06 0010 33 01	Mezőgazdasági munkagépjavító kovács	
					33 621 02 0100 21 02	Mezőgazdasági munkás	
					55 621 01 0010 55 06	Mezőgazdasági műszaki menedzserasszisztens	
					31 521 19 0010 31 07	Mezőgazdasági rakodógépkezelő	
					31 521 19 0010 31 08	Mezőgazdasági szárítóüzemi gépkezelő	
					31 623 01 0100 21 03	Motorfűrész-kezelő	
					31 521 20 0010 31 04	Növénytermesztési gépüzemeltető, gépkarbantartó	
					31 521 19 0010 31 09	Növényvédelmi gépkezelő	
					31 521 19 0010 31 10	Önjáró betakarítógép kezelője	
					33 521 06 0010 33 02	Patkolókovács	
Dr. Komáromi Sándor	Okleveles mezőgazdasági gépészmérnök Okleveles mezőgazdasági gépészmérnök-tanár Mezőgazdasági műszaki doktor	nyugdíjas		5630 Békés Szécsénykert 10271/2 06-30/928-86-45	34 6280 01	Állattartó-telepi gépész	2012. február 1.
					32 6201 01	Aranykalászos gazda	
					34 6280 02	Erdészeti gépész	
					52 5452 01	Erdészeti gépésztechnikus	
					33 6262 01	Erdészeti szakmunkás	
					21 6262 01	Erdőművelő	
					21 6201 01	Ezüstkalászos gazda	
					31 6280 02	Fakitermelési gépkezelő	
					21 6280 03	Fűrészipari gépkezelő	
					33 6201 01	Gazda	
					21 6207 03	Gyümölcstermelő	
					34 6280 03	Kertészeti gépész	
					21 6207 04	Kerti munkás	
					31 6280 03	Közelítőgép-kezelő	
					33 6280 01	Mezőgazdasági gépész	
					52 5452 02	Mezőgazdasági gépésztechnikus	
					34 6280 04	Mezőgazdasági gépjavító (a tevékenység megjelölésével)	
					53 5452 01	Mezőgazdasági gépjavító szaktechnikus	
					31 6280 10	Mezőgazdasági gépkezelő (a gép megjelölésével)	
					53 5452 02	Mezőgazdasági gépüzemeltető szaktechnikus	
					33 6249 03	Mezőgazdasági kovács (a tevékenység megjelölésével)	
					55 6249 01	Mezőgazdasági menedzserasszisztens (a szakirány megjelölésével)	
					21 6201 02	Mezőgazdasági munkás	
					55 5452 01	Mezőgazdasági műszaki menedzserasszisztens (a szakirány megjelölésével)	
					53 5452 03	Mezőgazdasági szervizüzemi szaktechnikus	
					52 6201 01	Mezőgazdasági technikus	
					32 6201 02	Mezőgazdasági vállalkozó	
					21 6280 02	Motorfűrész-kezelő	
					31 6280 07	Növénytermesztő gépész	
					21 6207 05	Parkgondozó	
					33 6203 02	Vadász, vadtenyésztő	
					34 5237 01	Vadászpuskaműves	
					52 6203 02	Vadgazdálkodási technikus	
					21 6207 08	Zöldség- és fűszernövénytermelő	
Kovács Gábor	Okleveles tartósítóipari üzemmérnök,	ügyvezető igazgató	GEORGIKON ÁFÉSZ	8360 Keszthely	55 3434 01	Agrárkereskedelmi menedzserasszisztens	2013. február 1.

Jelen dokumentum a Magyar Közlöny Lap- és Könyvkiadó tulajdona, további üzleti célú felhasználása tilos!

név	végzettség	beosztás	munkahely	lakcím, telefonszám	szakképesítés vizsgaelnöki tevékenységre OKJ száma	megnevezése	érvényességi idő
	Okleveles tartósítóipari mérnök, Okleveles élemiszergazd., marketing szakmérnök		06-83/515-657 06-30/324-67-94	Fodor u. 2. IV/24. 06-83/315-603 06-30/481-61-88	55 6203 01	Baromfitenyésztő és -termékelőállító technológus	
					53 6207 02	Gyümölcstermesztő és -feldolgozó szaktechnikus	
					55 6203 02	Sertéstenyésztő és -termékelőállító technológus	
					53 6207 05	Zöldségtermesztő és -feldolgozó szaktechnikus	
Kovács György	Nyomozókutyavezető, Kutyavezető, Andragógus	szakoktató	ORFK OKI Dunakeszi 06-1/441-19-80	2120 Dunakeszi Kossuth u. 23. 06-20/420-11-29	51 621 02 0010 51 02	Kutyakiképző	2014. november 27.
Dr. Kovács László Miklós	Okleveles fizikus, Okleveles külkereskedelmi közgazdász mérnök, Közgazdaságtudományi doktor, Okleveles pedagógia szakos általános iskolai tanár	főosztályvezető, főtanácsos	Magyar Agrárkamara 06-1/371-5503	1025 Budapest Pusztaszeri út 74. 06-1/326-56-96 06-30984-95-95	55 3434 01	Agrárkereskedelmi menedzserasszisztens	2012. február 1.
					52 3439 03	Agrár-közgazdasági és -áruforgalmazó technikus	
					32 6201 01	Aranykalászos gazda	
					21 6201 01	Ezüstkalászos gazda	
					33 6201 01	Gazda	
					31 6280 10	Mezőgazdasági gépkezelő (a gép megjelölésével)	
					55 6249 01	Mezőgazdasági menedzserasszisztens (a szakirány megjelölésével)	
					52 6201 01	Mezőgazdasági technikus	
					32 6201 02	Mezőgazdasági vállalkozó	
Kókai Katalin	Dísznövénytermesztő technikus, Műszaki szakoktató Közoktatási vezető	gyakorlati oktatásvezető	Magyar Gyula Kertészeti Szakközépiskola és Szakiskola Budapest 06-1/261-86-95	1149 Budapest Egressy utca 5 fsz.5. 06-30/619-14-96	33 622 01 1000 00 00	Dísznövénykertész	2011. február 16. – 2016. február 15.
					33 622 01 0100 21 01	Faiskolai munkás	
					33 622 01 0100 31 01	Faiskolai termesztő	
					33 622 01 0100 31 02	Mikroszaporító	
					33 622 01 0100 31 03	Növényházi dísznövénytermesztő	
					33 622 01 0100 31 04	Szabadföldi dísznövénytermesztő	
					33 622 01 0100 21 02	Szövettenyésztő	
Kókai Lászlóné	Zöldségtermesztési szaktechnikus, Zöldségtermesztési üzemmérnök, Okleveles zöldségtermesztési műszaki tanár	ügyvezető	Pan-Flora Kft. Tatabánya 06-34/304-413	2800 Tatabánya Nyárfa utca 39.	33 622 01 1000 00 00	Dísznövénykertész	2011. február 16. – 2016. február 15.
					33 622 01 0100 21 01	Faiskolai munkás	
					34 622 01 0100 31 01	Faiskolai termesztő	
					35 622 01 0100 21 01	Növényházi dísznövénytermesztő	
					36 622 01 0100 21 01	Szabadföldi dísznövénytermesztő	
					37 622 01 0100 21 01	Szövettenyésztő	
					33 215 02 0100 31 01	Virágbolti eladó	
					33 215 02 0100 33 01	Virágdekoratőr	
					33 215 02 0100 33 02	Virágkereskedő	
					33 215 02 0100 31 02	Virágkötő	
					33 215 02 0000 00 00	Virágkötő, -berendező, virágkereskedő	
Kőfalvi Gábor	Okleveles földmérő üzemmérnök, Okleveles földmérő műszaki tanár, Rendszerinformatikus	Igazgatóhelyettes	VM KASzK Szakképző Iskola - Varga Márton Kertészeti és Földmérési Szakképző Iskola, Kollégium és VM Gyakorlóiskola, Budapest 06-1/273-27-49	2119 Pécel Gyár u. 12. 06-30/419-72-62	54 581 01 0100 51 01	Digitálistérkép-kezelő	2011. február 16. – 2016. február 15.
					54 581 01 0100 51 02	Fotogrammetriai kiértékelő	
					54 581 01 0010 54 01	Földmérő és térinformatikai technikus	
					54 581 01 0100 51 03	Földügyi számítógépes adatkezelő	
					54 581 01 0001 54 01	Földügyi térinformatikai szaktechnikus	
					54 581 01 0100 52 01	Ingatlan-nyilvántartási ügyintéző	
					54 581 01 0001 54 02	Kataszteri szaktechnikus	
					54 581 01 0001 54 03	Létesítménygeodéta szaktechnikus	
					54 581 01 0001 54 04	Távérzékelési szaktechnikus	
					54 581 01 0100 52 02	Térinformatikai menedzserasszisztens	
Dr. Kölcsei Tamás	Okleveles gyümölcstermesztési szaktechnikus, Okleveles kertészmérnök, Kertészettudományi doktor	nyugdíjas		1067 Budapest Hunyadi tér 7. 06-1/321-75-97 06-20/236-19-93	31 622 01 0010 31 02	Gyümölcstermesztő	2011. február 16. – 2016. február 15.
					54 621 04 0010 54 01	Kertész és növényvédelmi technikus	
					31 622 01 0010 31 03	Szőlőtermesztő	
Körte János	Okleveles gépész mérnök-tanár, Közoktatási vezető	nyugdíjas		8630 Balatonboglár Szabadság u. 41.	31 521 20 0010 31 01	Állattenyésztési gépüzemeltető, gépkarbantartó	2011. február 16. – 2016.
					31 521 01 0001 33 01	Dieseladagoló-javító	
					31 521 04 0100 31 01	Erdészeti felkészítőgép kezelője	

Jelen dokumentum a Magyar Közlöny Lap- és Könyvkiadó tulajdona, további üzleti célú felhasználása tilos!

név	végzettség	beosztás	munkahely	lakcím, telefonszám	szakképesítés vizsgaelnöki tevékenységre OKJ száma	megnevezése	érvényességi idő
				06-30/280-30-52	31 521 01 0010 31 01	Erdészeti gépszerelő, gépjavító	február 15.
					31 521 20 0010 31 02	Erdészeti gépüzemeltető, gépkarbantartó	
					31 521 04 0100 31 04	Erdészeti rakodógép kezelője	
					54 525 02 0010 54 01	Erdőgazdasági gépésztechnikus	
					31 521 01 0001 33 02	Erő- és munkagépjavító	
					33 621 02 0100 21 01	Ezüstkalászos gazda	
					31 521 01 0001 33 03	Hidraulika-javító	
					31 521 01 0001 33 04	Járműelektromos szerelő	
					31 521 19 0010 31 03	Kertészeti gép kezelő	
					31 521 01 0010 31 02	Kertészeti gépszerelő, gépjavító	
					31 521 20 0010 31 03	Kertészeti gépüzemeltető, gépkarbantartó	
					31 521 19 0010 31 05	Meliorációs, kert- és parképítőgép kezelő	
					31 521 19 0010 31 06	Mezőgazdasági erő- és munkagépkezelő	
					54 525 02 0010 54 02	Mezőgazdasági gépésztechnikus	
					31 521 01 0010 31 03	Mezőgazdasági gépszerelő, gépjavító	
					33 521 06 0010 33 01	Mezőgazdasági munkagépjavító kovács	
					31 521 19 0010 31 07	Mezőgazdasági rakodógépkezelő	
					31 521 19 0010 31 08	Mezőgazdasági szárítóüzemi gépkezelő	
					54 621 02 0100 31 01	Mezőgazdasági vállalkozó	
					31 521 20 0010 31 04	Növénytermesztési gépüzemeltető, gépkarbantartó	
					31 521 19 0010 31 09	Növényvédelmi gépkezelő	
					31 521 19 0010 31 10	Önjáró betakarítógép kezelője	
Kristó István László	Okleveles erdőmérnök, Okleveles erdőmérnök-tanár, Okleveles történelem szakos általános iskolai tanár	erdőmérnök tanár	VM ASzK, Szakképző Iskola - Mátra Erdészeti, Mezőgazdasági és Vadgazdálkodási Szakképző Iskola és Kollégium, Mátrafüred 06-37/520-250	3200 Gyöngyös Bethlen G. u. 10. fsz. 4. 06-37/316-217 06-30/685-19-74	31 623 01 1000 00 00	Erdészeti szakmunkás	2013. december 22.
					54 623 01 0000 00 00	Erdésztechnikus	
					31 623 01 0100 21 02	Erdőművelő	
					31 623 01 0100 31 02	Erdőőr	
					31 623 01 0100 31 03	Fakitermelő	
					31 623 01 0001 33 01	Lakott-területi fakitermelő	
					31 623 01 0100 21 03	Motorfűrész-kezelő	
					54 625 01 0100 31 01	Vadász, vadtenyésztő	
					54 625 01 0000 00 00	Vadgazdálkodási technikus	
Kristó László Örs	Okleveles agrármérnök, Okleveles vadgazdálkodási szakmérnök, Közgazdasági szakvizsga	nyugdíjas		1171 Budapest Csabamező u. 8. 06-1/257-77-15 06-30/297-26-31	33 621 02 0100 31 01	Aranykalászos gazda	2011. február 16. – 2016. február 15.
					33 621 02 0100 21 01	Ezüstkalászos gazda	
					31 521 19 0010 31 06	Mezőgazdasági erő- és munkagépkezelő	
					33 621 02 0100 21 02	Mezőgazdasági munkás	
					31 521 19 0010 31 07	Mezőgazdasági rakodógépkezelő	
					31 521 19 0010 31 10	Önjáró betakarítógép kezelője	
					54 625 01 0100 31 01	Vadász, vadtenyésztő	
					54 625 01 0000 00 00	Vadgazdálkodási technikus	
Dr. Kriston-Bodnár Károly	Állatorvosdoktor, Igazgatási és járványügyi szakállatorvos	igazgató-helyettes	Jász-Nagykun-Szolnok Megyei Mezőgazdasági Szakigazgatási Hivatal, Élelmiszerlánc-biztonsági és Állategészségügyi Igazgatóság, Szolnok 06-56/424-744	5130 Jászapáti Rákóczi u. 9. 06-30/967-52-56	54 621 03 0010 54 01	Állategészségügyi technikus	2014. november 27.
					31 621 01 0010 31 01	Állatkerti állatgondozó	
					54 621 03 0100 33 01	Állatorvosi, állategészségügyi szaksegéd	
					31 621 01 0100 21 01	Állattartó-telepi munkás	
					31 621 03 0010 31 01	Állattenyésztő (baromfi és kisállat)	
					31 621 03 0010 31 02	Állattenyésztő (juh és kecske)	
					31 621 03 0010 31 03	Állattenyésztő (sertés)	
					31 621 03 0010 31 04	Állattenyésztő (szarvasmarha)	
					54 621 03 0010 54 02	Állattenyésztő technikus	
					31 621 01 0010 31 02	Cirkuszi állatgondozó	
					31 621 01 0010 31 03	Haszonállat-gondozó	
Kulcsárné Roth Mattheae	Okleveles erdőmérnök	osztályvezető	Észak-Dunántúli Környezetvédelmi, Természetvédelmi- és Vízügyi Felügyelőség 06-96/524-036	9400 Sopron Hunyad u. 31. 06-99/320-539 06-30/500-82-17	33 6262 01	Erdészeti szakmunkás	2012. február 1.
					31 6280 01	Erdészetikötélpálya-kezelő	
					54 6262 01	Erdésztechnikus	
					21 6262 01	Erdőművelő	
					32 5262 01	Faanyag-minősítő	
					31 5262 03	Fafeldolgozó	
					52 5411 05	Fafeldolgozó technikus	
					31 6280 02	Fakitermelési gépkezelő	
					31 6262 01	Fakitermelő	
					21 5262 01	Famegmunkáló	
					21 6280 03	Fűrészipari gépkezelő	
					32 5233 01	Fűrészipari szerszámélező	
					31 6280 03	Közelítőgép-kezelő	

Jelen dokumentum a Magyar Közlöny Lap- és Könyvkiadó tulajdona, további üzleti célú felhasználása tilos!

név	végzettség	beosztás	munkahely	lakcím, telefonszám	szakképesítés vizsgaelnöki tevékenységre OKJ száma	megnevezése	érvényességi idő
					34 6262 01	Lakott területi fakitermelő	
					21 6280 02	Motorfűrész-kezelő	
					33 6203 02	Vadász, vadtenyésztő	
					52 6203 02	Vadgazdálkodási technikus	
Kurucz Miklós	Okleveles Gyümölcs-szőlőtermesztési szaktechnikus, Okleveles kertészmérnök	nyugdíjas		1192 Budapest Pannónia u. 34. 06-1/281-42-84 kuruczn et@hdsnet.hu	52 3439 03	Agrár-közgazdasági és -áruforgalmazó technikus	2012. február 1.
					32 6201 01	Aranykalászos gazda	
					34 6206 01	Biotermesztő	
					31 6207 01	Dísznövény- és zöldségtermesztő	
					33 6207 01	Dísznövénykertész	
					21 6207 01	Dísznövénytermelő	
					53 6207 01	Dísznövénytermesztő szaktechnikus	
					21 6201 01	Ezüstkalászos gazda	
					51 6207 01	Kertépítő és -fenntartó	
					52 6207 01	Kertész- és növényvédelmi technikus	
					34 6280 03	Kertészeti gépész	
					32 6201 02	Mezőgazdasági vállalkozó	
					31 6280 07	Növénytermesztő gépész	
					52 6207 02	Parképítő és -fenntartó technikus	
					53 6207 03	Szőlész-borász szaktechnikus	
					31 6207 02	Szőlő- és gyümölcstermesztő	
					21 6207 06	Szőlőtermelő	
					51 6207 02	Vincellér	
Laczkovszki Csaba	Okleveles kertészmérnök, Okleveles mérnöktanár, Mezőgazdasági környezetgazdálkodási szakmérnök	pedagógus	Magyar Gyula Kertészeti Szakközépiskola és Szakiskola Budapest 06-1/261-86-95	1174 Budapest Aranykoszorú köz 4. 06-1/222-01-89, 06-30/324-67-37	33 622 01 1000 00 00	Dísznövénykertész	2011. február 16. – 2016. február 15.
					31 622 01 0010 31 01	Dohánykertész	
					33 622 01 0100 21 01	Faiskolai munkás	
					33 622 01 0100 31 01	Faiskolai termesztő	
					31 622 01 0100 21 01	Fűszernövény-termesztő	
					54 622 01 0100 31 01	Golfpálya-fenntartó	
					31 622 01 0100 21 02	Gombatermesztő	
					31 622 01 0100 21 03	Gyógynövénytermesztő	
					31 622 01 0010 31 02	Gyümölcstermesztő	
					54 622 01 0100 33 01	Kertépítő	
					54 621 04 0010 54 01	Kertész és növényvédelmi technikus	
					54 622 01 0100 31 02	Kertfenntartó	
					31 622 01 0100 21 04	Kerti munkás	
					33 622 01 0100 31 02	Mikroszaporító	
					33 622 01 0100 31 03	Növényházi dísznövénytermesztő	
					54 621 04 0100 31 01	Növénytermesztő	
					54 621 04 0010 54 02	Növénytermesztő és növényvédelmi technikus	
					54 621 04 0100 31 02	Növényvédő és méregraktárkezelő	
					54 622 01 0000 00 00	Parképítő és -fenntartó technikus	
					54 622 01 0100 21 01	Parkgondozó	
					33 622 01 0100 31 04	Szabadföldi dísznövénytermesztő	
					31 622 01 0010 31 03	Szőlőtermesztő	
					33 622 01 0100 21 02	Szövettenyésztő	
					54 622 01 0100 31 03	Temetőkertész	
					54 621 04 0100 31 03	Vetőmagtermesztő	
					31 622 01 0010 31 04	Zöldségtermesztő	
Lajkó Ákos	Okleveles állattenyésztő üzemmérnök, Okleveles agrármérnök (állattenyésztési szakirány), Közigazgatási szakvizsga, Mezőgazdasági vízgazdálkodási szakmérnök	természeti és genetikai erőforrásokért felelős elnökhelyettes	Mezőgazdasági és Szakigazgatási Hivatal 06-1/336-91-00	8000 Székesfehérvár Béla u. 12. 06-30/240-28-31	21 6203 01	Állatgondozó	2012. február 1.
					21 6280 04	Állattenyésztési gépkezelő (a gép megjelölésével)	
					32 6201 01	Aranykalászos gazda	
					21 6207 01	Dísznövénytermelő	
					21 6201 01	Ezüstkalászos gazda	
					21 6207 03	Gyümölcstermelő	
					34 6232 01	Inszeminátor (az állatfaj megjelölésével)	
					21 6207 04	Kerti munkás	
					31 6203 06	Méhész	
					31 6280 10	Mezőgazdasági gépkezelő (a gép megjelölésével)	
					21 6201 02	Mezőgazdasági munkás	
					32 6201 02	Mezőgazdasági vállalkozó	
					31 6280 07	Növénytermesztő gépész	
					21 6207 05	Parkgondozó	
					21 6207 06	Szőlőtermelő	

Jelen dokumentum a Magyar Közlöny Lap- és Könyvkiadó tulajdona, további üzleti célú felhasználása tilos!

név	**végzettség**	**beosztás**	**munkahely**	**lakcím, telefonszám**	**szakképesítés vizsgaelnöki tevékenységre OKJ száma**	**megnevezése**	**érvényességi idő**
László István	Okleveles közegészségügyi-járványügyi ellenőr	törzskönyvezési osztályvezető	MEOE Budapest 06-1/208-23-00	2182 Domonyvölgy 0250/41 hrsz 06-20/984-62-64	51 621 02 0010 51 01	Ebrendész	2014. május 15.
					51 621 02 0010 51 02	Kutyakiképző	
Dr. Latkóczy Olga Anna	Jogi egyetem, Jogi szakvizsga	nyugdíjas		1118 Budapest Ménesi út 32. 1/5. 06-1/365-82-26	54 581 01 0100 52 01	Ingatlan-nyilvántartási ügyintéző	2011. február 16. – 2016. február 15.
Lepresné Mélypataki Tünde	Mérlegképes könyvelő mezőgazdasági szakon, Okleveles vállalatgazdasági üzemmérnök, Okleveles gazdasági agrármérnök, Vendéglátó üzletvezető I.	tanár	Egri Kereskedelmi, Mezőgazdasági, Vendéglátóipari Szakközép- Szakiskola és Kollégium 06-36/324-122	3396 Kerecsend Bereksor 65. 06-30/367-22-74 06-30/228-77-15	55 3434 01	Agrárkereskedelmi menedzser-asszisztens	2012. február 1.
					52 3439 03	Agrár-közgazdasági és -áruforgalmazó technikus	
					32 6201 01	Aranykalászos gazda	
					21 6201 01	Ezüstkalászos gazda	
					33 6201 01	Gazda	
					31 6201 01	Mezőgazdasági gazdaasszony	
					55 6249 01	Mezőgazdasági menedzseraszszisztens (a szakirány megjelölésével)	
					21 6201 02	Mezőgazdasági munkás	
					52 6201 01	Mezőgazdasági technikus	
					32 6201 02	Mezőgazdasági vállalkozó	
Leviczkyné Dobi Mária	Okleveles agrármérnök, Környezetgazdálkodási-környezetvédelmi okleveles szakmérnök	talajtani szaktanácsadó, környezetvédelmi szakértő	Agromechanikai Kkt. 06-42/475-228 06-30/637-56-25	4481 Sóstóhegy Aranykalász sor 20. 06-42/475-228 06-30/637-58-26	52 6201 02	Agrárkörnyezet-gazda	2013. február 1.
					32 6201 01	Aranykalászos gazda	
					34 6206 01	Biotermesztő	
					21 6201 01	Ezüstkalászos gazda	
					33 6201 01	Gazda	
					21 6207 03	Gyümölcstermelő	
					21 6207 04	Kerti munkás	
					31 6201 01	Mezőgazdasági gazdaasszony	
					21 6201 02	Mezőgazdasági munkás	
					52 6201 01	Mezőgazdasági technikus	
					32 6201 02	Mezőgazdasági vállalkozó	
Prof. Dr. Lévai Péter	Okleveles kertészmérnök, Okleveles mezőgazdasági környezetvédelmi szakmérnök	dékán, intézetigazgató	Kecskeméti Főiskola Kertészeti Főiskola Kar 06-76/517-614	6000 Kecskemét Csalogány u. 15. 06-70/457-45-14	33 621 02 0100 31 01	Aranykalászos gazda	2011. február 16. – 2016. február 15.
					33 622 01 1000 00 00	Dísznövénykertész	
					33 621 02 0100 21 01	Ezüstkalászos gazda	
					33 622 01 0100 21 01	Faiskolai munkás	
					33 622 01 0100 31 01	Faiskolai termesztő	
					33 622 01 0100 31 02	Mikroszaporító	
					33 622 01 0100 31 03	Növényházi dísznövénytermesztő	
					54 622 01 0100 21 01	Parkgondozó	
					33 622 01 0100 31 04	Szabadföldi dísznövénytermesztő	
					33 622 01 0100 21 02	Szövettenyésztő	
					33 215 02 0100 31 01	Virágbolti eladó	
					33 215 02 0100 33 01	Virágdekoratőr	
					33 215 02 0100 33 02	Virágkereskedő	
					33 215 02 0100 31 02	Virágkötő	
					33 215 02 0000 00 00	Virágkötő, -berendező, virágkereskedő	
Lillik Mária	Okleveles kertészmérnök	főfalugazdász	VM Győr-Moson-Sopron Megyei Földművelésügyi Hivatal 06-96/514-740	9011 Győr Váci M. u. 124. 06-30/224-42-48	33 6207 01	Dísznövénykertész	2013. február 1.
Liszt András	Okleveles agrármérnök, Okleveles mezőgazdasági szakmérnök Okleveles agrármérnök-tanár	nyugdíjas		2835 Tata-Agostyán Kossuth L. utca 68/A 06-30/947-15-44	33 621 02 0100 31 01	Aranykalászos gazda	2011. február 16. – 2016. február 15.
					33 621 02 0100 21 01	Ezüstkalászos gazda	
					33 621 02 1000 00 00	Gazda	
					33 621 02 0100 21 02	Mezőgazdasági munkás	
					54 621 02 0010 54 02	Mezőgazdasági technikus	
					54 621 02 0100 31 01	Mezőgazdasági vállalkozó	
					54 621 04 0100 31 02	Növényvédő és méregraktárkezelő	
Lőrik György	Általános gépipari technikus, Okleveles gépgyártás technológus üzemmérnök, Okleveles közgazdász	egyéni vállalkozó		6722 Szeged Kossuth Lajos sgt. 9 -13. 06-70/946-88-33 06-30-246-88-33	55 621 01 0010 55 01	Agrárkereskedelmi menedzser-asszisztens	2013. december 22.
					54 621 01 0000 00 00	Agrár-közgazdasági és -áruforgalmazó technikus	
Lőrinczy Gyula	Okleveles mezőgazdasági gépészmérnök,	nyugdíjas		5700 Gyula Budapest krt. 23.	31 521 20 0010 31 01	Állattenyésztési gépüzemeltető, gépkarbantartó	2013. december 22.
					31 521 01 0001 33 01	Dieseladagoló-javító	

Jelen dokumentum a Magyar Közlöny Lap- és Könyvkiadó tulajdona, további üzleti célú felhasználása tilos!

név	végzettség	beosztás	munkahely	lakcím, telefonszám	szakképesítés vizsgaelnöki tevékenységre OKJ száma	megnevezése	érvényességi idő
	Okleveles mezőgazdasági gépész mérnök-tanár			06-66/362-481	31 521 04 0100 31 01	Erdészeti felkészítőgép kezelője	
					31 521 01 0010 31 01	Erdészeti gépszerelő, gépjavító	
					31 521 20 0010 31 02	Erdészeti gépüzemeltető, gépkarbantartó	
					31 521 04 0100 31 04	Erdészeti rakodógép kezelője	
					31 521 01 0010 31 02	Kertészeti gépszerelő, gépjavító	
					31 521 20 0010 31 03	Kertészeti gépüzemeltető, gépkarbantartó	
					31 521 19 0010 31 04	Majorgép-kezelő	
					31 521 19 0010 31 06	Mezőgazdasági erő- és munkagépkezelő	
					54 525 02 0010 54 02	Mezőgazdasági gépésztechnikus	
					31 521 01 0010 31 03	Mezőgazdasági gépszerelő, gépjavító	
					31 521 20 0010 31 04	Növénytermesztési gépüzemeltető, gépkarbantartó	
					31 521 04 0100 31 05	Többfunkciós fakitermelőgép kezelője	
Lukácsiné Harcsa Katalin	Kertészmérnök, Műszaki tanár, Közoktatási vezető	szakmai igazgató-helyettes	Magyar Gyula Kertészeti Szakközépiskola és Szakiskola Budapest 06-1/262-0677	1043 Budapest Nyár utca 37. 4/16. 06-20/584-82-92	33 622 01 1000 00 00	Dísznövénykertész	2011. február 16. – 2016. február 15.
					33 622 01 0100 21 01	Faiskolai munkás	
					33 622 01 0100 31 01	Faiskolai termesztő	
					31 622 01 0100 21 01	Fűszernövény-termesztő	
					54 622 01 0100 31 01	Golfpálya-fenntartó	
					31 622 01 0100 21 02	Gombatermesztő	
					54 622 01 0100 33 01	Kertépítő	
					54 622 01 0100 31 02	Kertfenntartó	
					33 622 01 0100 31 02	Mikroszaporító	
					33 622 01 0100 31 03	Növényházi dísznövénytermesztő	
					54 622 01 0000 00 00	Parképítő és -fenntartó technikus	
					54 622 01 0100 21 01	Parkgondozó	
					33 622 01 0100 31 04	Szabadföldi dísznövénytermesztő	
					33 622 01 0100 21 02	Szövettenyésztő	
					54 622 01 0100 31 03	Temetőkertész	
					33 215 02 0100 31 01	Virágbolti eladó	
					33 215 02 0100 33 01	Virágdekoratőr	
					33 215 02 0100 33 02	Virágkereskedő	
					33 215 02 0100 31 02	Virágkötő	
					33 215 02 0000 00 00	Virágkötő, -berendező, virágkereskedő	
					31 622 01 0010 31 04	Zöldségtermesztő	
Magyar Lajos	Okleveles kertészmérnök	nyugdíjas		1223 Budapest Park u. 1. 06-1/332-16-98 06-30/386-71-11	31 6207 01	Dísznövény- és zöldségtermesztő	2012. február 1.
					33 6207 01	Dísznövénykertész	
					21 6207 01	Dísznövénytermelő	
					53 6207 01	Dísznövénytermesztő szaktechnikus	
					32 6207 01	Faiskolaiszaporítóanyag-előállító	
					21 6207 02	Faiskola-kezelő	
					55 6206 01	Gyógynövény- és fűszernövénytermesztő és -feldolgozó	
					21 6206 02	Gyógynövényismerő és -termelő	
					31 6206 01	Gyógynövénytermesztő és -feldolgozó	
					21 6207 03	Gyümölcstermelő	
					53 6207 02	Gyümölcstermesztő és -feldolgozó szaktechnikus	
					51 6207 01	Kertépítő és -fenntartó	
					33 6207 03	Kertész	
					52 6207 01	Kertész- és növényvédelmi technikus	
					21 6207 04	Kerti munkás	
					52 6207 02	Parképítő és -fenntartó technikus	
					21 6207 05	Parkgondozó	
					53 6207 03	Szőlész-borász szaktechnikus	
					31 6207 02	Szőlő- és gyümölcstermesztő	
					21 6207 06	Szőlőtermelő	
					34 6206 02	Vetőmagtermesztő és -minősítő	
					51 6207 02	Vincellér	
					21 6207 08	Zöldség- és fűszernövénytermelő	
					53 6207 05	Zöldségtermesztő és -feldolgozó szaktechnikus	
Magyar	Okleveles kertész-	vezető falugaz-	Szabolcs-Szatmár-	4440	32 6201 01	Aranykalászos gazda	2012. február 1.

Jelen dokumentum a Magyar Közlöny Lap- és Könyvkiadó tulajdona, további üzleti célú felhasználása tilos!

név	**végzettség**	**beosztás**	**munkahely**	**lakcím, telefonszám**	**szakképesítés vizsgaelnöki tevékenységre** OKJ száma	megnevezése	**érvényességi idő**
Miklós	mérnök, Felsőfokú áruforgalmazó (kereskedelmi) szakvizsga	dász	Bereg Megyei Szakigazgatási Hivatal 06-42/594-125	Tiszavasvári Kabay J. u. 1. 06-42/372-271 06-30/978-14-91	21 6201 01	Ezüstkalászos gazda	
					21 6201 02	Mezőgazdasági munkás	
					32 6201 02	Mezőgazdasági vállalkozó	
					21 6207 05	Parkgondozó	
Magyar Tamás	Okleveles faipari üzemmérnök, Lovastúra-vezető	lovasedző	TIBA Kft. Győr	9012 Győr Újkut u. 21. 06-20/943-24-26	52 812 02 0000 00 00	Lovastúra-vezető	2010. május 18. – 2015. május 15.
Major János	Okleveles mezőgazdasági gépészmérnök, Okleveles agrárgépész gazdasági szakmérnök, Okleveles mezőgazdasági gépész mérnök-tanár, Közoktatási vezető	igazgató	Athéné Szakközépiskola 06-1/887-23-10	2481 Velence Viola u. 10/d. 06-30/641-62-58 06-22/589-050	34 6280 01	Állattartó-telepi gépész	2013. február 1.
					21 6280 04	Állattenyésztési gépkezelő (a gép megjelölésével)	
					32 6201 01	Aranykalászos gazda	
					34 6280 02	Erdészeti gépész	
					52 5452 01	Erdészeti gépésztechnikus	
					21 6201 01	Ezüstkalászos gazda	
					33 6201 01	Gazda	
					34 6280 03	Kertészeti gépész	
					31 6280 03	Közelítőgép-kezelő	
					33 6280 01	Mezőgazdasági gépész	
					52 5452 02	Mezőgazdasági gépésztechnikus	
					34 6280 04	Mezőgazdasági gépjavító (a tevékenység megjelölésével)	
					53 5452 01	Mezőgazdasági gépjavító szaktechnikus	
					31 6280 10	Mezőgazdasági gépkezelő (a gép megjelölésével)	
					53 5452 02	Mezőgazdasági gépüzemeltető szaktechnikus	
					33 6249 03	Mezőgazdasági kovács (mezőgazdasági munkagépjavító kovács)	
					21 6201 02	Mezőgazdasági munkás	
					53 5452 03	Mezőgazdasági szervizüzemi szaktechnikus	
					52 6201 01	Mezőgazdasági technikus	
					32 6201 02	Mezőgazdasági vállalkozó	
					31 6280 07	Növénytermesztő gépész	
Maknics Zoltán	Okleveles agrármérnök, Okleveles agrármérnök-tanár, Közoktatás vezető	KEMÖ Jávorka Sándor Mezőgazdasági és Élelmiszeripari Szakközépiskola és Szakiskola 06-34/587-580	KEMÖ Jávorka Sándor Mezőgazdasági és Élelmiszeripari Szakközépiskola, Szakiskola és Kollégium	2836 Baj Patak utca 11.	54 621 03 0010 54 01	Állategészségügyi technikus	2011. február 16. – 2016. február 15.
					31 621 01 0100 21 01	Állattartó-telepi munkás	
					31 621 03 0010 31 01	Állattenyésztő (baromfi és kisállat)	
					31 621 03 0010 31 02	Állattenyésztő (juh és kecske)	
					31 621 03 0010 31 03	Állattenyésztő (sertés)	
					31 621 03 0010 31 04	Állattenyésztő (szarvasmarha)	
					54 621 03 0010 54 02	Állattenyésztő technikus	
					33 621 02 0100 31 01	Aranykalászos gazda	
					33 621 02 0100 21 01	Ezüstkalászos gazda	
					33 621 02 1000 00 00	Gazda	
					31 624 01 0000 00 00	Halász, haltenyésztő	
					31 624 01 0100 31 01	Halőr	
					31 621 01 0010 31 03	Haszonállat-gondozó	
					31 624 01 0100 31 02	Horgásztókezelő	
					52 621 02 1000 00 00	Laborállat-tenyésztő és -gondozó	
					31 621 04 0000 00 00	Lótartó és -tenyésztő	
					33 621 02 0100 21 02	Mezőgazdasági munkás	
					54 621 02 0010 54 02	Mezőgazdasági technikus	
					54 621 02 0100 31 01	Mezőgazdasági vállalkozó	
Malya Péter	Méhész szakmunkás, Okleveles üzemszervező agrármérnök, Okleveles mérnöktanár	Igazgató-helyettes	ANIVET Állatorvosok, Állattenyésztők Üzletközpontja Kft. 06-70/949-60-77	3232 Mátrafüred Hegyalja u. 67. 06-37/520-070	31 6203 06	Méhész	2012. február 1.
Dr. Marton István PhD	Okleveles agrármérnök, Mezőgazdaságtudományi doktor, PhD (mezőgazdaságtudomány)	címzetes egyetemi tanár, egyetemi docens nyugdíjas		8360 Keszthely Deák Ferenc út 57/F. 06-83/311-991	52 621 01 1000 00 00	Agrárkörnyezetgazda	2011. február 16. – 2016. február 15.
					33 621 02 0100 31 01	Aranykalászos gazda	
					52 621 01 0100 31 01	Bioállat-tartó és tenyésztő	
					52 621 01 0100 31 02	Biomasszaelőállító	
					52 621 01 0100 31 03	Bionövény-termesztő	
					33 621 02 0100 21 01	Ezüstkalászos gazda	
					33 621 02 1000 00 00	Gazda	
					31 622 01 0010 31 02	Gyümölcstermesztő	

Jelen dokumentum a Magyar Közlöny Lap- és Könyvkiadó tulajdona, további üzleti célú felhasználása tilos!

név	végzettség	beosztás	munkahely	lakcím, telefonszám	szakképesítés vizsgaelnöki tevékenységre OKJ száma	megnevezése	érvényességi idő
					31 622 01 0100 21 04	Kerti munkás	
					33 621 02 0100 21 02	Mezőgazdasági munkás	
					54 621 02 0010 54 02	Mezőgazdasági technikus	
					54 621 02 0100 31 01	Mezőgazdasági vállalkozó	
					54 621 04 0100 31 01	Növénytermesztő	
					54 621 04 0100 31 02	Növényvédő és méregraktár-kezelő	
					52 621 01 0100 33 01	Ökogazda	
					55 621 02 0010 55 06	Ökológiai gazdálkodó	
					31 622 01 0010 31 03	Szőlőtermesztő	
					54 621 02 0010 54 03	Vidékfejlesztési technikus	
					31 622 01 0010 31 04	Zöldségtermesztő	
Máté Lajos	Okleveles szőlőtermesztési szaktechnikus, Okleveles kertészmérnök	nyugdíjas		3300 Eger Baktai u. 30/A. 06-30/225-30-51	33 622 01 1000 00 00	Dísznövénykertész	2011. február 16. – 2016. február 15.
					31 622 01 0100 21 01	Fűszernövény-termesztő	
					31 622 01 0010 31 02	Gyümölcstermesztő	
					54 622 01 0100 33 01	Kertépítő	
					54 621 04 0010 54 01	Kertész és növényvédelmi technikus	
					31 622 01 0100 21 04	Kerti munkás	
					33 622 01 0100 31 03	Növényházi dísznövénytermesztő	
					54 622 01 0000 00 00	Parképítő és -fenntartó technikus	
					54 622 01 0100 21 01	Parkgondozó	
					33 622 01 0100 31 04	Szabadföldi dísznövénytermesztő	
					31 622 01 0010 31 03	Szőlőtermesztő	
					33 215 02 0100 31 02	Virágkötő	
					31 622 01 0010 31 04	Zöldségtermesztő	
Mátyás István	Okleveles agrármérnök	ügyvezető igazgató	Mátyás és Fiai Kft. 06-34/487-654	2890 Tata Vértesszőlősi út 54. 06-30/445-36-99	33 6203 01	Belovagló (Bereiter)	2012. február 1.
					31 6203 05	Lótenyésztő	
					53 6203 03	Lótenyésztő szaktechnikus	
					51 7872 02	Lovastúra-vezető	
Melnyikov Eszter	Kertészmérnök (BSc), Kertépítő és zöldfelületfenntartó szakmérnök, Természetvédelmi szakmérnök, Kertész mérnök-tanár		egyéni vállalkozó	7400 Kaposvár Baross Gábor út 19/C. 06-82/311-239 06-30/572-73-32	34 6206 01	Biotermesztő	2012. február 1.
					31 6207 01	Dísznövény- és zöldségtermesztő	
					33 6207 01	Dísznövénykertész	
					21 6207 01	Dísznövénytermelő	
					31 6206 03	Dohánykertész	
					32 6207 01	Faiskolaiszaporítóanyag-előállító	
					21 6207 02	Faiskola-kezelő	
					21 6206 01	Gombatermelő	
					21 6206 02	Gyógynövényismerő és -termelő	
					31 6206 01	Gyógynövénytermesztő és -feldolgozó	
					21 6207 03	Gyümölcstermelő	
					51 6207 01	Kertépítő és -fenntartó	
					33 6207 03	Kertész	
					21 6207 04	Kerti munkás	
					52 6207 02	Parképítő és -fenntartó technikus	
					21 6207 05	Parkgondozó	
					31 6207 02	Szőlő- és gyümölcstermesztő	
					21 6207 06	Szőlőtermelő	
					53 6207 04	Tájépítő szaktechnikus	
					31 7862 08	Virágkötő	
					21 6207 08	Zöldség- és fűszernövény-termelő	
Dr. Mentes Katalin	Állatorvosdoktor, Okleveles mérnöktanár,	állatorvos-tanár	Evangélikus Mezőgazdasági, Kereskedelmi, Informatikai Szakképző Iskola és Kollégium 06-94/562-110	9725 Cák Fő u. 61. 06-94/361-910 06-20/824-43-28	54 621 03 0010 54 01	Állategészségügyi technikus	2011. február 16. – 2016. február 15.
					31 621 03 0010 31 01	Állattenyésztő (baromfi és kisállat)	
					31 621 03 0010 31 02	Állattenyésztő (juh és kecske)	
					31 621 03 0010 31 03	Állattenyésztő (sertés)	
					31 621 03 0010 31 04	Állattenyésztő (szarvasmarha)	
					54 621 03 0010 54 02	Állattenyésztő technikus	
					31 641 01 0010 31 01	Inszeminátor (baromfi és kisállat)	
					31 641 01 0010 31 02	Inszeminátor (juh és kecske)	
					31 641 01 0010 31 03	Inszeminátor (ló)	
					31 641 01 0010 31 04	Inszeminátor (sertés)	
					31 641 01 0010 31 05	Inszeminátor (szarvasmarha)	
					31 621 04 0000 00 00	Lótartó és -tenyésztő	
Mezei Tibor	Agrármérnök	állattenyésztési és szakképzési tanácsos	Jász-Nagykun-Szolnok Megyei Agrárkamara Szolnok	5085 Rákóczifalva Zrínyi u. 31. 06-30/263-53-16	54 621 03 0010 54 01	Állategészségügyi technikus	2014. szeptember 3.
					54 621 03 0100 33 01	Állatorvosi, állategészségügyi szaksegéd	
					31 621 01 0100 21 01	Állattartó-telepi munkás	

Jelen dokumentum a Magyar Közlöny Lap- és Könyvkiadó tulajdona, további üzleti célú felhasználása tilos!

név	végzettség	beosztás	munkahely	lakcím, telefonszám	szakképesítés vizsgaelnöki tevékenységre OKJ száma	megnevezése	érvényességi idő
			06-56/420-437		31 521 20 0010 31 01	Állattenyésztési gépüzemeltető, gépkarbantartó	
					31 621 03 0010 31 04	Állattenyésztő (szarvasmarha)	
					54 621 03 0010 54 02	Állattenyésztő technikus	
					33 621 02 0100 31 01	Aranykalászos gazda	
					33 621 02 0100 21 01	Ezüstkalászos gazda	
					31 521 19 0010 31 01	Fejő- és tejkezelőgép kezelője	
					33 621 02 1000 00 00	Gazda	
					31 621 01 0010 31 03	Haszonállat-gondozó	
					31 641 01 0010 31 04	Inszeminátor (sertés)	
					31 641 01 0010 31 05	Inszeminátor (szarvasmarha)	
					33 621 02 0100 21 02	Mezőgazdasági munkás	
					54 621 02 0010 54 02	Mezőgazdasági technikus	
					54 621 02 0100 31 01	Mezőgazdasági vállalkozó	
					54 621 02 0010 54 03	Vidékfejlesztési technikus	
Mészáros Attila	Okleveles vadgazda mérnök, Erdésztechnikus	megbízott fővadász	DALERD ZRT. Szeged 06-62/551-340	5700 Gyula Cinka Panna utca 4/A 06-30/606-37-85	31 623 01 0100 21 03	Motorfűrész-kezelő	2011. február 16. – 2016. február 15.
					54 625 01 0100 31 01	Vadász, vadtenyésztő	
					54 625 01 0000 00 00	Vadgazdálkodási technikus	
Mészáros Endre	Okleveles növénytermesztő-növényvédő szaktechnikus, Okleveles agrármérnök	nyugdíjas		5310 Kisújszállás Béla Király u. 44. 06-59/520-637 06-30/967-03-35	33 621 02 0100 31 01	Aranykalászos gazda	2011. február 16. – 2016. február 15.
					33 621 02 0100 21 01	Ezüstkalászos gazda	
					31 521 19 0010 31 01	Fejő- és tejkezelőgép kezelője	
					33 621 02 1000 00 00	Gazda	
					31 521 19 0010 31 03	Kertészeti gép kezelő	
					31 521 19 0010 31 06	Mezőgazdasági erő- és munkagépkezelő	
					33 621 02 0100 21 02	Mezőgazdasági munkás	
					54 621 04 0010 54 02	Növénytermesztő és növényvédelmi technikus	
					31 521 19 0010 31 09	Növényvédelmi gépkezelő	
Mészáros József	Okleveles növénytermesztési üzemmérnök, Növényvédelmi és tápanyaggazdálkodási szaküzemmérnök, Méhész	titkár	Somogy Megyei Területi Agrárkamara 06-82/310-044	7400 Kaposvár Kócsag u. 46. 06-30/989-73-36	54 621 04 0010 54 01	Kertész és növényvédelmi technikus	2011. február 16. – 2016. február 15.
					31 521 19 0010 31 03	Kertészeti gép kezelő	
					31 621 05 0000 00 00	Méhész	
					31 521 19 0010 31 06	Mezőgazdasági erő- és munkagépkezelő	
					31 521 19 0010 31 07	Mezőgazdasági rakodógépkezelő	
					54 621 04 0100 31 02	Növényvédő és méregraktárkezelő	
					31 622 01 0010 31 04	Zöldségtermesztő	
Mészárosné Mácsár Zsuzsanna	Okleveles kertészmérnök, Okleveles mérnöktanár	igazgató	VM KASzK, Szakképző Iskola - Varga Márton Kertészeti és Földmérési Szakképző Iskola, Kollégium, VM Gyakorlóiskola, Budapest 06-1/273-27-41	2113 Erdőkertes Cseresznyefa sor 3. 06-28/594-286 06-30/311-11-63	31 6207 01	Dísznövény- és zöldségtermesztő	2012. február 1.
					33 6207 01	Dísznövénykertész	
					21 6207 01	Dísznövénytermelő	
					53 6207 01	Dísznövénytermesztő szaktechnikus	
					32 6207 01	Faiskolaiszaporítóanyag-előállító	
					21 6207 02	Faiskola-kezelő	
					51 6207 01	Kertépítő és -fenntartó	
					33 6207 03	Kertész	
					52 6207 01	Kertész- és növényvédelmi technikus	
					21 6207 04	Kerti munkás	
					52 6207 02	Parképítő és -fenntartó technikus	
					21 6207 05	Parkgondozó	
					21 6207 08	Zöldség- és fűszernövénytermelő	
Mike János	Okleveles agrárnérnök, Számítástechnikai szoftverüzemeltető, Okleveles mérnöktanár, Motorfűrész-kezelő, Erdésztechnikus, Fakitermelő	szakoktató	Széchenyi István Mezőgazdasági Szakképző Iskola és Kollégium Hajdúböszörmény 06-52/371-062	4220 Hajdúböszörmény Hadházi u. 88. 06-70/330-45-42	31 621 01 0100 21 01	Állattartó-telepi munkás	2011. február 16. – 2016. február 15.
					31 621 03 0010 31 01	Állattenyésztő (baromfi és kisállat)	
					31 621 03 0010 31 02	Állattenyésztő (juh és kecske)	
					31 621 03 0010 31 03	Állattenyésztő (sertés)	
					31 621 03 0010 31 04	Állattenyésztő (szarvasmarha)	
					54 621 03 0010 54 02	Állattenyésztő technikus	
					33 621 02 0100 31 01	Aranykalászos gazda	
					33 621 02 0100 21 01	Ezüstkalászos gazda	
					31 521 19 0010 31 01	Fejő- és tejkezelőgép kezelője	
					33 621 02 1000 00 00	Gazda	
					31 621 01 0010 31 03	Haszonállat-gondozó	
					31 521 19 0010 31 02	Keltetőgép kezelő	
					31 521 19 0010 31 03	Kertészeti gép kezelő	
					31 622 01 0100 21 04	Kerti munkás	
					31 521 19 0010 31 04	Majorgép-kezelő	

Jelen dokumentum a Magyar Közlöny Lap- és Könyvkiadó tulajdona, további üzleti célú felhasználása tilos!

név	végzettség	beosztás	munkahely	lakcím, telefonszám	szakképesítés vizsgaelnöki tevékenységre OKJ száma	megnevezése	érvényességi idő
					31 521 19 0010 31 06	Mezőgazdasági erő- és munkagépkezelő	
					33 621 02 0100 21 02	Mezőgazdasági munkás	
					31 521 19 0010 31 07	Mezőgazdasági rakodógépkezelő	
					31 521 19 0010 31 08	Mezőgazdasági szárítóüzemi gépkezelő	
					54 621 02 0010 54 02	Mezőgazdasági technikus	
					54 621 02 0100 31 01	Mezőgazdasági vállalkozó	
					54 621 04 0100 31 01	Növénytermesztő	
					31 521 19 0010 31 09	Növényvédelmi gépkezelő	
					31 521 19 0010 31 10	Önjáró betakarítógép kezelője	
Dr. Miskucza Mária	Okleveles vegyészmérnök, Okleveles húsipari szakmérnök, Mezőgazdasági egyetemi doktor, Okleveles mérnök-menedzser szakmérnök	kutatás-fejlesztési vezető	FOOD ANALYTICA Kft., Békéscsaba 06-66/445-995	5700 Gyula Budapest krt. 2. III/14. 06-20/566-65-41	55 621 01 0010 55 03	Élelmiszeripari menedzser	2014. november 27.
Molnár János	Mérlegképes könyvelő mezőgazdasági szakon, Okleveles agrármérnök, Okleveles mezőgazdasági számítástechnikai szakmérnök	gyakorlati oktatásvezető	Lippai János Szakközépiskola és Szakiskola	4432 Nyíregyháza-Nyírszőlős Kollégium u. 80/b. 06-30/864-87-49	55 621 01 0010 55 01	Agrárkeresekedelmi menedzser-asszisztens	2011. február 16. – 2016. február 15.
					54 621 01 0000 00 00	Agrár-közgazdasági és -áruforgalmazó technikus	
					31 621 03 0010 31 01	Állattenyésztő (baromfi és kisállat)	
					31 621 03 0010 31 02	Állattenyésztő (juh és kecske)	
					31 621 03 0010 31 03	Állattenyésztő (sertés)	
					31 621 03 0010 31 04	Állattenyésztő (szarvasmarha)	
					33 621 02 0100 31 01	Aranykalászos gazda	
					52 621 01 0100 31 03	Bionövény-termesztő	
					33 621 02 0100 21 01	Ezüstkalászos gazda	
					54 581 01 0100 51 03	Földügyi számítógépes adatkezelő	
					31 622 01 0010 31 02	Gyümölcstermesztő	
					55 621 01 0010 55 05	Mezőgazdasági menedzser-asszisztens	
					54 621 02 0010 54 02	Mezőgazdasági technikus	
					54 621 02 0100 31 01	Mezőgazdasági vállalkozó	
					54 621 04 0100 31 01	Növénytermesztő	
					31 622 01 0010 31 04	Zöldségtermesztő	
Molnár József	Okleveles műszaki tanár és üzemgépész üzemmérnök, Közoktatási vezető és pedagógus szakvizsga	tanár	Nyugat-Magyarországi Egyetem Roth Gyula Gyakorló Szakközépiskola és Kollégium 06-99/506-470	9400 Sopron Vasvári P. u. 1/D. fsz. 1. 06-99/523-663 06-20/313-63-98	31 6280 01	Erdészetikötélpálya-kezelő	2012. február 1.
					31 6280 03	Közelítőgép-kezelő	
Molnár Mária	Okleveles kertészmérnök	pedagógus	Magyar Gyula Kertészeti Szakközépiskola és Szakiskola Budapest 06-1/261-86-95	2089 Telki Erdő utca 15. 06-30/362-29-89	33 622 01 1000 00 00	Dísznövénykertész	2011. február 16. – 2016. február 15.
					33 622 01 0100 21 01	Faiskolai munkás	
					33 622 01 0100 31 01	Faiskolai termesztő	
					33 622 01 0100 31 02	Mikroszaporító	
					33 622 01 0100 31 03	Növényházi dísznövénytermesztő	
					33 622 01 0100 31 04	Szabadföldi dísznövénytermesztő	
					33 622 01 0100 21 02	Szövettenyésztő	
					33 215 02 0100 31 01	Virágbolti eladó	
					33 215 02 0100 33 01	Virágdekorатőr	
					33 215 02 0100 33 02	Virágkereskedő	
					33 215 02 0100 31 02	Virágkötő	
					33 215 02 0000 00 00	Virágkötő, -berendező, virágkereskedő	
Nagy László	Okleveles mezőgazdasági gépészmérnök, Okleveles gépészmérnök tanár, Közoktatási vezető és pedagógus	szakmai igazgató-helyettes	Szepsi Laczkó Máté Mezőgazdasági Szakképző Iskola és Kollégium 06-47/523-340 06-30/989-15-24	3988 Sátoraljaújhely Kisvasút út 9. 06-47/325-756	34 6280 01	Állattartó-telepi gépész	2013. február 1.
					21 6280 04	Állattenyésztési gépkezelő (a gép megjelölésével)	
					32 6201 01	Aranykalászos gazda	
					34 6280 02	Erdészeti gépész	
					52 5452 01	Erdészeti gépésztechnikus	
					21 6201 01	Ezüstkalászos gazda	
					33 6201 01	Gazda	
					34 6280 03	Kertészeti gépész	
					33 6280 01	Mezőgazdasági gépész	
					52 5452 02	Mezőgazdasági gépésztechnikus	

Jelen dokumentum a Magyar Közlöny Lap- és Könyvkiadó tulajdona, további üzleti célú felhasználása tilos!

név	végzettség	beosztás	munkahely	lakcím, telefonszám	szakképesítés vizsgaelnöki tevékenységre OKJ száma	megnevezése	érvényességi idő
					34 6280 04	Mezőgazdasági gépjavító (a tevékenység megjelölésével)	
					53 5452 01	Mezőgazdasági gépjavító szaktechnikus	
					31 6280 10	Mezőgazdasági gépkezelő (a gép megjelölésével)	
					53 5452 02	Mezőgazdasági gépüzemeltető szaktechnikus	
					21 6201 02	Mezőgazdasági munkás	
					53 5452 03	Mezőgazdasági szervizüzemi szaktechnikus	
					32 6201 02	Mezőgazdasági vállalkozó	
					21 6280 02	Motorfűrész-kezelő	
					31 6280 07	Növénytermesztő gépész	
Nagy László István	Állattenyésztési szaktechnikus, Állattenyésztő üzemmérnök, Vadgazdálkodási szakmérnök	nyugdíjas		5900 Orosháza Huba utca 21/A II.2/7 06-30/224-43-07	31 621 01 0100 21 01	Állattartó-telepi munkás	2011. február 16. – 2016. február 15.
					31 621 03 0010 31 01	Állattenyésztő (baromfi és kisállat)	
					31 621 03 0010 31 02	Állattenyésztő (juh és kecske)	
					31 621 03 0010 31 03	Állattenyésztő (sertés)	
					31 621 03 0010 31 04	Állattenyésztő (szarvasmarha)	
					54 621 03 0010 54 02	Állattenyésztő technikus	
					55 621 02 0010 55 01	Baromfitenyésztő és baromfitermék-előállító technológus	
					52 621 01 0100 31 01	Bioállat-tartó és tenyésztő	
					31 621 01 0010 31 03	Haszonállat-gondozó	
					33 621 02 0100 21 02	Mezőgazdasági munkás	
					54 621 02 0100 31 01	Mezőgazdasági vállalkozó	
					55 621 02 0010 55 07	Sertéstenyésztő és sertéstermék-előállító technológus	
					54 625 01 0100 31 01	Vadász, vadtenyésztő	
					54 625 01 0000 00 00	Vadgazdálkodási technikus	
					55 621 02 0010 55 08	Vadgazdálkodási technológus	
Nagy Miklós Csaba	Okleveles földmérő üzemmérnök, Okleveles geodéziai adatfeldolgozó, Mérnök-tanár, Jogi szakokleveles mérnök, Geoinformatikus	műszaki tanár	Pollack Mihály Műszaki Szakközépiskola, Szakiskola és Kollégium 06-72/513-693	7621 Pécs József u. 10/a. 06-72/336-214 06-30/959-17-00	51 8429 01	Digitálistérkép-kezelő	2012. február 1.
					52 5499 11	Fotogrammetriai kiértékelő	
					52 5401 04	Földmérő és térinformatikai technikus	
					52 3426 01	Földügyi számítógépes adatkezelő	
					53 5401 02	Földügyi térinformatikai szaktechnikus	
					53 5401 03	Kataszteri szaktechnikus	
					53 5401 04	Létesítménygeodéta szaktechnikus	
					53 5401 06	Távérzékelési szaktechnikus	
					52 4641 04	Térinformatikai menedzserasszisztens	
Nagy Zsolt	Okleveles erdőmérnök, Erdészeti szakértő, szaktanácsadó (erdőérték- és kárértékszámítás)	osztályvezető	Bács-Kiskun Megyei Mezőgazdasági Szakigazgatási Hivatal Erdészeti Igazgatóság 06-62/553-941	6726 Szeged Pillich Kálmán u. 35. III/6. 06-30/299-75-30	31 623 01 0100 21 01	Erdei melléktermékgyűjtő és -hasznosító	2011. február 16. – 2016. február 15.
					31 623 01 1000 00 00	Erdészeti szakmunkás	
					31 623 01 0100 21 02	Erdőművelő	
					31 623 01 0100 31 02	Erdőőr	
					31 623 01 0100 31 03	Fakitermelő	
					31 623 01 0100 21 03	Motorfűrész-kezelő	
Dr. Neszmélyi Károly	Okleveles agrármérnök, Okleveles növényvédelmi szakmérnök, Okleveles növénytermelési rendszer szakmérnök, Mezőgazdaságtudományi doktor	nyugdíjas c. egyetemi tanár	Debreceni Egyetem	1173 Budapest 534. u. 4. 06-1/257-97-86	55 3434 01	Agrárkereskedelmi menedzserasszisztens	2013. február 1.
					52 6201 02	Agrárkörnyezet-gazda	
					52 3439 03	Agrár-közgazdasági és -áruforgalmazó technikus	
					21 6203 01	Állatgondozó	
					31 6203 02	Állattenyésztő (az állatfaj megjelölésével)	
					52 6203 01	Állattenyésztő és állategészségügyi technikus	
					31 6203 10	Általános állattenyésztő	
					32 6201 01	Aranykalászos gazda	
					34 6206 01	Biotermesztő	
					21 6201 01	Ezüstkalászos gazda	
					32 6207 01	Faiskolaiszaporítóanyag-előállító	
					33 6201 01	Gazda	
					21 6207 03	Gyümölcstermelő	
					31 6272 01	Halász	
					33 6207 03	Kertész	
					52 6207 01	Kertész- és növényvédelmi technikus	
					21 6207 04	Kerti munkás	

Jelen dokumentum a Magyar Közlöny Lap- és Könyvkiadó tulajdona, további üzleti célú felhasználása tilos!

név	végzettség	beosztás	munkahely	lakcím, telefonszám	szakképesítés vizsgaelnöki tevékenységre OKJ száma	megnevezése	érvényességi idő
					33 6280 01	Mezőgazdasági gépész	
					31 6280 10	Mezőgazdasági gépkezelő (a gép megjelölésével)	
					53 5452 02	Mezőgazdasági gépüzemeltető szaktechnikus	
					55 6249 01	Mezőgazdasági menedzserasszisztens (a szakirány megjelölésével)	
					21 6201 02	Mezőgazdasági munkás	
					52 6201 01	Mezőgazdasági technikus	
					32 6201 02	Mezőgazdasági vállalkozó	
					53 6203 04	Sertéstenyésztő szaktechnikus	
					53 6203 05	Szarvasmarha-tenyésztő szaktechnikus	
					53 6207 03	Szőlész-borász szaktechnikus	
					31 6207 02	Szőlő- és gyümölcstermesztő	
Németh László	Okleveles kertészmérnök, Okleveles kertészmérnök mérnöktanár	kertészet vezető, kertész szaktanár	VM DASzK, Szakképző Iskola - VM Középiskola Mezőgazdasági Szakképző Iskola és Kollégium, Vép 06-94/543-200	9700 Szombathely Vízöntő u. 34. 06-30/335-88-45	32 6201 01	Aranykalászos gazda	2012. február 1.
					34 6206 01	Biotermesztő	
					31 6207 01	Dísznövény- és zöldségtermesztő	
					33 6207 01	Dísznövénykertész	
					21 6207 01	Dísznövénytermelő	
					21 6201 01	Ezüstkalászos gazda	
					32 6207 01	Faiskolaiszaporítóanyag-előállító	
					21 6207 02	Faiskola-kezelő	
					21 6207 03	Gyümölcstermelő	
					51 6207 01	Kertépítő és -fenntartó	
					33 6207 03	Kertész	
					52 6207 01	Kertész- és növényvédelmi technikus	
					21 6207 04	Kerti munkás	
					32 6201 02	Mezőgazdasági vállalkozó	
					32 6206 04	Mikroszaporító	
					31 6206 02	Növényvédő és méregraktárkezelő	
					52 6207 02	Parképítő és -fenntartó technikus	
					21 6207 05	Parkgondozó	
					31 6207 02	Szőlő- és gyümölcstermesztő	
					21 6207 06	Szőlőtermelő	
					31 7862 08	Virágkötő	
					51 7862 05	Virágkötő-berendező	
					21 6207 08	Zöldség- és fűszernövénytermelő	
Németh Zoltán	Okleveles kertész üzemmérnök, Okleveles kertészmérnök, Közigazgatási alapvizsga Közigazgatási szakvizsga	főigazgató	Zala Megyei Mezőgazdasági Szakigazgatási Hivatal 06-92/321-440	8900 Zalaegerszeg Virágzó mező u. 40. 06-92/703-114 06-30/493-46-35	32 6201 01	Aranykalászos gazda	2012. február 1.
					31 6207 01	Dísznövény- és zöldségtermesztő	
					33 6207 01	Dísznövénykertész	
					21 6207 01	Dísznövénytermelő	
					53 6207 01	Dísznövénytermesztő szaktechnikus	
					33 6201 01	Gazda	
					55 6206 01	Gyógynövény- és fűszernövénytermesztő és -feldolgozó	
					21 6206 02	Gyógynövényismerő és -termelő	
					31 6206 01	Gyógynövénytermesztő és -feldolgozó	
					21 6207 03	Gyümölcstermelő	
					53 6207 02	Gyümölcstermesztő és -feldolgozó szaktechnikus	
					33 6207 03	Kertész	
					52 6207 01	Kertész- és növényvédelmi technikus	
					34 6280 03	Kertészeti gépész	
					21 6207 04	Kerti munkás	
					31 6280 10	Mezőgazdasági gépkezelő (a gép megjelölésével)	
					21 6201 02	Mezőgazdasági munkás	
					32 6201 02	Mezőgazdasági vállalkozó	
					53 6207 03	Szőlész-borász szaktechnikus	
					31 6207 02	Szőlő- és gyümölcstermesztő	
					21 6207 06	Szőlőtermelő	
					21 6207 08	Zöldség- és fűszernövénytermelő	
Nikházy György László	Okleveles erdőmérnök, Növényvédelmi	egyéni vállalkozó		3860 Encs Jókai út 26.	31 623 01 0100 21 01	Erdei melléktermékgyűjtő és -hasznosító	2011. február 16. –
					31 521 04 0100 31 01	Erdészeti felkészítőgép kezelője	

Jelen dokumentum a Magyar Közlöny Lap- és Könyvkiadó tulajdona, további üzleti célú felhasználása tilos!

név	végzettség	beosztás	munkahely	lakcím, telefonszám	szakképesítés vizsgaelnöki tevékenységre OKJ száma	megnevezése	érvényességi idő
	okleveles szakmérnök			06-70/941-46-97	31 521 04 0100 31 02	Erdészeti kötélpálya kezelője	2016. február 15.
					31 521 04 0100 31 03	Erdészeti közelítőgép kezelője	
					31 623 01 0100 31 01	Erdészeti növényvédő	
					31 521 04 0100 31 04	Erdészeti rakodógép kezelője	
					31 623 01 1000 00 00	Erdészeti szakmunkás	
					54 623 01 0000 00 00	Erdésztechnikus	
					55 623 01 0000 00 00	Erdőgazda	
					54 525 02 0010 54 01	Erdőgazdasági gépésztechnikus	
					31 521 04 0000 00 00	Erdőgazdasági gépkezelő	
					31 623 01 0100 21 02	Erdőművelő	
					31 623 01 0100 31 02	Erdőőr	
					31 623 01 0100 31 03	Fakitermelő	
					31 623 01 0001 33 01	Lakott-területi fakitermelő	
					31 623 01 0100 21 03	Motorfűrész-kezelő	
					31 521 04 0100 31 05	Többfunkciós fakitermelőgép kezelője	
					54 625 01 0100 31 01	Vadász, vadtenyésztő	
					54 625 01 0000 00 00	Vadgazdálkodási technikus	
Dr. Nikl János	Okleveles agrármérnök, Okleveles állattenyésztési szakmérnök, Mezőgazdaságtudományi doktor	főfalugazdász, osztályvezető	Vas Megyei MgSzH Földművelésügyi Igazgatóság 06-94/506-760	9738 Tömörd Fő u. 86. 06-94/365-276	52 6201 02	Agrárkörnyezet-gazda	2013. február 1.
					21 6203 01	Állatgondozó	
					31 6203 02	Állattenyésztő (az állatfaj megjelölésével)	
					52 6203 01	Állattenyésztő és állategészségügyi technikus	
					31 6203 10	Általános állattenyésztő	
					32 6201 01	Aranykalászos gazda	
					53 6203 01	Baromfi- és kisállattenyésztő szaktechnikus	
					21 6201 01	Ezüstkalászos gazda	
					33 6201 01	Gazda	
					21 6201 02	Mezőgazdasági munkás	
					52 6201 01	Mezőgazdasági technikus	
					32 6201 02	Mezőgazdasági vállalkozó	
					53 6203 05	Szarvasmarha-tenyésztő szaktechnikus	
					53 6208 01	Takarmányozási szaktechnikus	
					31 6203 09	Tenyészállatteljesítmény-vizsgáló	
					53 6203 06	Törzskönyvező szaktechnikus	
Oláh Péter	Okleveles mezőgazdasági gépész üzemmérnök, Ingatlanvagyon-értékelő és közvetítő	műszaki vezető	Nyírség-Agro 97 Kft. 06-70/380-68-31	4080 Hajdúnánás Kossuth u. 33/a. 06-70/380-68-27	34 6280 01	Állattartó-telepi gépész	2013. február 1.
					21 6280 04	Állattenyésztési gépkezelő (a gép megjelölésével)	
					32 6201 01	Aranykalászos gazda	
					21 6201 01	Ezüstkalászos gazda	
					31 6280 02	Fakitermelési gépkezelő	
					21 6280 03	Fűrészipari gépkezelő	
					33 6201 01	Gazda	
					34 6280 03	Kertészeti gépész	
					21 6207 04	Kerti munkás	
					31 6280 03	Közelítőgép-kezelő	
					33 6280 01	Mezőgazdasági gépész	
					34 6280 04	Mezőgazdasági gépjavító (a tevékenység megjelölésével)	
					31 6280 10	Mezőgazdasági gépkezelő (a gép megjelölésével)	
					33 6249 03	Mezőgazdasági kovács (mezőgazdasági munkagépjavító kovács)	
					21 6201 02	Mezőgazdasági munkás	
					31 6280 07	Növénytermesztő gépész	
Ott György Gábor	Erdőgazdálkodási technikus, Okleveles műszaki oktató, Okleveles műszaki szakoktató, Faipari mérnök	szakoktató-tanár	Marcali Városi Önkormányzat Széchenyi Zsigmond Szakközép- és Szakiskolája 06-85/314-051	8649 Balatonberény Ady Endre u. 53. 06-30/686-53-65	31 623 01 0100 21 01	Erdei melléktermékgyűjtő és -hasznosító	2013. december 22.
					31 623 01 0100 31 01	Erdészeti növényvédő	
					31 623 01 1000 00 00	Erdészeti szakmunkás	
					54 623 01 0000 00 00	Erdésztechnikus	
					31 623 01 0100 21 02	Erdőművelő	
					31 623 01 0100 31 02	Erdőőr	
					31 623 01 0100 31 03	Fakitermelő	
					31 623 01 0100 21 03	Motorfűrész-kezelő	
Palkó László	Mezőgazdasági mérnök, állattenyésztő szak, Okleveles mérnöktanár,	szaktanár	Bársony István Mezőgazdasági Szakközépiskola, Szakiskola és Kollégium a Csong-	6640 Csongrád Szűk u. 15. 06-70/702-54-42	21 6203 01	Állatgondozó	2013. február 1.
					31 6203 02	Állattenyésztő (az állatfaj megjelölésével)	
					52 6203 01	Állattenyésztő és állategészségügyi technikus	

Jelen dokumentum a Magyar Közlöny Lap- és Könyvkiadó tulajdona, további üzleti célú felhasználása tilos!

név	végzettség	beosztás	munkahely	lakcím, telefonszám	szakképesítés vizsgaelnöki tevékenységre OKJ száma	megnevezése	érvényességi idő
	Vadgazdálkodási okleveles szakmérnök		rádi Oktatási Központ Tagintézménye 06-63/570-820		33 6201 01	Gazda	
					33 6203 02	Vadász, vadtenyésztő	
					52 6203 02	Vadgazdálkodási technikus	
Dr. Papp Tibor	Okleveles öntözéses növénytermesztési szaktechnikus, Okleveles agrármérnök, Mezőgazdaságtudományi doktor	nyugdíjas		5600 Békéscsaba Aulich u. 16. 06-30/206-97-30	52 6201 02	Agrárkörnyezet-gazda	2013. február 1.
					21 6203 01	Állatgondozó	
					31 6203 02	Állattenyésztő (szarvasmarha, sertés, juh, ló)	
					31 6203 10	Általános állattenyésztő	
					32 6201 01	Aranykalászos gazda	
					53 6203 01	Baromfi- és kisállattenyésztő szaktechnikus	
					21 6201 01	Ezüstkalászos gazda	
					33 6201 01	Gazda	
					53 6203 02	Juhtenyésztő szaktechnikus	
					31 6203 05	Lótenyésztő	
					33 6280 01	Mezőgazdasági gépész	
					21 6201 02	Mezőgazdasági munkás	
					53 6203 04	Sertéstenyésztő szaktechnikus	
					53 6203 05	Szarvasmarha-tenyésztő szaktechnikus	
					53 6208 01	Takarmányozási szaktechnikus	
					34 6206 02	Vetőmagtermesztő és -minősítő	
Pappné Somodi Ágnes	Kertészmérnök, Okleveles agrármérnök, Mezőgazdasági mérnöki-tanár	tanár	Hódmezővásárhelyi Integrált Szakképző Központ, Szakiskola és Szakközépiskola, Gregus Máté Tagintézmény, Hódmezővásárhely 06-62/535-481	6800 Hódmezővásárhely Bánát u. 12. 06-70/866-53-30	33 621 02 0100 31 01	Aranykalászos gazda	2010. május 18. – 2015. május 15.
					33 622 01 1000 00 00	Dísznövénykertész	
					33 621 02 0100 21 01	Ezüstkalászos gazda	
					33 622 01 0100 21 01	Faiskolai munkás	
					33 622 01 0100 31 01	Faiskolai termesztő	
					33 621 02 1000 00 00	Gazda	
					31 622 01 0010 31 02	Gyümölcstermesztő	
					54 622 01 0100 31 02	Kertfenntartó	
					31 622 01 0100 21 04	Kerti munkás	
					33 621 02 0100 21 02	Mezőgazdasági munkás	
					54 621 02 0100 31 01	Mezőgazdasági vállalkozó	
					33 622 01 0100 31 03	Növényházi dísznövénytermesztő	
					54 622 01 0100 21 01	Parkgondozó	
					33 622 01 0100 31 04	Szabadföldi dísznövénytermesztő	
					31 622 01 0010 31 03	Szőlőtermesztő	
					54 622 01 0100 31 03	Temetőkertész	
					31 622 01 0010 31 04	Zöldségtermesztő	
Pataki János Tamás	Okleveles erdőmérnök, Okleveles erdőmérnök-tanár, Szakvizsgázott pedagógus	szakképzési főtanácsos	Magyar Agrárkamara Budapest 06-30/298-09-94	5100 Jászberény Wittmann u. 3. 06-30/222-64-07 06-57/889-284	31 623 01 1000 00 00	Erdészeti szakmunkás	2011. február 16. – 2016. február 15.
					54 623 01 0000 00 00	Erdésztechnikus	
					55 623 01 0000 00 00	Erdőgazda	
					31 623 01 0100 21 02	Erdőművelő	
					31 623 01 0100 31 02	Erdőőr	
					31 623 01 0100 31 03	Fakitermelő	
					31 623 01 0001 33 01	Lakott-területi fakitermelő	
					31 623 01 0100 21 03	Motorfűrész-kezelő	
Dr. Pálinkó Mihály	Okleveles mezőgazdasági gépészmérnök, Okleveles mezőgazdasági energiagazdálkodási szakmérnök, Mezőgazdasági műszaki doktor	mérnök-tanár	Kiss Ferenc Erdészeti Szakközépiskola 06-62/548-930	6800 Hódmezővásárhely Kaszap u. 16. II/7. 06-62/246-129 06-70/286-62-74	31 521 01 0001 33 01	Dieseladagoló-javító	2013. december 22.
					31 521 01 0010 31 01	Erdészeti gépszerelő, gépjavító	
					54 525 02 0010 54 01	Erdőgazdasági gépésztechnikus	
					31 521 01 0001 33 02	Erő- és munkagépjavító	
					31 521 19 0010 31 01	Fejő- és tejkezelőgép kezelője	
					31 521 01 0001 33 03	Hidraulika-javító	
					31 521 01 0001 33 04	Járműelektromos szerelő	
					31 521 19 0010 31 02	Keltetőgép kezelő	
					31 521 19 0010 31 03	Kertészeti gép kezelő	
					31 521 01 0010 31 02	Kertészeti gépszerelő, gépjavító	
					31 521 19 0010 31 04	Majorgép-kezelő	
					31 521 19 0010 31 05	Meliorációs, kert- és parképítőgép kezelő	
					31 521 19 0010 31 06	Mezőgazdasági erő- és munkagépkezelő	
					54 525 02 0010 54 02	Mezőgazdasági gépésztechnikus	
					31 521 01 0010 31 03	Mezőgazdasági gépszerelő, gépjavító	
					31 521 19 0010 31 07	Mezőgazdasági rakodógépkezelő	
					31 521 19 0010 31 08	Mezőgazdasági szárítóüzemi gépkezelő	
					31 521 19 0010 31 09	Növényvédelmi gépkezelő	
					31 521 19 0010 31 10	Önjáró betakarítógép kezelője	

Jelen dokumentum a Magyar Közlöny Lap- és Könyvkiadó tulajdona, további üzleti célú felhasználása tilos!

név	**végzettség**	**beosztás**	**munkahely**	**lakcím, telefonszám**	**szakképesítés vizsgaelnöki tevékenységre**		**érvényességi idő**
					OKJ száma	**megnevezése**	
Dr. Pásztor Mihály	Okleveles agrármérnök, Biológiai tudományok kandidátusa, Természettudományi doktor	nyugdíjas		2100 Gödöllő Remsey J. krt. 2. 06-28/420-774 06-20/486-01-35	52 6201 02	Agrárkörnyezet-gazda	2012. február 1.
					52 6203 01	Állattenyésztő és állategészségügyi technikus	
					32 6201 01	Aranykalászos gazda	
					21 6201 01	Ezüstkalászos gazda	
					52 5452 02	Mezőgazdasági gépésztechnikus	
					52 6201 01	Mezőgazdasági technikus	
					52 6206 01	Növénytermesztő és növényvédelmi technikus	
					53 6208 01	Takarmányozási szaktechnikus	
					34 6206 02	Vetőmagtermesztő és -minősítő	
Petrás László	Okleveles mezőgazdasági gépészmérnök, Okleveles mérnöktanár	ügyvezető igazgató	Szécsényi AGRO - HELP Mezőgazdasági Oktató, Termelő és Értékesítő Közhasznú Társaság	3170 Szécsény Varsányi út 2/E. 06-32/371-062 06-30/934-65-90	31 521 20 0010 31 01	Állattenyésztési gépüzemeltető, gépkarbantartó	2011. február 16. – 2016. február 15.
					33 621 02 0100 31 01	Aranykalászos gazda	
					31 521 01 0001 33 01	Dieseladagoló-javító	
					31 521 01 0010 31 01	Erdészeti gépszerelő, gépjavító	
					31 521 20 0010 31 02	Erdészeti gépüzemeltető, gépkarbantartó	
					31 521 04 0100 31 03	Erdészeti közelítőgép kezelője	
					31 521 04 0100 31 04	Erdészeti rakodógép kezelője	
					54 525 02 0010 54 01	Erdőgazdasági gépésztechnikus	
					31 521 04 0000 00 00	Erdőgazdasági gépkezelő	
					31 521 01 0001 33 02	Erő- és munkagépjavító	
					33 621 02 0100 21 01	Ezüstkalászos gazda	
					31 521 19 0010 31 01	Fejő- és tejkezelőgép kezelője	
					31 521 01 0001 33 03	Hidraulika-javító	
					31 521 01 0001 33 04	Járműelektromos szerelő	
					31 521 19 0010 31 02	Keltetőgép kezelő	
					31 521 19 0010 31 03	Kertészeti gép kezelő	
					31 521 01 0010 31 02	Kertészeti gépszerelő, gépjavító	
					31 521 20 0010 31 03	Kertészeti gépüzemeltető, gépkarbantartó	
					31 521 19 0010 31 04	Majorgép-kezelő	
					31 521 19 0010 31 05	Meliorációs, kert- és parképítőgép kezelő	
					31 521 19 0010 31 06	Mezőgazdasági erő- és munkagépkezelő	
					54 525 02 0010 54 02	Mezőgazdasági gépésztechnikus	
					31 521 01 0010 31 03	Mezőgazdasági gépszerelő, gépjavító	
					33 521 06 0010 33 01	Mezőgazdasági munkagépjavító kovács	
					33 621 02 0100 21 02	Mezőgazdasági munkás	
					31 521 19 0010 31 07	Mezőgazdasági rakodógépkezelő	
					31 521 19 0010 31 08	Mezőgazdasági szárítóüzemi gépkezelő	
					54 621 02 0100 31 01	Mezőgazdasági vállalkozó	
					31 521 20 0010 31 04	Növénytermesztési gépüzemeltető, gépkarbantartó	
					31 521 19 0010 31 09	Növényvédelmi gépkezelő	
					31 521 19 0010 31 10	Önjáró betakarítógép kezelője	
					33 521 06 0010 33 02	Patkolókovács	
					31 521 04 0100 31 05	Többfunkciós fakitermelőgép kezelője	
Dr. Pham Van Tan	Okleveles kertészmérnök, Okleveles kertészmérnök tanár, Kertészeti egyetemi doktor, Mezőgazdasági tudomány kandidátusa, Virágkötő	kertészmérnök-tanár	Magyar Gyula Kertészeti Szakközépiskola és Szakiskola 06-1/261-86-95	1172 Budapest Dormánd u. 11. 06-30/394-42-01	33 622 01 1000 00 00	Dísznövénykertész	2011. február 16. – 2016. február 15.
					33 622 01 0100 21 01	Faiskolai munkás	
					33 622 01 0100 31 01	Faiskolai termesztő	
					31 622 01 0100 21 01	Fűszernövény-termesztő	
					54 622 01 0100 31 01	Golfpálya-fenntartó	
					31 622 01 0100 21 03	Gyógynövénytermesztő	
					31 622 01 0010 31 02	Gyümölcstermesztő	
					54 622 01 0100 33 01	Kertépítő	
					54 622 01 0100 31 02	Kertfenntartó	
					31 622 01 0100 21 04	Kerti munkás	
					33 622 01 0100 31 02	Mikroszaporító	
					33 622 01 0100 31 03	Növényházi dísznövénytermesztő	
					54 622 01 0000 00 00	Parképítő és -fenntartó technikus	
					54 622 01 0100 21 01	Parkgondozó	
					33 622 01 0100 31 04	Szabadföldi dísznövénytermesztő	
					31 622 01 0010 31 03	Szőlőtermesztő	
					33 622 01 0100 21 02	Szövettenyésztő	
					54 622 01 0100 31 03	Temetőkertész	

Jelen dokumentum a Magyar Közlöny Lap- és Könyvkiadó tulajdona, további üzleti célú felhasználása tilos!

név	végzettség	beosztás	munkahely	lakcím, telefonszám	szakképesítés vizsgaelnöki tevékenységre OKJ száma	megnevezése	érvényességi idő
					33 215 02 0100 31 01	Virágbolti eladó	
					33 215 02 0100 33 01	Virágdekoratőr	
					33 215 02 0100 33 02	Virágkereskedő	
					33 215 02 0100 31 02	Virágkötő	
					33 215 02 0000 00 00	Virágkötő, -berendező, virágkereskedő	
					31 622 01 0010 31 04	Zöldségtermesztő	
Pogány László	Okleveles növénytermesztési szaktechnikus, Kazánfűtő, Üzletvezető, Felsőfokú külkereskedelmi áruforgalmi szakképesítés, Nevelőtanár, Tanügyigazgatási szakértő	nyugdíjas		3300 Eger Malomárok út 57. II/14. 06-36/325-144 06-30/239-74-27	31 621 01 0100 21 01	Állattartó-telepi munkás	2011. február 16. – 2016. február 15.
					31 621 03 0010 31 01	Állattenyésztő (baromfi és kisállat)	
					31 621 03 0010 31 02	Állattenyésztő (juh és kecske)	
					31 621 03 0010 31 03	Állattenyésztő (sertés)	
					31 621 03 0010 31 04	Állattenyésztő (szarvasmarha)	
					33 621 02 0100 21 01	Ezüstkalászos gazda	
					31 622 01 0010 31 02	Gyümölcstermesztő	
					31 621 01 0010 31 03	Haszonállat-gondozó	
					33 621 02 0100 21 02	Mezőgazdasági munkás	
					54 621 02 0100 31 01	Mezőgazdasági vállalkozó	
					54 622 01 0100 21 01	Parkgondozó	
					31 622 01 0010 31 03	Szőlőtermesztő	
Pólyáné Csenyus Ágnes Rita	Okleveles kertész üzemmérnök, Okleveles mezőgazdasági munka- és üzemszervező szakmérnök, Okleveles mérnöktanár, Okleveles gazdasági agrármérnök	tanár	VM DASzK Szakképző Iskola - Teleki Zsigmond Mezőgazdasági Szakképző Iskola és Kollégium, Villány 06-72/492-534	7800 Siklós Arany János utca 59. 06-30/927-52-52 06-72/351-023	33 215 02 0000 00 00	Virágkötő, -berendező, virágkereskedő	2011. február 16. – 2016. február 15.
					33 215 02 0100 31 01	Virágbolti eladó	
					33 215 02 0100 31 02	Virágkötő	
					33 215 02 0100 33 01	Virágdekoratőr	
					33 215 02 0100 33 02	Virágkereskedő	
					54 621 01 0000 00 00	Agrár-közgazdasági és -áruforgalmazó technikus	
					55 621 01 0010 55 01	Agrárkeresekedelmi menedzser-asszisztens	
					54 621 02 0100 31 01	Mezőgazdasági vállalkozó	
					55 621 02 0010 55 02	Gyógynövény- és fűszernövénytermesztő és -feldolgozó	
					33 622 01 1000 00 00	Dísznövénykertész	
					33 622 01 0100 21 01	Faiskolai munkás	
					33 622 01 0100 31 01	Faiskolai termesztő	
					33 622 01 0100 31 02	Mikroszaporító	
					33 622 01 0100 31 03	Növényházi dísznövénytermesztő	
					33 622 01 0100 31 04	Szabadföldi dísznövénytermesztő	
					33 622 01 0100 21 02	Szövettenyésztő	
					31 622 01 0100 21 01	Fűszernövény-termesztő	
					31 622 01 0100 21 02	Gombatermesztő	
					31 622 01 0100 21 03	Gyógynövénytermesztő	
					31 622 01 0100 21 04	Kerti munkás	
					31 622 01 0010 31 02	Gyümölcstermesztő	
					31 622 01 0010 31 03	Szőlőtermesztő	
					31 622 01 0010 31 04	Zöldségtermesztő	
					54 621 04 0100 31 03	Vetőmagtermesztő	
					54 621 04 0010 54 01	Kertész és növényvédelmi technikus	
					54 622 01 0100 31 02	Kertfenntartó	
					54 621 04 0100 31 02	Növényvédő és méregraktárkezelő	
					54 622 01 0100 21 01	Parkgondozó	
Pósa Gábor	Okleveles mezőgazdasági gépész üzemmérnök, Nevelőtanár, Számítástechnikai szakmérnök, Állami angol középfokú nyelvvizsga, Okleveles mezőgazdasági gépészmérnök (település-üzemeltető szakirány), Szakoktató (közlekedési ismeretek)	tanár	Csiha Győző Általános, Közép- és Szakképző Iskola 06-52/570-533	4080 Hajdúnánás Ady E. krt. 19. II/5. 06-70/453-62-72	34 6280 01	Állattartó-telepi gépész	2013. február 1.
					21 6280 04	Állattenyésztési gépkezelő (a gép megjelölésével)	
					32 6201 01	Aranykalászos gazda	
					21 6201 01	Ezüstkalászos gazda	
					31 6280 02	Fakitermelési gépkezelő	
					21 6280 03	Fűrészipari gépkezelő	
					33 6201 01	Gazda	
					34 6280 03	Kertészeti gépész	
					21 6207 04	Kerti munkás	
					31 6280 03	Közelítőgép-kezelő	
					33 6280 01	Mezőgazdasági gépész	
					52 5452 02	Mezőgazdasági gépésztechnikus	
					34 6280 04	Mezőgazdasági gépjavító (a tevékenység megjelölésével)	
					53 5452 01	Mezőgazdasági gépjavító szaktechnikus	

Jelen dokumentum a Magyar Közlöny Lap- és Könyvkiadó tulajdona, további üzleti célú felhasználása tilos!

név	végzettség	beosztás	munkahely	lakcím, telefonszám	szakképesítés vizsgaelnöki tevékenységre OKJ száma	megnevezése	érvényességi idő
					31 6280 10	Mezőgazdasági gépkezelő (a gép megjelölésével)	
					53 5452 02	Mezőgazdasági gépüzemeltető szaktechnikus	
					33 6249 03	Mezőgazdasági kovács (mezőgazdasági munkagépjavító kovács)	
					21 6201 02	Mezőgazdasági munkás	
					53 5452 03	Mezőgazdasági szervizüzemi szaktechnikus	
					31 6280 07	Növénytermesztő gépész	
Prokopp József	Okleveles kertészmérnök	nyugdíjas		2092 Budakeszi Kert u. 5. 06-23/450-435 06-30/676-98-23	32 6201 01	Aranykalászos gazda	2012. február 1.
					31 6207 01	Dísznövény- és zöldségtermesztő	
					33 6207 01	Dísznövénykertész	
					21 6207 01	Dísznövénytermelő	
					53 6207 01	Dísznövénytermesztő szaktechnikus	
					21 6201 01	Ezüstkalászos gazda	
					21 6207 03	Gyümölcstermelő	
					53 6207 02	Gyümölcstermesztő és -feldolgozó szaktechnikus	
					33 6207 03	Kertész	
					52 6207 01	Kertész- és növényvédelmi technikus	
					21 6207 04	Kerti munkás	
					52 6206 01	Növénytermesztő és növényvédelmi technikus	
					53 6207 03	Szőlész-borász szaktechnikus	
					31 6207 02	Szőlő- és gyümölcstermesztő	
					21 6207 06	Szőlőtermelő	
					21 6207 08	Zöldség- és fűszernövénytermelő	
					53 6207 05	Zöldségtermesztő és -feldolgozó szaktechnikus	
Puskás Mihály	Okleveles erdőmérnök, Mezőgazdasági szakirányú közgazdasági szakokleveles mérnök, Okleveles könyvvizsgáló	ügyvezető igazgató	Tiszántúli Első Hitelszövetkezet 06-52/311-378	4028 Debrecen Apafi u. 74/B. 06-30/515-92-18	31 521 04 0100 31 01	Erdészeti felkészítőgép kezelője	2013. december 22.
					31 521 04 0100 31 02	Erdészeti kötélpálya kezelője	
					31 521 04 0100 31 03	Erdészeti közelítőgép kezelője	
					31 521 04 0100 31 04	Erdészeti rakodógép kezelője	
					31 623 01 1000 00 00	Erdészeti szakmunkás	
					54 623 01 0000 00 00	Erdésztechnikus	
					31 521 04 0000 00 00	Erdőgazdasági gépkezelő	
					31 623 01 0100 31 03	Fakitermelő	
					31 623 01 0001 33 01	Lakott-területi fakitermelő	
					54 621 02 0100 31 01	Mezőgazdasági vállalkozó	
					31 623 01 0100 21 03	Motorfűrész-kezelő	
					31 521 04 0100 31 05	Többfunkciós fakitermelőgép kezelője	
Puskás Zoltán	Okleveles erdőmérnök, Pénzügyi vállalkozási szakértő	erdészeti igazgató	SEFAG Zrt. Barcsi Erdészet 06-82/565-911	7570 Barcs Vörösmarty u. 14/2. 06-30/901-86-11	31 623 01 0100 21 01	Erdei melléktermékgyűjtő és -hasznosító	2013. december 22.
					31 521 04 0100 31 01	Erdészeti felkészítőgép kezelője	
					31 521 04 0100 31 02	Erdészeti kötélpálya kezelője	
					31 521 04 0100 31 03	Erdészeti közelítőgép kezelője	
					31 623 01 0100 31 01	Erdészeti növényvédő	
					31 521 04 0100 31 04	Erdészeti rakodógép kezelője	
					31 623 01 1000 00 00	Erdészeti szakmunkás	
					54 623 01 0000 00 00	Erdésztechnikus	
					31 521 04 0000 00 00	Erdőgazdasági gépkezelő	
					31 623 01 0100 21 02	Erdőművelő	
					31 623 01 0100 31 02	Erdőőr	
					33 622 01 0100 21 01	Faiskolai munkás	
					33 622 01 0100 31 01	Faiskolai termesztő	
					31 623 01 0100 31 03	Fakitermelő	
					31 623 01 0001 33 01	Lakott-területi fakitermelő	
					31 623 01 0100 21 03	Motorfűrész-kezelő	
					31 521 04 0100 31 05	Többfunkciós fakitermelőgép kezelője	
					54 625 01 0100 31 01	Vadász, vadtenyésztő	
					54 625 01 0000 00 00	Vadgazdálkodási technikus	
Pusztai Lajos	Okleveles mezőgazdasági gépészmérnök, Okleveles mezőgazdasági energiagazdálkodási szakmérnök,	műszaki főágazat-vezető	Vasi Agro-Pannónia Kft. Szombathely 06-94/508-870	9700 Szombathely Szabó Ervin u. 16. 09-70/376-38-74	31 521 20 0010 31 01	Állattenyésztési gépüzemeltető, gépkarbantartó	2014. november 27.
					31 521 01 0010 31 01	Erdészeti gépszerelő, gépjavító	
					31 521 20 0010 31 02	Erdészeti gépüzemeltető, gépkarbantartó	
					31 521 04 0100 31 04	Erdészeti rakodógép kezelője	
					31 521 01 0001 33 02	Erő- és munkagépjavító	

Jelen dokumentum a Magyar Közlöny Lap- és Könyvkiadó tulajdona, további üzleti célú felhasználása tilos!

név	végzettség	beosztás	munkahely	lakcím, telefonszám	szakképesítés vizsgaelnöki tevékenységre OKJ száma	megnevezése	érvényességi idő
	Munkavédelmi technikus				31 521 19 0010 31 01	Fejő- és tejkezelőgép kezelője	
					31 521 01 0001 33 03	Hidraulika-javító	
					31 521 19 0010 31 06	Mezőgazdasági erő- és munkagépkezelő	
					31 521 01 0010 31 03	Mezőgazdasági gépszerelő, gépjavító	
					31 521 19 0010 31 07	Mezőgazdasági rakodógépkezelő	
					31 521 19 0010 31 08	Mezőgazdasági szárítóüzemi gépkezelő	
					31 521 20 0010 31 04	Növénytermesztési gépüzemeltető, gépkarbantartó	
					31 521 19 0010 31 09	Növényvédelmi gépkezelő	
					31 521 19 0010 31 10	Önjáró betakarítógép kezelője	
Püski Jánosné (Láza Ilona)	Mérlegképes könyvelői szakvizsga, Adótanácsadói szakvizsga, Gazdasági mérnök	főkönyvelő	Oszt-Szoroz Könyvelő Iroda Bt. Békéscsaba 06-66/442-945	5600 Békéscsaba Toldi u. 14. 06-70/424-74-95	55 621 01 0010 55 01	Agrárkeresekedelmi menedzser-asszisztens	2014. szeptember 3.
Rácz Albert	Okleveles erdőmérnök	erdőfelügyelő	BKM-i MgSZH Erdészeti Igazgatóság Szegedi Erdőfelügyeleti és Hatósági Osztály	6783 Ásotthalom I. kerület 1. 06-30/475-82-18	31 623 01 0100 21 01	Erdei melléktermékgyűjtő és -hasznosító	2011. február 16. – 2016. február 15.
					31 623 01 1000 00 00	Erdészeti szakmunkás	
					31 623 01 0100 21 02	Erdőművelő	
					31 623 01 0100 31 02	Erdőőr	
					31 623 01 0100 31 03	Fakitermelő	
					31 623 01 0100 21 03	Motorfűrész-kezelő	
Ráczné dr. Rózsa Katalin	Okleveles agrármérnök, Mezőgazdaságtudományi doktor	Igazgatóhelyettes	Dunántúli Agrárszakképző Központ Csapó Dániel Középiskola, Mezőgazdasági Szakképző Iskola és Kollégium, Szekszárd 06-74/311-277	7100 Szekszárd Hosszúvölgy u. 37-39. 06-20/204-35-35	52 621 01 1000 00 00	Agrárkörnyezet-gazda	2013. december 22.
					54 621 02 0010 54 01	Agrárrendész	
					31 621 01 0100 21 01	Állattartó-telepi munkás	
					31 621 03 0010 31 03	Állattenyésztő (sertés)	
					31 621 03 0010 31 04	Állattenyésztő (szarvasmarha)	
					54 621 03 0010 54 02	Állattenyésztő technikus	
					33 621 02 0100 31 01	Aranykalászos gazda	
					52 621 01 0100 31 01	Bioállat-tartó és tenyésztő	
					52 621 01 0100 31 02	Biomasszaelőállító	
					52 621 01 0100 31 03	Bionövény-termesztő	
					33 621 02 0100 21 01	Ezüstkalászos gazda	
					33 621 02 1000 00 00	Gazda	
					55 621 02 0010 55 02	Gyógynövény- és fűszernövénytermesztő és -feldolgozó	
					33 621 02 0100 21 02	Mezőgazdasági munkás	
					54 621 02 0010 54 02	Mezőgazdasági technikus	
					54 621 02 0100 31 01	Mezőgazdasági vállalkozó	
					52 621 01 0100 33 01	Ökogazda	
					55 621 02 0010 55 06	Ökológiai gazdálkodó	
					54 621 02 0010 54 03	Vidékfejlesztési technikus	
Rencsiné Ágh Márta	Okleveles erdőmérnök-tanár	humánpolitikai osztályvezetőhelyettes	Északerdő Zrt. 06-46/501-501	3907 Tállya Gesztenyesor u. 36. 06-46/501-516 06-30/825-32-02	34 6280 02	Erdészeti gépész	2013. február 1.
					33 6262 01	Erdészeti szakmunkás	
					54 6262 01	Erdésztechnikus	
					21 6262 01	Erdőművelő	
					32 6207 01	Faiskolaiszaporítóanyag-előállító	
					21 6207 02	Faiskola-kezelő	
					31 6280 02	Fakitermelési gépkezelő	
					31 6262 01	Fakitermelő	
					34 6262 01	Lakott területi fakitermelő	
					21 6280 02	Motorfűrész-kezelő	
					33 6203 02	Vadász, vadtenyésztő	
					52 6203 02	Vadgazdálkodási technikus	
Román József	Okleveles erdőmérnök Okleveles fahasználati és faanyagmozgatási szakmérnök	vadgazdálkodási igazgató	TAEG Tanulmányi Erdőgazdaság Zrt. 06-99/506-837	9423 Ágfalva Gyógy u. 8/B. 06-99/523-872 06-30/946-67-32	33 6262 01	Erdészeti szakmunkás	2013. február 1.
					31 6280 01	Erdészetikötélpálya-kezelő	
					52 6262 01	Erdésztechnikus	
					21 6262 01	Erdőművelő	
					32 5262 01	Faanyag-minősítő	
					31 5262 03	Fafeldolgozó	
					52 5411 05	Fafeldolgozó technikus	
					31 6280 02	Fakitermelési gépkezelő	
					31 6262 01	Fakitermelő	
					21 5262 01	Famegmunkáló	
					21 6280 03	Fűrészipari gépkezelő	
					32 5233 01	Fűrészipari szerszámélező	
					31 6280 03	Közelítőgép-kezelő	
					34 6262 01	Lakott területi fakitermelő	
					21 6280 02	Motorfűrész-kezelő	
					33 6203 02	Vadász, vadtenyésztő	

Jelen dokumentum a Magyar Közlöny Lap- és Könyvkiadó tulajdona, további üzleti célú felhasználása tilos!

név	végzettség	beosztás	munkahely	lakcím, telefonszám	szakképesítés vizsgaelnöki tevékenységre OKJ száma	megnevezése	érvényességi idő
					52 6203 02	Vadgazdálkodási technikus	
Roszkos Zoltán Ákos	Okleveles agrármérnök, Okleveles mezőgazdasági vállalkozásszervezői szakmérnök, Okleveles növényvédelmi szakmérnök, Talajtani okleveles szakmérnök	családi gazdálkodó	Roszkos Családi Gazdaság, Tótkomlós 06-68/462-545	5940 Tótkomlós Fő u. 14. 06-30/606-61-63 06-68/462-545	33 621 02 0100 31 01	Aranykalászos gazda	2014. szeptember 3.
					33 621 02 0100 21 01	Ezüstkalászos gazda	
					33 621 02 1000 00 00	Gazda	
					54 621 04 0010 54 01	Kertész és növényvédelmi technikus	
					33 621 02 0100 21 02	Mezőgazdasági munkás	
					54 621 04 0100 31 01	Növénytermesztő	
					54 621 04 0010 54 02	Növénytermesztő és növényvédelmi technikus	
					54 621 04 0100 31 02	Növényvédő és méregraktárkezelő	
Rottenhoffer Lajos Attila	Okleveles erdőmérnök, Okleveles vadgazdálkodási szakmérnök	egyéni vállalkozó		3104 Salgótarján Szécsényi út 42. 06-32/430-423 06-30/505-42-00	34 6280 02	Erdészeti gépész	2012. február 1.
					33 6262 01	Erdészeti szakmunkás	
					31 6280 01	Erdészetikötélpálya-kezelő	
					52 6262 01	Erdésztechnikus	
					21 6262 01	Erdőművelő	
					31 5262 03	Fafeldolgozó	
					32 6207 01	Faiskolaiszaporítóanyag-előállító	
					21 6207 02	Faiskola-kezelő	
					31 6280 02	Fakitermelési gépkezelő	
					31 6262 01	Fakitermelő	
					21 5262 01	Famegmunkáló	
					21 6280 03	Fűrészipari gépkezelő	
					31 6280 03	Közelítőgép-kezelő	
					34 6262 01	Lakott területi fakitermelő	
					21 6280 02	Motorfűrész-kezelő	
					33 6203 02	Vadász, vadtenyésztő	
					52 6203 02	Vadgazdálkodási technikus	
					55 6203 03	Vadgazdálkodási technológus	
Dr. Rónai Ferenc	Okleveles erdőmérnök, Okleveles erdőmérnök-tanár, Okleveles vadgazdálkodási szakmérnök, Mezőgazdaságtudományi doktor, Közoktatási vezető	igazgató	Roth Gyula Gyakorló Szakközépiskola és Kollégium 06-99/506-470	9400 Sopron Bástya u. 63/C. 06-30/959-41-39	34 6280 02	Erdészeti gépész	2012. február 1.
					52 5452 01	Erdészeti gépésztechnikus	
					33 6262 01	Erdészeti szakmunkás	
					31 6280 01	Erdészetikötélpálya-kezelő	
					54 6262 01	Erdésztechnikus	
					21 6262 01	Erdőművelő	
					31 6262 01	Fakitermelő	
					31 6280 03	Közelítőgép-kezelő	
					34 6262 01	Lakott területi fakitermelő	
					21 6280 02	Motorfűrész-kezelő	
					33 6203 02	Vadász, vadtenyésztő	
					52 6203 02	Vadgazdálkodási technikus	
Sárváry László	Okleveles gépészmérnök, Okleveles agrárgépész gazdasági szakmérnök, Okleveles mezőgazdasági gépészmérnök-tanár, Közoktatási vezető	műszaki igazgató-helyettes	Cserháti Sándor Műszaki Szakképző Iskola és Kollégium 06-93/312-383	8800 Nagykanizsa Fő u. 10–12. III/118. 06-93/311-373 06-20/398-16-60	52 6201 02	Agrárkörnyezet-gazda	2012. február 1.
					34 6280 01	Állattartó-telepi gépész	
					21 6280 04	Állattenyésztési gépkezelő (a gép megjelölésével)	
					32 6201 01	Aranykalászos gazda	
					34 6280 02	Erdészeti gépész	
					52 5452 01	Erdészeti gépésztechnikus	
					21 6201 01	Ezüstkalászos gazda	
					31 6280 02	Fakitermelési gépkezelő	
					21 6280 03	Fűrészipari gépkezelő	
					33 6201 01	Gazda	
					34 6280 03	Kertészeti gépész	
					31 6280 03	Közelítőgép-kezelő	
					33 6280 01	Mezőgazdasági gépész	
					52 5452 02	Mezőgazdasági gépésztechnikus	
					34 6280 04	Mezőgazdasági gépjavító (a tevékenység megjelölésével)	
					53 5452 01	Mezőgazdasági gépjavító szaktechnikus	
					31 6280 10	Mezőgazdasági gépkezelő (a gép megjelölésével)	
					53 5452 02	Mezőgazdasági gépüzemeltető szaktechnikus	
					33 6249 03	Mezőgazdasági kovács (a tevékenység megjelölésével)	
					21 6201 02	Mezőgazdasági munkás	
					55 5452 01	Mezőgazdasági műszaki menedzserasszisztens (a szakirány megjelölésével)	
					53 5452 03	Mezőgazdasági szervizüzemi szaktechnikus	
					52 6201 01	Mezőgazdasági technikus	

Jelen dokumentum a Magyar Közlöny Lap- és Könyvkiadó tulajdona, további üzleti célú felhasználása tilos!

név	végzettség	beosztás	munkahely	lakcím, telefonszám	szakképesítés vizsgaelnöki tevékenységre OKJ száma	megnevezése	érvényességi idő
					31 6280 07	Növénytermesztő gépész	
					34 5237 01	Vadászpuskaműves	
Sigmond Sándor	Okleveles erdőmérnök	mérnök-tanár, szakoktató	Mátészalkai Szakképző Iskola és Kollégium 06-44/311-247	4432 Nyírszőlős Csobolyó u. 22. 06-42/470-208 06-20/354-87-77	31 623 01 0100 21 01	Erdei melléktermékgyűjtő és -hasznosító	2013. december 22.
					31 521 04 0100 31 01	Erdészeti felkészítőgép kezelője	
					31 521 04 0100 31 02	Erdészeti kötélpálya kezelője	
					31 521 04 0100 31 03	Erdészeti közelítőgép kezelője	
					31 623 01 0100 31 01	Erdészeti növényvédő	
					31 521 04 0100 31 04	Erdészeti rakodógép kezelője	
					31 623 01 1000 00 00	Erdészeti szakmunkás	
					54 623 01 0000 00 00	Erdésztechnikus	
					31 521 04 0000 00 00	Erdőgazdasági gépkezelő	
					31 623 01 0100 21 02	Erdőművelő	
					31 623 01 0100 31 02	Erdőőr	
					33 622 01 0100 21 01	Faiskolai munkás	
					33 622 01 0100 31 01	Faiskolai termesztő	
					31 623 01 0100 31 03	Fakitermelő	
					31 623 01 0001 33 01	Lakott-területi fakitermelő	
					31 623 01 0100 21 03	Motorfűrész-kezelő	
					31 521 04 0100 31 05	Többfunkciós fakitermelőgép kezelője	
					54 625 01 0100 31 01	Vadász, vadtenyésztő	
					54 625 01 0000 00 00	Vadgazdálkodási technikus	
					55 621 02 0010 55 08	Vadgazdálkodási technológus	
Dr. Simándi Péter PhD	Okleveles biológia-kémia szakos középiskolai tanár, Okleveles környezetvédelmi szakmérnök	főiskolai docens	Tessedik Sámuel Főiskola Mezőgazdasági Víz- és Környezetgazdálkodási Főiskolai Kar 06-66/313-311	5540 Szarvas Bolza Pál sétány 1. 06-70/386-85-68	52 621 01 1000 00 00	Agrárkörnyezetgazda	2011. február 16. – 2016. február 15.
					33 621 02 0100 31 01	Aranykalászos gazda	
					52 621 01 0100 31 01	Bioállat-tartó és tenyésztő	
					52 621 01 0100 31 02	Biomasszaelőállító	
					52 621 01 0100 31 03	Bionövény-termesztő	
					31 623 010100 31 01	Erdészeti növényvédő	
					33 621 02 0100 21 01	Ezüstkalászos gazda	
					33 621 02 1000 00 00	Gazda	
					55 621 02 0010 55 03	Hulladékgazdálkodási technológus	
					54 621 04 0010 54 01	Kertész és növényvédelmi technikus	
					55 621 01 0010 55 05	Mezőgazdasági menedzserasszisztens	
					55 621 02 0010 55 04	Mezőgazdasági laboratóriumi szakasszisztens	
					33 621 02 0100 21 02	Mezőgazdasági munkás	
					54 621 04 0100 31 01	Növénytermesztő	
					54 621 04 0100 54 02	Növénytermesztő és növényvédelmi technikus	
					55 621 02 0010 55 05	Növénytermesztő és növényvédő technológus	
					54 621 04 0100 31 02	Növényvédő és méregraktárkezelő	
					52 621 01 0100 33 01	Ökogazda	
					55 621 02 0010 55 06	Ökológiai gazdálkodó	
					54 621 04 0100 31 03	Vetőmagtermesztő	
					54 621 02 0010 54 03	Vidékfejlesztési technikus	
Simon Péter	Okleveles mezőgazdasági gépész üzemmérnök, Okleveles mezőgazdasági gépész szakos műszaki-tanár	gyakorlati oktatásvezető	VM ASzK Szakképző Iskola - VM Középiskola, Mezőgazdasági Szakképző Iskola és Kollégium , Kétegyháza 06-66/250-311	5741 Kétegyháza Verőfény u. 25. 06-30/975-43-21	31 521 01 0001 33 01	Dieseladagoló-javító	2011. február 16. – 2016. február 15.
					31 521 01 0001 33 02	Erő- és munkagépjavító	
					31 521 01 0001 33 04	Járműelektromos szerelő	
					31 521 19 0010 31 03	Kertészeti gép kezelő	
					31 521 01 0010 31 02	Kertészeti gépszerelő, gépjavító	
					31 521 19 0010 31 05	Meliorációs, kert- és parképítőgép kezelő	
					31 521 19 0010 31 06	Mezőgazdasági erő- és munkagépkezelő	
					54 525 02 0010 54 02	Mezőgazdasági gépésztechnikus	
					31 521 01 0010 31 03	Mezőgazdasági gépszerelő, gépjavító	
					31 521 19 0010 31 07	Mezőgazdasági rakodógépkezelő	
					31 521 19 0010 31 08	Mezőgazdasági szárítóüzemi gépkezelő	
					31 521 20 0010 31 04	Növénytermesztési gépüzemeltető, gépkarbantartó	
					31 521 19 0010 31 09	Növényvédelmi gépkezelő	
					31 521 19 0010 31 10	Önjáró betakarítógép kezelője	
Sipos Tibor	Okleveles agrármérnök, Okleveles mezőgaz-	Igazgató-helyettes	Szabolcs-Szatmár-Bereg Megyei Növény- és Talajvé-	4600 Kisvárda Jókai út 12.	52 6201 02	Agrárkörnyezet-gazda	2012. február 1.
					32 6201 01	Aranykalászos gazda	
					34 6206 01	Biotermesztő	

Jelen dokumentum a Magyar Közlöny Lap- és Könyvkiadó tulajdona, további üzleti célú felhasználása tilos!

név	végzettség	beosztás	munkahely	lakcím, telefonszám	szakképesítés vizsgaelnöki tevékenységre OKJ száma	megnevezése	érvényességi idő
	dasági növényvédelmi szakmérnök		delmi Szolgálat 06-42/508-602	06-45/405-675 06-20/411-01-87	21 6207 01	Dísznövénytermelő	
					21 6201 01	Ezüstkalászos gazda	
					21 6207 02	Faiskola-kezelő	
					33 6201 01	Gazda	
					21 6207 03	Gyümölcstermelő	
					33 6207 03	Kertész	
					52 6207 01	Kertész- és növényvédelmi technikus	
					21 6207 04	Kerti munkás	
					31 6203 06	Méhész	
					21 6201 02	Mezőgazdasági munkás	
					52 6201 01	Mezőgazdasági technikus	
					32 6201 02	Mezőgazdasági vállalkozó	
					52 6206 01	Növénytermesztő és növényvédelmi technikus	
					55 6206 02	Növénytermesztő és növényvédő technológus	
					31 6206 02	Növényvédő és méregraktárkezelő	
					21 6207 05	Parkgondozó	
					21 6207 08	Zöldség- és fűszernövénytermelő	
Somogyi János	Általános gépipari technikus, Okleveles mezőgazdasági gépészmérnök, Okleveles mérnöktanár	nyugdíjas		2100 Gödöllő Fácán sor 62. II/6. 06-20/364-38-59	31 521 20 0010 31 01	Állattenyésztési gépüzemeltető, gépkarbantartó	2011. február 16. – 2016. február 15.
					31 521 04 0100 31 01	Erdészeti felkészítőgép kezelője	
					31 521 01 0010 31 01	Erdészeti gépszerelő, gépjavító	
					31 521 20 0010 31 02	Erdészeti gépüzemeltető, gépkarbantartó	
					31 521 04 0100 31 04	Erdészeti rakodógép kezelője	
					54 525 02 0010 54 01	Erdőgazdasági gépésztechnikus	
					31 521 04 0000 00 00	Erdőgazdasági gépkezelő	
					31 521 19 0010 31 03	Kertészeti gép kezelő	
					31 521 01 0010 31 02	Kertészeti gépszerelő, gépjavító	
					31 521 20 0010 31 03	Kertészeti gépüzemeltető, gépkarbantartó	
					31 521 19 0010 31 04	Majorgép-kezelő	
					31 521 19 0010 31 05	Meliorációs, kert- és parképítőgép kezelő	
					31 521 19 0010 31 06	Mezőgazdasági erő- és munkagépkezelő	
					54 525 02 0010 54 02	Mezőgazdasági gépésztechnikus	
					31 521 01 0010 31 03	Mezőgazdasági gépszerelő, gépjavító	
					31 521 19 0010 31 07	Mezőgazdasági rakodógépkezelő	
					31 521 19 0010 31 08	Mezőgazdasági szárítóüzemi gépkezelő	
					31 521 20 0010 31 04	Növénytermesztési gépüzemeltető, gépkarbantartó	
					31 521 19 0010 31 09	Növényvédelmi gépkezelő	
					31 521 19 0010 31 10	Önjáró betakarítógép kezelője	
					31 521 04 0100 31 05	Többfunkciós fakitermelőgép kezelője	
Soós András	Okleveles fizikatechnika szakos általános iskolai tanár, Fakitermelő, Ezüstkalászos gazda, Vadgazda mérnök, Vadhúsvizsgáló, Okleveles agrármérnök	gyakorlati oktatási vezető, vadászati ágazatvezető	Marcali Városi Önkormányzat Széchenyi Zsigmond Szakközép- és Szakiskola 06-85/312-051	8734 Somogyzsitfa Ady u. 8. 06-30/577-27-73	21 6203 01	Állatgondozó	2012. február 1.
					31 6203 01	Állatkerti és cirkuszi állatgondozó	
					21 6280 04	Állattenyésztési gépkezelő (fejés gépei)	
					31 6203 02	Állattenyésztő (szarvasmarha, ló, sertés, juh, kecske, baromfi, nyúl, prémes állat, kisállat)	
					52 6203 01	Állattenyésztő és állategészségügyi technikus	
					31 6203 10	Általános állattenyésztő	
					32 6201 01	Aranykalászos gazda	
					53 6203 01	Baromfi- és kisállattenyésztő szaktechnikus	
					55 6203 01	Baromfitenyésztő és -termékelőállító technológus	
					33 6262 01	Erdészeti szakmunkás	
					31 6280 01	Erdészetikötélpálya-kezelő	
					21 6262 01	Erdőművelő	
					21 6201 01	Ezüstkalászos gazda	
					31 6280 02	Fakitermelési gépkezelő	
					31 6262 01	Fakitermelő	
					31 6272 01	Halász	

Jelen dokumentum a Magyar Közlöny Lap- és Könyvkiadó tulajdona, további üzleti célú felhasználása tilos!

név	végzettség	beosztás	munkahely	lakcím, telefon-szám	szakképesítés vizsgaelnöki tevékenységre OKJ száma	megnevezése	érvényességi idő
					34 6232 01	Inszeminátor (az állatfaj megje-lölésével)	
					53 6203 02	Juhtenyésztő szaktechnikus	
					31 6203 05	Lótenyésztő	
					53 6203 03	Lótenyésztő szaktechnikus	
					51 7872 02	Lovastúra-vezető	
					31 6203 06	Méhész	
					33 6249 03	Mezőgazdasági kovács (a tevékenység megjelölésével)	
					21 6201 02	Mezőgazdasági munkás	
					32 6201 02	Mezőgazdasági vállalkozó	
					21 6280 02	Motorfűrész-kezelő	
					31 6203 09	Tenyészállatteljesítmény-vizsgáló	
					33 6203 02	Vadász, vadtenyésztő	
					52 6203 02	Vadgazdálkodási technikus	
					55 6203 03	Vadgazdálkodási technológus	
Soós Andrásné dr.	Okleveles kertész-mérnök, Okleveles kertész-mérnök-tanár, Kertész egyetemi doktor	nyugdíjas		1107 Budapest Kékvirág u. 16. IV/14. 06-30/479-31-34 06-30/838-60-08	33 621 02 0100 31 01	Aranykalászos gazda	2011. február 16. – 2016. február 15.
					33 622 01 1000 00 00	Dísznövénykertész	
					33 621 02 0100 21 01	Ezüstkalászos gazda	
					33 622 01 0100 21 01	Faiskolai munkás	
					33 622 01 0100 31 01	Faiskolai termesztő	
					31 622 01 0100 21 01	Fűszernövény-termesztő	
					33 621 02 1000 00 00	Gazda	
					54 622 01 0100 31 01	Golfpálya-fenntartó	
					31 622 01 0100 21 03	Gyógynövénytermesztő	
					31 622 01 0010 31 02	Gyümölcstermesztő	
					54 622 01 0100 33 01	Kertépítő	
					54 621 04 0010 51 01	Kertész és növényvédelmi technikus	
					54 622 01 0100 31 02	Kertfenntartó	
					31 622 01 0100 21 04	Kerti munkás	
					33 622 01 0100 31 02	Mikroszaporító	
					33 622 01 0100 31 03	Növényházi dísznövénytermesztő	
					54 622 01 0000 00 00	Parképítő és -fenntartó technikus	
					54 622 01 0100 21 01	Parkgondozó	
					33 622 01 0100 31 04	Szabadföldi dísznövénytermesztő	
					31 622 01 0010 31 03	Szőlőtermesztő	
					33 622 01 0100 21 02	Szövettenyésztő	
					54 622 01 0100 31 03	Temetőkertész	
					33 215 02 0100 31 01	Virágbolti eladó	
					33 215 02 0100 33 01	Virágdekorатőr	
					33 215 02 0100 33 02	Virágkereskedő	
					33 215 02 0100 31 02	Virágkötő	
					33 215 02 0000 00 00	Virágkötő-berendező, virágke-reskedő	
					31 622 01 0010 31 04	Zöldségtermesztő	
Soós Beatrix	Képesített élelmi-szer-analitikus, Okleveles élelmi-szermérnök (MSc), Kutyakozmetikus Okleveles élelmi-szermérnök-tanár	vezető tanácsos	Vidékfejlesztési Minisztérium Kutatás- és Oktatás-szervezési Főosztály 06-1/301-45-03	1107 Budapest Kékvirág u. 16. IV/14. 06-30/464-21-03	31 7899 01	Kutyakozmetikus	2013. február 1.
Strenner József	Okleveles kertész-mérnök, Okleveles természet-védelmi szakmérnök	nyugdíjas		8200 Veszprém Munkácsy M. 3/D. III/7. 06-88/403-322 06-70/316-80-98	31 6207 01	Dísznövény- és zöldségtermesztő	2012. február 1.
					33 6207 01	Dísznövénykertész	
					21 6207 01	Dísznövénytermelő	
					53 6207 01	Dísznövénytermesztő szaktechnikus	
					32 6207 01	Faiskolaiszaporítóanyag-előállító	
					21 6207 02	Faiskola-kezelő	
					51 6207 01	Kertépítő és -fenntartó	
					33 6207 03	Kertész	
					21 6207 04	Kerti munkás	
					52 6207 02	Parképítő és -fenntartó technikus	
					21 6207 05	Parkgondozó	
					53 6207 04	Tájépítő szaktechnikus	
					31 7862 08	Virágkötő	
					51 7862 05	Virágkötő-berendező	
Suszter Ferenc	Bűnügyi tiszt, Kriminál-kynológia szakértő	osztályvezető	ORFK Oktatási Igazgatóság 06-1/441-19-80	2120 Dunakeszi Klapka u. 19. 06-30/486-88-82	51 621 02 0010 51 01	Ebrendész	2013. december 22.
					51 621 02 0010 51 02	Kutyakiképző	

Jelen dokumentum a Magyar Közlöny Lap- és Könyvkiadó tulajdona, további üzleti célú felhasználása tilos!

név	végzettség	beosztás	munkahely	lakcím, telefonszám	szakképesítés vizsgaelnöki tevékenységre OKJ száma	szakképesítés vizsgaelnöki tevékenységre megnevezése	érvényességi idő
Szabó Béla	Agrármérnök, Okleveles agrármérnök, Növényvédelmi okleveles szakmérnök	főiskolai adjunktus	Nyíregyházi Főiskola Nyíregyháza 06-42/599-467/2601	4400 Nyíregyháza Bujtos u.22. I/1. 06-70/518-25-27	33 621 02 0100 31 01	Aranykalászos gazda	2011. február 16. – 2016. február 15.
					52 621 01 0100 31 02	Biomasszaelőállító	
					52 621 01 0100 31 03	Bionövény-termesztő	
					33 621 02 0100 21 01	Ezüstkalászos gazda	
					33 621 02 1000 00 00	Gazda	
					54 621 04 0010 54 01	Kertész és növényvédelmi technikus	
					31 622 01 0100 21 04	Kerti munkás	
					55 621 02 0010 55 04	Mezőgazdasági laboratóriumi szakassziszten	
					33 621 02 0100 21 02	Mezőgazdasági munkás	
					54 621 02 0010 54 02	Mezőgazdasági technikus	
					54 621 02 0100 31 01	Mezőgazdasági vállalkozó	
					54 621 04 0100 31 01	Növénytermesztő	
					54 621 04 0010 54 02	Növénytermesztő és növényvédelmi technikus	
					55 621 02 0010 55 05	Növénytermesztő és növényvédő technológus	
					54 621 04 0100 31 02	Növényvédő és méregraktárkezelő	
					52 621 01 0100 33 01	Ökogazda	
					55 621 02 0010 55 06	Ökológiai gazdálkodó	
					54 621 04 0100 31 03	Vetőmagtermesztő	
Szabó Endre	Okleveles zöldségtermesztési szaktechnikus, Okleveles kertészmérnök	műszaki vezető	Inter Agrárium Kft. 06-44/545-042	4700 Mátészalka József A. út 65. 06-44/418-448 06-70/378-78-09	32 6201 01	Aranykalászos gazda	2012. február 1.
					21 6201 01	Ezüstkalászos gazda	
					21 6201 02	Mezőgazdasági munkás	
					32 6201 02	Mezőgazdasági vállalkozó	
					21 6207 05	Parkgondozó	
Szabó Gábor	Okleveles kertészmérnök, Okleveles növényvédelmi szakmérnök	igazgató	Győr-Moson-Sopron Megyei MGSZH Növény- és Talajvédelmi Igazgatóság 06-96/529-330	9030 Győr Száva u. 8. 06-20/204-35-40	52 6206 01	Növénytermesztő és növényvédelmi technikus	2012. február 1.
					31 6206 02	Növényvédő és méregraktárkezelő	
Dr. Szabó Gergely Gyula	Okleveles agrármérnök, Okleveles növényvédelmi szakmérnök, Egyetemi doktor	elnök	Útkereső Kiemelten Közhasznú Egyesület Kecskemét 06-20/384-24-02	6000 Kecskemét Dellő utca 1. 06-20/384-24-02	31 621 01 0100 21 01	Állattartó-telepi munkás	2011. február 16. – 2016. február 15.
					33 621 02 0100 31 01	Aranykalászos gazda	
					52 621 01 0100 31 03	Bionövény-termesztő	
					31 623 01 0100 31 01	Erdészeti növényvédő	
					33 621 02 0100 21 01	Ezüstkalászos gazda	
					31 622 01 0010 31 02	Gyümölcstermesztő	
					31 621 01 0010 31 03	Haszonállat-gondozó	
					31 521 19 0010 31 03	Kertészeti gép kezelő	
					31 622 01 0100 21 04	Kerti munkás	
					31 521 19 0010 31 06	Mezőgazdasági erő- és munkagépkezelő	
					55 621 01 0010 55 05	Mezőgazdasági menedzserasszisztens	
					33 621 02 0100 21 02	Mezőgazdasági munkás	
					31 521 19 0010 31 07	Mezőgazdasági rakodógépkezelő	
					54 621 02 0100 31 01	Mezőgazdasági vállalkozó	
					54 621 04 0100 31 02	Növényvédő és méregraktárkezelő	
					31 521 19 0010 31 10	Önjáró betakarítógép kezelője	
					31 622 01 0010 31 03	Szőlőtermesztő	
					31 622 01 0010 31 04	Zöldségtermesztő	
Szabó István	Okleveles mezőgazdasági gépészmérnök, Okleveles agrárgépész gazdasági szakmérnök, Mezőgazdasági szaktanácsadó	főigazgató	Békés Megyei Mezőgazdasági Szakigazgatási Hivatal, Békéscsaba 06-66/528-180	5600 Békéscsaba Dobozi út 116/4. 06-20/937-38-87	55 621 01 0010 55 01	Agrárkeresekedelmi menedzserasszisztens	2014. november 27.
					54 621 01 0000 00 00	Agrár-közgazdasági és -áruforgalmazó technikus	
					31 521 20 0010 31 01	Állattenyésztési gépüzemeltető, gépkarbantartó	
					33 621 02 0100 31 01	Aranykalászos gazda	
					31 521 01 0001 33 01	Dieseladagoló-javító	
					31 521 04 0100 31 01	Erdészeti felkészítőgép kezelője	
					31 521 01 0010 31 01	Erdészeti gépszerelő, gépjavító	
					31 521 20 0010 31 02	Erdészeti gépüzemeltető, gépkarbantartó	
					31 521 04 0100 31 02	Erdészeti kötélpálya kezelője	
					31 521 04 0100 31 03	Erdészeti közelítőgép kezelője	
					31 521 04 0100 31 04	Erdészeti rakodógép kezelője	

Jelen dokumentum a Magyar Közlöny Lap- és Könyvkiadó tulajdona, további üzleti célú felhasználása tilos!

név	végzettség	beosztás	munkahely	lakcím, telefonszám	szakképesítés vizsgaelnöki tevékenységre OKJ száma	megnevezése	érvényességi idő
					54 525 02 0010 54 01	Erdőgazdasági gépésztechnikus	
					31 521 04 0000 00 00	Erdőgazdasági gépkezelő	
					31 521 01 0001 33 02	Erő- és munkagépjavító	
					33 621 02 0100 21 01	Ezüstkalászos gazda	
					31 521 19 0010 31 01	Fejő- és tejkezelőgép kezelője	
					33 621 02 1000 00 00	Gazda	
					31 521 01 0001 33 03	Hidraulika-javító	
					31 521 01 0001 33 04	Járműelektromos szerelő	
					31 521 19 0010 31 02	Keltetőgép kezelő	
					31 521 19 0010 31 03	Kertészeti gép kezelő	
					31 521 01 0010 31 02	Kertészeti gépszerelő, gépjavító	
					31 521 20 0010 31 03	Kertészeti gépüzemeltető, gépkarbantartó	
					31 521 19 0010 31 04	Majorgép-kezelő	
					31 521 19 0010 31 05	Meliorációs, kert- és parképítőgép kezelő	
					31 521 19 0010 31 06	Mezőgazdasági erő- és munkagépkezelő	
					54 525 02 0010 54 02	Mezőgazdasági gépésztechnikus	
					31 521 01 0010 31 03	Mezőgazdasági gépszerelő, gépjavító	
					55 621 01 0010 55 05	Mezőgazdasági menedzserasszisztens	
					33 521 06 0010 33 01	Mezőgazdasági munkagépjavító kovács	
					33 621 02 0100 21 02	Mezőgazdasági munkás	
					55 621 01 0010 55 06	Mezőgazdasági műszaki menedzserasszisztens	
					31 521 19 0010 31 07	Mezőgazdasági rakodógépkezelő	
					31 521 19 0010 31 08	Mezőgazdasági szárítóüzemi gépkezelő	
					54 621 02 0010 54 02	Mezőgazdasági technikus	
					54 621 02 0100 31 01	Mezőgazdasági vállalkozó	
					31 521 20 0010 31 04	Növénytermesztési gépüzemeltető, gépkarbantartó	
					31 521 19 0010 31 09	Növényvédelmi gépkezelő	
					31 521 19 0010 31 10	Önjáró betakarítógép kezelője	
					33 521 06 0010 33 02	Patkolókovács	
					31 521 04 0100 31 05	Többfunkciós fakitermelőgép kezelője	
					54 621 02 0010 54 03	Vidékfejlesztési technikus	
Szabó Tibor	Okleveles kertészmérnök, Okleveles kertészmérnök mérnöktanár, Közgazdasági szakokleveles mérnök, Növényvédő mérnök továbbképzés	mérnöktanár	VM DASzK Szakképző Iskola - Teleki Zsigmond Szakképző Iskola és Kollégium, Villány 06-72/492-534	7700 Mohács Nefelejcs utca 5. 06-20/560-68-64	33 622 01 1000 00 00	Dísznövénykertész	2011. február 16. – 2016. február 15.
					33 622 01 0100 21 01	Faiskolai munkás	
					33 622 01 0100 31 01	Faiskolai termesztő	
					31 622 01 0100 21 01	Fűszernövény-termesztő	
					31 622 01 0100 21 02	Gombatermesztő	
					31 622 01 0100 21 03	Gyógynövénytermesztő	
					31 622 01 0010 31 02	Gyümölcstermesztő	
					54 621 04 0010 54 01	Kertész és növényvédelmi technikus	
					54 622 01 0100 31 02	Kertfenntartó	
					31 622 01 0100 21 04	Kerti munkás	
					33 622 01 0100 31 02	Mikroszaporító	
					33 622 01 0100 31 03	Növényházi dísznövénytermesztő	
					54 621 04 0100 31 01	Növénytermesztő	
					54 621 04 0100 31 02	Növényvédő és méregraktárkezelő	
					54 622 01 0100 21 01	Parkgondozó	
					33 622 01 0100 31 04	Szabadföldi dísznövénytermesztő	
					31 622 01 0010 31 03	Szőlőtermesztő	
					33 622 01 0100 21 02	Szövettenyésztő	
					54 621 04 0100 31 03	Vetőmagtermesztő	
					31 622 01 0010 31 04	Zöldségtermesztő	
Szabó Zoltán	Okleveles agrármérnök, Okleveles közgazdász, Okleveles mérnöktanár, Közoktatási vezető		VM DASzK Szakképző Iskola - Ujhelyi Imre Mezőgazdasági és Közgazdasági Szakközépiskola és Kollégium, Szentlőrinc 06-73/570-107	7623 Pécs Dárda u. 3. 06-20/927-71-63	55 621 01 0010 55 01	Agrárkeresekedelmi menedzserasszisztens	2011. február 16. – 2016. február 15.
					52 621 01 1000 00 00	Agrárkörnyezetgazda	
					54 621 01 0000 00 00	Agrár-közgazdasági és -áruforgalmazó technikus	
					31 621 03 0010 31 03	Állattenyésztő (sertés)	
					31 621 03 0010 31 04	Állattenyésztő (szarvasmarha)	
					54 621 03 0010 54 02	Állattenyésztő technikus	
					33 621 02 0100 31 01	Aranykalászos gazda	
					52 621 01 0100 31 01	Bioállat-tartó és tenyésztő	

Jelen dokumentum a Magyar Közlöny Lap- és Könyvkiadó tulajdona, további üzleti célú felhasználása tilos!

név	végzettség	beosztás	munkahely	lakcím, telefonszám	szakképesítés vizsgaelnöki tevékenységre OKJ száma	megnevezése	érvényességi idő
					52 621 01 0100 31 02	Biomasszaelőállító	
					52 621 01 0100 31 03	Bionövény-termesztő	
					33 621 02 0100 21 01	Ezüstkalászos gazda	
					31 521 19 0010 31 01	Fejő- és tejkezelőgép kezelője	
					33 621 02 1000 00 00	Gazda	
					31 622 01 0010 31 02	Gyümölcstermesztő	
					31 521 19 0010 31 03	Kertészeti gép kezelő	
					55 621 01 0010 55 05	Mezőgazdasági menedzserasszisztens	
					33 621 02 0100 21 02	Mezőgazdasági munkás	
					54 621 02 0010 54 02	Mezőgazdasági technikus	
					54 621 02 0100 31 01	Mezőgazdasági vállalkozó	
					54 621 04 0100 31 01	Növénytermesztő	
					52 621 01 0100 33 01	Ökogazda	
					55 621 02 0010 55 06	Ökológiai gazdálkodó	
					54 621 02 0010 54 03	Vidékfejlesztési technikus	
					31 622 01 0010 31 04	Zöldségtermesztő	
Szabóné Koncz Zsuzsanna	Marketing- és reklámügyintéző, Marketing- és reklámmenedzser, Angol alapfokú állami nyelvvizsga (A, B) Agrármérnök, Idegenforgalmi ügyintéző, Falusi vendéglátó, Angol középfokú állami nyelvvizsga (A) Önkormányzati gazdaságszervező, (Falusi turizmus és Településmenedzser specializáció szakirány), Cukrász	oktatás-szervező, oktató, felnőttképzési ügyintéző	Rosava Bt., Baktalórántháza 06-42/352-401	4841 Jánd Tisza út 33. 06-70/337-66-48	55 621 01 0010 55 01	Agrárkeresekedelmi menedzserasszisztens	2014. szeptember 3.
Dr. Szajkó István	Okleveles növénytermesztési üzemmérnök, Okleveles agrármérnök, Okleveles agrármérnök-tanár, Mezőgazdaságtudományi doktor	mérnöktanár	Evangélikus Mezőgazdasági, Kereskedelmi és Informatikai Szakközépiskola és Kollégium	9730 Kőszeg Kórház u. 7. 06-94/360-776 06-30/902-95-69	54 621 03 0010 54 01	Állategészségügyi technikus	2011. február 16. – 2016. február 15.
					31 621 03 0010 31 01	Állattenyésztő (baromfi és kisállat)	
					31 621 03 0010 31 02	Állattenyésztő (juh és kecske)	
					31 621 03 0010 31 03	Állattenyésztő (sertés)	
					31 621 03 0010 31 04	Állattenyésztő (szarvasmarha)	
					54 621 03 0010 54 02	Állattenyésztő technikus	
					33 621 02 0100 31 01	Aranykalászos gazda	
					31 621 04 0001 31 01	Belovagló	
					33 621 02 0100 21 01	Ezüstkalászos gazda	
					33 621 02 1000 00 00	Gazda	
					31 621 04 0100 31 01	Lóápoló és -gondozó	
					31 621 04 0000 00 00	Lótartó és -tenyésztő	
					52 812 02 0000 00 00	Lovastúra-vezető	
					55 621 01 0010 55 04	Ménesgazda	
					33 621 02 0100 21 02	Mezőgazdasági munkás	
					54 621 02 0010 54 02	Mezőgazdasági technikus	
Dr. Szekeres Béla	Okleveles agrármérnök, Mezőgazdaságtudományi doktor, Külgazdasági szakirányú közgazdasági szakokleveles mérnök	nyugdíjas		1163 Budapest Kolozs u. 11. 06-1/403-13-19 0670/244-33-79	55 3434 01	Agrárkereskedelmi menedzserasszisztens	2012. február 1.
					52 3439 03	Agrár-közgazdasági és -áruforgalmazó technikus	
					31 6203 10	Általános állattenyésztő	
					32 6201 01	Aranykalászos gazda	
					34 6206 01	Biotermesztő	
					21 6207 01	Dísznövénytermelő	
					21 6201 01	Ezüstkalászos gazda	
					33 6201 01	Gazda	
					21 6206 02	Gyógynövényismerő és -termelő	
					31 6206 01	Gyógynövénytermesztő és -feldolgozó	
					21 6207 03	Gyümölcstermelő	
					31 6201 01	Mezőgazdasági gazdaasszony	
					55 6249 01	Mezőgazdasági menedzserasszisztens (a szakirány megjelölésével)	
					52 6201 01	Mezőgazdasági technikus	
					32 6201 02	Mezőgazdasági vállalkozó	

Jelen dokumentum a Magyar Közlöny Lap- és Könyvkiadó tulajdona, további üzleti célú felhasználása tilos!

név	végzettség	beosztás	munkahely	lakcím, telefonszám	szakképesítés vizsgaelnöki tevékenységre OKJ száma	megnevezése	érvényességi idő
					52 6206 01	Növénytermesztő és növényvédelmi technikus	
					53 6208 01	Takarmányozási szaktechnikus	
					34 6206 02	Vetőmagtermesztő és -minősítő	
Székely Judit	Okleveles kertészmérnök, Okleveles mérnöktanár, Okleveles vizuális kultúra - környezetkultúra szakos tanár	pedagógus	Magyar Gyula Kertészeti Szakközépiskola és Szakiskola Budapest 06-1/262-06-77	2200 Monor Móricz Zsigmond utca 40. 06-20/512-45-21	33 622 01 1000 00 00	Dísznövénykertész	2011. február 16. – 2016. február 15.
					33 622 01 0100 21 01	Faiskolai munkás	
					33 622 01 0100 31 01	Faiskolai termesztő	
					31 622 01 0100 21 01	Fűszernövény-termesztő	
					54 622 01 0100 31 01	Golfpálya-fenntartó	
					55 621 02 0010 55 02	Gyógynövény- és fűszernövénytermesztő és -feldolgozó	
					31 622 01 0100 21 03	Gyógynövénytermesztő	
					31 622 01 0010 31 02	Gyümölcstermesztő	
					54 622 01 0100 33 01	Kertépítő	
					54 622 01 0100 31 02	Kertfenntartó	
					33 622 01 0100 31 02	Mikroszaporító	
					33 622 01 0100 31 03	Növényházi dísznövénytermesztő	
					54 622 01 0000 00 00	Parképítő és -fenntartó technikus	
					54 622 01 0100 21 01	Parkgondozó	
					33 622 01 0100 31 04	Szabadföldi dísznövénytermesztő	
					31 622 01 0010 31 03	Szőlőtermesztő	
					33 622 01 0100 21 02	Szövettenyésztő	
					54 622 01 0100 31 03	Temetőkertész	
					33 215 02 0100 31 01	Virágbolti eladó	
					33 215 02 0100 33 01	Virágdekoratőr	
					33 215 02 0100 33 02	Virágkereskedő	
					33 215 02 0100 31 02	Virágkötő	
					33 215 02 0000 00 00	Virágkötő, -berendező, virágkereskedő	
					31 622 01 0010 31 04	Zöldségtermesztő	
Szél István	Okleveles mezőgazdasági gépész üzemmérnök, Vadgazdálkodási szakmérnök		egyéni vállalkozó	6097 Kunadacs Széchenyi u. 25. 06-70/453-50-56	21 6203 01	Állatgondozó	2012. február 1.
					31 6203 02	Állattenyésztő (sertés)	
					32 6201 01	Aranykalászos gazda	
					21 6201 01	Ezüstkalászos gazda	
					34 6280 03	Kertészeti gépész	
					31 6280 10	Mezőgazdasági gépkezelő (a gép megjelölésével)	
					53 5452 02	Mezőgazdasági gépüzemeltető szaktechnikus	
					33 6249 03	Mezőgazdasági kovács (a tevékenység megjelölésével)	
					21 6201 02	Mezőgazdasági munkás	
					32 6201 02	Mezőgazdasági vállalkozó	
					33 6203 02	Vadász, vadtenyésztő	
					52 6203 02	Vadgazdálkodási technikus	
Dr. Szigethy Béla	Okleveles közgazdász, Okleveles marketing szakközgazdász	ügyvezető, fővadász	Bács-Kiskun Megyei Vadászszövetség, Kecskemét 06-76/418-800	6000 Kecskemét Gyenes tér 16. 06-30/555-17-95	55 621 01 0010 55 01	Agrárkeresekedelmi menedzserasszisztens	2014. szeptember 3.
					54 621 01 0000 00 00	Agrár-közgazdasági és -áruforgalmazó technikus	
					55 621 01 0010 55 05	Mezőgazdasági menedzserasszisztens	
					54 621 02 0100 31 01	Mezőgazdasági vállalkozó	
Szijártó István	Okleveles mezőgazdasági gépészmérnök, Közgazdasági szakokleveles mérnök		egyéni vállalkozó	4400 Nyíregyháza Ifjúság út 62. 06-42/445-664 06-20/936-44-57	32 6201 01	Aranykalászos gazda	2013. február 1.
					34 6280 03	Kertészeti gépész	
					33 6280 01	Mezőgazdasági gépész	
					31 6280 10	Mezőgazdasági gépkezelő (a gép megjelölésével)	
					32 6201 02	Mezőgazdasági vállalkozó	
					31 6280 07	Növénytermesztő gépész	
Szilágyi István	Okleveles kertész üzemmérnök, Mérnöktanár	tanár	"EDUCATIONIS" Oktatási Alapítvány Szakképző Iskola Nagyberény	8863 Molnári Dózsa György 2. 06-93/383-219 06-30/612-91-42	33 622 01 1000 00 00	Dísznövénykertész	2011. február 16. – 2016. február 15.
					33 622 01 0100 21 01	Faiskolai munkás	
					33 622 01 0100 31 01	Faiskolai termesztő	
					31 622 01 0100 21 01	Fűszernövény-termesztő	
					31 622 01 0100 21 02	Gombatermesztő	
					31 622 01 0100 21 03	Gyógynövénytermesztő	
					31 622 01 0010 31 02	Gyümölcstermesztő	
					54 621 04 0010 54 01	Kertész és növényvédelmi technikus	
					31 622 01 0100 21 04	Kerti munkás	

Jelen dokumentum a Magyar Közlöny Lap- és Könyvkiadó tulajdona, további üzleti célú felhasználása tilos!

név	végzettség	beosztás	munkahely	lakcím, telefonszám	szakképesítés vizsgaelnöki tevékenységre OKJ száma	szakképesítés vizsgaelnöki tevékenységre megnevezése	érvényességi idő
					33 622 01 0100 31 02	Mikroszaporító	
					33 622 01 0100 31 03	Növényházi dísznövénytermesztő	
					54 622 01 0100 21 01	Parkgondozó	
					33 622 01 0100 31 04	Szabadföldi dísznövénytermesztő	
					31 622 01 0010 31 03	Szőlőtermesztő	
					33 622 01 0100 21 02	Szövettenyésztő	
					31 622 01 0010 31 04	Zöldségtermesztő	
Szilágyi László	Okleveles agrármérnök, Okleveles testnevelés szakos általános iskolai tanár, Okleveles történelem szakos általános iskolai tanár, Közoktatási vezető, Számítógép-kezelő (-használó)	szaktanár	Eötvös József Szakképző Intézet 06-54/402-248	4100 Berettyóújfalu Szegfű u. 1. 06-70/501-97-40 06-54/401-861	21 6203 01	Állatgondozó	2013. február 1.
					31 6203 02	Állattenyésztő (az állatfaj megjelölésével)	
					52 6203 01	Állattenyésztő és állategészségügyi technikus	
					31 6203 10	Általános állattenyésztő	
					32 6201 01	Aranykalászos gazda	
					21 6201 01	Ezüstkalászos gazda	
					33 6201 01	Gazda	
					53 6203 02	Juhtenyésztő szaktechnikus	
					21 6201 02	Mezőgazdasági munkás	
					52 6201 01	Mezőgazdasági technikus	
					32 6201 02	Mezőgazdasági vállalkozó	
					53 6203 04	Sertéstenyésztő szaktechnikus	
					53 6203 05	Szarvasmarha-tenyésztő szaktechnikus	
Dr. Szinák János	Állatorvosdoktor	nyugdíjas		1171 Budapest Tiszaörs u. 81. 06-70/568-55-92	51 621 02 0010 51 01	Ebrendész	2014. május 15.
					51 621 02 0010 51 02	Kutyakiképző	
Szombati Lajos Géza	Okleveles gépesített lövésztiszt és általános gépész üzemmérnök, Kollégiumi nevelőtanár, Okleveles humánszervező, Kereskedőboltvezető, Kereskedelmi menedzser, Közoktatási vezető és pedagógus szakvizsga, Általános gépészmérnök, Mezőgazdasági gépkezelő (Traktor, Önjáró betakarítógép, Mező- és erdőgazdasági rakodógép, Meliorációs és parképítő gép), Aranykalászos gazda	ügyvezető igazgató	Oktatási Központ Kft. 06-30/334-44-33	3000 Hatvan Kertész u. 18. 06-30/334-44-33	31 521 01 0001 33 01	Dieseladagoló-javító	2013. december 22.
					31 521 01 0001 33 03	Hidraulika-javító	
					31 521 01 0001 33 04	Járműelektromos szerelő	
					31 521 19 0010 31 05	Meliorációs, kert- és parképítőgép kezelő	
					31 521 19 0010 31 06	Mezőgazdasági erő- és munkagépkezelő	
					31 521 19 0010 31 07	Mezőgazdasági rakodógépkezelő	
					31 521 19 0010 31 10	Önjáró betakarítógép kezelője	
Dr. Szőke Lajos	Okleveles kertészmérnök, Okleveles növényvédelmi szakmérnök, Egyetemi doktor, Tiszteletbeli docens	igazgató	Szabolcs-Szatmár-Bereg Megyei Mezőgazdasági Szakigazgatási Hivatal Növény- és Talajvédelmi Igazgatóság 06-42/508-461	4400 Nyíregyháza Lengyel u. 55. 06-42/447-132 06-20/339-45-24	52 6201 02	Agrárkörnyezet-gazda	2012. február 1.
					32 6201 01	Aranykalászos gazda	
Szuhai Balázs	Okleveles állattenyésztő üzemmérnök, Lovas sportedző, Állattenyésztő üzemmérnök mérnök-tanár	szakoktató	VM Mezőgazdasági Szakképző Iskola és Kollégium 06-77/401-028	6440 Jánoshalma Béke tér 2. 06-70/332-89-34	31 621 01 0100 21 01	Állattartó-telepi munkás	2011. február 16. – 2016. február 15.
					33 621 02 0100 31 01	Aranykalászos gazda	
					33 621 02 0100 21 01	Ezüstkalászos gazda	
					31 621 01 0010 31 03	Haszonállat-gondozó	
					31 621 04 0100 31 01	Lóápoló és gondozó	
					31 621 04 0000 00 00	Lótartó és -tenyésztő	
Takács Gábor Gyula	Okleveles agrármérnök, Okleveles agrármérnök-tanár, Közoktatási vezető és pedagógus szakvizsga	tagozatvezető	Csepel-Sziget Műszaki Szakközépiskola, Szakiskola és Kollégium Budapest 06-1/420-78-05	1201 Budapest Madách u. 16. 06-1/284-43-36	52 621 01 1000 00 00	Agrárkörnyezetgazda	2014. november 27.
					33 621 02 0100 31 01	Aranykalászos gazda	
					55 621 02 0010 55 01	Baromfitenyésztő és baromfitermék-előállító technológus	
					52 621 01 0100 31 01	Bioállat-tartó és tenyésztő	
					52 621 01 0100 31 02	Biomasszaelőállító	
					52 621 01 0100 31 03	Bionövény-termesztő	

Jelen dokumentum a Magyar Közlöny Lap- és Könyvkiadó tulajdona, további üzleti célú felhasználása tilos!

név	végzettség	beosztás	munkahely	lakcím, telefonszám	szakképesítés vizsgaelnöki tevékenységre OKJ száma	megnevezése	érvényességi idő
					33 621 02 0100 21 01	Ezüstkalászos gazda	
					33 621 02 1000 00 00	Gazda	
					31 622 01 0010 31 02	Gyümölcstermesztő	
					31 622 01 0100 21 04	Kerti munkás	
					33 621 02 0100 21 02	Mezőgazdasági munkás	
					54 621 02 0010 54 02	Mezőgazdasági technikus	
					54 621 02 0100 31 01	Mezőgazdasági vállalkozó	
					52 621 01 0100 33 01	Ökogazda	
					55 621 02 0010 55 07	Sertéstenyésztő és sertéstermék-előállító technológus	
					31 622 01 0010 31 03	Szőlőtermesztő	
					31 622 01 0010 31 04	Zöldségtermesztő	
Tasnádi György	Okleveles mezőgazdasági ágazatszervező üzemmérnök, Okleveles műszaki tanár, Okleveles agrármérnök (állattenyésztési szakirány) Közoktatási vezető és pedagógus, Okleveles agrármérnök mérnök-tanár	gyakorlati oktatásvezető	Fáy András Mezőgazdasági, Közgazdasági Szakközépiskola, Szakiskola, és Kollégium 06-28/547-395	2119 Pécel Március 21. u. 23. 06-30/373-75-35	31 621 01 0100 21 01	Állattartó-telepi munkás	2011. február 16. – 2016. február 15.
					31 621 03 0010 31 01	Állattenyésztő (baromfi és kisállat)	
					31 621 03 0010 31 02	Állattenyésztő (juh és kecske)	
					31 621 03 0010 31 03	Állattenyésztő (sertés)	
					31 621 03 0010 31 04	Állattenyésztő (szarvasmarha)	
					33 621 02 0100 31 01	Aranykalászos gazda	
					33 621 02 0100 21 01	Ezüstkalászos gazda	
					33 621 02 1000 00 00	Gazda	
					31 621 01 0010 31 03	Haszonállat-gondozó	
					31 621 04 0000 00 00	Lótartó és -tenyésztő	
					33 621 02 0100 21 02	Mezőgazdasági munkás	
					54 621 02 0010 54 02	Mezőgazdasági technikus	
Tegdes László	Okleveles kertész üzemmérnök, Mérnöktanár	ügyvezető igazgató	Zöld Vállalkozás Kft.	4031 Debrecen Derék u. 117. II/5. 06-30/326-48-66	33 621 02 0100 31 01	Aranykalászos gazda	2011. február 16. – 2016. február 15.
					33 622 01 1000 00 00	Dísznövénykertész	
					33 621 02 0100 21 01	Ezüstkalászos gazda	
					33 622 01 0100 21 01	Faiskolai munkás	
					33 622 01 0100 31 01	Faiskolai termesztő	
					31 622 01 0100 21 01	Fűszernövény-termesztő	
					54 622 01 0100 31 01	Golfpálya-fenntartó	
					31 622 01 0100 21 02	Gombatermesztő	
					31 622 01 0100 21 03	Gyógynövénytermesztő	
					31 622 01 0010 31 02	Gyümölcstermesztő	
					54 622 01 0100 33 01	Kertépítő	
					54 621 04 0010 54 01	Kertész és növényvédelmi technikus	
					54 622 01 0100 31 02	Kertfenntartó	
					31 622 01 0100 21 04	Kerti munkás	
					33 621 02 0100 21 02	Mezőgazdasági munkás	
					33 622 01 0100 31 02	Mikroszaporító	
					33 622 01 0100 31 03	Növényházi dísznövénytermesztő	
					54 621 04 0100 31 02	Növényvédő és méregraktár-kezelő	
					54 622 01 0000 00 00	Parképítő és -fenntartó technikus	
					54 622 01 0100 21 01	Parkgondozó	
					33 622 01 0100 31 04	Szabadföldi dísznövénytermesztő	
					31 622 01 0010 31 03	Szőlőtermesztő	
					33 622 01 0100 21 02	Szövettenyésztő	
					54 622 01 0100 31 03	Temetőkertész	
					54 621 04 0100 31 03	Vetőmagtermesztő	
					33 215 02 0100 31 01	Virágbolti eladó	
					33 215 02 0100 33 02	Virágkereskedő	
					33 215 02 0100 31 02	Virágkötő	
					31 622 01 0010 31 04	Zöldségtermesztő	
Terpó István	Okleveles agrármérnök, Terület- és településfejlesztési szakos agrármérnök	ügyvezető, szaktanácsadó	AGRO-MESTER Kft., Őcsény 06-74/510-162	7143 Őcsény Fő u. 54. 06-30/346-26-44	52 621 01 1000 00 00	Agrárkörnyezetgazda	2014. november 27.
					54 621 02 0010 54 01	Agrárrendész	
					33 621 02 0100 31 01	Aranykalászos gazda	
					52 621 01 0100 31 01	Bioállat-tartó és tenyésztő	
					52 621 01 0100 31 02	Biomasszaelőállító	
					52 621 01 0100 31 03	Bionövény-termesztő	
					33 621 02 0100 21 01	Ezüstkalászos gazda	
					33 621 02 1000 00 00	Gazda	
					54 621 04 0010 54 01	Kertész és növényvédelmi technikus	
					33 621 02 0100 21 02	Mezőgazdasági munkás	
					54 621 02 0010 54 02	Mezőgazdasági technikus	
					54 621 02 0100 31 01	Mezőgazdasági vállalkozó	
					54 621 04 0100 31 01	Növénytermesztő	

Jelen dokumentum a Magyar Közlöny Lap- és Könyvkiadó tulajdona, további üzleti célú felhasználása tilos!

név	végzettség	beosztás	munkahely	lakcím, telefonszám	szakképesítés vizsgaelnöki tevékenységre OKJ száma	megnevezése	érvényességi idő
					54 621 04 0010 54 02	Növénytermesztő és növényvédelmi technikus	
					55 621 02 0010 55 05	Növénytermesztő és növényvédő technológus	
					31 521 19 0010 31 09	Növényvédelmi gépkezelő	
					54 621 04 0100 31 02	Növényvédő és méregraktárkezelő	
					52 621 01 0100 33 01	Ökogazda	
					55 621 02 0010 55 06	Ökológiai gazdálkodó	
					54 621 02 0010 54 03	Vidékfejlesztési technikus	
Terjéki László	Informatikus (Oktatás), Mezőgazdasági gépész üzemmérnök, Mérnöktanár, Mezőgazdasági energiagazdálkodási szaküzemmérnök, Közoktatási vezető	Intézmény-egység-vezető	Móricz Zsigmond Oktatási Intézmény Tiszakécske	6060 Tiszakécske Bánki Donát utca 12. 06-76/442-650 06-20/809-98-97	31 521 20 0010 31 01	Állattenyésztési gépüzemeltető, gépkarbantartó	2011. február 16. – 2016. február 15.
					31 521 01 0010 31 01	Erdészeti gépszerelő, gépjavító	
					31 521 20 0010 31 02	Erdészeti gépüzemeltető, gépkarbantartó	
					31 521 19 0010 31 03	Kertészeti gép kezelő	
					31 521 01 0010 31 02	Kertészeti gépszerelő, gépjavító	
					31 521 20 0010 31 03	Kertészeti gépüzemeltető, gépkarbantartó	
					31 521 19 0010 31 04	Majorgép-kezelő	
					31 521 19 0010 31 06	Mezőgazdasági erő- és munkagépkezelő	
					54 525 02 0010 54 02	Mezőgazdasági gépésztechnikus	
					31 521 01 0010 31 03	Mezőgazdasági gépszerelő, gépjavító	
					31 521 19 0010 31 07	Mezőgazdasági rakodógépkezelő	
					31 521 20 0010 31 04	Növénytermesztési gépüzemeltető, gépkarbantartó	
					31 521 19 0010 31 09	Növényvédelmi gépkezelő	
					31 521 19 0010 31 10	Önjáró betakarítógép kezelője	
Dr. Técsy László	Okleveles agrármérnök, Mezőgazdaságtudományi doktor	főiskolai docens	Nyíregyházi Főiskola a Műszaki és Mezőgazdasági Főiskolai Kar, Tangazdaság Nyíregyháza 06-42/599-434	4522 Nyírtass Dózsa u. 20/c. 06-30/278-18-47	31 621 01 0100 21 01	Állattartó-telepi munkás	2011. február 16. – 2016. február 15.
					31 621 03 0010 31 03	Állattenyésztő (sertés)	
					54 621 03 0010 54 02	Állattenyésztő technikus	
					33 621 02 0100 31 01	Aranykalászos gazda	
					33 621 02 0100 21 01	Ezüstkalászos gazda	
					33 621 02 1000 00 00	Gazda	
					31 621 01 0010 31 03	Haszonállat-gondozó	
					31 621 04 0100 31 01	Lóápoló és gondozó	
					31 621 04 0000 00 00	Lótartó és -tenyésztő	
					55 621 01 0010 55 04	Ménesgazda	
					33 621 02 0100 21 02	Mezőgazdasági munkás	
					54 621 02 0010 54 02	Mezőgazdasági technikus	
					55 621 02 0010 55 07	Sertéstenyésztő és sertéstermékelőállító technológus	
Dr. Tibay György	Okleveles erdőmérnök, Okleveles építési gazdaságmérnök, Erdészeti és vadgazdálkodási tudományok doktora	egyetemi adjunktus	Szent István Egyetem Gazdaság és Társadalomtudományi Kar Regionális Gazdaságtani és Vidékfejlesztési Intézet 06-1/462-20-30	1221 Budapest Tengeri u. 11/B. 06-1/226-37-30 06-30/949-68-22	34 6206 01	Biotermesztő	2013. február 1.
					33 6262 01	Erdészeti szakmunkás	
					52 6262 01	Erdésztechnikus	
					21 6262 01	Erdőművelő	
					31 6262 01	Fakitermelő	
					33 6249 01	Gombaszakellenőr	
					21 6206 01	Gombatermelő	
					52 6249 02	Gombatoxikológus	
					34 6262 01	Lakott területi fakitermelő	
					21 6280 02	Motorfűrész-kezelő	
					33 6203 02	Vadász, vadtenyésztő	
Tímár Károly	Okleveles mezőgazdasági gépész üzemmérnök, Okleveles mezőgazdasági gépész szakos műszaki-tanár, Okleveles technika szakos középiskolai tanár, Okleveles mezőgazdasági gépészmérnök, Okleveles számítástechnika szakos középiskolai tanár	tanár	Gépészeti és Számítástechnikai Szakközépiskola és Kollégium, Békéscsaba 06-66/441-004	5600 Békéscsaba Temető sor 4. 06-70/387-48-43	54 525 02 0010 54 02	Mezőgazdasági gépésztechnikus	2010. május 18. – 2015. május 15.
					31 521 01 0010 31 03	Mezőgazdasági gépszerelő, gépjavító	
					31 521 01 0001 33 01	Dieseladagoló-javító	
					31 521 01 0001 33 02	Erő- és munkagépjavító	
					31 521 01 0001 33 03	Hidraulika-javító	
					31 521 01 0001 33 04	Járműelektromos szerelő	
					31 521 19 0010 31 06	Mezőgazdasági erő- és munkagépkezelő	
					31 521 19 0010 31 07	Mezőgazdasági rakodógépkezelő	
					31 521 19 0010 31 08	Mezőgazdasági szárítóüzemi gépkezelő	
					31 521 19 0010 31 09	Növényvédelmi gépkezelő	
					31 521 19 0010 31 10	Önjáró betakarítógép kezelője	
Timári László	Okleveles agrármérnök, Okleveles takarmány-gazdálkodási szakmérnök, Okleveles mérnökta-	vezető szaktanácsadó	Borsod-Abaúj-Zemplén Megyei Agrárkamara 06-46/562-243	3533 Miskolc, Szeder utca 8. fsz. 1. 06-30/276-44-07, 06-30/497-81-83	54 621 03 0010 54 01	Állategészségügyi technikus	2011. február 16. – 2016. február 15.
					54 621 03 0100 33 01	Állatorvosi, állategészségügyi szaksegéd	
					31 621 01 0100 21 01	Állattartó-telepi munkás	
					31 621 03 0010 31 01	Állattenyésztő (baromfi és kisállat)	

Jelen dokumentum a Magyar Közlöny Lap- és Könyvkiadó tulajdona, további üzleti célú felhasználása tilos!

név	végzettség	beosztás	munkahely	lakcím, telefonszám	szakképesítés vizsgaelnöki tevékenységre OKJ száma	megnevezése	érvényességi idő
	nár, Környezetgazdálkodási-környezetvédelmi okleveles szakmérnök				31 621 03 0010 31 02	Állattenyésztő (juh és kecske)	
					31 621 03 0010 31 03	Állattenyésztő (sertés)	
					31 621 03 0010 31 04	Állattenyésztő (szarvasmarha)	
					54 621 03 0010 54 02	Állattenyésztő technikus	
					33 621 02 0100 31 01	Aranykalászos gazda	
					33 621 02 0100 21 01	Ezüstkalászos gazda	
					31 521 19 0010 31 01	Fejő- és tejkezelőgép kezelője	
					33 621 02 1000 00 00	Gazda	
					31 621 01 0010 31 03	Haszonállat-gondozó	
					31 521 19 0010 31 02	Keltetőgép kezelő	
					31 521 19 0010 31 04	Majorgép-kezelő	
					33 621 02 0100 21 02	Mezőgazdasági munkás	
					54 621 02 0010 54 02	Mezőgazdasági technikus	
					54 621 02 0100 31 01	Mezőgazdasági vállalkozó	
					54 621 04 0100 31 01	Növénytermesztő	
					54 621 04 0010 54 02	Növénytermesztő és növényvédelmi technikus	
Dr. Torday Zsolt	Okleveles növénytermesztési szaktechnikus, Növénytermesztési üzemmérnök, Okleveles kertészmérnök, Okleveles mezőgazdasági vállalatgazdasági szakmérnök, Okleveles mérnök-agrár szakközgazdász, Pénzügyi szakközgazdász, Egyetemi doktor	Képviseleti-vezető, szakképzési tanácsadó	Bács-Kiskun Megyei Kereskedelmi és Iparkamara, Kecskemét 06-77/528-896	6400 Kiskunhalas Szilády Áron u. 39. 06-77/423-143 06-70/702-84-15	54 621 01 0000 00 00	Agrár-közgazdasági és -áruforgalmazó technikus	2014. november 27.
					33 621 02 0100 31 01	Aranykalászos gazda	
					33 621 02 0100 21 01	Ezüstkalászos gazda	
					31 622 01 0010 31 02	Gyümölcstermesztő	
					54 621 02 0010 54 02	Mezőgazdasági technikus	
					54 621 02 0100 31 01	Mezőgazdasági vállalkozó	
					55 621 01 0010 55 07	Szőlész, borász szaktechnikus	
					31 622 01 0010 31 03	Szőlőtermesztő	
					31 622 01 0010 31 04	Zöldségtermesztő	
Tóth Gizella	Okleveles kertészmérnök, Okleveles kertészmérnök tanár	gyakorlati oktatásvezető-helyettes, tanár	Magyar Gyula Kertészeti Szakközépiskola és Szakiskola 06-1/261-86-95	1031 Budapest Vizimalomsétány 4. fszt. 1. 06-20/492-16-48	33 622 01 1000 00 00	Dísznövénykertész	2011. február 16. – 2016. február 15.
					33 622 01 0100 21 01	Faiskolai munkás	
					33 622 01 0100 31 01	Faiskolai termesztő	
					33 622 01 0100 31 02	Mikroszaporító	
					33 622 01 0100 31 03	Növényházi dísznövénytermesztő	
					33 622 01 0100 31 04	Szabadföldi dísznövénytermesztő	
					33 622 01 0100 21 02	Szövettenyésztő	
					33 215 02 0100 31 01	Virágbolti eladó	
					33 215 02 0100 33 01	Virágdekoratőr	
					33 215 02 0100 33 02	Virágkereskedő	
					33 215 02 0100 31 02	Virágkötő	
					33 215 02 0000 00 00	Virágkötő, -berendező, virágkereskedő	
Tóth János	Okleveles mezőgazdasági gépészmérnök Okleveles gépészmérnök-tanár Közoktatási vezető és pedagógus szakvizsga	nyugdíjas		5400 Mezőtúr Tamkó Sirató Károly u. 12. 06-20/320-52-42	34 6280 01	Állattartó-telepi gépész	2012. február 1.
					34 6280 02	Erdészeti gépész	
					52 5452 01	Erdészeti gépésztechnikus	
					34 6280 03	Kertészeti gépész	
					33 6280 01	Mezőgazdasági gépész	
					52 5452 02	Mezőgazdasági gépésztechnikus	
					53 5452 01	Mezőgazdasági gépjavító szaktechnikus	
					53 5452 02	Mezőgazdasági gépüzemeltető szaktechnikus	
					55 5452 01	Mezőgazdasági műszaki menedzserasszisztens (a szakirány megjelölésével)	
					53 5452 03	Mezőgazdasági szervizüzemi szaktechnikus	
					31 6280 07	Növénytermesztő gépész	
Tóth Jenő	Okleveles mezőgazdasági gépész üzemmérnök, Okleveles mezőgazdasági gépészmérnök, Okleveles mezőgazdasági gépész mérnök-tanár, Közoktatási vezető	egyéni vállalkozó		8294 Kapolcs Birkadomb 11. 06-87/437-059 06-30/506-55-85	31 521 20 0010 31 01	Állattenyésztési gépüzemeltető, gépkarbantartó	2013. december 22.
					31 521 01 0001 33 01	Dieseladagoló-javító	
					31 521 04 0100 31 01	Erdészeti felkészítőgép kezelője	
					31 521 01 0010 31 01	Erdészeti gépszerelő, gépjavító	
					31 521 20 0010 31 02	Erdészeti gépüzemeltető, gépkarbantartó	
					31 521 04 0100 31 02	Erdészeti kötélpálya kezelője	
					31 521 04 0100 31 03	Erdészeti közelítőgép kezelője	
					31 521 04 0100 31 04	Erdészeti rakodógép kezelője	
					54 525 02 0010 54 01	Erdőgazdasági gépésztechnikus	
					31 521 04 0000 00 00	Erdőgazdasági gépkezelő	

Jelen dokumentum a Magyar Közlöny Lap- és Könyvkiadó tulajdona, további üzleti célú felhasználása tilos!

név	végzettség	beosztás	munkahely	lakcím, telefonszám	szakképesítés vizsgaelnöki tevékenységre OKJ száma	megnevezése	érvényességi idő
					31 521 01 0001 33 02	Erő- és munkagépjavító	
					31 521 19 0010 31 01	Fejő- és tejkezelőgép kezelője	
					31 521 01 0001 33 03	Hidraulika-javító	
					31 521 01 0001 33 04	Járműelektromos szerelő	
					31 521 19 0010 31 02	Keltetőgép kezelő	
					31 521 19 0010 31 03	Kertészeti gép kezelő	
					31 521 01 0010 31 02	Kertészeti gépszerelő, gépjavító	
					31 521 20 0010 31 03	Kertészeti gépüzemeltető, gépkarbantartó	
					31 521 19 0010 31 04	Majorgép-kezelő	
					31 521 19 0010 31 05	Meliorációs, kert- és parképítőgép kezelő	
					31 521 19 0010 31 06	Mezőgazdasági erő- és munkagépkezelő	
					54 525 02 0010 54 02	Mezőgazdasági gépésztechnikus	
					31 521 01 0010 31 03	Mezőgazdasági gépszerelő, gépjavító	
					31 521 19 0010 31 07	Mezőgazdasági rakodógépkezelő	
					31 521 19 0010 31 08	Mezőgazdasági szárítóüzemi gépkezelő	
					31 521 20 0010 31 04	Növénytermesztési gépüzemeltető, gépkarbantartó	
					31 521 19 0010 31 09	Növényvédelmi gépkezelő	
					31 521 19 0010 31 10	Önjáró betakarítógép kezelője	
					31 521 04 0100 31 05	Többfunkciós fakitermelőgép kezelője	
Tóth Lajos	Okleveles mezőgazdasági gépészmérnök, Okleveles mérnöktanár, Okleveles környezetgazdálkodási - környezetvédelmi szakmérnök Közoktatási vezető és pedagógus szakvizsga, Számítástechnikai szoftver-üzemeltető	mérnök-tanár	Karacs Ferenc Gimnázium, Szakközépiskola, Szakiskola és Kollégium Püspökladány 06-54/451-102	4150 Püspökladány Nagy Sándor utca 9. 06-54/451-517, 06-20/494-40-80	31 521 20 0010 31 01	Állattenyésztési gépüzemeltető, gépkarbantartó	2011. február 16. – 2016. február 15.
					33 621 02 0100 31 01	Aranykalászos gazda	
					31 521 01 0001 33 01	Dieseladagoló-javító	
					31 521 01 0010 31 01	Erdészeti gépszerelő, gépjavító	
					31 521 20 0010 31 02	Erdészeti gépüzemeltető, gépkarbantartó	
					31 521 04 0100 31 03	Erdészeti közelítőgép kezelője	
					31 521 04 0100 31 04	Erdészeti rakodógép kezelője	
					54 525 02 0010 54 01	Erdőgazdasági gépésztechnikus	
					31 521 04 0000 00 00	Erdőgazdasági gépkezelő	
					31 521 01 0001 33 02	Erő- és munkagépjavító	
					33 621 02 0100 21 01	Ezüstkalászos gazda	
					31 521 19 0010 31 01	Fejő- és tejkezelőgép kezelője	
					31 521 01 0001 33 03	Hidraulika-javító	
					31 521 01 0001 33 04	Járműelektromos szerelő	
					31 521 19 0010 31 02	Keltetőgép kezelő	
					31 521 19 0010 31 03	Kertészeti gép kezelő	
					31 521 01 0010 31 02	Kertészeti gépszerelő, gépjavító	
					31 521 20 0010 31 03	Kertészeti gépüzemeltető, gépkarbantartó	
					31 521 19 0010 31 04	Majorgép-kezelő	
					31 521 19 0010 31 05	Meliorációs, kert- és parképítőgép kezelő	
					31 521 19 0010 31 06	Mezőgazdasági erő- és munkagépkezelő	
					54 525 02 0010 54 02	Mezőgazdasági gépésztechnikus	
					31 521 01 0010 31 03	Mezőgazdasági gépszerelő, gépjavító	
					55 621 01 0010 55 06	Mezőgazdasági műszaki menedzserasszisztens	
					31 521 19 0010 31 07	Mezőgazdasági rakodógépkezelő	
					31 521 19 0010 31 08	Mezőgazdasági szárítóüzemi gépkezelő	
					31 521 20 0010 31 04	Növénytermesztési gépüzemeltető, gépkarbantartó	
					31 521 19 0010 31 09	Növényvédelmi gépkezelő	
					31 521 19 0010 31 10	Önjáró betakarítógép kezelője	
					31 521 04 0100 31 05	Többfunkciós fakitermelőgép kezelője	
Törőcsik Éva	Okleveles kertészmérnök	kertészeti vezérigazgatóhelyettes	FŐKERT Fővárosi Kertészeti Részvénytársaság 06-1/342-41-56	1147 Budapest Lovász u. 11. 06-20/935-42-84	33 622 01 1000 00 00	Dísznövénykertész	2011. február 16. – 2016. február 15.
					54 622 01 0000 00 00	Parképítő és -fenntartó technikus	
Török Miklós	Okleveles növénytermesztési üzemmérnök, Okleveles agrármér-	mérnök-tanár, mezőgazdasági munkaközösségvezető	Evangélikus Mezőgazdasági, Kereskedelmi, Informatikai Szakképző Iskola és	9725 Cák Fő u. 61. 06-94/361-910	33 621 02 0100 31 01	Aranykalászos gazda	2011. február 16. – 2016.
					33 621 02 0100 21 01	Ezüstkalászos gazda	
					31 622 01 0100 21 04	Kerti munkás	
					33 621 02 0100 21 02	Mezőgazdasági munkás	

Jelen dokumentum a Magyar Közlöny Lap- és Könyvkiadó tulajdona, további üzleti célú felhasználása tilos!

név	**végzettség**	**beosztás**	**munkahely**	**lakcím, telefonszám**	**szakképesítés vizsgaelnöki tevékenységre OKJ száma**	**megnevezése**	**érvényességi idő**
	nök, Okleveles mérnöktanár		Kollégium 06-94/562-110	06-20/824-43-29	54 621 02 0010 54 02	Mezőgazdasági technikus	február 15.
					54 621 04 0010 54 02	Növénytermesztő és növényvédelmi technikus	
					55 621 02 0010 55 05	Növénytermesztő és növényvédő technológus	
					54 621 04 0100 31 03	Vetőmagtermesztő	
Turcsányi Sándorné	Okleveles növényvédelmi üzemmérnök, Okleveles agrárménök, Okleveles mérnöktanár, Közoktatási vezető és pedagógus szakvizsga	igazgató	Dr. Entz Ferenc Mezőgazdasági, Kereskedelmi és Vendéglátóipari Szakképző Iskola és Kollégium, Velence 06-22/472-183	2462 Martonvásár Szent László út 10. 06-22/461-110	33 621 02 0100 31 01	Aranykalászos gazda	2014. november 27.
					33 621 02 0100 21 01	Ezüstkalászos gazda	
					33 621 02 1000 00 00	Gazda	
					31 622 01 0100 21 02	Gombatermesztő	
					31 622 01 0010 31 02	Gyümölcstermesztő	
					54 622 01 0100 33 01	Kertépítő	
					54 621 04 0010 54 01	Kertész és növényvédelmi technikus	
					54 622 01 0100 31 02	Kertfenntartó	
					31 622 01 0100 21 04	Kerti munkás	
					33 621 02 0100 21 02	Mezőgazdasági munkás	
					54 621 04 0100 31 01	Növénytermesztő	
					54 621 04 0010 54 02	Növénytermesztő és növényvédelmi technikus	
					54 621 04 0100 31 02	Növényvédő és méregraktárkezelő	
					54 622 01 0100 21 01	Parkgondozó	
					31 622 01 0010 31 03	Szőlőtermesztő	
					54 621 04 0100 31 03	Vetőmagtermesztő	
					31 622 01 0010 31 04	Zöldségtermesztő	
Turós Izabella	BSc vállalkozómenedzser mérnök, Pénzügyi adó-, illeték-, vámszakértő Állami vadászvizsga	területfejlesztési referens, NVT tanácsadó	Baranya Megyei Területi Agrárkamara 06-72/211-110	7634 Pécs Szarkaláb u. 5. 06-72/255-005 06-20/577-33-37	52 3439 03	Agrár-közgazdasági és -áruforgalmazó technikus	2013. február 1.
					32 6201 02	Mezőgazdasági vállalkozó	
Ulakcsai Anna	Okleveles kertész üzemmérnök	egyéni vállalkozó	MEZŐ-MIN Bt. 06-74/418-214 06-30/225-25-39	7100 Szekszárd Zöldkert u. 10. 06-74/418-214 06-30/680-99-62	33 6207 01	Dísznövénykertész	2013. február 1.
					52 6207 02	Parképítő és -fenntartó technikus	
					21 6207 05	Parkgondozó	
					21 7862 01	Virágkötő	
					51 7862 05	Virágkötő-berendező	
Dr. Unger István PhD	Okleveles magyar szakos általános iskolai tanár és pedagógia szakos előadó, Okleveles üzemgazdász, Okleveles közgazdász, Doktori oklevél, PHD tudományos fokozat	nyugdíjas		9700 Szombathely Brigád u. 6. 06-30/947-53-82	55 3434 01	Agrárkereskedelmi menedzserasszisztens	2012. február 1.
					52 3439 03	Agrár-közgazdasági és -áruforgalmazó technikus	
					32 6201 01	Aranykalászos gazda	
					21 6201 01	Ezüstkalászos gazda	
					33 6201 01	Gazda	
					31 6201 01	Mezőgazdasági gazdaasszony	
					32 6201 02	Mezőgazdasági vállalkozó	
Urbán Imre	Okleveles erdőmérnök, Okleveles környezetvédő és tájrendező szakmérnök, Motorfűrészkezelő, Okleveles erdőmérnök tanár, Számítástechnikai szoftverüzemeltető	erdőfelügyelő, osztályvezető	Heves Megyei Mezőgazdasági Szakigazgatási Hivatal, Erdészeti Igazgatóság 06-36/510-570	3200 Gyöngyös Órálló u. 38. 06-30/525-76-20	31 6280 01	Erdészetikötélpálya-kezelő	2012. február 1.
					54 6262 01	Erdésztechnikus	
					21 6262 01	Erdőművelő	
					31 6262 01	Fakitermelő	
					31 6280 03	Közelítőgép-kezelő	
					34 6262 01	Lakott területi fakitermelő	
					21 6280 02	Motorfűrész-kezelő	
					33 6203 02	Vadász, vadtenyésztő	
					52 6203 02	Vadgazdálkodási technikus	
Varga Árpád	Okleveles mezőgazdasági gépész üzemmérnök, Okleveles mezőgazdasági gépészeti műszaki tanár	szakoktató, gyakorlati oktatás vezető	VM DASZK, Szakképző Iskola - VM Középiskola, Mezőgazdasági Szakképző Iskola és Kollégium, Vép 06-94/543-200	9751 Vép Rákóczi Ferenc utca 58. 06-30/676-10-42	31 521 20 0010 31 01	Állattenyésztési gépüzemeltető, gépkarbantartó	2011. február 16. – 2016. február 15.
					31 521 01 0001 33 01	Dieseladagoló-javító	
					31 521 01 0010 31 01	Erdészeti gépszerelő, gépjavító	
					31 521 20 0010 31 02	Erdészeti gépüzemeltető, gépkarbantartó	
					54 525 02 0010 54 01	Erdőgazdasági gépésztechnikus	
					31 521 01 0001 33 02	Erő- és munkagépjavító	
					31 521 19 0010 31 01	Fejő- és tejkezelőgép kezelője	
					31 521 01 0001 33 03	Hidraulika-javító	
					31 521 01 0001 33 04	Járműelektromos szerelő	
					31 521 19 0010 31 02	Keltetőgép kezelő	
					31 521 19 0010 31 03	Kertészeti gép kezelő	
					31 521 01 0010 31 02	Kertészeti gépszerelő, gépjavító	
					31 521 20 0010 31 03	Kertészeti gépüzemeltető, gépkarbantartó	
					31 521 19 0010 31 04	Majorgép-kezelő	
					31 521 19 0010 31 05	Meliorációs, kert- és parképítőgép kezelő	

Jelen dokumentum a Magyar Közlöny Lap- és Könyvkiadó tulajdona, további üzleti célú felhasználása tilos!

név	végzettség	beosztás	munkahely	lakcím, telefonszám	szakképesítés vizsgaelnöki tevékenységre OKJ száma	megnevezése	érvényességi idő
					31 521 19 0010 31 06	Mezőgazdasági erő- és munkagépkezelő	
					54 525 02 0010 54 02	Mezőgazdasági gépésztechnikus	
					31 521 01 0010 31 03	Mezőgazdasági gépszerelő, gépjavító	
					33 521 06 0010 33 01	Mezőgazdasági munkagépjavító kovács	
					31 521 19 0010 31 07	Mezőgazdasági rakodógépkezelő	
					31 521 19 0010 31 08	Mezőgazdasági szárítóüzemi gépkezelő	
					31 521 20 0010 31 04	Növénytermesztési gépüzemeltető, gépkarbantartó	
					31 521 19 0010 31 09	Növényvédelmi gépkezelő	
					31 521 19 0010 31 10	Önjáró betakarítógép kezelője	
Varjasiné Fáy Hajnalka	Okleveles kertészmérnök, Okleveles kertészmérnök-tanár	nyugdíjas		2000 Szentendre Frangepán u. 11. 06-26/301-919 06-30/283-93-06	32 6201 01	Aranykalászos gazda	2012. február 1.
					31 6207 01	Dísznövény- és zöldségtermesztő	
					33 6207 01	Dísznövénykertész	
					21 6207 01	Dísznövénytermelő	
					21 6201 01	Ezüstkalászos gazda	
					32 6207 01	Faiskolaiszaporítóanyag-előállító	
					21 6207 02	Faiskola-kezelő	
					21 6207 03	Gyümölcstermelő	
					51 6207 01	Kertépítő és -fenntartó	
					33 6207 03	Kertész	
					52 6207 01	Kertész- és növényvédelmi technikus	
					21 6207 04	Kerti munkás	
					31 6207 02	Szőlő- és gyümölcstermesztő	
					21 6207 06	Szőlőtermelő	
					21 6207 05	Parkgondozó	
					31 7862 08	Virágkötő	
					51 7862 05	Virágkötő-berendező	
Veisz János	Okleveles biológia - mezőgazdasági ismeretek és gyakorlat szakos általános iskolai tanár, Okleveles kertészmérnök, Okleveles biogazdálkodási szakmérnök	óraadó tanár, bemutatókertvezető	Nyíregyházi Főiskola, Műszaki és Mezőgazdasági Főiskolai Kar 06-42/599-400	4400 Nyíregyháza Honfoglalás u. 45. fsz. 06-42/403-328 06-30/978-12-79	52 6201 02	Agrárkörnyezet-gazda	2013. február 1.
					32 6201 01	Aranykalászos gazda	
					34 6206 01	Biotermesztő	
					33 6207 01	Dísznövénykertész	
					21 6207 01	Dísznövénytermelő	
					53 6207 01	Dísznövénytermesztő szaktechnikus	
					31 6206 03	Dohánykertész	
					21 6201 01	Ezüstkalászos gazda	
					32 6207 01	Faiskolaiszaporítóanyag-előállító	
					21 6207 02	Faiskola-kezelő	
					33 6201 01	Gazda	
					21 6206 01	Gombatermelő	
					21 6206 02	Gyógynövényismerő és -termelő	
					31 6206 01	Gyógynövénytermesztő és -feldolgozó	
					21 6207 03	Gyümölcstermelő	
					53 6207 02	Gyümölcstermesztő és -feldolgozó szaktechnikus	
					51 6207 01	Kertépítő és -fenntartó	
					33 6207 03	Kertész	
					52 6207 01	Kertész- és növényvédelmi technikus	
					34 6280 03	Kertészeti gépész	
					21 6207 04	Kerti munkás	
					21 6201 02	Mezőgazdasági munkás	
					52 6201 01	Mezőgazdasági technikus	
					32 6201 02	Mezőgazdasági vállalkozó	
					52 6206 01	Növénytermesztő és növényvédelmi technikus	
					52 6207 02	Parképítő és -fenntartó technikus	
					21 6207 05	Parkgondozó	
					53 6207 03	Szőlész-borász szaktechnikus	
					31 6207 02	Szőlő- és gyümölcstermesztő	
					21 6207 06	Szőlőtermelő	
					34 6206 02	Vetőmagtermesztő és -minősítő	
					51 6207 02	Vincellér	
					21 7862 01	Virágkötő	
					21 6207 08	Zöldség- és fűszernövénytermelő	
					53 6207 05	Zöldségtermesztő és -feldolgozó szaktechnikus	
Veres Csaba	Kertészmérnök,	kamarai tanács-	Magyar Agrárkama-	3321	31 622 01 0010 31 01	Dohánykertész	2011.

Jelen dokumentum a Magyar Közlöny Lap- és Könyvkiadó tulajdona, további üzleti célú felhasználása tilos!

név	végzettség	beosztás	munkahely	lakcím, telefonszám	szakképesítés vizsgaelnöki tevékenységre OKJ száma	megnevezése	érvényességi idő
	Növényvédelmi és tápanyag-gazdálkodási szakmérnök	adó	ra Budapest 06-1/802-61-00	Egerbakta Dobó u. 49. 06-30/586-11-68	31 623 01 0100 31 01	Erdészeti növényvédő	február 16. – 2016. február 15.
					33 622 01 0100 21 01	Faiskolai munkás	
					33 622 01 0100 31 01	Faiskolai termesztő	
					31 622 01 0100 21 01	Fűszernövény-termesztő	
					31 622 01 0100 21 03	Gyógynövénytermesztő	
					31 622 01 0010 31 02	Gyümölcstermesztő	
					54 621 04 0010 54 01	Kertész és növényvédelmi technikus	
					31 622 01 0100 21 04	Kerti munkás	
					54 621 02 0100 31 01	Mezőgazdasági vállalkozó	
					54 621 04 0100 31 01	Növénytermesztő	
					54 621 04 0010 54 02	Növénytermesztő és növényvédelmi technikus	
					55 621 02 0010 55 05	Növénytermesztő és növényvédő technológus	
					54 621 04 0100 31 02	Növényvédő és méregraktárkezelő	
					31 622 01 0010 31 03	Szőlőtermesztő	
					54 621 04 0100 31 03	Vetőmagtermesztő	
					31 622 01 0010 31 04	Zöldségtermesztő	
Veress Miklós	Okleveles agrármérnök, Okleveles mérnöktanár, Felnőttoktatási szakértő	agrármérnök-mérnöktanár	Balásházy János Mezőgazdasági és Közgazdasági Szakközépiskola és Kollégium	4251 Hajdúsámson Petőfi út 10/3. 06-30/275-57-18	54 621 03 0010 54 01	Állategészségügyi technikus	2011. február 16. – 2016. február 15.
					31 621 03 0010 31 01	Állattenyésztő (baromfi és kisállat)	
					31 621 03 0010 31 02	Állattenyésztő (juh és kecske)	
					31 621 03 0010 31 03	Állattenyésztő (sertés)	
					31 621 03 0010 31 04	Állattenyésztő (szarvasmarha)	
					54 621 03 0010 54 02	Állattenyésztő technikus	
					33 621 02 0100 31 01	Aranykalászos gazda	
					55 621 02 0010 55 01	Baromfitenyésztő és baromfitermék-előállító technológus	
					33 621 02 0100 21 01	Ezüstkalászos gazda	
					33 621 02 0100 21 02	Mezőgazdasági munkás	
					54 621 02 0100 31 01	Mezőgazdasági vállalkozó	
					31 622 01 0010 31 04	Zöldségtermesztő	
Dr. Vetter János	Okleveles biológus, Okleveles mezőgazdasági kutató szakmérnök, Mezőgazdasági tudományok doktora	egyetemi tanár	SZIE AOTK 06-1/458-42-38	1026 Budapest Szilágyi fasor 45/C. 06-1/213-64-81	33 6249 01	Gombaszakellenőr	2013. február 1.
Dr. Végső Ferenc	Okleveles építőmérnök, Fotogrammetriai műszaki doktor	főiskolai docens	Nyugat-Magyarországi Egyetem, Geoinformatikai Kar, Székesfehérvár 06-22/516-558	8000 Székesfehérvár Sziget u. 9. 06-20/212-08-53	54 581 01 0100 51 01	Digitálistérkép-kezelő	2014. szeptember 3.
					54 581 01 0100 51 02	Fotogrammetriai kiértékelő	
					54 581 01 0100 51 03	Földügyi számítógépes adatkezelő	
					54 581 01 0100 52 01	Ingatlan-nyilvántartási ügyintéző	
					54 581 01 0100 52 02	Térinformatikai menedzserasszisztens	
					54 581 01 0010 54 01	Földmérő és térinformatikai technikus	
					54 581 01 0010 54 02	Térképésztechnikus	
					54 581 01 0001 54 01	Földügyi térinformatikai szaktechnikus	
					54 581 01 0001 54 02	Kataszteri szaktechnikus	
					54 581 01 0001 54 03	Létesítménygeodéta szaktechnikus	
					54 581 01 0001 54 04	Távérzékelési szaktechnikus	
Vincze Tamás	Okleveles mezőgazdasági gépész üzemmérnök, Okleveles informatika szakos tanár	szakoktató, tanár	Szepsi Laczkó Máté Mezőgazdasági Szakképző Iskola és Kollégium, Sátoraljaújhely 06-47/533-340	3950 Sárospatak Bercsényi M. u.19. 06-47/313-851 06-70/310-98-61	31 521 20 0010 31 01	Állattenyésztési gépüzemeltető, gépkarbantartó	2014. november 27.
					31 521 01 0001 33 01	Dieseladagoló-javító	
					31 521 01 0010 31 01	Erdészeti gépszerelő, gépjavító	
					31 521 04 0100 31 04	Erdészeti rakodógép kezelője	
					31 521 01 0001 33 02	Erő- és munkagépjavító	
					31 521 19 0010 31 01	Fejő- és tejkezelőgép kezelője	
					31 521 01 0001 33 03	Hidraulika-javító	
					31 521 01 0001 33 04	Járműelektromos szerelő	
					31 521 19 0010 31 02	Keltetőgép kezelő	
					31 521 19 0010 31 03	Kertészeti gép kezelő	
					31 521 01 0010 31 02	Kertészeti gépszerelő, gépjavító	
					31 521 20 0010 31 03	Kertészeti gépüzemeltető, gépkarbantartó	
					31 521 19 0010 31 04	Majorgép-kezelő	
					31 521 19 0010 31 05	Meliorációs, kert- és parképítőgép kezelő	

Jelen dokumentum a Magyar Közlöny Lap- és Könyvkiadó tulajdona, további üzleti célú felhasználása tilos!

név	végzettség	beosztás	munkahely	lakcím, telefonszám	szakképesítés vizsgaelnöki tevékenységre OKJ száma	megnevezése	érvényességi idő
					31 521 19 0010 31 06	Mezőgazdasági erő- és munkagépkezelő	
					54 525 02 0010 54 02	Mezőgazdasági gépésztechnikus	
					31 521 01 0010 31 03	Mezőgazdasági gépszerelő, gépjavító	
					31 521 19 0010 31 07	Mezőgazdasági rakodógépkezelő	
					31 521 19 0010 31 08	Mezőgazdasági szárítóüzemi gépkezelő	
					31 521 20 0010 31 04	Növénytermesztési gépüzemeltető, gépkarbantartó	
					31 521 19 0010 31 09	Növényvédelmi gépkezelő	
					31 521 19 0010 31 10	Önjáró betakarítógép kezelője	
Dr. Villányi László	Okleveles agrármérnök, Közgazdaságtudomány kandidátusa, Habilitált doktor	egyetemi tanár	Szent István Egyetem Gazdaság- és Társadalomtudományi Kar 06-28/522-090	2100 Gödöllő Csanak u. 18. 06-30/230-67-62	55 621 01 0010 55 01	Agrárkeresekedelmi menedzserasszisztens	2013. december 22.
					54 621 01 0000 00 00	Agrár-közgazdasági és -áruforgalmazó technikus	
					33 621 02 0100 31 01	Aranykalászos gazda	
					55 621 01 0010 55 03	Élelmiszeripari menedzser	
					33 621 02 0100 21 01	Ezüstkalászos gazda	
					54 621 02 0100 31 01	Mezőgazdasági vállalkozó	
Vörös Attila	Okleveles erdőmérnök, Fahasználati és faanyagmozgatási szakmérnök	Erdőgazdálkodási igazgató	TAEG Tanulmányi Erdőgazdaság Zrt. 06-99/506-810	9407 Sopron Tómalom sor 2. 06-20/434-28-42	33 6262 01	Erdészeti szakmunkás	2012. február 1.
					31 6280 01	Erdészetikötélpálya-kezelő	
					54 6262 01	Erdésztechnikus	
					21 6262 01	Erdőművelő	
					32 5262 01	Faanyag-minősítő	
					31 5262 03	Fafeldolgozó	
					52 5411 05	Fafeldolgozó technikus	
					31 6280 02	Fakitermelési gépkezelő	
					31 6262 01	Fakitermelő	
					21 5262 01	Famegmunkáló	
					21 6280 03	Fűrészipari gépkezelő	
					32 5233 01	Fűrészipari szerszámélező	
					31 6280 03	Közelítőgép-kezelő	
					34 6262 01	Lakott területi fakitermelő	
					21 6280 02	Motorfűrész-kezelő	
					33 6203 02	Vadász, vadtenyésztő	
					52 6203 02	Vadgazdálkodási technikus	
Dr. Wallendums Árpád	Okleveles mezőgazdasági gépészmérnök, Okleveles mezőgazdasági gépészmérnök-tanár, Mezőgazdasági műszaki doktor	nyugdíjas		1112 Budapest Botfalu u. 18. Levelezési cím: 2040 Budaörs, Vörösbegy u. 11. 06-23/430-525 06-70/702-50-24	31 521 20 0010 31 01	Állattenyésztési gépüzemeltető, gépkarbantartó	2011. február 16. – 2016. február 15.
					33 621 02 0100 31 01	Aranykalászos gazda	
					31 521 01 0001 33 01	Dieseladagoló-javító	
					31 521 04 0100 31 01	Erdészeti felkészítőgép kezelője	
					31 521 01 0010 31 01	Erdészeti gépszerelő, gépjavító	
					31 521 20 0010 31 02	Erdészeti gépüzemeltető, gépkarbantartó	
					31 521 04 0100 31 03	Erdészeti közelítőgép kezelője	
					31 521 04 0100 31 04	Erdészeti rakodógép kezelője	
					54 525 02 0010 54 01	Erdőgazdasági gépésztechnikus	
					31 521 04 0000 00 00	Erdőgazdasági gépkezelő	
					31 521 01 0001 33 02	Erő- és munkagépjavító	
					33 621 02 0100 21 01	Ezüstkalászos gazda	
					31 521 19 0010 31 01	Fejő- és tejkezelőgép kezelője	
					33 621 02 1000 00 00	Gazda	
					31 521 01 0001 33 03	Hidraulika-javító	
					31 521 01 0001 33 04	Járműelektromos szerelő	
					31 521 19 0010 31 02	Keltetőgép kezelő	
					31 521 19 0010 31 03	Kertészeti gép kezelő	
					31 521 01 0010 31 02	Kertészeti gépszerelő, gépjavító	
					31 521 20 0010 31 03	Kertészeti gépüzemeltető, gépkarbantartó	
					31 622 01 0100 21 04	Kerti munkás	
					31 521 19 0010 31 04	Majorgép-kezelő	
					31 521 19 0010 31 05	Meliorációs, kert- és parképítőgép kezelő	
					31 521 19 0010 31 06	Mezőgazdasági erő- és munkagépkezelő	
					54 525 02 0010 54 02	Mezőgazdasági gépésztechnikus	
					31 521 01 0010 31 03	Mezőgazdasági gépszerelő, gépjavító	
					33 521 06 0010 33 01	Mezőgazdasági munkagépjavító kovács	
					33 621 02 0100 21 02	Mezőgazdasági munkás	
					55 621 01 0010 55 06	Mezőgazdasági műszaki menedzserasszisztens	

Jelen dokumentum a Magyar Közlöny Lap- és Könyvkiadó tulajdona, további üzleti célú felhasználása tilos!

név	végzettség	beosztás	munkahely	lakcím, telefonszám	szakképesítés vizsgaelnöki tevékenységre OKJ száma	megnevezése	érvényességi idő
					31 521 19 0010 31 07	Mezőgazdasági rakodógépkezelő	
					31 521 19 0010 31 08	Mezőgazdasági szárítóüzemi gépkezelő	
					31 521 20 0010 31 04	Növénytermesztési gépüzemeltető, gépkarbantartó	
					31 521 19 0010 31 09	Növényvédelmi gépkezelő	
					31 521 19 0010 31 10	Önjáró betakarítógép kezelője	
					54 622 01 0100 21 01	Parkgondozó	
					31 521 04 0100 31 05	Többfunkciós fakitermelőgép kezelője	
Wayda Imre Balázs	Okleveles Agrármérnök, Okleveles Takarmány-gazdálkodási szakmérnök, Okleveles Talajerőgazdálkodási szakmérnök, Felsőfokú külkereskedelmi áruforgalmazó, Lovastúra-vezető, Angol szakos nyelvtanár	vezető főtanácsos	Vidékfejlesztési Minisztérium Agrárvidékfejlesztési Főosztály Budapest	1039 Budapest Sarkadi utca 4. 4/13. 06-30/438-67-61	52 621 01 1000 00 00	Agrárkörnyezetgazda	2011. február 16. – 2016. február 15.
					54 621 03 0010 54 01	Állategészségügyi technikus	
					31 621 01 0010 31 01	Állatkerti állatgondozó	
					31 621 01 0100 21 01	Állattartó-telepi munkás	
					31 621 03 0010 31 01	Állattenyésztő (baromfi és kisállat)	
					31 621 03 0010 31 02	Állattenyésztő (juh és kecske)	
					31 621 03 0010 31 03	Állattenyésztő (sertés)	
					31 621 03 0010 31 04	Állattenyésztő (szarvasmarha)	
					54 621 03 0010 54 02	Állattenyésztő technikus	
					33 621 02 0100 31 01	Aranykalászos gazda	
					33 621 02 0100 31 01	Aranykalászos gazda	
					31 621 04 0001 31 01	Belovagló	
					52 621 01 0100 31 01	Bioállat-tartó és tenyésztő	
					52 621 01 0100 31 03	Bionövény-termesztő	
					31 621 01 0010 31 02	Cirkuszi állatgondozó	
					33 621 02 0100 21 01	Ezüstkalászos gazda	
					33 621 02 0100 21 01	Ezüstkalászos gazda	
					33 621 01 0000 00 00	Gazda	
					31 621 01 0010 31 03	Haszonállat-gondozó	
					51 621 01 0000 00 00	Hobbiállat-tenyésztő és -forgalmazó	
					31 641 01 0010 31 01	Inszeminátor (baromfi és kisállat)	
					31 641 01 0010 31 02	Inszeminátor (juh, kecske)	
					31 641 01 0010 31 03	Inszeminátor (ló)	
					31 641 01 0010 31 04	Inszeminátor (sertés)	
					31 641 01 0010 31 05	Inszeminátor (szarvasmarha)	
					51 621 02 0010 51 03	Kutyakozmetikus	
					52 621 02 1000 00 00	Laborállat-tenyésztő és -gondozó	
					31 621 04 0100 31 01	Lóápoló és gondozó	
					31 621 04 0000 00 00	Lótartó és -tenyésztő	
					52 812 02 0000 00 00	Lovastúra-vezető	
					31 621 05 0000 00 00	Méhész	
					31 621 05 0100 21 01	Méhészeti munkás	
					55 621 01 0010 55 04	Ménesgazda	
					33 621 02 0100 21 02	Mezőgazdasági munkás	
					33 621 02 0100 21 02	Mezőgazdasági munkás	
					54 621 02 0010 54 02	Mezőgazdasági technikus	
					54 621 02 0100 31 01	Mezőgazdasági vállalkozó	
					54 621 04 0100 31 01	Növénytermesztő	
					54 621 04 0010 54 02	Növénytermesztő és növényvédelmi technikus	
					55 621 02 0010 55 05	Növénytermesztő és növényvédő technológus	
					54 621 04 0100 31 02	Növényvédő és méregraktárkezelő	
					52 621 01 0100 33 01	Ökogazda	
					55 621 02 0010 55 06	Ökológiai gazdálkodó	
					54 621 02 0010 54 03	Vidékfejlesztési technikus	
Wayda Imre Balázsné	Okleveles növényvédelmi üzemmérnök, Okleveles agrármérnök, Okleveles pedagógia szakos előadó (nevelésszociológia), Közoktatási vezető	képzési igazgató	VM Vidékfejlesztési, Képzési és Szaktanácsadási Intézet Budapest 06-1/36-28-105	1039 Budapest Sarkadi utca 4. 4/13. 06-30/560-80-48	54 621 03 0010 54 01	Állategészségügyi technikus	2011. február 16. – 2016. február 15.
					31 621 01 0100 21 01	Állattartó-telepi munkás	
					31 621 03 0010 31 01	Állattenyésztő (baromfi és kisállat)	
					31 621 03 0010 31 02	Állattenyésztő (juh és kecske)	
					31 621 03 0010 31 03	Állattenyésztő (sertés)	
					31 621 03 0010 31 04	Állattenyésztő (szarvasmarha)	
					54 621 03 0010 54 02	Állattenyésztő technikus	
					33 621 02 0100 31 01	Aranykalászos gazda	
					33 621 02 0100 21 01	Ezüstkalászos gazda	
					33 621 02 1000 00 00	Gazda	
					31 622 01 0010 31 02	Gyümölcstermesztő	
					31 621 01 0010 31 03	Haszonállat-gondozó	
					31 622 01 0100 21 04	Kerti munkás	

Jelen dokumentum a Magyar Közlöny Lap- és Könyvkiadó tulajdona, további üzleti célú felhasználása tilos!

név	végzettség	beosztás	munkahely	lakcím, telefonszám	szakképesítés vizsgaelnöki tevékenységre OKJ száma	megnevezése	érvényességi idő
					55 621 02 0010 55 04	Mezőgazdasági laboratóriumi szakasszisztens	
					33 621 02 0100 21 02	Mezőgazdasági munkás	
					54 621 02 0010 54 02	Mezőgazdasági technikus	
					54 621 02 0100 31 01	Mezőgazdasági vállalkozó	
					54 621 04 0010 54 02	Növénytermesztő és növényvédelmi technikus	
					55 621 02 0010 55 05	Növénytermesztő és növényvédő technológus	
					54 621 04 0100 31 02	Növényvédő és méregraktárkezelő	
					54 622 01 0100 21 01	Parkgondozó	
					31 622 01 0010 31 03	Szőlőtermesztő	
Wilheimné Ádám Ibolya	Okleveles üzemszervező agrármérnök, Okleveles agrármérnök-tanár, Felsőfokú külkereskedelmi áruforgalmi szakvizsga, Szakközgazdász, Közoktatási vezető és pedagógus szakvizsga	szaktanár, szaktanácsadó, munkaközösségvezető	Nádasdy Tamás Közgazdasági, Informatikai Szakközépiskola és Kollégium 06-94/565-040	9737 Bük Ifjúság u. 66. 06-94/359-424 06-70/339-24-18	52 3439 03	Agrár-közgazdasági és -áruforgalmazó technikus	2013. február 1.
					55 6249 01	Mezőgazdasági menedzserasszisztens (a szakirány megjelölésével)	
					32 6201 02	Mezőgazdasági vállalkozó	
Zadravecz György	Okleveles műszaki szakoktató, Közoktatási vezető	gyakorlati oktatásvezető	VM Kelet-Magyarországi Agrár-szakképző Központ Mezőgazdasági Szakképző Iskola és Kollégium, Jánoshalma 06-77/401-028	6440 Jánoshalma Hunyadi u. 14. 06-70/332-89-33	31 521 01 0001 33 01	Dieseladagoló-javító	2011. február 16. – 2016. február 15.
					31 521 01 0001 33 02	Erő- és munkagépjavító	
					31 521 01 0001 33 03	Hidraulika-javító	
					31 521 01 0001 33 04	Járműelektromos szerelő	
					31 521 19 0010 31 03	Kertészeti gép kezelő	
					31 521 01 0010 31 02	Kertészeti gépszerelő, gépjavító	
					31 521 19 0010 31 05	Meliorációs, kert- és parképítőgép kezelő	
					31 521 19 0010 31 06	Mezőgazdasági erő- és munkagépkezelő	
					31 521 01 0010 31 03	Mezőgazdasági gépszerelő, gépjavító	
					31 521 19 0010 31 07	Mezőgazdasági rakodógépkezelő	
					31 521 19 0010 31 08	Mezőgazdasági szárítóüzemi gépkezelő	
					31 521 20 0010 31 04	Növénytermesztési gépüzemeltető, gépkarbantartó	
					31 521 19 0010 31 09	Növényvédelmi gépkezelő	
					31 521 19 0010 31 10	Önjáró betakarítógép kezelője	
Zalay Buda	Okleveles kertészmérnök, Vezető tervező táj- és kertépítész	nyugdíjas		7632 Pécs Pannónia u. 4. 06-72/449-719 06-30/600-75-80	51 6207 01	Kertépítő és -fenntartó	2012. február 1.
					52 6207 02	Parképítő és -fenntartó technikus	
					21 6207 05	Parkgondozó	
					31 7862 08	Virágkötő	
					51 7862 05	Virágkötő-berendező	
Zámbó András	Kertészmérnök, Kertészmérnök tanár, Közgazdász szakmérnök, Szakvizsgázott pedagógus, Közoktatási vezető	igazgató	Harruckern János Közoktatási Intézmény Gyula 06-66/561-420	5700 Gyula Sánc utca 26/B 06-20/314-32-32	54 621 01 0000 00 00	Agrár-közgazdasági és -áruforgalmazó technikus	2011. február 16. – 2016. február 15.
					31 622 01 0010 31 01	Dohánykertész	
					33 622 01 0100 21 01	Faiskolai munkás	
					33 622 01 0100 31 01	Faiskolai termesztő	
					31 622 01 0100 21 01	Fűszernövény-termesztő	
					31 622 01 0100 21 02	Gombatermesztő	
					55 621 02 0010 55 02	Gyógynövény- és fűszernövénytermesztő és -feldolgozó	
					31 622 01 0100 21 03	Gyógynövénytermesztő	
					31 622 01 0010 31 02	Gyümölcstermesztő	
					54 621 04 0010 54 01	Kertész és növényvédelmi technikus	
					31 521 19 0010 31 03	Kertészeti gép kezelő	
					54 622 01 0100 31 02	Kertfenntartó	
					31 622 01 0100 21 04	Kerti munkás	
					31 521 19 0010 31 05	Meliorációs, kert- és parképítőgép kezelő	
					54 621 02 0100 31 01	Mezőgazdasági vállalkozó	
					33 622 01 0100 31 02	Mikroszaporító	
					33 622 01 0100 31 03	Növényházi dísznövénytermesztő	
					31 521 19 0010 31 09	Növényvédelmi gépkezelő	
					54 621 04 0100 31 02	Növényvédő és méregraktárkezelő	
					54 622 01 0100 21 01	Parkgondozó	

Jelen dokumentum a Magyar Közlöny Lap- és Könyvkiadó tulajdona, további üzleti célú felhasználása tilos!

név	végzettség	beosztás	munkahely	lakcím, telefonszám	szakképesítés vizsgaelnöki tevékenységre OKJ száma	megnevezése	érvényességi idő
					33 622 01 0100 31 04	Szabadföldi dísznövénytermesztő	
					31 622 01 0010 31 03	Szőlőtermesztő	
					33 622 01 0100 21 02	Szövettenyésztő	
					54 621 04 0100 31 03	Vetőmagtermesztő	
					31 622 01 0010 31 04	Zöldségtermesztő	
Dr. Zöld Károly	Okleveles agrármérnök	nyugdíjas		5200 Törökszentmiklós Táncsics lkt. VIII. ép. III/15. 06-56/391-202	54 621 03 0010 54 01	Állategészségügyi technikus	2014. szeptember 3.
					31 621 01 0100 21 01	Állattartó-telepi munkás	
					31 621 03 0010 31 01	Állattenyésztő (baromfi és kisállat)	
					31 621 03 0010 31 02	Állattenyésztő (juh és kecske)	
					31 621 03 0010 31 03	Állattenyésztő (sertés)	
					31 621 03 0010 31 04	Állattenyésztő (szarvasmarha)	
					54 621 03 0010 54 02	Állattenyésztő technikus	
					33 621 02 0100 31 01	Aranykalászos gazda	
					33 621 02 0100 21 01	Ezüstkalászos gazda	
					31 521 19 0010 31 01	Fejő- és tejkezelőgép kezelője	
					33 621 02 1000 00 00	Gazda	
					31 621 01 0010 31 03	Haszonállat-gondozó	
					33 621 02 0100 21 02	Mezőgazdasági munkás	
					54 621 02 0010 54 02	Mezőgazdasági technikus	
					54 621 02 0100 31 01	Mezőgazdasági vállalkozó	
					55 621 02 0010 55 07	Sertéstenyésztő és sertéstermékelőállító technológus	
Zsila László	Okleveles kertészmérnök	tulajdonos	egyéni vállalkozó	4225 Debrecen Elek utca 155. 06-52/530-984 06-30/955-38-21	33 621 02 0100 31 01	Aranykalászos gazda	2011. február 16. – 2016. február 15.
					52 621 01 0100 31 03	Bionövény-termesztő	
					33 622 01 1000 00 00	Dísznövénykertész	
					31 622 01 0010 31 01	Dohánykertész	
					33 621 02 0100 21 01	Ezüstkalászos gazda	
					33 622 01 0100 21 01	Faiskolai munkás	
					33 622 01 0100 31 01	Faiskolai termesztő	
					31 622 01 0100 21 01	Fűszernövény-termesztő	
					31 622 01 0100 21 02	Gombatermesztő	
					55 622 02 0010 55 02	Gyógynövény- és fűszernövénytermesztő és -feldolgozó	
					31 622 01 0010 31 02	Gyümölcstermesztő	
					54 622 01 0100 33 01	Kertépítő	
					54 621 04 0010 54 01	Kertész és növényvédelmi technikus	
					31 622 01 0100 21 04	Kerti munkás	
					33 621 02 0100 21 02	Mezőgazdasági munkás	
					33 622 01 0100 31 02	Mikroszaporító	
					33 622 01 0100 31 03	Növényházi dísznövénytermesztő	
					54 622 01 0000 00 00	Parképítő és -fenntartó technikus	
					54 622 01 0100 21 01	Parkgondozó	
					31 622 01 0010 31 03	Szőlőtermesztő	
					33 215 02 0100 31 01	Virágbolti eladó	
					33 215 02 0100 31 02	Virágkötő	
Zsiros Attila	Okleveles erdőmérnök, Okleveles erdőmérnök-tanár, Környezetvédelem szakos tanár	Igazgatóhelyettes	Bedő Albert Középiskola, Erdészeti Szakiskola és Kollégium	6783 Ásotthalom Kiss Ferenc krt. 76. 06-20/218-67-20	31 623 01 0100 21 01	Erdei melléktermékgyűjtő és -hasznosító	2011. február 16. – 2016. február 15.
					31 521 04 0100 31 01	Erdészeti felkészítőgép kezelője	
					31 521 01 0010 31 01	Erdészeti gépszerelő, gépjavító	
					31 521 20 0010 31 02	Erdészeti gépüzemeltető, gépkarbantartó	
					31 521 04 0100 31 02	Erdészeti kötélpálya kezelője	
					31 521 04 0100 31 03	Erdészeti közelítőgép kezelője	
					31 521 04 0100 31 04	Erdészeti rakodógép kezelője	
					31 623 01 1000 00 00	Erdészeti szakmunkás	
					54 623 01 0000 00 00	Erdésztechnikus	
					54 525 02 0010 54 01	Erdőgazdasági gépésztechnikus	
					31 521 04 0000 00 00	Erdőgazdasági gépkezelő	
					31 623 01 0100 21 02	Erdőművelő	
					31 623 01 0100 31 02	Erdőőr	
					33 622 01 0100 21 01	Faiskolai munkás	
					33 622 01 0100 31 01	Faiskolai termesztő	
					31 623 01 0100 31 03	Fakitermelő	
					31 623 01 0001 33 01	Lakott-területi fakitermelő	
					31 521 19 0010 31 06	Mezőgazdasági erő- és munkagépkezelő	
					31 521 19 0010 31 07	Mezőgazdasági rakodógépkezelő	
					54 621 02 0100 31 01	Mezőgazdasági vállalkozó	
					31 623 01 0100 21 03	Motorfűrész-kezelő	

Jelen dokumentum a Magyar Közlöny Lap- és Könyvkiadó tulajdona, további üzleti célú felhasználása tilos!

név	végzettség	beosztás	munkahely	lakcím, telefonszám	szakképesítés vizsgaelnöki tevékenységre OKJ száma	megnevezése	érvényességi idő
					54 622 01 0100 21 01	Parkgondozó	
					31 521 04 0100 31 05	Többfunkciós fakitermelőgép kezelője	
					54 625 01 0100 31 01	Vadász, vadtenyésztő	
					54 625 01 0000 00 00	Vadgazdálkodási technikus	
Zsók Ágoston	Okleveles agrármérnök, Mezőgazdasági szaktanácsadó			5700 Gyula Cserjés u. 7/C. 06-20/323-76-07 06-20/395-41-51	21 6203 01	Állatgondozó	2013. február 1.
					31 6203 02	Állattenyésztő (az állatfaj megjelölésével)	
					52 6203 01	Állattenyésztő és állategészségügyi technikus	
					31 6203 10	Általános állattenyésztő	
					32 6201 01	Aranykalászos gazda	
					34 6206 01	Biotermesztő	
					21 6201 01	Ezüstkalászos gazda	
					21 6207 04	Kerti munkás	
					31 6203 05	Lótenyésztő	
					53 6203 03	Lótenyésztő szaktechnikus	
					21 6201 02	Mezőgazdasági munkás	
					52 6201 01	Mezőgazdasági technikus	
					32 6201 02	Mezőgazdasági vállalkozó	
					21 6207 05	Parkgondozó	
					34 6206 02	Vetőmagtermesztő és -minősítő	
Zsók Ágostonné	Okleveles agrármérnök, Okleveles mezőgazdasági szakmérnök, Okleveles vállalkozás-szervezési szakmérnök, Mérlegképes könyvelő (mezőgazdasági szakon), Okleveles mérnöktanár, Főiskolai közgazdász szakmérnök vállalkozási szakirány	nyugdíjas		5700 Gyula Cserjés u. 7/C. 06-20/395-41-51 06-20/323-76-07	52 3439 03	Agrár-közgazdasági és -áruforgalmazó technikus	2013. február 1.
					21 6203 01	Állatgondozó	
					31 6203 02	Állattenyésztő (az állatfaj megjelölésével)	
					52 6203 01	Állattenyésztő és állategészségügyi technikus	
					31 6203 10	Általános állattenyésztő	
					32 6201 01	Aranykalászos gazda	
					34 6206 01	Biotermesztő	
					21 6201 01	Ezüstkalászos gazda	
					21 6207 04	Kerti munkás	
					31 6203 05	Lótenyésztő	
					53 6203 03	Lótenyésztő szaktechnikus	
					21 6201 02	Mezőgazdasági munkás	
					52 6201 01	Mezőgazdasági technikus	
					32 6201 02	Mezőgazdasági vállalkozó	
					21 6207 05	Parkgondozó	
					53 6203 05	Szarvasmarha-tenyésztő szaktechnikus	
					53 6208 01	Takarmányozási szaktechnikus	
					53 6203 06	Törzskönyvező szaktechnikus	

Élelmiszeripar szakmacsoport

név	végzettség	beosztás	munkahely	lakcím, telefonszám	szakképesítés vizsgaelnöki tevékenységre OKJ száma	megnevezése	érvényességi idő
Baloghné Szacsuri Ida	Okleveles kertész üzemmérnök, Okleveles mérnöktanár, Okleveles gazdasági agrármérnök	igazgató	VM DASzK Szakképző Iskola - Teleki Zsigmond Mezőgazdasági Szakképző Iskola és Kollégium, Villány 06-72/492-534	7773 Villány, Petőfi Sándor utca 48. 06-72/492-730, 06-30/826-10-87	54 541 01 0010 54 01	Bor- és pezsgőgyártó technikus	2011. február 16. – 2016. február 15.
					33 621 01 0000 00 00	Borász	
					33 541 02 0000 00 00	Erjedés- és üdítőital-ipari termékgyártó	
					33 541 02 0100 31 02	Gyümölcspálinka-gyártó	
					33 621 01 0100 21 01	Pincemunkás	
					33 621 01 0001 33 01	Sommelier (borpincér)	
					33 541 02 0100 31 04	Sörgyártó	
					33 621 01 0001 51 01	Vincellér	
Bánátfy Andrea	Okleveles élelmiszeripari üzemmérnök, Okleveles szakköz-	gyakorlati oktatás vezetőhelyettes	Pesti Barnabás Élelmiszeripari Szakképző Iskola és	1141 Budapest Álmos Vezér	31 541 01 0100 21 01	Baromfifeldolgozó	2011. február 16. – 2016. február 15.
					31 541 01 0100 31 01	Bolti hentes	

Jelen dokumentum a Magyar Közlöny Lap- és Könyvkiadó tulajdona, további üzleti célú felhasználása tilos!

név	végzettség	beosztás	munkahely	lakcím, telefonszám	szakképesítés vizsgaelnöki tevékenységre OKJ száma	megnevezése	érvényességi idő
	gazdász, Okleveles kereskedelmi közgazdász tanár		Gimnázium Budapest 06-1/342-75-56	útja 6. 06-30/613-75-13	33 541 01 0100 31 01	Cukorkagyártó	
					33 541 01 0100 31 02	Csokoládétermék-gyártó	
					31 541 01 0100 21 03	Csontozó munkás	
					54 541 01 0010 54 04	Édesipari technikus	
					33 541 01 0000 00 00	Édesipari termékgyártó	
					54 541 01 0010 54 05	Élelmiszer-higiénikus	
					33 541 04 0100 21 01	Gyorspékségi sütő és eladó	
					54 541 01 0010 54 07	Hús- és baromfiipari technikus	
					31 541 01 1000 00 00	Húsipari termékgyártó	
					33 541 01 0100 31 03	Kávé- és pótkávégyártó	
					33 541 01 0100 31 04	Keksz- és ostyagyártó	
					33 541 05 0100 21 01	Mézeskalács-készítő	
					33 541 04 0000 00 00	Pék	
					33 541 05 1000 00 00	Pék-cukrász	
					54 541 01 0010 54 09	Sütő- és cukrászipari technikus	
					33 541 04 0100 21 02	Sütőipari munkás	
					31 541 01 0100 31 02	Szárazáru készítő	
					33 541 04 0100 21 03	Száraztésztagyártó	
					31 541 01 0100 21 05	Vágóhídi munkás	
Bárdos Erzsébet	Okleveles mezőgazdasági ágazatvezető üzemmérnök, Okleveles műszaki tanár (munkaszervező), Okleveles humán szervező, Közoktatási vezető és pedagógus	igazgató	Westsik Vilmos Élelmiszer-ipari Szakközépiskola és Szakiskola 06-42/433-425	4400 Nyíregyháza Vasvári Pál u. 76. I./14. 06-30/219-17-16	31 541 01 0100 21 01	Baromfifeldolgozó	2011. február 16. – 2016. február 15.
					31 541 01 0100 31 01	Bolti hentes	
					31 541 01 0100 21 03	Csontozó munkás	
					33 541 04 0100 21 01	Gyorspékségi sütő és eladó	
					33 541 06 0100 21 01	Gyümölcsfeldolgozó	
					31 541 01 1000 00 00	Húsipari termékgyártó	
					33 541 06 0100 21 02	Hűtőipari munkás	
					33 541 06 0100 31 01	Konzervgyártó	
					33 541 05 0100 21 01	Mézeskalács-készítő	
					33 541 04 0000 00 00	Pék	
					33 541 05 1000 00 00	Pék-cukrász	
					33 541 06 0100 21 04	Savanyító	
					54 541 01 0010 54 09	Sütő- és cukrászipari technikus	
					33 541 04 0100 21 02	Sütőipari munkás	
					31 541 01 0100 31 02	Szárazáru készítő	
					33 541 04 0100 21 03	Száraztésztagyártó	
					33 541 06 0000 00 00	Tartósítóipari termékgyártó	
					31 541 01 0100 21 05	Vágóhídi munkás	
					33 541 06 0100 21 05	Zöldségfeldolgozó	
Bedőné Vida Anikó	Okleveles tartósítóipari üzemmérnök, Sütő szakmunkás	üzemigazgató	COOP Győr Zrt. 06-96/415-720	9154 Mosonszentmiklós Vasút u. 19/A. 06-96/360-286	31 5212 10	Pék	2013. február 1.
					33 5212 02	Pék-cukrász	
Bereczkiné Kardeván Kinga	Élelmiszertechnológus mérnök, Okleveles élelmiszermérnök (MSc) Mérnöktanár	szakképzési referens	Magyar Agrárkamara Budapest 06-1/802-61-00	8000 Székesfehérvár Sajó u. 81. 06-20/218-24-10 06-30/823-33-02	31 541 01 0100 21 01	Baromfifeldolgozó	2011. február 16. – 2016. február 15.
					31 541 01 0100 21 02	Bélfeldolgozó	
					31 541 01 0100 31 01	Bolti hentes	
					31 541 01 0100 21 03	Csontozó munkás	

Jelen dokumentum a Magyar Közlöny Lap- és Könyvkiadó tulajdona, további üzleti célú felhasználása tilos!

név	végzettség	beosztás	munkahely	lakcím, telefonszám	szakképesítés vizsgaelnöki tevékenységre OKJ száma	megnevezése	érvényességi idő
					33 541 02 0100 21 01	Ecetgyártó	
					54 541 01 0010 54 05	Élelmiszer-higiénikus	
					33 541 02 0100 31 01	Élesztőgyártó	
					54 541 01 0010 54 06	Erjedés- és üdítőitalipari technikus	
					33 541 02 0000 00 00	Erjedés- és üdítőitalipari termékgyártó	
					33 541 06 0100 21 01	Gyümölcsfeldolgozó	
					33 541 02 0100 31 02	Gyümölcspálinka-gyártó	
					31 541 01 0100 21 04	Halfeldolgozó	
					54 541 01 0010 54 07	Hús- és baromfiipari technikus	
					31 541 01 1000 00 00	Húsipari termékgyártó	
					33 541 06 0100 21 02	Hűtőipari munkás	
					33 541 02 0100 31 03	Keményítőgyártó	
					33 541 06 0100 31 01	Konzervgyártó	
					33 541 06 0100 31 02	Növényolajgyártó	
					33 541 06 0100 21 03	Olajütő	
					33 541 06 0100 21 04	Savanyító	
					33 541 02 0100 31 04	Sörgyártó	
					31 541 01 0100 31 02	Szárazáru készítő	
					33 541 04 0100 21 03	Száraztésztagyártó	
					33 541 02 0100 33 01	Szesz- és szeszesitalgyártó	
					33 541 02 0100 31 05	Szikvízgyártó	
					54 541 01 0010 54 10	Tartósítóipari technikus	
					33 541 06 0000 00 00	Tartósítóipari termékgyártó	
					33 541 02 0100 31 06	Üdítőital- és ásványvízgyártó	
					31 541 01 0100 21 05	Vágóhídi munkás	
					33 541 06 0100 21 05	Zöldségfeldolgozó	
Dr. Bicsérdy Gyula	Állatorvosdoktor, Állathigiénikus szakállatorvos, Mezőgazdasági szakmérnök, Állatorvos-Tudomány Kandidátusa	nyugdíjas		6800 Hódmezővásárhely Liget sor 41. 06-30/479-88-53	31 541 01 0100 21 01	Baromfifeldolgozó	2011. február 16. – 2016. február 15.
					31 541 01 0100 31 01	Bolti hentes	
					31 541 01 0100 21 03	Csontozó munkás	
					33 541 07 0100 21 01	Elsődleges tejkezelő	
					33 541 07 0100 31 01	Friss és tartós tejtermékek gyártója	
					31 541 01 0100 21 04	Halfeldolgozó	
					54 541 01 0010 54 07	Hús- és baromfiipari technikus	
					31 541 01 1000 00 00	Húsipari termékgyártó	
					33 541 07 0100 31 02	Sajtkészítő	
					54 541 01 0010 54 11	Tejipari technikus	
					33 541 07 1000 00 00	Tejtermékgyártó	
					31 541 01 0100 21 05	Vágóhídi munkás	
Bikfalvi Istvánné dr. (dr. Hamza Kinga)	Okleveles vegyészmérnök, Okleveles mérnök biológus, Műszaki doktor	szakértő, titkár	Magyar Ásványvíz Szövetség és Terméktanács 06-1/202-44-95	1112 Budapest Irhás köz 8. 06-1/246-71-91 06-30/645-05-33	52 6222 05	Élelmiszer-analitikus technikus	2012. február 1.
					33 5282 01	Élelmiszer-ipari laboráns	
					52 6222 13	Élelmiszer-ipari technikus (Erjedésipar)	
					52 6222 14	Élelmiszer-minősítő technikus	
					31 5212 05	Gyümölcspálinka-gyártó	
					31 5212 12	Sörgyártó	
					33 5212 03	Szeszipari szakmunkás	

Jelen dokumentum a Magyar Közlöny Lap- és Könyvkiadó tulajdona, további üzleti célú felhasználása tilos!

név	végzettség	beosztás	munkahely	lakcím, telefonszám	szakképesítés vizsgaelnöki tevékenységre OKJ száma	megnevezése	érvényességi idő
Böcskey Imre	Okleveles élelmiszeripari üzemmérnök, Főiskolai szakmérnök minőségügyi szakon	Minőségirányítási igazgató	Csilibo Bt. 06-72/466-020	7720 Pécsvárad, Gesztenyési u. 39. 06-30/901-10-77	31 5212 10	Pék	2013. február 1.
					33 5212 02	Pék-cukrász	
Börzsey Lászlóné (Dócs Katalin)	Konzervipari szakmunkás, Okleveles élelmiszeripari üzemmérnök, Okleveles élelmiszeripari műszaki-tanár, Felsőfokú hidrotechnológus	nyugdíjas		5700 Gyula Virág u. 4. 06-66/464-530 06-30/998-39-86	31 541 01 0100 21 01	Baromfifeldolgozó	2014. szeptember 3.
					31 541 01 0100 21 02	Bélfeldolgozó	
					31 541 01 0100 31 01	Bolti hentes	
					31 541 01 0100 21 03	Csontozó munkás	
					54 541 01 0010 54 05	Élelmiszer-higiénikus	
					33 521 02 0100 31 04	Élelmiszeripari gépkezelő	
					33 521 02 0100 31 05	Élelmiszeripari készülék kezelője	
					31 541 01 0100 21 04	Halfeldolgozó	
					54 541 01 0010 54 07	Hús- és baromfiipari technikus	
					31 541 01 1000 00 00	Húsipari termékgyártó	
					31 541 01 0100 31 02	Szárazáru készítő	
					54 541 01 0010 54 11	Tejipari technikus	
					31 541 01 0100 21 05	Vágóhídi munkás	
Dobrai Lászlóné (Lipták Erzsébet)	Cukrász, Anyag- és áruforgalmi vezető, Panzióvezető, Vendéglátó, Pedagógia szakos nevelőtanár Szakvizsgázott pedagógus	szakoktató	Jász-Nagykun-Szolnok Megyei Kádas György Általános Iskola, Szakiskola, Egységes Gyógypedagógiai és Módszertani Intézmény, Diákotthon és Gyermekotthon Tagintézmény 06-59/503-144	5300 Karcag Kisújszállási út 146. 06-30/547-56-91	33 5212 02	Pék-cukrász	2013. február 1.
Farkasinszki György	Okleveles élelmiszertechnológiai (malom- és keveréktakarmány-gyártó ipar és sütőipar) szaktechnikus, Élelmiszeripari üzemmérnök	tulajdonosügyvezető	Vésztői Sütő Kft. 06-66/477-034	5500 Gyomaendrőd Pásztor János u. 31. 06-30/206-96-91	54 541 01 0010 54 09	Sütő- és cukrászipari technikus	2013. december 22.
Fecske László	Matematika-fizika szakos általános iskolai tanár, Okleveles pedagógia szakos előadó	nyugdíjas		1113 Budapest Tarcali utca 20. fsz 1. 06-1/386-80-48	33 541 01 0100 31 01	Cukorkagyártó	2011. február 16. – 2016. február 15.
					33 541 01 0100 31 02	Csokoládétermék-gyártó	
					54 541 01 0010 54 04	Édesipari technikus	
					33 541 01 0000 00 00	Édesipari termékgyártó	
					54 541 01 0010 54 05	Élelmiszer-higiénikus	
					33 521 02 0100 31 04	Élelmiszeripari gépkezelő	
					33 541 06 0100 21 01	Gyümölcsfeldolgozó	
					33 541 01 0100 31 03	Kávé- és pótkávégyártó	
					33 541 01 0100 31 04	Keksz- és ostyagyártó	
					33 541 06 0100 31 01	Konzervgyártó	

Jelen dokumentum a Magyar Közlöny Lap- és Könyvkiadó tulajdona, további üzleti célú felhasználása tilos!

név	végzettség	beosztás	munkahely	lakcím, telefon-szám	szakképesítés vizsgaelnöki tevékenységre OKJ száma	megnevezése	érvényességi idő
					33 541 03 0000 00 00	Molnár	
					33 541 04 0000 00 00	Pék	
					33 541 05 1000 00 00	Pék-cukrász	
					33 541 06 0100 21 04	Savanyító	
					54 541 01 0010 54 09	Sütő- és cukrászipari technikus	
					33 541 04 0100 21 02	Sütőipari munkás	
					33 541 04 0100 21 03	Száraztésztagyártó	
					54 541 01 0010 54 10	Tartósítóipari technikus	
					33 541 06 0000 00 00	Tartósítóipari termékgyártó	
					33 541 06 0100 21 05	Zöldségfeldolgozó	
Fekete Szűcs Erzsébet	Okleveles élelmiszer-ipari /konzervipari/ szaktechnikus Élelmiszeripari üzemmérnök	nyugdíjas		1174 Budapest Melczer u. 37. 06-30/240-93-23	31 5212 01	Baromfifeldolgozó-ipari szak-munkás	2013. február 1.
					52 6222 05	Élelmiszer-analitikus technikus	
					52 7862 01	Élelmiszer-bemutató asszisztens	
					33 5282 01	Élelmiszer-ipari laboráns	
					55 6222 01	Élelmiszer-ipari menedzser (a szakirány megjelölésével)	
					51 5282 02	Élelmiszer-ipari mikrobiológiai laboráns	
					52 6222 13	Élelmiszer-ipari technikus (Tartósítóipar)	
					52 6222 14	Élelmiszer-minősítő technikus	
					31 5212 10	Pék	
					33 5212 02	Pék-cukrász	
					31 5212 11	Savanyító	
					21 5212 05	Száraztészta-készítő	
					31 5212 13	Tartósítóipari szakmunkás	
					21 5212 14	Tejkezelő	
					31 5212 15	Tejtermékgyártó	
					31 5212 16	Zöldség- és gyümölcs-feldolgozó	
Győri Zoltán	Pék mester, Élelmiszer-technológus mérnök (BSc.)	üzemvezető	Flamand Pékáru Kft. 06-62/222-374 06-30/466-53-87	6800 Hódmező-vásárhely Nagy A. J. u. 49/1 06-62/221-044 06-70/321-90-96	33 541 01 0100 31 02	Csokoládétermék-gyártó	2013. december 22.
					33 541 01 0100 31 01	Cukorkagyártó	
					54 541 01 0010 54 04	Édesipari technikus	
					33 541 01 0000 00 00	Édesipari termékgyártó	
					33 541 04 0100 21 01	Gyorspékségi sütő és eladó	
					33 541 01 0100 31 03	Kávé- és pótkávégyártó	
					33 541 01 0100 31 04	Keksz- és ostyagyártó	
					33 541 05 0100 21 01	Mézeskalács-készítő	
					33 541 04 0000 00 00	Pék	
					33 541 05 1000 00 00	Pék-cukrász	
					54 541 01 0010 54 09	Sütő- és cukrászipari technikus	
					33 541 04 0100 21 02	Sütőipari munkás	
					33 541 04 0100 21 03	Száraztésztagyártó	
Györgyné Kovács Gyöngyi	Közegészségügyi-járványügyi felügye-lő	közegészség-ügyi-járványügyi felügyelő	ÁNTSZ Kisvárdai Kistérségi Intézete 06-45/415-170	4600 Kisvárda Akácfa u. 22. 06-30/219-08-77	31 5212 01	Baromfifeldolgozó-ipari szak-munkás	2013. február 1.
					31 5212 07	Húsipari szakmunkás	

Jelen dokumentum a Magyar Közlöny Lap- és Könyvkiadó tulajdona, további üzleti célú felhasználása tilos!

név	végzettség	beosztás	munkahely	lakcím, telefonszám	szakképesítés vizsgaelnöki tevékenységre OKJ száma	megnevezése	érvényességi idő
Halász Zoltán	Biológia-mezőgazdasági ismeretek gyakorlatok szakos általános iskolai tanár, Biológia szakos középiskolai tanár, Közoktatási vezető	igazgató	Westsik Vilmos Élelmiszeripari Szakközép és Szakiskola Nyíregyháza 06-42/433-425	4400 Nyíregyháza Csillag köz 9/6. 06-20/335-55-44	31 541 01 0100 21 01	Baromfifeldolgozó	2011. február 16. – 2016. február 15.
					31 541 01 0100 31 01	Bolti hentes	
					31 541 01 0100 21 03	Csontozó munkás	
					33 541 04 0100 21 01	Gyorspékségi sütő és eladó	
					33 541 06 0100 21 01	Gyümölcsfeldolgozó	
					33 541 02 0100 31 02	Gyümölcspálinka-gyártó	
					54 541 01 0010 54 07	Hús- és baromfiipari technikus	
					54 541 01 0010 54 07	Hús- és baromfiipari technikus	
					31 541 01 1000 00 00	Húsipari termékgyártó	
					33 541 06 0100 21 02	Hűtőipari munkás	
					54 541 01 0010 54 08	Malom- és keveréktakarmány-ipari technikus	
					33 541 05 0100 21 01	Mézeskalács-készítő	
					33 541 03 0000 00 00	Molnár	
					33 541 04 0000 00 00	Pék	
					33 541 05 1000 00 00	Pék-cukrász	
					33 541 06 0100 21 04	Savanyító	
					54 541 01 0010 54 09	Sütő- és cukrászipari technikus	
					33 541 04 0100 21 02	Sütőipari munkás	
					31 541 01 0100 31 02	Szárazáru készítő	
					33 541 04 0100 21 03	Száraztésztagyártó	
					54 541 01 0010 54 10	Tartósítóipari technikus	
					33 541 06 0000 00 00	Tartósítóipari termékgyártó	
					31 541 01 0100 21 05	Vágóhídi munkás	
					33 541 06 0100 21 05	Zöldségfeldolgozó	
Harasztiné Lajtár Klára	Okleveles szőlőtermesztési és borászati szaktechnikus, Kertész üzemmérnök, Okleveles gyümölcs-szőlőtermesztési műszaki tanár, Okleveles borbíráló	nyugdíjas		3300 Eger Joó János utca 18. 06-30/486-65-20	33 621 01 0000 00 00	Borász	2011. február 16. – 2016. február 15.
					33 541 04 0100 21 01	Gyorspékségi sütő és eladó	
					33 541 06 0100 21 01	Gyümölcsfeldolgozó	
					33 541 06 0100 21 02	Hűtőipari munkás	
					33 541 04 0000 00 00	Pék	
					33 541 05 1000 00 00	Pék-cukrász	
					33 621 01 0100 21 01	Pincemunkás	
					33 541 06 0100 21 04	Savanyító	
					33 621 01 0001 33 01	Sommelier (borpincér)	
					33 541 04 0100 21 02	Sütőipari munkás	
					33 541 06 0000 00 00	Tartósítóipari termékgyártó	
					33 621 01 0001 51 01	Vincellér	
					33 541 06 0100 21 05	Zöldségfeldolgozó	
Horváth Emil	Erjedésipari technikus, Okleveles élelmiszeripari (szeszipari) szaktechnikus, Okleveles mezőgazdasági gépészmérnök	nyugdíjas		8380 Hévíz Bartók B. u. 6. 06-30/966-57-07	33 521 02 0000 00 00	Élelmiszeripari gépsor- és rendszerüzemeltető	2014. május 15.
					33 521 02 0100 31 01	Cukoripari gépkezelő	
					33 521 02 0100 31 02	Csomagológép-kezelő	
					33 521 02 0100 31 03	Dohánytermékgyártási gépkezelő	
					33 521 02 0100 31 04	Élelmiszeripari gépkezelő	
					33 521 02 0100 31 05	Élelmiszeripari készülék kezelője	
					33 521 02 0100 31 06	Növényolaj-gyártógép kezelője	
					33 521 02 0100 21 01	Palackozógép-kezelő	

Jelen dokumentum a Magyar Közlöny Lap- és Könyvkiadó tulajdona, további üzleti célú felhasználása tilos!

név	végzettség	beosztás	munkahely	lakcím, telefonszám	szakképesítés vizsgaelnöki tevékenységre OKJ száma	megnevezése	érvényességi idő
Horváth István	Okleveles mezőgazdasági gépészeti szaktechnikus, Mezőgazdasági gépész üzemmérnök, Okleveles mezőgazdasági gépész szakos műszaki-tanár, Közoktatási vezető	címzetes igazgató nyugdíjas		8900 Zalaegerszeg Hegyoldal u. 3. 06-92/318-557 06-30/235-57-35	31 5212 01	Baromfifeldolgozó-ipari szakmunkás	2013. február 1.
					52 6222 13	Élelmiszer-ipari technikus (Sütőipar)	
					52 6222 13	Élelmiszer-ipari technikus (Tartósítóipar)	
					31 5212 05	Gyümölcspálinka-gyártó	
					31 5212 06	Hentes és mészáros	
					31 5212 07	Húsipari szakmunkás	
					31 5212 10	Pék	
Dr. Horváth Zoltán	Állatorvosdoktor, Okleveles élelmiszer-higiénikus szakállatorvos	nyugdíjas		1145 Budapest Columbus u. 62. 06-1/363-55-93 06-20/474-37-49	31 541 01 0100 21 01	Baromfifeldolgozó	2011. február 16. – 2016. február 15.
					31 541 01 0100 21 02	Bélfeldolgozó	
					31 541 01 0100 31 01	Bolti hentes	
					31 541 01 0100 21 03	Csontozó munkás	
					54 541 01 0010 54 05	Élelmiszer-higiénikus	
					33 541 07 0100 21 01	Elsődleges tejkezelő	
					33 541 07 0100 31 01	Friss és tartós tejtermékek gyártója	
					54 541 01 0010 54 07	Hús- és baromfiipari technikus	
					31 541 01 1000 00 00	Húsipari termékgyártó	
					51 541 01 0010 51 01	Juhminősítő	
					33 541 07 0100 31 02	Sajtkészítő	
					51 541 01 0010 51 02	Sertésminősítő	
					51 541 01 0010 51 03	Szarvasmarhaminősítő	
					54 541 01 0010 54 11	Tejipari technikus	
					33 541 07 1000 00 00	Tejtermékgyártó	
					31 541 01 0100 21 05	Vágóhídi munkás	
Huszti Zoltán	Okleveles kertészmérnök	titkár	Baranya Megyei Területi Agrárkamara 06-72/211-110	7635 Pécs Fenyvessor 26. 06-72/210-637	33 5212 01	Borász	2013. február 1.
					31 5212 12	Sörgyártó	
					31 5212 16	Zöldség- és gyümölcsfeldolgozó	
Hüse Attiláné (Tóth Irén)	Okleveles élelmiszer-ipari üzemmérnök, Okleveles élelmiszer-ipari szakos műszaki-tanár, Vállalkozás és marketing a kül- és belpiacon szakközgazdász oklevél	Igazgató-helyettes	Irinyi János Gimnázium, Szakközép- és Szakiskola 06-52/533-748	4024 Debrecen Kossuth u. 34. fsz. 1. 06-30/327-00-55	31 541 01 0100 21 02	Bélfeldolgozó	2013. december 22.
					31 541 01 0100 21 03	Csontozó munkás	
					33 541 04 0100 21 01	Gyorspékségi sütő és eladó	
					33 541 06 0100 21 01	Gyümölcsfeldolgozó	
					54 541 01 0010 54 07	Hús- és baromfiipari technikus	
					31 541 01 1000 00 00	Húsipari termékgyártó	
					33 541 06 0100 21 02	Hűtőipari munkás	
					33 541 06 0100 31 01	Konzervgyártó	
					33 541 04 0000 00 00	Pék	
					33 541 06 0100 21 04	Savanyító	
					54 541 01 0010 54 09	Sütő- és cukrászipari technikus	
					33 541 04 0100 21 02	Sütőipari munkás	
					31 541 01 0100 31 02	Szárazáru készítő	
					33 541 04 0100 21 03	Száraztésztagyártó	
					54 541 01 0010 54 10	Tartósítóipari technikus	
					31 541 01 0100 21 05	Vágóhídi munkás	
					33 541 06 0100 21 05	Zöldségfeldolgozó	

Jelen dokumentum a Magyar Közlöny Lap- és Könyvkiadó tulajdona, további üzleti célú felhasználása tilos!

név	végzettség	beosztás	munkahely	lakcím, telefonszám	szakképesítés vizsgaelnöki tevékenységre OKJ száma	szakképesítés vizsgaelnöki tevékenységre megnevezése	érvényességi idő
Jaberné Szabó Ildikó	Okleveles vegyész üzemmérnök, Okleveles vegyész műszaki-tanár	tanár	Bányai Júlia Kereskedelmi és Vendéglátóipari Szakképző Iskola 06-79/322-218 06-79/322-344	6500 Baja Sirály u. 6. IV/14. 06-20/536-39-15	33 541 04 0100 21 01	Gyorspékségi sütő és eladó	2013. december 22.
					33 541 05 0100 21 01	Mézeskalács-készítő	
					33 541 04 0000 00 00	Pék	
					33 541 05 1000 00 00	Pék-cukrász	
					54 541 01 0010 54 09	Sütő- és cukrászipari technikus	
					33 541 04 0100 21 02	Sütőipari munkás	
					33 541 04 0100 21 03	Száraztésztagyártó	
Dr. Janky Ferenc	Okleveles kertészmérnök Kertészettudományi doktor Egyetemi doktor, PhD tudományos fokozat	docens	Budapesti Corvinus Egyetem Élelmiszertudományi Kar Borászati Tanszék 06-1/482-62-16	2462 Martonvásár Vajda J. u. 29. 06-22/460-156 06-30/900-45-40	33 5212 01	Borász	2012. február 1.
					52 6222 13	Élelmiszer-ipari technikus (Bor- és üdítőital ipar)	
Juhász Károlyné (Bíró Zsuzsanna)	Okleveles élelmiszeripari szaktechnikus, Okleveles Élelmiszeripari üzemmérnök, Okleveles gépész szakos műszaki tanár	nyugdíjas		6724 Szeged Huszár u. 6. 06-30/306-25-29	31 5212 01	Baromfifeldolgozó-ipari szakmunkás	2012. február 1.
					33 5242 01	Élelmiszer-ipari gépész	
					52 6222 15	Élelmiszer-ipari gépésztechnikus	
					33 5282 01	Élelmiszer-ipari laboráns	
					52 6222 14	Élelmiszer-minősítő technikus	
					31 5212 06	Hentes és mészáros	
					21 5212 14	Tejkezelő	
					31 5212 15	Tejtermékgyártó	
					51 5212 01	Vágóállat-minősítő (az állatfaj megnevezésével)	
Dr. Kanyó Teréz	Élelmiszeripai (konzerv-, hűtő- és cukoripari) szaktechnikus, Élelmiszeripari szakos műszaki tanár, Pedagógia szakos előadó, Közoktatási vezető	nyugdíjas		2750 Nagykőrös Dózsa György utca 9. 3/15. 06-53/351-463	33 541 06 0100 21 01	Gyümölcsfeldolgozó	2011. február 16. – 2016. február 15.
					33 541 06 0100 21 02	Hűtőipari munkás	
					33 541 06 0100 31 01	Konzervgyártó	
					33 541 06 0100 31 02	Növényolajgyártó	
					33 541 06 0100 21 03	Olajütő	
					33 541 04 0000 00 00	Pék	
					33 541 05 1000 00 00	Pék-cukrász	
					33 541 06 0100 21 04	Savanyító	
					54 541 01 0010 54 09	Sütő- és cukrászipari technikus	
					54 541 01 0010 54 10	Tartósítóipari technikus	
					33 541 06 0100 21 05	Zöldségfeldolgozó	
Kássa Tibor	Húsipari szakmunkás, Okleveles élelmiszeripari üzemmérnök, Okleveles húsipari hentesárugyártó szaküzemmérnök, Okleveles élelmiszer minőség-menedzser szakmérnök	nyugdíjas		2740 Abony Rákóczi F. u. 51. 06-53/361-100 06-30/921-30-98	31 541 01 0100 21 01	Baromfi-feldolgozó	2013. december 22.
					31 541 01 0100 21 02	Bélfeldolgozó	
					31 541 01 0100 31 01	Bolti hentes	
					31 541 01 0100 21 03	Csontozó munkás	
					31 541 01 0100 21 04	Halfeldolgozó	
					54 541 01 0010 54 07	Hús- és baromfiipari technikus	
					31 541 01 1000 00 00	Húsipari termékgyártó	
					51 541 01 0010 51 01	Juhminősítő	
					51 541 01 0010 51 02	Sertésminősítő	
					31 541 01 0100 31 02	Szárazáru készítő	
					51 541 01 0010 51 03	Szarvasmarhaminősítő	
					31 541 01 0100 21 05	Vágóhídi munkás	

Jelen dokumentum a Magyar Közlöny Lap- és Könyvkiadó tulajdona, további üzleti célú felhasználása tilos!

név	végzettség	beosztás	munkahely	lakcím, telefonszám	szakképesítés vizsgaelnöki tevékenységre OKJ száma	megnevezése	érvényességi idő
Kempf Márton Vilmos	Okleveles élelmiszer-ipari üzemmérnök, Okleveles mezőgazdasági gépészmérnök	üzemvezető ügyvezető	Gyulakenyér Kft. 06-66/362-444	5700 Gyula Szent László u. 11. 06-30/998-09-00	31 5212 10	Pék	2012. február 1.
					21 5212 04	Sütőipari munkás	
Kiss Imre	Okleveles villamos gépészmérnök, Gépészmérnök-tanár, Közoktatási vezető	nyugdíjas		2750 Nagykőrös Ménesi út 36. 06-30/245-47-63	54 541 01 0010 54 09	Sütő- és cukrászipari technikus	2014. május 15.
					33 541 04 0000 00 00	Pék	
					33 541 04 0100 21 02	Sütőipari munkás	
					33 541 05 1000 00 00	Pék-cukrász	
					33 541 05 0100 21 01	Mézeskalács-készítő	
Kókai László	Sütő- és édesipari technikus, Automatizálási villamos műszermérnök	ügyvezető igazgató	Pan-Flora Kft. Tatabánya	2800 Tatabánya Nyárfa utca 39. 06-34/304-413 06-30/936-83-40	33 541 04 0100 21 01	Gyorspékségi sütő és eladó	2011. február 16. — 2016. február 15.
					33 541 05 0100 21 01	Mézeskalács-készítő	
					33 541 04 0000 00 00	Pék	
					33 541 05 1000 00 00	Pék-cukrász	
					33 541 04 0100 21 02	Sütőipari munkás	
					33 541 04 0100 21 03	Száraztésztagyártó	
Kovács Gábor	Okleveles tartósítóipari üzemmérnök, Okleveles tartósítóipari mérnök, Okleveles élemiszergazd. marketing szakmérnök	ügyvezető igazgató	GEORGIKON ÁFÉSZ 06-83/515-657	8360 Keszthely Fodor u. 2. 06-30/324-67-94 06-83/315-603	31 5212 01	Baromfifeldolgozó-ipari szakmunkás	2013. február 1.
					52 7862 01	Élelmiszer-bemutató asszisztens	
					55 6222 01	Élelmiszer-ipari menedzser (a szakirány megjelölésével)	
					52 6222 13	Élelmiszer-ipari technikus (Húsés baromfiipar)	
					52 6222 13	Élelmiszer-ipari technikus (Tartósítóipar)	
					54 6222 13	Élelmiszer-ipari technikus (Tejipar)	
					31 5212 06	Hentes és mészáros	
					31 5212 07	Húsipari szakmunkás	
					31 5212 17	Sajtkészítő	
					31 5212 11	Savanyító	
					32 5212 03	Szárazáru-készítő	
					31 5212 13	Tartósítóipari szakmunkás	
					21 5212 14	Tejkezelő	
					31 5212 15	Tejtermékgyártó	
					31 5212 16	Zöldség- és gyümölcsfeldolgozó	
Kovács Gáborné (Vághy Ildikó)	Okleveles élelmiszer-ipari-üzemgépészeti üzemmérnök, Okleveles élelmiszer-ipari szakos műszaki-tanár, Közoktatási vezető és pedagógus szakvizsga	igazgatóhelyettes	Irinyi János Gimnázium, Szakközép- és Szakiskola 06-52/533-748	4030 Debrecen Kopja u. 11. 06-30/445-35-72	31 541 01 0100 21 01	Baromfi-feldolgozó	2013. december 22.
					31 541 01 0100 21 02	Bélfeldolgozó	
					31 541 01 0100 31 01	Bolti hentes	
					31 541 01 0100 21 03	Csontozó munkás	
					33 541 04 0100 21 01	Gyorspékségi sütő és eladó	
					33 541 06 0100 21 01	Gyümölcsfeldolgozó	
					31 541 01 0100 21 04	Halfeldolgozó	
					54 541 01 0010 54 07	Hús- és baromfiipari technikus	
					31 541 01 1000 00 00	Húsipari termékgyártó	
					33 541 06 0100 21 02	Hűtőipari munkás	
					33 541 06 0100 31 01	Konzervgyártó	
					33 541 05 0100 21 01	Mézeskalács-készítő	
					33 541 06 0100 31 02	Növényolaj-gyártó	
					33 541 06 0100 21 03	Olajütő	

Jelen dokumentum a Magyar Közlöny Lap- és Könyvkiadó tulajdona, további üzleti célú felhasználása tilos!

név	végzettség	beosztás	munkahely	lakcím, telefonszám	szakképesítés vizsgaelnöki tevékenységre OKJ száma	megnevezése	érvényességi idő
					33 541 04 0000 00 00	Pék	
					33 541 05 1000 00 00	Pék-cukrász	
					33 541 06 0100 21 04	Savanyító	
					54 541 01 0010 54 09	Sütő- és cukrászipari technikus	
					33 541 04 0100 21 02	Sütőipari munkás	
					31 541 01 0100 31 02	Szárazáru készítő	
					33 541 04 0100 21 03	Száraztésztagyártó	
					54 541 01 0010 54 10	Tartósítóipari technikus	
					33 541 06 0000 00 00	Tartósítóipari termékgyártó	
					31 541 01 0100 21 05	Vágóhídi munkás	
					33 541 06 0100 21 05	Zöldségfeldolgozó	
Kovácsné Kalmár Katalin	Okleveles élelmiszeripari üzemmérnök, Mérnöktanár, Közoktatási vezető	középiskolai tanár	Élelmiszeripari és Földmérési Szakképző Iskola és Kollégium Szombathely 06-94/513-500	9700 Szombethely Rohonczi u. 5. 06-20/584-75-53	33 541 04 0100 21 01	Gyorspékségi sütő és eladó	2011. február 16. — 2016. február 15.
					33 541 05 0100 21 01	Mézeskalács-készítő	
					33 541 04 0000 00 00	Pék	
					33 541 05 1000 00 00	Pék-cukrász	
					54 541 01 0010 54 09	Sütő- és cukrászipari technikus	
					33 541 04 0100 21 02	Sütőipari munkás	
					33 541 04 0100 21 03	Száraztésztagyártó	
Dr. Kriston-Bodnár Károly	Állatorvosdoktor, Igazgatási és járványügyi szakállatorvos	igazgatóhelyettes	Jász-Nagykun-Szolnok Megyei Mezőgazdasági Szakigazgatási Hivatal, Élelmiszerlánc-biztonsági és Állategészségügyi Igazgatóság, Szolnok 06-56/424-744	5130 Jászapáti Rákóczi u. 9. 06-30/967-52-56	31 541 01 0100 21 01	Baromfifeldolgozó	2014. november 27.
					31 541 01 0100 21 02	Bélfeldolgozó	
					31 541 01 0100 31 01	Bolti hentes	
					31 541 01 0100 21 03	Csontozó munkás	
					54 541 01 0010 54 05	Élelmiszer-higiénikus	
					31 541 01 0100 21 04	Halfeldolgozó	
					31 541 01 1000 00 00	Húsipari termékgyártó	
					51 541 01 0010 51 01	Juhminősítő	
					51 541 01 0010 51 02	Sertésminősítő	
					51 541 01 0010 51 03	Szarvasmarhaminősítő	
					31 541 01 0100 21 05	Vágóhídi munkás	
Kriston-Pócsik Józsefné (Jakab Éva Márta)	Okleveles tartósítóipari üzemmérnök, Okleveles élelmiszeripari mérnök, Okleveles mérnöktanár, Szakvizsgázott pedagógus (Szakértői képesítés, Minőségbiztosítási képesítés, Kistérségi tanügyigazgatási szakértő)	tanár	József Attila Szakközépiskola és Kollégium 06-37/311-857	3000 Hatvan Tabán út 27. 06-20/531-80-04	33 5282 01	Élelmiszer-ipari laboráns	2013. február 1.
					52 6222 13	Élelmiszer-ipari technikus (a szakterület megjelölésével)	
					31 5212 06	Hentes és mészáros	
					31 5212 07	Húsipari szakmunkás	
					31 5212 09	Molnár	
					31 5212 10	Pék	
					33 5212 02	Pék-cukrász	
					31 5212 17	Sajtkészítő	
					52 6222 10	Sütő- és cukrásztechnikus	
					21 5212 04	Sütőipari munkás	
					32 5212 03	Szárazáru-készítő	
					21 5212 05	Száraztészta-készítő	
					31 5212 13	Tartósítóipari szakmunkás	
					21 5212 14	Tejkezelő	
					31 5212 15	Tejtermékgyártó	
					31 5212 16	Zöldség- és gyümölcsfeldolgozó	

Jelen dokumentum a Magyar Közlöny Lap- és Könyvkiadó tulajdona, további üzleti célú felhasználása tilos!

név	végzettség	beosztás	munkahely	lakcím, telefonszám	szakképesítés vizsgaelnöki tevékenységre OKJ száma	megnevezése	érvényességi idő
Lukács Antal	Húsfeldolgozó szakmunkás, Okleveles műszaki (élelmiszeripari) szakoktató	gyakorlati oktatás vezetőhelyettes	Irinyi János Gimnázium Szakközépiskola és Szakiskola 06-52/533-748	4032 Debrecen Vezér u. 22. 06-20/388-08-76	31 541 01 0100 21 02	Bélfeldolgozó	2011. február 16. – 2016. február 15.
					31 541 01 0100 31 01	Bolti hentes	
					31 541 01 0100 21 03	Csontozó munkás	
					54 541 01 0010 54 07	Hús- és baromfiipari technikus	
					31 541 01 1000 00 00	Húsipari termékgyártó	
					31 541 01 0100 21 05	Vágóhídi munkás	
Madarászné Csongrádi Marianna	Élelmiszer-technológus üzemmérnök, Élelmiszer technológus műszaki tanár, Számítástechnikai szoftver-üzemeltető, Kereskedő vállalkozó	élelmiszer technológus műszaki tanár	Eötvös József Szakképző Iskola 06-54/402-248	4100 Berettyóújfalu Népliget utca 5. 3/a 06-70/600-41-90	31 541 01 0100 21 01	Baromfifeldolgozó	2011. február 16. – 2016. február 15.
					31 541 01 0100 21 02	Bélfeldolgozó	
					31 541 01 0100 31 01	Bolti hentes	
					31 541 01 0100 21 03	Csontozó munkás	
					33 541 04 0100 21 01	Gyorspékségi sütő és eladó	
					31 541 01 0100 21 04	Halfeldolgozó	
					54 541 01 0010 54 07	Hús- és baromfiipari technikus	
					31 541 01 1000 00 00	Húsipari termékgyártó	
					33 541 05 0100 21 01	Mézeskalács-készítő	
					33 541 04 0000 00 00	Pék	
					33 541 05 1000 00 00	Pék-cukrász	
					54 541 01 0010 54 09	Sütő- és cukrászipari technikus	
					33 541 04 0100 21 02	Sütőipari munkás	
					31 541 01 0100 31 02	Szárazáru készítő	
					33 541 04 0100 21 03	Száraztésztagyártó	
					31 541 01 0100 21 05	Vágóhídi munkás	
Maráziné Király Ildikó	Élelmiszer-ipari üzemmérnök, Okleveles élelmiszer-ipari szakos műszaki tanár	műszaki igazgató	Debrecen TISZK Kft Debrecen 06-52/533-148	4030 Debrecen Homokkert utca 29. 06-52/783-531 06-30/755-19-21	54 541 01 0010 54 02	Cukoripari technikus	2011. február 16. – 2016. február 15.
					54 541 01 0010 54 05	Élelmiszer-higiénikus	
					33 541 04 0100 21 01	Gyorspékségi sütő és eladó	
					33 541 06 0100 21 01	Gyümölcsfeldolgozó	
					33 541 06 0100 21 02	Hűtőipari munkás	
					33 541 06 0100 31 01	Konzervgyártó	
					33 541 05 0100 21 01	Mézeskalács-készítő	
					33 541 06 0100 31 02	Növényolajgyártó	
					33 541 06 0100 21 03	Olajütő	
					33 541 04 0000 00 00	Pék	
					33 541 05 1000 00 00	Pék-cukrász	
					33 541 06 0100 21 04	Savanyító	
					54 541 01 0010 54 09	Sütő- és cukrászipari technikus	
					33 541 04 0100 21 02	Sütőipari munkás	
					33 541 04 0100 21 03	Száraztésztagyártó	
					54 541 01 0010 54 10	Tartósítóipari technikus	
					33 541 06 0000 00 00	Tartósítóipari termékgyártó	
					33 541 06 0100 21 05	Zöldségfeldolgozó	
Megyeri Katalin Stefánia	Okleveles tartósítóipari üzemmérnök, Okleveles tartósítóipari műszaki tanár	oktatásvezető, projektmenedzser	Családért és Munkáért Alapítvány 06-62/548-940	6636 Mártély Széchenyi u. 10. 06-62/228-061 06-20/981-98-58	52 6222 13	Élelmiszer-ipari technikus (Tartósítóipar)	2012. február 1.
					31 5212 11	Savanyító	
					21 5212 05	Száraztészta-készítő	
					31 5212 13	Tartósítóipari szakmunkás	
					31 5212 16	Zöldség- és gyümölcs-feldolgozó	

Jelen dokumentum a Magyar Közlöny Lap- és Könyvkiadó tulajdona, további üzleti célú felhasználása tilos!

név	végzettség	beosztás	munkahely	lakcím, telefonszám	szakképesítés vizsgaelnöki tevékenységre OKJ száma	megnevezése	érvényességi idő
Mihálka Nóra	Okleveles agrármérnök, Okleveles agrármérnök- tanár	vizsgadokumentációs irodavezető	Nemzeti Szakképzési és Felnőttképzési Intézet Budapest	1031 Budapest Prés utca 11. 06-30/664-57-41	31 541 01 0100 21 01	Baromfifeldolgozó	2011. február 16. - 2016. február 15.
					31 541 01 0100 21 02	Bélfeldolgozó	
					31 541 01 0100 31 01	Bolti hentes	
					31 541 01 0100 21 03	Csontozó munkás	
					33 541 07 0100 21 01	Elsődleges tejkezelő	
					33 541 07 0100 31 01	Friss és tartós tejtermékek gyártója	
					33 541 04 0100 21 01	Gyorspékségi sütő és eladó	
					31 541 01 0100 21 04	Halfeldolgozó	
					54 541 01 0010 54 07	Hús- és baromfiipari technikus	
					31 541 01 1000 00 00	Húsipari termékgyártó	
					33 541 05 0100 21 01	Mézeskalács-készítő	
					33 541 04 0000 00 00	Pék	
					33 541 05 1000 00 00	Pék-cukrász	
					33 541 07 0100 31 02	Sajtkészítő	
					54 541 01 0010 54 09	Sütő- és cukrászipari technikus	
					33 541 04 0100 21 02	Sütőipari munkás	
					31 541 01 0100 31 02	Szárazáru készítő	
					33 541 04 0100 21 03	Száraztésztagyártó	
					54 541 01 0010 54 11	Tejipari technikus	
					33 541 07 1000 00 00	Tejtermékgyártó	
					31 541 01 0100 21 05	Vágóhídi munkás	
Dr. Miskucza Mária	Okleveles vegyészmérnök, Okleveles húsipari szakmérnök, Mezőgazdasági egyetemi doktor, Okleveles mérnökmenedzser szakmérnök	kutatás-fejlesztési vezető	FOOD ANALYTICA Kft., Békéscsaba 06-66/445-995	5700 Gyula Budapest krt. 2. III/14. 06-20/566-65-41	31 541 01 0100 21 01	Baromfifeldolgozó	2014. november 27.
					31 541 01 0100 21 02	Bélfeldolgozó	
					31 541 01 0100 31 01	Bolti hentes	
					33 521 02 0100 31 02	Csomagológép-kezelő	
					31 541 01 0100 21 03	Csontozó munkás	
					54 541 01 0010 54 05	Élelmiszer-higiénikus	
					33 521 02 0100 31 04	Élelmiszeripari gépkezelő	
					33 521 02 0100 31 05	Élelmiszeripari készülék kezelője	
					31 541 01 0100 21 04	Halfeldolgozó	
					54 541 01 0010 54 07	Hús- és baromfiipari technikus	
					31 541 01 1000 00 00	Húsipari termékgyártó	
					51 541 01 0010 51 02	Sertésminősítő	
					31 541 01 0100 31 02	Szárazáru készítő	
					51 541 01 0010 51 03	Szarvasmarhaminősítő	
					31 541 01 0100 21 05	Vágóhídi munkás	
Nagy Ákosné Dr. (Fodor Ilona)	Okleveles tartósítóipari mérnök, Okleveles borászati és italtechnológus szakmérnök, Német nyelvből mezőgazdasági és élelmezésügyi szakmai nyelvi anyaggal bővített	egyetemi adjunktus	Budapesti Corvinus Egyetem Élelmiszertudományi Kar, Borászati Tanszék 06-1/482-63-47	1239 Budapest Grassalkovich u. 195. 06-1/287-01-28 06-20/254-19-86	33 5212 01	Borász	2013. február 1.

Jelen dokumentum a Magyar Közlöny Lap- és Könyvkiadó tulajdona, további üzleti célú felhasználása tilos!

név	végzettség	beosztás	munkahely	lakcím, telefonszám	szakképesítés vizsgaelnöki tevékenységre OKJ száma	megnevezése	érvényességi idő
	állami nyelvvizsga, Mezőgazdasági tudományok kandidátusa				52 6222 13	Élelmiszer-ipari technikus (Bor- és üdítőital-ipar)	
Nagy Erika	Okleveles élelmiszer-technológus üzemmérnök, Okleveles élelmiszer-ipari mérnök, Okleveles mérnök-tanár	tanár	Egri Kereskedelmi, Mezőgazdasági, Vendéglátóipari Szakközép-, Szakiskola és Kollégium 06-36/518-533	3300 Eger Harangláb út 2. 06-20/435-13-01	54 541 01 0010 54 05	Élelmiszer-higiénikus	2013. december 22.
					54 541 01 0010 54 06	Erjedés- és üdítőitalipari technikus	
					33 541 04 0100 21 01	Gyorspékségi sütő és eladó	
					33 541 05 0100 21 01	Mézeskalács-készítő	
					33 541 04 0000 00 00	Pék	
					33 541 05 1000 00 00	Pék-cukrász	
					54 541 01 0010 54 09	Sütő- és cukrászipari technikus	
					33 541 04 0100 21 02	Sütőipari munkás	
Németh Dezső	Okleveles műszaki tanár és üzemgépész üzemmérnök, Közoktatási vezető, Okleveles pedagógia szakos bölcsész és tanár	műszaki tanár	Ganz Ábrahám és Munkácsy Mihály Szakközépiskola és Szakiskola	8945 Bak Ady út 15/B. 06-92/461-945 06-20/940-78-85	31 5212 07	Húsipari szakmunkás	2012. február 1.
					31 5212 10	Pék	
					33 5212 02	Pék-cukrász	
					52 6222 10	Sütő- és cukrásztechnikus	
Oláh Péter	Okleveles mezőgazdasági gépész üzemmérnök	műszaki vezető	Nyírség-Agro 97 Kft. 06-70/380-68-31	4080 Hajdúnánás Kossuth u. 33/A. 06-70/380-68-27	33 5242 01	Élelmiszer-ipari gépész	2013. február 1.
					52 6222 15	Élelmiszer-ipari gépésztechnikus	
					31 5212 16	Zöldség- és gyümölcsfeldolgozó	
Orbán István	Okleveles gépészmérnök, Okleveles gépész mérnök-tanár, Vállalkozás és marketing szakközgazdász, Közoktatási vezető	igazgatóhelyettes	Élelmiszeripari és Földmérési Szakképző Iskola és Kollégium 06-94/513-500	9700 Szombathely Kárpáti Kelemen u. 37/B. 06-30/411-17-10	31 541 01 0100 21 02	Bélfeldolgozó	2011. február 16. – 2016. február 15.
					31 541 01 0100 31 01	Bolti hentes	
					33 621 01 0000 00 00	Borász	
					33 541 01 0100 31 01	Cukorkagyártó	
					33 541 01 0100 31 02	Csokoládétermék-gyártó	
					33 521 02 0100 31 02	Csomagológép-kezelő	
					31 541 01 0100 21 03	Csontozó munkás	
					33 541 01 0000 00 00	Édesipari termékgyártó	
					33 521 02 0100 31 04	Élelmiszeripari gépkezelő	
					33 521 02 0000 00 00	Élelmiszeripari gépsor- és rendszerüzemeltető	
					33 521 02 0100 31 05	Élelmiszeripari készülék kezelője	
					33 541 04 0100 21 01	Gyorspékségi sütő és eladó	
					31 541 01 1000 00 00	Húsipari termékgyártó	
					33 541 06 0100 21 02	Hűtőipari munkás	
					33 541 01 0100 31 03	Kávé- és pótkávégyártó	
					33 541 01 0100 31 04	Keksz- és ostyagyártó	
					33 541 03 0100 31 01	Keveréktakarmány-gyártó	
					33 541 06 0100 31 01	Konzervgyártó	
					33 541 05 0100 21 01	Mézeskalács-készítő	
					33 541 03 0000 00 00	Molnár	
					33 521 02 0100 31 06	Növényolaj-gyártógép kezelője	
					33 521 02 0100 21 01	Palackozógép-kezelő	

Jelen dokumentum a Magyar Közlöny Lap- és Könyvkiadó tulajdona, további üzleti célú felhasználása tilos!

név	végzettség	beosztás	munkahely	lakcím, telefonszám	szakképesítés vizsgaelnöki tevékenységre OKJ száma	megnevezése	érvényességi idő
					33 541 04 0000 00 00	Pék	
					33 541 05 1000 00 00	Pék-cukrász	
					33 621 01 0100 21 01	Pincemunkás	
					33 541 06 0100 21 04	Savanyító	
					33 621 01 0001 33 01	Sommelier (borpincér)	
					54 541 01 0010 54 09	Sütő- és cukrászipari technikus	
					33 541 04 0100 21 02	Sütőipari munkás	
					33 541 04 0100 21 03	Száraztésztagyártó	
					33 541 06 0000 00 00	Tartósítóipari termékgyártó	
					31 541 01 0100 21 05	Vágóhídi munkás	
Panyik Gáborné dr. (Lánszki Ilona, Piroska)	Okleveles vegyész	egyetemi adjunktus	Budapesti Corvinus Egyetem Élelmiszertudományi Kar, Sör- és Szeszipari Tanszék 06-1/482-62-14	2038 Sóskút Mártírok útja 19. 06-30/280-37-51	31 5212 05	Gyümölcspálinka-gyártó	2013. február 1.
Papné Szabó Ibolya	Okleveles élelmiszeripari üzemmérnök, Élelmiszeripari szakos mérnök-tanár	mérnök-tanár	Kinizsi Pál Élelmiszeripari Szakképző Iskola és Gimnázium, Kaposvár 06-82/312-177	7400 Kaposvár Arany János u. 27. fszt.4. 06-70/942-78-02	33 541 04 0100 21 01	Gyorspékségi sütő és eladó	2014. szeptember 3.
					33 541 05 0100 21 01	Mézeskalács-készítő	
					33 541 04 0000 00 00	Pék	
					33 541 05 1000 00 00	Pék-cukrász	
					54 541 01 0010 54 09	Sütő- és cukrászipari technikus	
					33 541 04 0100 21 02	Sütőipari munkás	
					33 541 04 0100 21 03	Száraztésztagyártó	
Pethő Géza Árpád	Közegészségügyi-járványügyi felügyelő	közegészségügyi-járványügyi felügyelő	ÁNTSZ Kisvárdai Kistérségi Intézete 06-45/415-173	4600 Kisvárda Erzsébet u. 7. 06-70/945-50-51	31 5212 01	Baromfifeldolgozó-ipari szakmunkás	2012. február 1.
					31 5212 13	Tartósítóipari szakmunkás	
					31 5212 16	Zöldség- és gyümölcsfeldolgozó	
Rozmán Mária Valéria	Okleveles élelmiszertechnológiai üzemmérnök	ügyvezető igazgató	Pannon Sütő Kft. 06-88/560-750	8500 Pápa Munkás u. 70. 06-30/298-89-18	33 541 04 0100 21 01	Gyorspékségi sütő és eladó	2013. december 22.
					33 541 05 0100 21 01	Mézeskalács-készítő	
					33 541 04 0000 00 00	Pék	
					33 541 05 1000 00 00	Pék-cukrász	
					33 541 04 0100 21 02	Sütőipari munkás	
					33 541 04 0100 21 03	Száraztésztagyártó	
Siklós József	Okleveles baromfitenyésztési szaktechnikus	nyugdíjas		4031 Debrecen Trombitás u. 8. I/18. 06-52/410-227 06-70/514-17-61	31 5212 01	Baromfifeldolgozó-ipari szakmunkás	2012. február 1.
Somogyi János	Általános gépipari technikus, Okleveles mezőgazdasági gépészmérnök, Okleveles mérnöktanár	nyugdíjas		2100 Gödöllő Fácán sor 62. II/6. 06-20/364-38-59	31 541 01 0100 21 02	Bélfeldolgozó	2011. február 16. – 2016. február 15.
					33 621 01 0000 00 00	Borász	
					33 521 02 0100 31 01	Cukoripari gépkezelő	
					54 541 01 0010 54 02	Cukoripari technikus	
					33 541 01 0100 31 01	Cukorkagyártó	
					33 541 01 0100 31 02	Csokoládétermék-gyártó	

Jelen dokumentum a Magyar Közlöny Lap- és Könyvkiadó tulajdona, további üzleti célú felhasználása tilos!

név	végzettség	beosztás	munkahely	lakcím, telefon-szám	szakképesítés vizsgaelnöki tevékenységre OKJ száma	megnevezése	érvényességi idő
					33 521 02 0100 31 02	Csomagológép-kezelő	
					31 541 01 0100 21 03	Csontozó munkás	
					54 541 01 0010 54 03	Dohányipari technikus	
					33 521 02 0100 31 03	Dohánytermékgyártási gépkezelő	
					54 541 01 0010 54 04	Édesipari technikus	
					33 541 01 0000 00 00	Édesipari termékgyártó	
					33 521 02 0100 31 04	Élelmiszeripari gépkezelő	
					33 521 02 0000 00 00	Élelmiszeripari gépsor- és rendszerüzemeltető	
					33 521 02 0100 31 05	Élelmiszeripari készülék kezelője	
					33 541 04 0100 21 01	Gyorspékségi sütő és eladó	
					33 541 06 0100 21 01	Gyümölcsfeldolgozó	
					33 541 02 0100 31 02	Gyümölcspálinka-gyártó	
					54 541 01 0010 54 07	Hús- és baromfiipari technikus	
					31 541 01 1000 00 00	Húsipari termékgyártó	
					33 541 06 0100 21 02	Hűtőipari munkás	
					33 541 01 0100 31 03	Kávé- és pótkávégyártó	
					33 541 01 0100 31 04	Keksz- és ostyagyártó	
					33 541 03 0100 31 01	Keveréktakarmány-gyártó	
					33 541 06 0100 31 01	Konzervgyártó	
					54 541 01 0010 54 08	Malom- és keveréktakarmány-ipari technikus	
					33 541 05 0100 21 01	Mézeskalács-készítő	
					33 541 03 0000 00 00	Molnár	
					33 521 02 0100 31 06	Növényolaj-gyártógép kezelője	
					33 521 02 0100 21 01	Palackozógép-kezelő	
					33 541 04 0000 00 00	Pék	
					33 541 05 1000 00 00	Pék-cukrász	
					33 621 01 0100 21 01	Pincemunkás	
					33 541 06 0100 21 04	Savanyító	
					33 621 01 0001 33 01	Sommelier (borpincér)	
					33 541 02 0100 31 04	Sörgyártó	
					54 541 01 0010 54 09	Sütő- és cukrászipari technikus	
					33 541 04 0100 21 02	Sütőipari munkás	
					31 541 01 0100 31 02	Szárazáru készítő	
					33 541 04 0100 21 03	Száraztésztagyártó	
					33 541 02 0100 33 01	Szesz- és szeszesitalgyártó	
					54 541 01 0010 54 10	Tartósítóipari technikus	
					33 541 06 0000 00 00	Tartósítóipari termékgyártó	
					31 541 01 0100 21 05	Vágóhídi munkás	
					33 541 06 0100 21 05	Zöldségfeldolgozó	
Soós Andrásné dr.	Okleveles kertész-mérnök, Okleveles kertész-mérnök tanár, Kertész egyetemi doktor	nyugdíjas		1107 Budapest Kékvirág u. 16. IV/14. 06-30/479-31-34	33 621 01 0000 00 00	Borász	2011. február 16. – 2016. február 15.
					33 621 01 0100 21 01	Pincemunkás	
					33 621 01 0001 33 01	Sommelier (borpincér)	
					33 621 01 0001 51 01	Vincellér	

Jelen dokumentum a Magyar Közlöny Lap- és Könyvkiadó tulajdona, további üzleti célú felhasználása tilos!

név	végzettség	beosztás	munkahely	lakcím, telefonszám	szakképesítés vizsgaelnöki tevékenységre OKJ száma	megnevezése	érvényességi idő
Soós Beatrix	Okleveles élelmiszermérnök (MSc) Okleveles Élelmiszermérnök mérnöktanár	vezető tanácsos	Vidékfejlesztési Minisztérium Kutatás- és Oktatásszervezési Főosztály 06-1/301-45-03	1107 Budapest Kékvirág u. 16. IV/14. 06-30/464-21-03	54 541 01 0010 54 01	Bor- és pezsgőgyártó technikus	2011. február 16. – 2016. február 15.
					33 621 01 0000 00 00	Borász	
					33 541 02 0100 21 01	Ecetgyártó	
					54 541 01 0010 54 05	Élelmiszer-higiénikus	
					33 541 02 0100 31 01	Élesztőgyártó	
					54 541 01 0010 54 06	Erjedés- és üdítőitalipari technikus	
					33 541 02 0000 00 00	Erjedés- és üdítőital-ipari termékgyártó	
					33 541 07 0100 31 01	Friss és tartós tejtermékek gyártója	
					33 541 06 0100 21 01	Gyümölcsfeldolgozó	
					33 541 02 0100 31 02	Gyümölcspálinka-gyártó	
					54 541 01 0010 54 07	Hús- és baromfiipari technikus	
					33 541 06 0100 21 02	Hűtőipari munkás	
					33 541 02 0100 31 03	Keményítőgyártó	
					33 541 06 0100 31 01	Konzervgyártó	
					33 621 01 0100 21 01	Pincemunkás	
					33 541 07 0100 31 02	Sajtkészítő	
					33 541 06 0100 21 04	Savanyító	
					33 621 01 0001 33 01	Sommelier (borpincér)	
					33 541 02 0100 31 04	Sörgyártó	
					54 541 01 0010 54 09	Sütő- és cukrászipari technikus	
					33 541 02 0100 33 01	Szesz- és szeszesitalgyártó	
					33 541 02 0100 31 05	Szikvízgyártó	
					54 541 01 0010 54 10	Tartósítóipari technikus	
					33 541 06 0000 00 00	Tartósítóipari termékgyártó	
					54 541 01 0010 54 11	Tejipari technikus	
					33 541 07 0100 21 01	Tejkezelő	
					33 541 07 1000 00 00	Tejtermékgyártó	
					33 541 02 0100 31 06	Üdítőital- és ásványvízgyártó	
					33 621 01 0001 51 01	Vincellér	
					33 541 06 0100 21 05	Zöldségfeldolgozó	
Szabó Edina	Pék, Agrármérnök, Agrármérnök-mérnöktanár	ügyvezető	Tarnamérai Szabó Sütőipari Kft. 06-36/479-153	3284 Tarnaméra Margit út 5. 06-20/942-90-21	31 5212 04	Édesiparitermék-gyártó	2013. február 1.
					31 5212 10	Pék	
					33 5212 02	Pék-cukrász	
					21 5212 04	Sütőipari munkás	
Szederkényi Ferenc	Kertész üzemmérnök, Okleveles szőlőtermesztési szaktechnikus, Okleveles kertészeti műszaki-tanár	nyugdíjas		7624 Pécs Tiborc u. 63. 06-30/620-83-53	54 541 01 0010 54 01	Bor- és pezsgőgyártó technikus	2011. február 16. – 2016. február 15.
					33 621 01 0000 00 00	Borász	
					33 541 02 0000 00 00	Erjedés- és üdítőital-ipari termékgyártó	
					33 541 02 0100 31 02	Gyümölcspálinka-gyártó	
					33 621 01 0100 21 01	Pincemunkás	
					33 621 01 0001 33 01	Sommelier (borpincér)	
					33 541 02 0100 31 04	Sörgyártó	
					33 621 01 0001 51 01	Vincellér	
Szlovicsák Gábor	Húsipari szakmunkás,	ügyvezető	Robor Bt.	1104 Budapest	52 6222 13	Élelmiszer-ipari technikus (Hús- és baromfiipar)	2013. február 1.

Jelen dokumentum a Magyar Közlöny Lap- és Könyvkiadó tulajdona, további üzleti célú felhasználása tilos!

név	végzettség	beosztás	munkahely	lakcím, telefonszám	szakképesítés vizsgaelnöki tevékenységre OKJ száma	megnevezése	érvényességi idő
	Tartósító- és húsipari technikus, Okleveles vegyészmérnök			Harmat u. 73/F. II/9. 06-20/982-92-10 06-1/260-16-14	53 6222 13	Élelmiszer-ipari technikus (Élelmiszerbiztonság és -higiénia)	
					52 6222 14	Élelmiszer-minősítő technikus	
					31 5212 06	Hentes és mészáros	
					31 5212 07	Húsipari szakmunkás	
Szőnyi András	Okleveles élelmiszer-ipari üzemmérnök, Okleveles élelmiszer-ipari mérnök	feldolgozási igazgató	Seminis Hungária Vetőmag Kft. 06-1/289-31-33	2100 Gödöllő Alkotmány u. 32. 06-28/414-671 06-30/951-68-30	31 5212 04	Édesipari termék-gyártó	2012. február 1.
					31 5212 10	Pék	
					33 5212 02	Pék-cukrász	
					52 6222 10	Sütő- és cukrásztechnikus	
Szűcs Sándor	Okleveles tartósító-ipari üzemmérnök, Okleveles tartósító-ipari mérnök, Okleveles tartósító-ipari mérnök mérnök-tanár	szaktanár	KTKT Általános Iskola és Középiskola, Petőfi Sándor Gimnáziuma, Kertészeti Szakközépiskolája 06-78/311-933	6080 Szabadszállás Felsőérpart u. 1. 06-30/537-33-10	33 5212 01	Borász	2012. február 1.
					52 6222 13	Élelmiszer-ipari technikus (Bor- és üdítőital ipar)	
Szűcsné Vincze Dóra	Okleveles vegyészmérnök, Okleveles vegyész mérnök-tanár	mérnök-tanár	Veres Péter Mezőgazdasági Szakközép- és Szakiskola, Kollégium Győr 06-96/427-522	9200 Mosonmagyaróvár Magyar u. 21. II/16. 06-30/648-30-85	31 541 01 0100 21 01	Baromfifeldolgozó	2011. február 16. – 2016. február 15.
					31 541 01 0100 21 02	Bélfeldolgozó	
					31 541 01 0100 31 01	Bolti hentes	
					31 541 01 0100 21 03	Csontozó munkás	
					54 541 01 0010 54 05	Élelmiszer-higiénikus	
					33 541 04 0100 21 01	Gyorspékségi sütő és eladó	
					31 541 01 0100 21 04	Halfeldolgozó	
					54 541 01 0010 54 07	Hús- és baromfiipari technikus	
					31 541 01 1000 00 00	Húsipari termékgyártó	
					54 541 01 0010 54 08	Malom- és keveréktakarmány-ipari technikus	
					33 541 05 0100 21 01	Mézeskalács-készítő	
					33 541 04 0000 00 00	Pék	
					33 541 05 1000 00 00	Pék-cukrász	
					54 541 01 0010 54 09	Sütő- és cukrászipari technikus	
					33 541 04 0100 21 02	Sütőipari munkás	
					31 541 01 0100 31 02	Szárazáru készítő	
					33 541 04 0100 21 03	Száraztésztagyártó	
					31 541 01 0100 21 05	Vágóhídi munkás	
Tisza Péter	Okleveles élelmiszer-ipari mérnök, Főiskolai közgazdász szakmérnök vállalkozási szakirány	sütőipari igazgató	UNIVER COOP Zrt. 06-76/481-018	6000 Kecskemét Egyetértés u. 72. 06-76/492-172 06-30/205-86-55	31 5212 04	Édesipari termék-gyártó	2012. február 1.
					52 6222 13	Élelmiszer-ipari technikus (Malomipar és keveréktakarmány-gyártás)	
					52 6222 13	Élelmiszer-ipari technikus (Sütőipar)	
					31 5212 08	Keksz- és ostyagyártó	
					31 5212 09	Molnár	
					31 5212 10	Pék	
					33 5212 02	Pék-cukrász	
					21 5212 04	Sütőipari munkás	
					21 5212 05	Száraztészta-készítő	
					31 5212 13	Tartósítóipari szakmunkás	

Jelen dokumentum a Magyar Közlöny Lap- és Könyvkiadó tulajdona, további üzleti célú felhasználása tilos!

név	végzettség	beosztás	munkahely	lakcím, telefonszám	szakképesítés vizsgaelnöki tevékenységre OKJ száma	megnevezése	érvényességi idő
Turi Tibor	Sütő szakmunkás, Műszaki-szakoktató, Számítógép-kezelő (-használó), Pék mester	szakoktató	Toldi Miklós Élelmiszeripari Középiskola, Szakiskola és Kollégium 06-53/351-922	6000 Kecskemét Petőfi S. út 1. III/105. 06-20/579-03-11	33 541 04 0100 21 01	Gyorspékségi sütő és eladó	2013. december 22.
					33 541 05 0100 21 01	Mézeskalács-készítő	
					33 541 04 0000 00 00	Pék	
					33 541 05 1000 00 00	Pék-cukrász	
					54 541 01 0010 54 09	Sütő- és cukrászipari technikus	
					33 541 04 0100 21 02	Sütőipari munkás	
					33 541 04 0100 21 03	Száraztésztagyártó	
Dr. Vajdáné Zajk Tamara	Okleveles biológia-kémia szakos középiskolai tanár, Okleveles élelmiszerminősítő szakmérnök	nyugdíjas		1071 Budapest Damjanich u. 42. III/7. 06-1/342-42-22 06-20/560-49-06	31 5212 01	Baromfifeldolgozó-ipari szakmunkás	2012. február 1.
					31 5212 02	Cukoripari szakmunkás	
					31 5212 04	Édesiparitermék-gyártó	
					52 6222 05	Élelmiszer-analitikus technikus	
					52 7862 01	Élelmiszer-bemutató asszisztens	
					33 5282 01	Élelmiszer-ipari laboráns	
					52 6222 13	Élelmiszer-ipari technikus (Cukoripar)	
					52 6222 13	Élelmiszer-ipari technikus (Édesipar)	
					52 6222 13	Élelmiszer-ipari technikus (Élelmiszer-biztonság és higiénia)	
					52 6222 13	Élelmiszer-ipari technikus (Húsés baromfiipar)	
					52 6222 13	Élelmiszer-ipari technikus (Malomipar és keveréktakarmány-gyártás)	
					52 6222 13	Élelmiszer-ipari technikus (Növényolaj ipar)	
					52 6222 13	Élelmiszer-ipari technikus (Sütőipar)	
					52 6222 14	Élelmiszer-minősítő technikus	
					31 5212 06	Hentes és mészáros	
					31 5212 07	Húsipari szakmunkás	
					31 5212 08	Keksz- és ostyagyártó	
					21 5212 03	Mézeskalács-készítő	
					31 5212 10	Pék	
					33 5212 02	Pék-cukrász	
					21 5212 04	Sütőipari munkás	
Dr. habil Véha Antal	Okleveles mezőgazdasági gépészmérnök, Mezőgazdasági műszaki doktor, Mezőgazdasági tudományok kandidátusa, Habilitált doktor, EU ismeretek szakértő	dékán, intézet vezető, egyetemi docens	Szegedi Tudományegyetem Mérnöki Kar 06-62/546-003	6725 Szeged Szél u. 33. 06-62/441-838	31 5212 04	Édesiparitermék-gyártó	2013. február 1.
					55 6222 01	Élelmiszer-ipari menedzser (a szakirány megjelölésével)	
					52 6222 13	Élelmiszer-ipari technikus (Édesipar)	
					52 6222 13	Élelmiszer-ipari technikus (Keveréktakarmány-gyártás)	
					52 6222 13	Élelmiszer-ipari technikus (Malomipar)	
					52 6222 13	Élelmiszer-ipari technikus (Sütőipar)	
					31 5212 08	Keksz- és ostyagyártó	
					31 5212 09	Molnár	
					31 5212 10	Pék	
					33 5212 02	Pék-cukrász	
					52 6222 10	Sütő- és cukrásztechnikus	
					21 5212 04	Sütőipari munkás	
					21 5212 05	Száraztészta-készítő	

Jelen dokumentum a Magyar Közlöny Lap- és Könyvkiadó tulajdona, további üzleti célú felhasználása tilos!

név	végzettség	beosztás	munkahely	lakcím, telefonszám	szakképesítés vizsgaelnöki tevékenységre OKJ száma	megnevezése	érvényességi idő
Virágné Széll Márta	Élelmiszeripari üzemmérnök, Tartósítóipari mérnök, EU ismeretek szakértő	gyakorlati oktatásvezető, minőségügyi vezető	Irinyi János Gimnázium, Szakközép- és Szakiskola Debrecen	4030 Debrecen Málna utca 37. 06-30/466-10-92	31 541 01 0100 21 01	Baromfifeldolgozó	2011. február 16. – 2016. február 15.
					31 541 01 0100 21 02	Bélfeldolgozó	
					31 541 01 0100 31 01	Bolti hentes	
					31 541 01 0100 21 03	Csontozó munkás	
					54 541 01 0010 54 05	Élelmiszer-higiénikus	
					33 541 04 0100 21 01	Gyorspékségi sütő és eladó	
					33 541 06 0100 21 01	Gyümölcsfeldolgozó	
					54 541 01 0010 54 07	Hús- és baromfiipari technikus	
					31 541 01 1000 00 00	Húsipari termékgyártó	
					33 541 06 0100 21 02	Hűtőipari munkás	
					33 541 06 0100 31 01	Konzervgyártó	
					33 541 05 0100 21 01	Mézeskalács-készítő	
					33 541 06 0100 31 02	Növényolajgyártó	
					33 541 06 0100 21 03	Olajütő	
					33 541 04 0000 00 00	Pék	
					33 541 05 1000 00 00	Pék-cukrász	
					33 541 06 0100 21 04	Savanyító	
					54 541 01 0010 54 09	Sütő- és cukrászipari technikus	
					33 541 04 0100 21 02	Sütőipari munkás	
					31 541 01 0100 31 02	Szárazáru készítő	
					33 541 04 0100 21 03	Száraztésztagyártó	
					54 541 01 0010 54 10	Tartósítóipari technikus	
					33 541 06 0000 00 00	Tartósítóipari termékgyártó	
					54 541 01 0010 54 11	Tejipari technikus	
					33 541 07 1000 00 00	Tejtermékgyártó	
					31 541 01 0100 21 05	Vágóhídi munkás	
Wayda Imre Balázsné	Okleveles növényvédelmi üzemmérnök, Okleveles agrármérnök, Okleveles pedagógia szakos előadó (nevelésszociológia), Közoktatási vezető	képzési igazgató	VM Vidékfejlesztési, Képzési és Szaktanácsadási Intézet Budapest 06-1/36-28-105	1039 Budapest Sarkadi utca 4. 4/13. 06-30/560-80-48	31 541 01 0100 21 01	Baromfifeldolgozó	2011. február 16. – 2016. február 15.
					31 541 01 0100 31 01	Bolti hentes	
					54 541 01 0010 54 01	Bor- és pezsgőgyártó technikus	
					31 541 01 0100 21 03	Csontozó munkás	
					54 541 01 0010 54 05	Élelmiszer-higiénikus	
					55 621 01 0010 55 03	Élelmiszeripari menedzser	
					55 621 01 0010 55 03	Élelmiszeripari menedzser	
					33 541 07 0100 21 01	Elsődleges tejkezelő	
					54 541 01 0010 54 06	Erjedés- és üdítőitalipari technikus	
					33 541 07 0100 31 01	Friss és tartós tejtermékek gyártója	
					33 541 04 0100 21 01	Gyorspékségi sütő és eladó	
					33 541 06 0100 21 01	Gyümölcsfeldolgozó	
					33 541 02 0100 31 02	Gyümölcspálinka-gyártó	
					54 541 01 0010 54 07	Hús- és baromfiipari technikus	
					31 541 01 1000 00 00	Húsipari termékgyártó	
					33 541 06 0100 21 02	Hűtőipari munkás	
					51 541 01 0010 51 01	Juhminősítő	
					33 541 04 0000 00 00	Pék	
					33 541 05 1000 00 00	Pék-cukrász	
					33 541 07 0100 31 02	Sajtkészítő	

Jelen dokumentum a Magyar Közlöny Lap- és Könyvkiadó tulajdona, további üzleti célú felhasználása tilos!

név	végzettség	beosztás	munkahely	lakcím, telefonszám	szakképesítés vizsgaelnöki tevékenységre OKJ száma	megnevezése	érvényességi idő
					33 541 06 0100 21 04	Savanyító	
					51 541 01 0010 51 02	Sertésminősítő	
					33 541 02 0100 31 04	Sörgyártó	
					54 541 01 0010 54 09	Sütő- és cukrászipari technikus	
					33 541 04 0100 21 02	Sütőipari munkás	
					31 541 01 0100 31 02	Szárazáru készítő	
					33 541 04 0100 21 03	Száraztésztagyártó	
					51 541 01 0010 51 03	Szarvasmarhaminősítő	
					33 541 02 0100 33 01	Szesz- és szeszesitalgyártó	
					54 541 01 0010 54 10	Tartósítóipari technikus	
					33 541 06 0000 00 00	Tartósítóipari termékgyártó	
					54 541 01 0010 54 11	Tejipari technikus	
					33 541 07 1000 00 00	Tejtermékgyártó	
					31 541 01 0100 21 05	Vágóhídi munkás	
					33 541 06 0100 21 05	Zöldségfeldolgozó	
Dr. Wallendums Árpád	Okleveles mezőgazdasági gépészmérnök, Okleveles mezőgazdasági gépészmérnök-tanár, Mezőgazdasági műszaki doktor	nyugdíjas		1112 Budapest Botfalu u. 18. Levelezési cím: 2040 Budaörs Vörösbegy u. 11. 06-23/430-525 06-70/702-50-24	33 521 02 0100 31 02	Csomagológép-kezelő	2011. február 16. – 2016. február 15.
					33 521 02 0100 31 04	Élelmiszeripari gépkezelő	
					33 521 02 0000 00 00	Élelmiszeripari gépsor- és rendszerüzemeltető	
					33 521 02 0100 31 05	Élelmiszeripari készülék kezelője	
					33 521 02 0100 31 06	Növényolaj-gyártógép kezelője	
					33 521 02 0100 21 01	Palackozógép-kezelő	
Werli József	Sütőipari szakmunkás, Sütő- és édesipari technikus, Képesített könyvelő vállalati tervező és statisztikus Okleveles üzemszervező üzemmérnök	nyugdíjas		1095 Budapest Mester utca 79. 8/28. 06-70/617-32-10	33 541 01 0100 31 01	Cukorkagyártó	2011. február 16. – 2016. február 15.
					33 541 01 0100 31 02	Csokoládétermék-gyártó	
					54 541 01 0010 54 04	Édesipari technikus	
					33 541 01 0000 00 00	Édesipari termékgyártó	
					33 541 04 0100 21 01	Gyorspékségi sütő és eladó	
					33 541 01 0100 31 03	Kávé- és pótkávégyártó	
					33 541 01 0100 31 04	Keksz- és ostyagyártó	
					33 541 05 0100 21 01	Mézeskalács-készítő	
					33 541 04 0000 00 00	Pék	
					33 541 05 1000 00 00	Pék-cukrász	
					54 541 01 0010 54 09	Sütő- és cukrászipari technikus	
					33 541 04 0100 21 02	Sütőipari munkás	
					33 541 04 0100 21 03	Száraztésztagyártó	
Zsidják Tihamér Jánosné (Uhrin Márta)	Konzervipari szakmunkás, Tartósító-hús technikus, Főiskolai műszaki-szakoktató, Élelmiszer-technológus mérnök (BSc.)	nyugdíjas		5600 Békéscsaba Lenkey u. 5. 06-70/410-37-41 06-66/637-298	54 541 01 0010 54 01	Bor- és pezsgőgyártó technikus	2013. december 22.
					54 541 01 0010 54 02	Cukoripari technikus	
					54 541 01 0010 54 03	Dohányipari technikus	
					33 541 02 0100 21 01	Ecetgyártó	
					54 541 01 0010 54 04	Édesipari technikus	
					54 541 01 0010 54 05	Élelmiszer-higiénikus	
					33 541 02 0100 31 01	Élesztőgyártó	
					54 541 01 0010 54 06	Erjedés- és üdítőitalipari technikus	

Jelen dokumentum a Magyar Közlöny Lap- és Könyvkiadó tulajdona, további üzleti célú felhasználása tilos!

név	végzettség	beosztás	munkahely	lakcím, telefon-szám	szakképesítés vizsgaelnöki tevékenységre OKJ száma	megnevezése	érvényességi idő
					33 541 02 0000 00 00	Erjedés- és üdítőital-ipari termékgyártó	
					33 541 04 0100 21 01	Gyorspékségi sütő és eladó	
					33 541 02 0100 31 02	Gyümölcspálinka-gyártó	
					33 541 02 0100 31 02	Gyümölcspálinka-gyártó	
					54 541 01 0010 54 07	Hús- és baromfiipari technikus	
					33 541 06 0100 21 02	Hűtőipari munkás	
					33 541 02 0100 31 03	Keményítőgyártó	
					33 541 06 0100 31 01	Konzervgyártó	
					54 541 01 0010 54 08	Malom- és keveréktakarmány-ipari technikus	
					33 541 05 0100 21 01	Mézeskalács-készítő	
					33 541 06 0100 31 02	Növényolaj-gyártó	
					33 541 06 0100 21 03	Olajütő	
					33 541 04 0000 00 00	Pék	
					33 541 05 1000 00 00	Pék-cukrász	
					33 541 06 0100 21 04	Savanyító	
					33 541 02 0100 31 04	Sörgyártó	
					54 541 01 0010 54 09	Sütő- és cukrászipari technikus	
					33 541 04 0100 21 02	Sütőipari munkás	
					33 541 04 0100 21 03	Száraztésztagyártó	
					33 541 02 0100 33 01	Szesz- és szeszesitalgyártó	
					33 541 02 0100 31 05	Szikvízgyártó	
					54 541 01 0010 54 10	Tartósítóipari technikus	
					33 541 06 0000 00 00	Tartósítóipari termékgyártó	
					54 541 01 0010 54 11	Tejipari technikus	
					33 541 02 0100 31 06	Üdítőital- és ásványvízgyártó	
					33 541 06 0100 21 05	Zöldségfeldolgozó	

Jelen dokumentum a Magyar Közlöny Lap- és Könyvkiadó tulajdona, további üzleti célú felhasználása tilos!

Környezetvédelem-vízgazdálkodás szakmacsoport

név	végzettség	beosztás	munkahely	lakcím, telefonszám	szakképesítés vizsgaelnöki tevékenységre OKJ száma	megnevezése	érvényességi idő
Adorjánné dr. Magasitz Erzsébet			Oktatási Hivatal Budapest 06-1/374-24-61	2040 Budaörs, Boglárka utca 18. 06-30/682-45-20	54 850 01 0010 54 01	Energetikai környezetvédő	2014. december 31. (124/OSzV-KvVM)
					54 850 01 0010 54 02	Hulladékgazdálkodó	
					54 850 01 0010 54 03	Környezetvédelmi berendezés üzemeltetője	
					54 850 01 0010 54 04	Környezetvédelmi méréstechnikus	
					52 853 02 0010 52 01	Szennyvíztechnológus	
					54 851 01 0000 00 00	Települési környezetvédelmi technikus	
					54 851 01 0100 52 01	Települési környezetvédelmi ügyintéző	
					54 851 01 0100 51 01	Településüzemeltető és fenntartó	
					54 850 01 0010 54 06	Vízgazdálkodó	
					52 853 02 0010 52 02	Víztechnológus	
Ballon István		nyugdíjas		1038 Budapest Zsirai Miklós u. 10. VIII.25. 06-20/354-90-70 ballon@mail.kvvm.hu	31 853 01 0100 21 01	Csatorna-karbantartó	2013. december 31. (96/OSzV-KvVM)
					31 853 01 0000 00 00	Csatornamű-kezelő	
					31 853 01 0100 31 01	Csatornaüzemi gépkezelő	
					54 850 01 0010 54 01	Energetikai környezetvédő	
					32 853 06 0100 31 01	Hidrofor-kezelő	
					33 853 01 0100 31 02	Hulladékfeldolgozógép-kezelő	
					33 853 01 0000 00 00	Hulladéktelep-kezelő	
					33 853 01 0100 21 02	Hulladékválogató és -feldolgozó	
					54 850 01 0010 54 03	Környezetvédelmi berendezés üzemeltetője	
					54 850 01 0010 54 04	Környezetvédelmi méréstechnikus	
					52 853 02 0010 52 01	Szennyvíztechnológus	
					54 851 01 0000 00 00	Települési környezetvédelmi technikus	
					54 851 01 0100 52 01	Települési környezetvédelmi ügyintéző	
					54 851 01 0100 51 01	Településüzemeltető és fenntartó	
					54 850 01 0010 54 06	Vízgazdálkodó	
					32 853 06 0100 31 01	Vízgépkezelő	
					31 853 05 0000 00 00	Vízkárelhárító	
					31 853 06 1000 00 00	Vízmű-kezelő	
					52 853 02 0010 52 02	Víztechnológus	
					54 853 01 0000 00 00	Vízügyi technikus	
Dr. Balogh István			Pro Nature Kft. 06-88/415-404	8200 Veszprém Búzavirág u. 5. 06-20/935-86-98 baloghis@tvnetwork.hu	33 853 01 0100 31 01	Elektronikai hulladékválogató, -feldolgozó	2014. április 30. (122/OSzV-KvVM)
					54 850 01 0010 54 01	Energetikai környezetvédő	
					33 853 01 0100 31 02	Hulladékfeldolgozógép-kezelő	
					31 851 01 0000 00 00	Hulladékfelvásárló	
					54 850 01 0010 54 02	Hulladékgazdálkodó	
					33 853 01 0100 21 01	Hulladékgyűjtő és -szállító	
					33 853 01 0000 00 00	Hulladéktelep-kezelő	
					33 853 01 0100 21 02	Hulladékválogató és -feldolgozó	
					54 850 01 0010 54 03	Környezetvédelmi berendezés üzemeltetője	
					54 850 01 0010 54 04	Környezetvédelmi méréstechnikus	
					54 851 01 0000 00 00	Települési környezetvédelmi technikus	
					54 851 01 0100 52 01	Települési környezetvédelmi ügyintéző	
					54 851 01 0100 51 01	Településüzemeltető és fenntartó	

Jelen dokumentum a Magyar Közlöny Lap- és Könyvkiadó tulajdona, további üzleti célú felhasználása tilos!

név	végzettség	beosztás	munkahely	lakcím, telefonszám	szakképesítés vizsgaelnöki tevékenységre OKJ száma	megnevezése	érvényességi idő
					54 850 01 0010 54 06	Vízgazdálkodó	
Bazsáné Dr. Szabó Marianne				1143 Budapest Ilka u. 25–27. A704 06-30/815-27-12 szabo.marianne@freemail.hu	54 850 02 0100 33 01	Agrárkörnyezetvédelmi ügyintéző	2013. december 31. (99/OSzV-KvVM)
					33 853 01 0100 31 01	Elektronikai hulladékválogató, -feldolgozó	
					54 850 01 0010 54 01	Energetikai környezetvédő	
					54 850 01 0010 54 02	Hulladékgazdálkodó	
					33 853 01 0100 21 01	Hulladékgyűjtő és -szállító	
					33 853 01 0000 00 00	Hulladéktelep-kezelő	
					33 853 01 0100 21 02	Hulladékválogató és -feldolgozó	
					54 850 01 0010 54 04	Környezetvédelmi technikus	
					52 853 02 0010 52 01	Szennyvíztechnológus	
					54 851 01 0000 00 00	Települési környezetvédelmi technikus	
					54 851 01 0100 52 01	Települési környezetvédelmi ügyintéző	
					54 851 01 0100 51 01	Településüzemeltető és fenntartó	
					54 850 02 0000 00 00	Természet- és környezetvédelmi technikus	
					54 850 02 0100 33 02	Természetvédelmi ügyintéző	
					52 853 02 0010 52 02	Víztechnológus	
					54 853 01 0000 00 00	Vízügyi technikus	
Bárdi Pál			Aqua + Natura Bt. Győr	9026 Győr Rónay J. u. 9/b 06-30/929-83-77 bardipal@freemail.hu	54 850 01 0010 54 01	Energetikai környezetvédő	2014. április 30. (107/OSzV-KvVM)
					54 850 01 0010 54 02	Hulladékgazdálkodó	
					54 850 01 0010 54 03	Környezetvédelmi berendezés üzemeltetője	
					54 850 01 0010 54 04	Környezetvédelmi méréstechnikus	
					54 850 01 0010 54 06	Vízgazdálkodó	
					54 853 01 0000 00 00	Vízügyi technikus	
Benke Lászlóné			Baktay Ervin Gimnázium és Vízügyi Szakközépiskola Dunaharaszti 06-24/471-330	1238 Budapest Kiskert u. 39. 06-20/934-52-66	31 853 01 0100 21 01	Csatorna-karbantartó	2014. április 30. (118/OSzV-KvVM)
					31 853 01 0000 00 00	Csatornamű-kezelő	
					54 852 05 0001 54 01	Vízépítési búvár	
					54 852 05 0000 00 00	Vízépítő technikus	
					54 850 01 0010 54 06	Vízgazdálkodó	
					54 852 05 0100 31 01	Víziközmű-építő	
					31 853 05 0000 00 00	Vízkárelhárító	
					54 853 01 0000 00 00	Vízügyi technikus	
Bese Erzsébet	Kohómérnök, Környezetvédelmi szakmérnök	szakmai főtanácsadó	Vidékfejlesztési Minisztérium Budapest	1225 Budapest Petőfi S. utca 37. 06-30/211-80-53	33 853 01 0100 31 01	Elektronikai hulladékválogató,-feldolgozó	2011. február 16. - 2016. február 15.
					54 850 01 0010 54 01	Energetikai környezetvédő	
					33 853 01 0100 31 02	Hulladékfeldolgozógép-kezelő	
					31 851 01 0000 00 00	Hulladékfelvásárló	
					54 850 01 0010 54 02	Hulladékgazdálkodó	
					33 853 01 0100 21 01	Hulladékgyűjtő és-szállító	
					33 853 01 0000 00 00	Hulladéktelep-kezelő	
					33 853 01 0100 21 02	Hulladékválogató és -feldolgozó	
					54 850 01 0010 54 03	Környezetvédelmi berendezés üzemeltetője	
					54 850 010010 54 04	Környezetvédelmi méréstechnikus	
					54 851 01 0000 00 00	Települési környezetvédelmi technikus	
					54 851 01 0100 52 01	Települési környezetvédelmi ügyintéző	
					54 851 01 0100 51 01	Településüzemeltető és-fenntartó	

Jelen dokumentum a Magyar Közlöny Lap- és Könyvkiadó tulajdona, további üzleti célú felhasználása tilos!

név	végzettség	beosztás	munkahely	lakcím, telefonszám	szakképesítés vizsgaelnöki tevékenységre OKJ száma	megnevezése	érvényességi idő
Békési István			KÖTI-KÖVIZIG Szolnok	5000 Szolnok Balassa Bálint u. 21. 06-30/279-77-08 bekesi.istvan@citromail.hu	31 853 01 0100 21 01	Csatorna-karbantartó	2014. április 30. (114/OSzV-KvVM)
					31 853 01 0000 00 00	Csatornamű-kezelő	
					31 853 01 0100 31 01	Csatornaüzemi gépkezelő	
					54 850 01 0010 54 01	Energetikai környezetvédő	
					31 853 06 0100 31 01	Hidrofor-kezelő	
					54 850 01 0010 54 02	Hulladékgazdálkodó	
					54 850 01 0010 54 03	Környezetvédelmi berendezés üzemeltetője	
					54 850 01 0010 54 04	Környezetvédelmi méréstechnikus	
					52 853 02 0010 52 01	Szennyvíztechnológus	
					54 850 01 0010 54 06	Vízgazdálkodó	
					31 853 06 0100 31 02	Vízgépkezelő	
					31 853 06 1000 00 00	Vízmű-kezelő	
					52 853 02 0010 52 02	Víztechnológus	
Birkó Sándor		nyugdíjas		4400 Nyíregyháza Kossuth út 4. 5/16 06-42/407-937 birkoo@freemail.hu	54 850 01 0010 54 02	Hulladékgazdálkodó	2014. április 30. (106/OSzV-KvVM)
					54 850 01 0010 54 03	Környezetvédelmi berendezés üzemeltetője	
					54 850 01 0010 54 04	Környezetvédelmi méréstechnikus	
					54 851 01 0000 00 00	Települési környezetvédelmi technikus	
					54 851 01 0100 52 01	Települési környezetvédelmi ügyintéző	
					54 851 01 0100 51 01	Településüzemeltető és fenntartó	
					54 850 01 0010 54 06	Vízgazdálkodó	
					54 853 01 0000 00 00	Vízügyi technikus	
Bíró Sándor			BI-ENVI Környezetvédelmi Szolgáltató Bt. Nagykanizsa	8800 Nagykanizsa Rákóczi u. 51. 06-20/991-78-60 bienvi@upcmail.hu	54 850 01 0010 54 01	Energetikai környezetvédő	2014. április 30. (120/OSzV-KvVM)
					54 850 01 0010 54 02	Hulladékgazdálkodó	
					54 850 01 0010 54 03	Környezetvédelmi berendezés üzemeltetője	
					54 850 01 0010 54 04	Környezetvédelmi méréstechnikus	
					54 850 01 0010 54 06	Vízgazdálkodó	
Bocsok Józsefné			BLSZSZK Fáy András Szakképző Iskola és Kollégium 06-32/353-692	3070 Bátonyterenye Jószerencsét út 17. 06-30/206-68-59 bneagi@freemail.hu	54 850 01 0010 54 01	Energetikai környezetvédő	2014. április 30. (117/OSzV-KvVM)
					54 850 01 0010 54 02	Hulladékgazdálkodó	
					54 850 01 0010 54 03	Környezetvédelmi berendezés üzemeltetője	
					54 850 01 0010 54 04	Környezetvédelmi méréstechnikus	
					54 850 01 0010 54 06	Vízgazdálkodó	
Böcskei László		nyugdíjas		9024 Győr Ikva u. 34. 06-96/824-059 06-30/530-84-14	31 853 01 0100 21 01	Csatorna-karbantartó	2013. decmeber 31. (94/OSzV-KvVM)
					31 853 01 0000 00 00	Csatornamű-kezelő	
					31 853 01 0100 31 01	Csatornaüzemi gépkezelő	
					33 853 01 0100 31 01	Elektronikai hulladékválogató, -feldolgozó	
					31 853 06 0100 31 01	Hidrofor-kezelő	
					33 853 01 0100 31 02	Hulladékfeldolgozógép-kezelő	
					33 853 01 0000 00 00	Hulladéktelep-kezelő	
					54 850 01 0010 54 03	Környezetvédelmi berendezés üzemeltetője	
					31 853 06 0100 31 02	Vízgépkezelő	
					31 853 06 1000 00 00	Vízmű-kezelő	
Börzsey Lászlóné		nyugdíjas		5700 Gyula Virág utca 4. 06-66/362-142 06-30/998-39-86 borzsey@globonet.hu	33 853 01 0100 31 01	Elektronikai hulladékválogató, -feldolgozó	2014. december 31. (125/OSzV-KvVM)
					54 850 01 0010 54 01	Energetikai környezetvédő	
					33 853 01 0100 31 02	Hulladékfeldolgozógép-kezelő	
					31 851 01 0000 00 00	Hulladékfelvásárló	

Jelen dokumentum a Magyar Közlöny Lap- és Könyvkiadó tulajdona, további üzleti célú felhasználása tilos!

név	végzettség	beosztás	munkahely	lakcím, telefonszám	szakképesítés vizsgaelnöki tevékenységre OKJ száma	megnevezése	érvényességi idő
					54 850 01 0010 54 02	Hulladékgazdálkodó	
					33 853 01 0100 21 01	Hulladékgyűjtő és -szállító	
					33 853 01 0000 00 00	Hulladéktelep-kezelő	
					33 853 01 0100 21 02	Hulladékválogató és -feldolgozó	
					52 853 02 0010 52 01	Szennyvíztechnológus	
					54 850 01 0010 54 06	Vízgazdálkodó	
					52 853 02 0010 52 02	Víztechnológus	
Csapóné Felleg Ágota			Szent István Egyetem Egészségtudományi és Környezet-egészségügyi Intézet Budapest 06-1/462-20-68 jelentkezes@eki.szie.hu	1138 Budapest Népfürdő utca 15/A 06-20/935-72-09 csapo.andras@chello.hu	54 850 02 0100 33 01	Agrárkörnyezetvédelmi ügyintéző	2014. december 31. (126/OSzV-KvVM)
					54 850 01 0010 54 01	Energetikai környezetvédő	
					54 850 01 0010 54 02	Hulladékgazdálkodó	
					54 850 01 0010 54 03	Környezetvédelmi berendezés üzemeltetője	
					54 850 01 0010 54 04	Környezetvédelmi méréstechnikus	
					54 851 01 0000 00 00	Települési környezetvédelmi technikus	
					54 851 01 0100 52 01	Települési környezetvédelmi ügyintéző	
					54 851 01 0100 51 01	Településüzemeltető és fenntartó	
					54 850 02 0000 00 00	természet- és környezetvédelmi technikus	
					54 850 02 0100 33 02	Természetvédelmi ügyintéző	
					54 850 01 0010 54 06	Vízgazdálkodó	
Cserkutiné Illyés Ágnes			Akva-Mont Kft. Paks	1073 Budapest Erzsébet krt. 16. II/15. 06-30/994-99-43 csia@chello.hu	31 853 03 0000 00 00	Fürdőüzemi gépész	2012. december 31. (84/OSzV-KvVM)
					33 853 01 0000 00 00	Hulladéktelep-kezelő	
					52 5470 04	Környezetvédelmi technikus	
Deák László		egyéni vállakozó		1174 Budapest Vörösmarty u. 29. 06-30/922-23-65 deak.l@interware.hu	33 853 01 0100 31 01	Elektronikai hulladékválogató, -feldolgozó	2014. április 30. (115/OSzV-KvVM)
					54 850 01 0010 54 01	Energetikai környezetvédő	
					33 853 01 0100 31 02	Hulladékfeldolgozógép-kezelő	
					31 851 01 0000 00 00	Hulladékfelvásárló	
					54 850 01 0010 54 02	Hulladékgazdálkodó	
					33 853 01 0100 21 01	Hulladékgyűjtő és -szállító	
					33 853 01 0000 00 00	Hulladéktelep-kezelő	
					33 853 01 0100 21 02	Hulladékválogató és -feldolgozó	
					54 850 01 0010 54 03	Környezetvédelmi berendezés üzemeltetője	
					54 850 01 0010 54 04	Környezetvédelmi méréstechnikus	
					52 853 02 0010 52 01	Szennyvíztechnológus	
					54 851 01 0000 00 00	Települési környezetvédelmi technikus	
					54 851 01 0100 52 01	Települési környezetvédelmi ügyintéző	
					54 851 01 0100 51 01	Településüzemeltető és fenntartó	
					54 850 01 0010 54 06	Vízgazdálkodó	
					52 853 02 0010 52 02	Víztechnológus	
Fazekas Sándor			Karacs Ferenc Gimnázium, Szakközépiskola, Szakiskola és Kollégium Püspökladány 06-54/451-102 iskola@kfg.sulinet.hu	4150 Püspökladány Báthory u. 55. 06-54/452-065 faze-kas1956@freemail.hu	31 853 01 0100 21 01	Csatorna-karbantartó	2013. december 31. (90/OSzV-KvVM)
					31 853 01 0000 00 00	Csatornamű-kezelő	
					31 853 01 0100 31 01	Csatornaüzemi gépkezelő	
					31 853 06 0100 31 01	Hidrofor-kezelő	
					54 850 01 0010 54 03	Környezetvédelmi berendezés üzemeltetője	
					52 853 02 0010 52 01	Szennyvíztechnológus	

Jelen dokumentum a Magyar Közlöny Lap- és Könyvkiadó tulajdona, további üzleti célú felhasználása tilos!

név	végzettség	beosztás	munkahely	lakcím, telefonszám	szakképesítés vizsgaelnöki tevékenységre OKJ száma	megnevezése	érvényességi idő
					31 853 06 0100 31 02	Vízgépkezelő	
					31 853 06 1000 00 00	Vízmű-kezelő	
					52 853 02 0010 52 02	Víztechnológus	
Dr. Forgács József		nyugdíjas		4030 Debrecen Horváth Árpád u. 28/c 06-52/787-615 forgacs.jozsef5@chello.hu	54 850 01 0010 54 01	Energetikai környezetvédő	2014. április 30. (121/OSzV-KvVM)
					54 850 01 0010 54 02	Hulladékgazdálkodó	
					33 853 01 0100 21 01	Hulladékgyűjtő és -szállító	
					33 853 01 0000 00 00	Hulladéktelep-kezelő	
					33 853 01 0100 21 02	Hulladékválogató és -feldolgozó	
					54 850 01 0010 54 03	Környezetvédelmi berendezés üzemeltetője	
					54 850 01 0010 54 04	Környezetvédelmi méréstechnikus	
					54 850 01 0010 54 06	Vízgazdálkodó	
Fürchtné Mayer Mária			Petrik Lajos Két Tanítási Nyelvű Vegyipari, Informatikai és Környezetvédelmi Szakképző Iskola Budapest 06-1/343-4810/160 furcht@petrik.hu	1213 Budapest Repkény u. 65. 06-20/344-15-69 furcht.maria@gmail.com	54 850 02 0100 33 01	Agrárkörnyezetvédelmi ügyintéző	2013. december 31. (101/OSzV-KvVM)
					54 850 01 0010 54 02	Hulladékgazdálkodó	
					54 850 01 0010 54 03	Környezetvédelmi berendezés üzemeltetője	
					54 850 01 0010 54 04	Környezetvédelmi méréstechnikus	
					54 851 01 0000 00 00	Települési környezetvédelmi technikus	
					54 851 01 0100 52 01	Települési környezetvédelmi ügyintéző	
					54 851 01 0100 51 01	Településüzemeltető és fenntartó	
					54 850 02 0000 00 00	Természet- és környezetvédelmi technikus	
					54 850 02 0100 33 02	Természetvédelmi ügyintéző	
					54 850 01 0010 54 06	Vízgazdálkodó	
Gembiczki Ferenc			BLSZSZK. Fáy András Szakképző Iskola és Kollégium Bátonyterenye 06-32/353-048	3078 Bátonyterenye Ybl M. út 7. 06-30/219-08-83 06-32/350-874 gembi@freemail.hu	52 5470 04	Környezetvédelmi technikus (temészetvédelmi)	2012. december 31. (85/OSzV-KvVM)
					52 5470 04	Környezetvédelmi technikus (települési)	
					52 5842 03	Vízügyi technikus	
Gudmonné Jenei Magdolna	Okleveles kertész üzemmérnök, Okleveles műszaki tanár, Okleveles kertészmérnök, Mezőgazdasági környezetgazdálkodási szakmérnök, Közoktatási vezető	mérnök-tanár	Magyar Gyula Kertészeti Szakközépiskola és Szakiskola Budapest 06-1/262-78-63	1135 Budapest Mór utca 10/A 3/3 06-30/403-28-88	54 850 01 0010 54 02	Hulladékgazdálkodó	2011. február 16. - 2016. február 15.
					54 851 01 0000 00 00	Települési környezetvédelmi technikus	
					54 851 01 0100 52 01	Települési környezetvédelmi ügyintéző	
					54 850 02 0000 00 00	Természet- és környezetvédelmi technikus	
Gyuricza Gyuláné Nedelkovics Judit	Közoktatási vezető, Környezetgazdálkodási-környezetvédelmi okleveles szakmérnök, Kertészmérnök, Műszaki tanár, Kertész üzemmérnök	pedagógus	Kecskeméti Humán Szakközépiskola, Szakiskola és Kollégium Kocsis Pál Mezőgazdasági és Környezetvédelmi Szakközépiskola és Szakiskolája	6000 Kecskemét Domb lakópark 28. 06-76/490-619 06-20/4426797	54 850 02 0100 33 01	Agrárkörnyezetvédelmi ügyintéző	2011. február 16. – 2016. február 15.
					33 853 01 0100 31 01	Elektronikai hulladékválogató,-feldolgozó	
					31 851 01 0000 00 00	Hulladékfelvásárló	
					54 850 01 0010 54 02	Hulladékgazdálkodó	
					33 853 01 0100 21 01	Hulladékgyűjtő és-szállító	
					33 853 01 0000 00 00	Hulladéktelep-kezelő	
					33 853 01 0100 21 02	Hulladékválogató és-feldolgozó	
					54 851 01 0000 00 00	Települési környezetvédelmi technikus	
					54 851 0101 00 52 01	Települési környezetvédelmi ügyintéző	

Jelen dokumentum a Magyar Közlöny Lap- és Könyvkiadó tulajdona, további üzleti célú felhasználása tilos!

név	végzettség	beosztás	munkahely	lakcím, telefonszám	szakképesítés vizsgaelnöki tevékenységre OKJ száma	megnevezése	érvényességi idő
					54 850 02 0000 00 00	Természet- és környezetvédelmi technikus	
					54 850 02 0100 33 02	Természetvédelmi ügyintéző	
Hartl Jánosné			Petrik Lajos Két Tanítási Nyelvű Vegyipari, Környezetvédelmi és Infmatikai Szakközépiskola Budapest	2141 Csömör Szölö u. 44. 06-20/978-53-53 echotech@vnet.hu	54 850 01 0010 54 02	Hulladékgazdálkodó	2014. április 30. (110/OSzV-KvVM)
					54 850 01 0010 54 04	Környezetvédelmi méréstechnikus	
					54 851 01 0000 00 00	Települési környezetvédelmi technikus	
					54 851 01 0100 52 01	Települési környezetvédelmi ügyintéző	
					54 851 01 0100 51 01	Településüzemeltető és fenntartó	
					54 850 01 0010 54 06	Vízgazdálkodó	
Hideg Tamás			Somogyi TISZK Közép- és Szakiskola Dráva Völgye Középiskolája Barcs 06-82/565-601	7570 Barcs Báthori István u. 3. 06-30/389-68-14 hidegt@dravavolgye.sulinet.hu	31 853 01 0100 21 01	Csatorna-karbantartó	2014. április 30. (112/OSzV-KvVM)
					31 853 01 0000 00 00	Csatornamű-kezelő	
					31 853 01 0100 31 01	Csatornaüzemi gépkezelő	
					54 850 01 0010 54 01	Energetikai környezetvédő	
					31 853 06 0100 31 01	Hidrofor-kezelő	
					54 850 01 0010 54 02	Hulladékgazdálkodó	
					54 850 01 0010 54 03	Környezetvédelmi berendezés üzemeltetője	
					54 850 01 0010 54 04	Környezetvédelmi méréstechnikus	
					54 851 01 0000 00 00	Települési környezetvédelmi technikus	
					54 851 01 0100 52 01	Települési környezetvédelmi ügyintéző	
					54 851 01 0100 51 01	Településüzemeltető és fenntartó	
					54 850 01 0010 54 06	Vízgazdálkodó	
					31 853 06 0100 31 02	Vízgépkezelő	
					31 853 06 1000 00 00	Vízmű-kezelő	
					54 853 01 0000 00 00	Vízügyi technikus	
Jancsó László		nyugdíjas		3508 Miskolc Csaba vezér u. 142. 06-46/364-911 06-30/353-18-86 jancso.laszlo@freemail.hu	31 853 01 0100 21 01	Csatorna-karbantartó	2014. április 30. (119/OSzV-KvVM)
					31 853 01 0000 00 00	Csatornamű-kezelő	
					31 853 01 0100 31 01	Csatornaüzemi gépkezelő	
					54 850 01 0010 54 01	Energetikai környezetvédő	
					31 853 06 0100 31 01	Hidrofor-kezelő	
					54 850 01 0010 54 03	Környezetvédelmi berendezés üzemeltetője	
					54 850 01 0010 54 04	Környezetvédelmi méréstechnikus	
					52 853 02 0010 52 01	Szennyvíztechnológus	
					54 851 01 0100 52 01	Települési környezetvédelmi ügyintéző	
					54 851 01 0100 51 01	Településüzemeltető és fenntartó	
					54 850 01 0010 54 06	Vízgazdálkodó	
					31 853 06 1000 00 00	Vízmű-kezelő	
					52 853 02 0010 52 02	Víztechnológus	
					31 853 06 0100 31 02	Vzgépkezelő	
					31 853 05 0000 00 00	Vzkárelhárító	
					54 853 01 0000 00 00	Vzügyi technikus	
Jankovics Vilmosné			Eötvös Loránd Szakközépiskola és Szakiskola Budapest 06-1/238-0624	1215 Budapest Pozsonyi u. 2. 06-20/291-88-93 jankovicsv@gmail.com	54 850 01 0010 54 01	Energetikai környezetvédő	2014. április 30. (113/OSzV-KvVM)
					54 850 01 0010 54 02	Hulladékgazdálkodó	
					54 850 01 0010 54 04	Környezetvédelmi méréstechnikus	
					54 850 01 0010 54 06	Vízgazdálkodó	

Jelen dokumentum a Magyar Közlöny Lap- és Könyvkiadó tulajdona, további üzleti célú felhasználása tilos!

név	végzettség	beosztás	munkahely	lakcím, telefonszám	szakképesítés vizsgaelnöki tevékenységre OKJ száma	megnevezése	érvényességi idő
Dr. Juhász Csaba			Debreceni Egyetem, Agrár- és Műszaki Tudományok Centruma Mezőgazdaságtudományi Kar, Víz- és Környezetgazdálkodási Tanszék Debrecen 06-52/508-454	4031 Debrecen Egressy Béni tér 12. 1/2. 06-52/434-903 06-20/928-24-83 juhasz@ gisserver1.date.hu	54 850 02 0100 33 01	Agárkörnyezetvédelmi ügyintéző	2014. április 30. (111/OSzV-KvVM)
					33 853 01 0100 31 01	Elektronikai hulladékválogató, -feldolgozó	
					33 853 01 0100 31 02	Hulladékfeldolgozógép-kezelő	
					31 851 01 0000 00 00	Hulladékfelvásárló	
					54 850 01 0010 54 02	Hulladékgazdálkodó	
					33 853 01 0100 21 01	Hulladékgyűjtő és -szállító	
					33 853 01 0000 00 00	Hulladéktelep-kezelő	
					33 853 01 0100 21 02	Hulladékválogató és -feldolgozó	
					54 851 01 0000 00 00	Települési környezetvédelmi technikus	
					54 851 01 0100 52 01	Települési környezetvédelmi ügyintéző	
					54 851 01 0100 51 01	Településüzemeltető és fenntartó	
					54 850 02 0000 00 00	természet- és környezetvédelmi technikus	
					54 850 02 0100 33 02	Természetvédelmi ügyintéző	
					54 850 01 0010 54 06	Vízgazdálkodó	
					54 853 01 0000 00 00	Vízügyi technikus	
Kalmár Krisztián	Környezetmérnök, Környezetmérnöknek katasztrófavédelmi szakirányon	ügyvezető, felülvizsgáló, szakértő	Uni-Terv 2005. Környezetvédelmi Kft. Szeged	6753 Szeged Jávorka u. 7.	33 853 01 0100 31 01	Elektronikai hulladékválogató,-feldolgozó	2011. február 16. – 2016. február 15.
					33 853 01 0100 31 02	Hulladékfeldolgozógép-kezelő	
					33 853 01 0100 21 01	Hulladékgyűjtő és-szállító	
					33 853 01 0000 00 00	Hulladéktelep-kezelő	
					33 853 01 0100 21 02	Hulladékválogató és-feldolgozó	
Kerti Andor			Fetiviz Felső-tiszavidéki Vízépítő Kft Nyíregyháza 06-42/315-765	4400 Nyíregyháza Sólyom u. 22-24. 06-30/945-43-08 kerti.andor@fetiviz.hu	54 850 01 0010 54 01	Energetikai környezetvédő	2014. április 30. (116/OSzV-KvVM)
					54 850 01 0010 54 02	Hulladékgazdálkodó	
					54 850 01 0010 54 03	Környezetvédelmi berendezés üzemeltetője	
					54 850 01 0010 54 04	Környezetvédelmi méréstechnikus	
					54 850 01 0010 54 06	Vízgazdálkodó	
					54 853 01 0000 00 00	Vízügyi technikus	
Kisvárdainé Fábián Erika			Illyés Gyula Gimnázium, Szakközépiskola és Kollégium Dombóvár 06-74/466-864 igyg@enternet.hu	7220 Dombóvár Kosztolányi D. u.17. 06-74/462-080 06-20/362-20-83 szarvaske-rep@freemail.hu	54 850 02 0100 33 01	Agrárkörnyezetvédelmi ügyintéző	2013. december 31. (92/OSzV-KvVM)
					33 853 01 0100 31 01	Elektronikai hulladékválogató, -feldolgozó	
					33 853 01 0100 31 02	Hulladékfeldolgozógép-kezelő	
					33 853 01 0100 21 01	Hulladékgyűjtő és -szállító	
					33 853 01 0000 00 00	Hulladéktelep-kezelő	
					33 853 01 0100 21 02	Hulladékválogató és -feldolgozó	
					54 850 01 0010 54 04	Környezetvédelmi méréstechnikus	
					54 850 02 0000 00 00	Természet- és környezetvédelmi technikus	
					54 850 02 0100 33 02	Természetvédelmi ügyintéző	
Dr. Kohl Ágnes		nyugdíjas		1038 Budapest Csörlő u. 14. 06-70/591-11-39 kohl.agnes@citromail.hu	54 850 02 0100 33 01	Agrárkörnyezetvédelmi ügyintéző	2014. április 30. (123/OSzV-KvVM)
					33 853 01 0100 31 01	Elektronikai hulladékválogató, -feldolgozó	
					54 850 01 0010 54 01	Energetikai környezetvédő	
					33 853 01 0100 31 02	Hulladékfeldolgozógép-kezelő	
					54 850 01 0010 54 02	Hulladékgazdálkodó	
					33 853 01 0100 21 01	Hulladékgyűjtő és -szállító	
					33 853 01 0000 00 00	Hulladéktelep-kezelő	
					33 853 01 0100 21 02	Hulladékválogató és -feldolgozó	
					54 850 01 0010 54 03	Környezetvédelmi berendezés üzemeltetője	
					54 850 01 0010 54 04	Környezetvédelmi méréstechnikus	

Jelen dokumentum a Magyar Közlöny Lap- és Könyvkiadó tulajdona, további üzleti célú felhasználása tilos!

név	végzettség	beosztás	munkahely	lakcím, telefonszám	szakképesítés vizsgaelnöki tevékenységre OKJ száma	megnevezése	érvényességi idő
					54 851 01 0000 00 00	Települési környezetvédelmi technikus	
					54 851 01 0100 52 01	Települési környezetvédelmi ügyintéző	
					54 851 01 0100 51 01	Településüzemeltető és fenntartó	
					54 850 02 0000 00 00	Természet- és környezetvédelmi technikus	
					54 850 02 0100 33 02	Természetvédelmi ügyintéző	
					54 850 01 0010 54 06	Vízgazdálkodó	
Kovács István			Biopetrol Kft. Szeged 06-62/551-551 iroda@biopetrol.hu	6726 Szeged Anna utca 19. 06-62/551-551 06-30/928-55-76	54 850 02 0100 33 01	Agrárkörnyezetvédelmi ügyintéző	2014. december 31. (127/OSzV-KvVM)
					54 850 01 0010 54 01	Energetikai környezetvédő	
					54 850 01 0010 54 02	Hulladékgazdálkodó	
					54 850 01 0010 54 03	Környezetvédelmi berendezés üzemeltetője	
					54 850 01 0010 54 04	Környezetvédelmi méréstechnikus	
					52 853 02 0010 52 01	Szennyvíztechnológus	
					54 850 02 0000 00 00	Természet- és környezetvédelmi technikus	
					54 850 01 0010 54 06	Vízgazdálkodó	
					52 853 02 0010 52 02	Víztechnológus	
					54 853 01 0000 00 00	Vízügyi technikus	
Dr. Kölcsei Tamás	Kertészmérnök	nyugdíjas		1067 Budapest Hunyadi tér 7. 06-1/321-75-97 06-20/236-19-93	54 850 02 0100 33 01	Agrárkörnyezetvédelmi ügyintéző	2011. február 16. - 2016. február 15.
					54 851 01 0000 00 00	Települési környezetvédelmi technikus	
					54 851 01 0100 52 01	Települési környezetvédelmi ügyintéző	
					54 851 01 0100 51 01	Településüzemeltető és-fenntartó	
					54 850 02 0000 00 00	Természet- és környezetvédelmi technikus	
					54 850 02 0100 33 02	Természetvédelmi ügyintéző	
Dr. Lakatos Gyula			Debreceni Egyetem TTK, Alkalmazott Ökológiai Tanszék 06-52/512-932	4032 Debrecen Gárdonyi G. u. 32. 06-52/412-818 lakgyu@delfin.klte.hu	52 5470 04	Környezetvédelmi technikus (természetvédelem)	2012. december 31. (86/OSzV-KvVM)
					52 5842 02	Víz- és szennyvíztechnológus technikus	
					52 5842 03	Vízügyi technikus	
Lőrincné Dr. Keller Mária		nyugdíjas		2330 Dunaharaszti Táncsics u. 43. 06-24/491-164 kellermaria@citromail.hu	54 850 01 0010 54 01	Energetikai környezetvédő	2014. április 30. (108/OSzV-KvVM)
					54 850 01 0010 54 02	Hulladékgazdálkodó	
					54 850 01 0010 54 03	Környezetvédelmi berendezés üzemeltetője	
					54 850 01 0010 54 04	Környezetvédelmi méréstechnikus	
					54 850 01 0010 54 06	Vízgazdálkodó	
Lukács Lászlóné			Gábor Áron Szakközépiskola és Művészeti Középiskola Miskolc 06-46/370-087	3531 Miskolc Bársony János utca 29. 06-46/351-087 06-20/374-99-93 lelikzs@freemail.hu	33 853 01 0100 31 01	Elektronikai hulladékválogató, -feldolgozó	2013. december 31. (98/OSzV-KvVM)
					54 850 01 0010 54 01	Energetikai környezetvédő	
					54 850 01 0010 54 02	Hulladékgazdálkodó	
					33 853 01 0100 21 01	Hulladékgyűjtő és -szállító	
					33 853 01 0000 00 00	Hulladéktelep-kezelő	
					33 853 01 0100 21 02	Hulladékválogató és -feldolgozó	
					54 850 01 0010 54 04	Környezetvédelmi méréstechnikus	
Marsi Enikő	Kémia szakos középiskolai tanár, Minőségügyi szakember	SZTE JGYPK, Szeged, hulladékgazdálkodási technológus f.sz. képzés oktató	Alsó-Tisza-vidéki Környezetvédelmi Természetvédelmi és Vízügyi Felügyelőség	6753 Szeged Jávorka u. 7.	54 850 010010 54 02	Hulladékgazdálkodó	2011. február 16. –- 2016. február 15.
					54 850 01 0010 54 03	Környezetvédelmi berendezés üzemeltetője	
					54 850 010010 54 04	Környezetvédelmi méréstechnikus	

Jelen dokumentum a Magyar Közlöny Lap- és Könyvkiadó tulajdona, további üzleti célú felhasználása tilos!

név	végzettség	beosztás	munkahely	lakcím, telefonszám	szakképesítés vizsgaelnöki tevékenységre OKJ száma	megnevezése	érvényességi idő
Mátrai Ildikó	Biológia-kémia szakos közép-iskolai tanár, Környezet-védelem szakos tanár, Környezet-mérnök, PhD	főiskolai adjunktus	Eötvös József Főisko-la Műszaki és Gazdál-kodási Fakultáns Baja	6522 Gara Partizán u. 50.	54 850 02 0100 33 01	Agrárkörnyezetvédelmi ügyintéző	2011. február 16. – 2016. február 15.
					33 853 01 0100 31 01	Elektronikai hulladékválogató,-feldolgozó	
					33 853 01 0100 31 02	Hulladékfeldolgozógép-kezelő	
					54 850 01 0010 54 02	Hulladékgazdálkodó	
					33 853 01 0100 21 01	Hulladékgyűjtő és-szállító	
					33 853 01 0000 00 00	Hulladéktelep-kezelő	
					33 853 01 0100 21 02	Hulladékválogató és-feldolgozó	
					54 850 01 0010 54 04	Környezetvédelmi méréstechnikus	
					52 853 02 0010 52 01	Szennyvíztechnológus	
					54 851 01 0000 00 00	Települési környezetvédelmi technikus	
					54 851 01 0100 52 01	Települési környezetvédelmi ügyintéző	
					54 851 01 0100 51 01	Településüzemeltető és-fenntartó	
					54 850 02 0000 00 00	Természet- és környezetvédelmi technikus	
					54 850 02 0100 33 02	Természetvédelmi ügyintéző	
					52 853 02 0010 52 02	Víztechnológus	
Mohácsi Csilla			Szolnoki Műszaki Szakközép- és Szak-iskola Szolnok 06-56/420-010		31 853 01 0100 21 01	Csatorna-karbantartó	2013. december 31. (103/OSzV-KvVM)
					31 853 01 0000 00 00	Csatornamű-kezelő	
					31 853 01 0100 31 01	Csatornaüzemi gépkezelő	
					31 853 06 0100 31 01	Hidrofor-kezelő	
					54 850 01 0010 54 02	Hulladékgazdálkodó	
					52 853 02 0010 52 01	Szennyvíztechnológus	
					54 851 01 0000 00 00	Települési környezetvédelmi technikus	
					54 851 01 0100 52 01	Települési környezetvédelmi ügyintéző	
					54 851 01 0100 51 01	Településüzemeltető és fenntartó	
					54 850 01 0010 54 06	Vízgazdálkodó	
					31 853 06 0100 31 02	Vízgépkezelő	
					31 853 06 1000 00 00	Vízmű-kezelő	
					52 853 02 0010 52 02	Víztechnológus	
Molnár Sándor			Baktay Ervin Gimná-zium és Vízügyi Szakközépiskola Dunaharaszti 06-24/471-330	1201 Budapest Dráva utca 2/a. 06-20/446-51-05	31 853 01 0100 21 01	Csatorna-karbantartó	2014. április 30. (105/OSzV-KvVM)
					31 853 01 0000 00 00	Csatornamű-kezelő	
					31 853 01 0100 31 01	Csatornaüzemi gépkezelő	
					31 853 06 0100 31 01	Hidrofor-kezelő	
					52 853 02 0010 52 01	Szennyvíztechnológus	
					54 852 05 0001 54 01	Vízépítési búvár	
					54 852 05 0000 00 00	Vízépítő technikus	
					31 853 06 0100 31 02	Vízgépkezelő	
					54 852 05 0100 31 01	Víziközmű-építő	
					31 582 20 0000 00 00	Vízkútfúró	
					31 853 06 1000 00 00	Vízmű-kezelő	
					52 853 02 0010 52 02	Víztechnológus	
					54 853 01 0000 00 00	Vízügyi technikus	
Némethné Deák Irén			Észak-dunántúli Környezetvédelmi és Vízügyi Igazgatóság Győr 06-96/500-000	9028 Győr Lovas u. 2 II/6. 06-96/410-568 06-30/400-88-44 nemethne.deak.iren@ edukozigviz.hu	31 853 01 0100 21 01	Csatorna-karbantartó	2014. április 30. (109/OSzV-KvVM)
					31 853 01 0000 00 00	Csatornamű-kezelő	
					31 853 01 0100 31 01	Csatornaüzemi gépkezelő	
					54 850 01 0010 54 01	Energetikai környezetvédő	
					31 853 06 0100 31 01	Hidrofor-kezelő	

Jelen dokumentum a Magyar Közlöny Lap- és Könyvkiadó tulajdona, további üzleti célú felhasználása tilos!

név	végzettség	beosztás	munkahely	lakcím, telefonszám	szakképesítés vizsgaelnöki tevékenységre OKJ száma	megnevezése	érvényességi idő
					54 850 01 0010 54 02	Hulladékgazdálkodó	
					54 850 01 0010 54 04	Környezetvédelmi méréstechnikus	
					52 853 02 0010 52 01	Szennyvíztechnológus	
					54 850 01 0010 54 06	Vízgazdálkodó	
					31 853 06 0100 31 02	Vízgépkezelő	
					31 853 06 1000 00 00	Vízmű-kezelő	
					52 853 02 0010 52 02	Víztechnológus	
					54 853 01 0000 00 00	Vízügyi technikus	
Dr. Oláh István		nyugdíjas		2890 Tata Kazinczy utca 3. 06-34/383-597 06-20/824-86-33 dini511@freemail.hu	54 850 01 0000 00 00	Környezetvédelmi technikus	2014. december 31. (128/OSzV-KvVM)
					54 850 01 0010 54 06	Vízgazdálkodó	
					54 853 01 0000 00 00	Vízügyi technikus	
Péter Gábor	Növény-termesztési üzemmérnök, Mezőgazdasági környezet-gazdálkodási szaküzem-mérnök, Mérnök-közgazdász	főmérnök	Avar Ajka Városgaz-dálkodási Kft. Ajka	8400 Ajka Széchenyi u. 160. 06-30/997-03-93	33 853 01 0100 31 01	Elektronikai hulladékválogató,-feldolgozó	2011. február 16. - 2016. február 15.
					33 853 01 0100 31 02	Hulladékfeldolgozógép-kezelő	
					31 851 01 0000 00 00	Hulladékfelvásárló	
					54 850 01 0010 54 02	Hulladékgazdálkodó	
					33 853 01 0100 21 01	Hulladékgyűjtő és-szállító	
					33 853 01 0000 00 00	Hulladéktelep-kezelő	
					33 853 01 0100 2102	Hulladékválogató és-feldolgozó	
					54 850 01 0010 54 03	Környezetvédelmi berendezés üzemeltetője	
					54 850 01 0010 54 04	Környezetvédelmi méréstechnikus	
					54 851 01 0000 00 00	Települési környezetvédelmi technikus	
					54 851 01 0100 52 01	Települési környezetvédelmi ügyintéző	
					54 851 01 0100 51 01	Településüzemeltető és-fenntartó	
					54 850 01 0010 54 06	Vízgazdálkodó	
Puskás Zsig-mond István			Hortobágyi Kht. Hortobágy	6080 Szabadszállás Kodály Zoltán út 62. 06-76/353-693	52 5470 04	Környezetvédelmi technikus (települési)	2012. december 31. (87/OSzV-KvVM)
					52 5470 04	Környezetvédelmi technikus (természetvédelem)	
Pusztai Zsolt			III. Béla Szakképző Iskola Szentgotthárd	9970 Szentgotthárd Kertvárosi u. 19. 06-70/368-94-48	52 5470 04	Környezetvédelmi technikus	2012. december 31. (88/OSzV-KvVM)
					52 5470 04	Környezetvédelmi technikus (természetvédelem)	
					52 5470 04	Környezetvédelmi technikus (települési)	
					52 5842 02	Víz- és szennyvíztechnológus technikus	
					52 5842 03	Vízügyi technikus	
Rajnai Endre			Vásárhelyi Pál Műszaki Szakközép-iskola Békéscsaba 06-66/321-145	5700 Gyula Pöltenberg Ernő utca 14. 06-30/433-95-47 rajnaie@freemail.hu	31 853 01 0100 21 01	Csatorna-karbantartó	2014. december 31. (129/OSzV-KvVM)
					31 853 01 0000 00 00	Csatornamű-kezelő	
					31 853 01 0100 31 01	Csatornaüzemi gépkezelő	
					33 853 01 0100 31 01	Elektronikai hulladékválogató, -feldolgozó	
					54 850 01 0010 54 01	Energetikai környezetvédő	
					33 853 01 0100 31 02	Hulladékfeldolgozógép-kezelő	
					31 851 01 0000 00 00	Hulladékfelvásárló	
					54 850 01 0010 54 02	Hulladékgazdálkodó	
					33 853 01 0100 21 01	Hulladékgyűjtő és -szállító	

Jelen dokumentum a Magyar Közlöny Lap- és Könyvkiadó tulajdona, további üzleti célú felhasználása tilos!

név	végzettség	beosztás	munkahely	lakcím, telefonszám	szakképesítés vizsgaelnöki tevékenységre OKJ száma	megnevezése	érvényességi idő
					33 853 01 0000 00 00	Hulladéktelep-kezelő	
					33 853 01 0100 21 02	Hulladékválogató és -feldolgozó	
					54 850 01 0010 54 03	Környezetvédelmi berendezés üzemeltetője	
					54 850 01 0010 54 04	Környezetvédelmi méréstechnikus	
					52 853 02 0010 52 01	Szennyvíztechnológus	
					54 851 01 0000 00 00	Települési környezetvédelmi technikus	
					54 851 01 0100 52 01	Települési környezetvédelmi ügyintéző	
					54 851 01 0100 51 01	Településüzemeltető és fenntartó	
					54 850 01 0010 54 06	Vízgazdálkodó	
					52 853 02 0010 52 02	Víztechnológus	
Rakics Róbert		Környezet-védelmi szakmérnök, környezet-védelmi szakértő		2011 Budakalász Hargita u. 26/B 06-26/400-946 06-30/971-50-59 rakicsr@freemail.hu	33 853 01 0100 31 01	Elektronikai hulladékválogató, -feldolgozó	2014. december 31. (130/OSzV-KvVM)
					54 850 01 0010 54 01	Energetikai környezetvédő	
					33 853 01 0100 31 02	Hulladékfeldolgozógép-kezelő	
					31 851 01 0000 00 00	Hulladékfelvásárló	
					54 850 01 0010 54 02	Hulladékgazdálkodó	
					33 853 01 0100 21 01	Hulladékgyűjtő és -szállító	
					33 853 01 0000 00 00	Hulladéktelep-kezelő	
					33 853 01 0100 21 02	Hulladékválogató és -feldolgozó	
					54 850 01 0010 54 03	Környezetvédelmi berendezés üzemeltetője	
					54 850 01 0010 54 04	Környezetvédelmi méréstechnikus	
					52 853 02 0010 52 01	Szennyvíztechnológus	
					54 851 01 0000 00 00	Települési környezetvédelmi technikus	
					54 851 01 0100 52 01	Települési környezetvédelmi ügyintéző	
					54 851 01 0100 51 01	Településüzemeltető és fenntartó	
					54 850 01 0010 54 06	Vízgazdálkodó	
					52 853 02 0010 52 02	Víztechnológus	
Rosta Éva			Petrik Lajos Vegyipari, Informatikai és Környezetvédelmi Szakközépiskola Budapest rosta@petrik.hu	1012 Budapest Lovas u. 9. 06-20/964-04-91 06-1/202-24-89 szakalfe@t-online.hu	54 850 02 0100 33 01	Agrárkörnyezetvédelmi ügyintéző	2012. december 31. (97/OSzV-KvVM)
					54 850 01 0010 54 02	Hulladékgazdálkodó	
					54 850 01 0010 54 04	Környezetvédelmi méréstechnikus	
					54 851 01 0000 00 00	Települési környezetvédelmi technikus	
					54 851 01 0100 52 01	Települési környezetvédelmi ügyintéző	
					54 851 01 0100 51 01	Településüzemeltető és fenntartó	
					54 850 02 0000 00 00	Természet- és környezetvédelmi technikus	
					54 850 02 0100 33 02	Természetvédelmi ügyintéző	
					54 850 01 0010 54 06	Vízgazdálkodó	
Sallai Ferenc			Észak-magyarországi Környezetvédelmi, Természetvédelmi és Vízügyi Felügyelőség Miskolc 06-46/517-324	3529 Miskolc Szilvás u. 16. III/1. 06-30/475-54-90 sallai@emikofe.kvvm.hu	33 853 01 0100 31 01	Elektronikai hulladékválogató, -feldolgozó	2013. december 31. (95/OSzV-KvVM)
					54 850 01 0010 54 01	Energetikai környezetvédő	
					33 853 01 0100 31 02	Hulladékfeldolgozógép-kezelő	
					54 850 01 0010 54 02	Hulladékgazdálkodó	
					33 853 01 0100 21 01	Hulladékgyűjtő és -szállító	
					33 853 01 0000 00 00	Hulladéktelep-kezelő	
					33 853 01 0100 21 02	Hulladékválogató és -feldolgozó	
					54 850 01 0010 54 04	Környezetvédelmi méréstechnikus	
					52 853 02 0010 52 01	Szennyvíztechnológus	
					54 850 01 0010 54 06	Vízgazdálkodó	

Jelen dokumentum a Magyar Közlöny Lap- és Könyvkiadó tulajdona, további üzleti célú felhasználása tilos!

név	végzettség	beosztás	munkahely	lakcím, telefonszám	szakképesítés vizsgaelnöki tevékenységre OKJ száma	megnevezése	érvényességi idő
					52 853 02 0010 52 02	Víztechnológus	
					54 853 01 0000 00 00	Vízügyi technikus	
Szabóné Ronkó Erzsébet			Kiskunsági Nemzeti Park Igazgatóság Kecskemét 06-76/482-611 ronkoe@knp.hu	6000 Kecskemét Felsőcsalános 95/a 06-76/707-805 rerzsi@mivrosystem.hu	54 850 02 0100 33 01	Agrárkörnyezetvédelmi ügyintéző	2014. december 31. (131/OSzV-KvVM)
					54 850 01 0010 54 01	Energetikai környezetvédő	
					54 850 01 0010 54 02	Hulladékgazdálkodó	
					54 851 01 0000 00 00	Települési környezetvédelmi technikus	
					54 851 01 0100 52 01	Települési környezetvédelmi ügyintéző	
					54 851 01 0100 51 01	Településüzemeltető és fenntartó	
					54 850 02 0000 00 00	Természet- és környezetvédelmi technikus	
					54 850 02 0100 33 02	Természetvédelmi ügyintéző	
Szendrey Csaba			Közép-Tisza-vidéki Környezetvédelmi, Természetvédelmi és Vízügyi Felügyelőség Szolnok 06-56/523-423 kozeptiszavideki@ zoldhatosag.hu	5008 Szolnok Balázs Béla utca 18. 06-30/965-84-54 szendrey@ ktvktvf.kvvm.hu	31 853 01 0100 21 01	Csatorna-karbantartó	2013. december 31. (104/OSzV-KvVM)
					31 853 01 0000 00 00	Csatornamű-kezelő	
					31 853 01 0100 31 01	Csatornaüzemi gépkezelő	
					54 850 01 0010 54 01	Energetikai környezetvédő	
					31 853 06 0100 31 01	Hidrofor-kezelő	
					54 850 01 0010 54 02	Hulladékgazdálkodó	
					54 850 01 0010 54 03	Környezetvédelmi berendezés üzemeltetője	
					54 850 01 0010 54 04	Környezetvédelmi méréstechnikus	
					54 850 01 0010 54 06	Vízgazdálkodó	
					31 853 06 0100 31 02	Vízgépkezelő	
					31 853 06 1000 00 00	Vízmű-kezelő	
					54 853 01 0000 00 00	Vízügyi technikus	
Szombati Lajos Géza			Oktatási Központ Oktatást Szervező Kft. Hatvan	3000 Hatvan Kertész út 18. 06-30/334-44-33 info@szombatilajos.hu	31 853 01 0100 21 01	Csatorna-karbantartó	2013. december 31. (93/OSzV-KvVM)
					31 853 01 0000 00 00	Csatornamű-kezelő	
					31 853 01 0100 31 01	Csatornaüzemi gépkezelő	
					31 853 06 0100 31 01	Hidrofor-kezelő	
					33 853 01 0000 00 00	Hulladéktelep-kezelő	
					31 853 06 0100 31 02	Vízgépkezelő	
					31 853 06 1000 00 00	Vízmű-kezelő	
Takács Zoltán			Hermann Ottó Kertészeti-, Környezetvédelmi-, Vadgazdálkodási Szakképző Iskola és Kollégium Szombathely 06-94/512-428	9700 Szombathely Pázmány Péter krt. 19. I/5. 06-94/311-772 06-20/584-11-37 dezseny_zoltan@ freemail.hu	54 850 02 0100 33 01	Agrárkörnyezetvédelmi ügyintéző	2013. december 30. (91/OSzV-KvVM)
					33 853 01 0100 31 01	Elektronikai hulladékválogató, -feldolgozó	
					54 850 01 0010 54 02	Hulladékgazdálkodó	
					33 853 01 0100 21 01	Hulladékgyűjtő és -szállító	
					33 853 01 0000 00 00	Hulladéktelep-kezelő	
					33 853 01 0100 21 02	Hulladékválogató és -feldolgozó	
					54 850 01 0010 54 04	Környezetvédelmi méréstechnikus	
					54 851 01 0000 00 00	Települési környezetvédelmi technikus	
					54 851 01 0100 52 01	Települési környezetvédelmi ügyintéző	
					54 851 01 0100 51 01	Településüzemeltető és fenntartó	
					54 850 02 0000 00 00	Természet- és környezetvédelmi technikus	
					54 850 02 0100 33 02	Természetvédelmi ügyintéző	
Thodory Csaba			Kós Károly Építőipari Szakközépiskola és Szakiskola Miskolc	3531 Miskolc Kőporos u. 2. II./2. 06-30/660-08-58 06-70/242-13-25	31 853 01 0100 21 01	Csatorna-karbantartó	2014. december 31. (132/OSzV-KvVM)
					31 853 01 0000 00 00	Csatornamű-kezelő	
					31 853 01 0100 31 01	Csatornaüzemi gépkezelő	
					31 853 06 0100 31 01	Hidrofor-kezelő	
					54 850 01 0010 54 02	Hulladékgazdálkodó	

Jelen dokumentum a Magyar Közlöny Lap- és Könyvkiadó tulajdona, további üzleti célú felhasználása tilos!

név	végzettség	beosztás	munkahely	lakcím, telefonszám	szakképesítés vizsgaelnöki tevékenységre OKJ száma	megnevezése	érvényességi idő
					54 850 01 0010 54 03	Környezetvédelmi berendezés üzemeltetője	
					54 850 01 0010 54 04	Környezetvédelmi méréstechnikus	
					54 850 01 0010 54 06	Vízgazdálkodó	
					31 853 05 0000 00 00	Vízkárelhárító	
					31 853 06 1000 00 00	Vízmű-kezelő	
					54 853 01 0000 00 00	Vízügyi technikus	
					31 853 06 0100 31 02	Vzgépkezelő	
Tóth Lajos			Karacs Ferenc Gimnázium, Szakközépiskola, Szakiskola és Kollégium Püspökladány 06-54/451-193.	4150 Püspökladány Nagy Sándor utca 9. 06-54/451-517 06-20/494-40-80 lajostoth61@ freemail.hu	54 850 02 0100 33 01	Agrárkörnyezetvédelmi ügyintéző	2014. december 31. (133/OSzV-KvVM)
					31 853 01 0100 21 01	Csatorna-karbantartó	
					31 853 01 0000 00 00	Csatornamű-kezelő	
					31 853 01 0100 31 01	Csatornaüzemi gépkezelő	
					33 853 01 0100 31 01	Elektronikai hulladékválogató, -feldolgozó	
					54 850 01 0010 54 01	Energetikai környezetvédő	
					33 853 01 0100 31 02	Hulladékfeldolgozógép-kezelő	
					31 851 01 0000 00 00	Hulladékfelvásárló	
					54 850 01 0010 54 02	Hulladékgazdálkodó	
					33 853 01 0100 21 01	Hulladékgyűjtő és -szállító	
					33 853 01 0000 00 00	Hulladéktelep-kezelő	
					33 853 01 0100 21 02	Hulladékválogató és -feldolgozó	
					54 850 01 0010 54 03	Környezetvédelmi berendezés üzemeltetője	
					54 850 01 0010 54 04	Környezetvédelmi méréstechnikus	
					52 853 02 0010 52 01	Szennyvíztechnológus	
					54 851 01 0000 00 00	Települési környezetvédelmi technikus	
					54 851 01 0100 52 01	Települési környezetvédelmi ügyintéző	
					54 851 01 0100 51 01	Településüzemeltető és fenntartó	
					54 850 02 0000 00 00	természet- és környezetvédelmi technikus	
					54 850 02 0100 33 02	Természetvédelmi ügyintéző	
					54 850 01 0010 54 06	Vízgazdálkodó	
					52 853 02 0010 52 02	Víztechnológus	
Urbanovszky István			Szolnoki Műszaki Szakközép- és Szakiskola Környezetgazdálkodási és Építészeti Tagintézmény Szolnok 06-56/420-010 titkarsag@ korny.sulinet.hu	5081 Szajol Fő út 33. 06-56/446-846 06-30/665-37-92 iurb@freemail.hu	31 853 01 0100 21 01	Csatorna-karbantartó	2013. december 31. (100/OSzV-KvVM)
					31 853 01 0000 00 00	Csatornamű-kezelő	
					31 853 01 0100 31 01	Csatornaüzemi gépkezelő	
					33 853 01 0100 31 01	Elektronikai hulladékválogató, -feldolgozó	
					31 853 06 0100 31 01	Hidrofor-kezelő	
					33 853 01 0100 31 02	Hulladékfeldolgozógép-kezelő	
					54 850 01 0010 54 02	Hulladékgazdálkodó	
					33 853 01 0100 21 01	Hulladékgyűjtő és -szállító	
					33 853 01 0000 00 00	Hulladéktelep-kezelő	
					33 853 01 0100 21 02	Hulladékválogató és -feldolgozó	
					54 850 01 0010 54 03	Környezetvédelmi berendezés üzemeltetője	
					54 851 01 0000 00 00	Települési környezetvédelmi technikus	
					54 851 01 0100 52 01	Települési környezetvédelmi ügyintéző	
					54 851 01 0100 51 01	Településüzemeltető és fenntartó	
					54 850 01 0010 54 06	Vízgazdálkodó	
					31 853 06 0100 31 02	Vízgépkezelő	
					31 853 06 1000 00 00	Vízmű-kezelő	

Jelen dokumentum a Magyar Közlöny Lap- és Könyvkiadó tulajdona, további üzleti célú felhasználása tilos!

név	**végzettség**	**beosztás**	**munkahely**	**lakcím, telefonszám**	**szakképesítés vizsgaelnöki tevékenységre OKJ száma**	**megnevezése**	**érvényességi idő**
					54 853 01 0000 00 00	Vízügyi technikus	
Válentinné Báldos Éva			Szolnoki Műszaki Szakközép- és Szakiskola Szolnok 06-56/420-010	5008 Szolnok Karikás u. 11. 06-20/547-17-59 valenti.v@t-online.hu	33 853 01 0100 31 01	Elektronikai hulladékválogató, -feldolgozó	2013. december 31. (102/OSzV-KvVM)
					54 850 01 0010 54 01	Energetikai környezetvédő	
					33 853 01 0100 31 02	Hulladékfeldolgozógép-kezelő	
					54 850 01 0010 54 02	Hulladékgazdálkodó	
					33 853 01 0100 21 01	Hulladékgyűjtő és -szállító	
					33 853 01 0000 00 00	Hulladéktelep-kezelő	
					33 853 01 0100 21 02	Hulladékválogató és -feldolgozó	
					54 850 01 0010 54 03	Környezetvédelmi berendezés üzemeltetője	
					54 850 01 0010 54 06	Vízgazdálkodó	

Dr. Pécsi Mária s. k.,
Főosztályvezető
Vidékfejlesztési Minisztérium
Kutatás- és Oktatásszervezési Főosztály

Jelen dokumentum a Magyar Közlöny Lap- és Könyvkiadó tulajdona, további üzleti célú felhasználása tilos!

Pályázati felhívás felsőoktatási intézmény vezetői, oktatói és egyéb álláshelyének betöltésére

A pályázatok benyújtásával és közzétételével – így különösen a benyújtási határidőkkel, a pályázatokhoz kötelezően előírt feltételekkel és a benyújtandó mellékletekkel – kapcsolatos rendelkezéseket a felsőoktatásról szóló 2005. évi CXXXIX. törvény, a közalkalmazottak jogállásáról szóló 1992. évi XXXIII. törvény, valamint az e törvény végrehajtásáról és a felsőoktatási intézményekben történő foglalkoztatás egyes kérdéseiről szóló 53/2006. (III. 14.) Korm. rendelet tartalmazza.

A PANNON EGYETEM
pályázatot hirdet
A GAZDASÁGTUDOMÁNYI KAR
Szervezési és Vezetési Tanszékén
teljes munkaidejű egyetemi tanári munkakör betöltésére

A kinevezendő egyetemi tanár feladata a Gazdaságtudományi Kar oktatási portfóliójába tartozó supply chain management, valamint operations management témakörökkel foglalkozó tárgyak oktatása, illetve oktatásának megszervezése és felügyelete. Kutatómunkát irányít és végez a supply chain management és az operations management területén. Részt vesz a Gazdálkodás- és Szervezéstudományi Doktori Iskola működésében. A pályázónak részt kell vállalnia a Pannon Egyetemen a közgazdászképzés továbbfejlesztésében, a képzéssel kapcsolatos stratégiai feladatok megfogalmazásában és megoldásában. Emellett részt kell vennie a karon dolgozó fiatalabb oktatók szakmai fejlődésének elősegítésében.

A pályázó rendelkezzék egyetemi végzettséggel, az MTA doktora tudományos fokozattal és legalább két világnyelv ismeretével, valamint szakirányú egyetemi oktatási tapasztalattal. A pályázótól széles körű nemzetközi kapcsolatokat, valamint kiemelkedő tudományos és publikációs tevékenységet várunk el.

A kinevezés 2012. január 1-jétől határozatlan időre szól.

A pályázat elbírálására legkésőbb 2011. december 31. napjáig kerül sor.

A pályázatokat a Nemzeti Közigazgatási Intézet honlapján (http://www.nki.gov.hu) történő megjelentetéstől számított 40 napon belül kell benyújtani.

A pályázathoz szükséges formanyomtatványok, további információk a Humánerőforrás-gazdálkodási Igazgatóságon szerezhetők be [8200 Veszprém, Pf. 158, Egyetem u. 10. Tel.: (88) 624-236].

A PANNON EGYETEM
pályázatot hirdet a
GEORGIKON KAR
Állattudományi és Állattenyésztéstani Tanszékén
teljes munkaidejű egyetemi docensi munkakör betöltésére

A kinevezett egyetemi docens feladata az állatnemesítés, állattenyésztési genetika, szaporodásbiológia és biotechnológia tudományterületek diszciplínáiban előadások tartása, gyakorlatok vezetése, tananyag összeállítása, fejlesztése; jegyzet, tankönyv írása. irányítja a doktoranduszok, TDK és szakdolgozatot készítő hallgatók munkáját. Aktívan részt vesz az egyetemi, illetve a hazai és nemzetközi tudományos közéletben. A felsorolt tudományterületeken kutatásokat végez, hazai és nemzetközi források által támogatott kutatások megszerzéséhez, eredményes pályázati tevékenységet folytat. Tudományos eredményeit hazai és nemzetközi folyóiratokban publikálja.

A pályázó rendelkezzék szakirányú egyetemi végzettséggel, legalább 8 éves oktatási-kutatási tapasztalattal az állat vagy biológiai tudományok területén. PhD fokozattal, egy világnyelvből középfokú komplex nyelvvizsgával, egyetemi szintű előadások tartására alkalmas angolnyelv-tudással, rendszeres magyar és idegen nyelvű publikációs tevékenységgel, valamint széles körű hazai és nemzetközi szakmai kapcsolatrendszerrel.

Előnyt jelent a magas impakt faktorral bíró publikációs teljesítmény.

A pályázatokat a Nemzeti Közigazgatási Intézet honlapján (http://www.nki.gov.hu) történő megjelentetéstől számított 40 napon belül kell benyújtani.

A pályázat elbírálására legkésőbb 2011. szeptember 30. napjáig kerül sor.

A kinevezés 2011. október 1-jétől határozatlan időre szól.

A pályázathoz szükséges formanyomtatványok, további információk a Humánerőforrás-gazdálkodási Igazgatóságon szerezhetők be (8200 Veszprém, Pf. 158, Egyetem u. 10. Tel.: (88) 624-236).

Jelen dokumentum a Magyar Közlöny Lap- és Könyvkiadó tulajdona, további üzleti célú felhasználása tilos!

A PANNON EGYETEM
pályázatot hirdet a
GEORGIKON KAR
Növényvédelmi Intézetében
teljes munkaidejű egyetemi docensi munkakör betöltésére

A kinevezett egyetemi docens feladata a növényvédelem tudományterületén, az integrált növényvédelem, növényvédelmi szakigazgatás és jog diszciplínáiban előadások tartása, gyakorlatok vezetése, tananyag összeállítása, fejlesztése. Irányítja a doktoranduszok, TDK és szakdolgozatot készítő hallgatók munkáját. Aktívan részt vesz az egyetemi, illetve a hazai és nemzetközi szakmai és tudományos közéletben. A felsorolt tudományterületeken kutatásokat végez, hazai és nemzetközi források által támogatott kutatások megszerzéséhez, eredményes pályázati tevékenységet folytat. Tudományos eredményeit hazai és nemzetközi folyóiratokban publikálja.

A pályázó rendelkezzék szakirányú egyetemi végzettséggel, felsőfokú növényvédelmi képesítéssel, legalább 8 éves oktatási-kutatási tapasztalattal a növényvédelem területén, PhD fokozattal, egy világnyelvből középfokú komplex nyelvvizsgával, angol nyelvből egyetemi szintű előadások tartására alkalmas nyelvtudással, rendszeres magyar és idegen nyelvű publikációs tevékenységgel, valamint széles körű hazai és nemzetközi szakmai kapcsolatrendszerrel.

Előnyt jelent a növényvédelmi szakigazgatási, vezetői gyakorlat és tapasztalat, hazai és nemzetközi szakmai konferenciák, tréningek, képzések szervezésében és lebonyolításában szerzett tapasztalat.

A pályázatokat a Nemzeti Közigazgatási Intézet honlapján (http://www.nki.gov.hu) történő megjelentetéstől számított 40 napon belül kell benyújtani.

A pályázat elbírálására legkésőbb 2011. szeptember 30. napjáig kerül sor.

A kinevezés 2011. október 1-jétől határozatlan időre szól.

A pályázathoz szükséges formanyomtatványok, további információk a Humánerőforrás-gazdálkodási Igazgatóságon szerezhetők be (8200 Veszprém, Pf. 158, Egyetem u. 10. Tel.: (88) 624-236).

Dr. Rédey Ákos s. k.,
rektor

Jelen dokumentum a Magyar Közlöny Lap- és Könyvkiadó tulajdona, további üzleti célú felhasználása tilos!

Pályázati felhívás
nevelési-oktatási és egyéb intézmények vezetői álláshelyének betöltésére[1]

A pályázatok benyújtásával és közzétételével (így különösen a benyújtási határidőkkel, a pályázatokhoz kötelezően előírt feltételekkel és benyújtandó mellékletekkel) kapcsolatos rendelkezéseket a közalkalmazottak jogállásáról szóló 1992. évi XXXIII. törvény, az e törvény végrehajtásáról szóló 138/1992. (X. 8.) Korm. rendelet, a nevelési-oktatási intézmények működéséről szóló 11/1994. (VI. 8.) MKM rendelet, valamint a közlemények szövegében feltüntetett egyéb jogszabályok tartalmazzák.

Rövidítések:

ÁEI: állás elfoglalásának ideje
Pbhi: pályázat benyújtásának határideje
Pehi: pályázat elbírálásának határideje
Pc: pályázat címzése
ill: illetmény
p: pótlék
tp: területi pótlék
szl: szolgálati lakás
szgy: szakmai gyakorlat
v: végzettség
vgy: vezetői gyakorlat
étkh: étkezési hozzájárulás
om: oklevélmásolat (amennyiben a pályázat kiírója mást nem határoz meg, akkor egyszerű másolat)
b: erkölcsi bizonyítvány (amennyiben a pályázat kiírója mást nem határoz meg, akkor három hónapnál nem régebbi)
f: felvilágosítás
ön: önéletrajz
vp: vezetői pótlék
vpr: vezetői program
adatvédelmi nyilatkozat: hozzájárulás a pályázati anyagban foglalt személyes adatok a pályázati eljárással összefüggő kezeléséhez, illetve betekintésre jogosultak általi megismeréséhez
KSZK: Kormányzati Személyügyi Szolgáltató és Közigazgatási Képzési Központ
Közokt.tv.: a közoktatásról szóló 1993. évi LXXIX. törvény
Kjt.: a közalkalmazottak jogállásáról szóló 1992. évi XXXIII. törvény
Korm. rendelet: a közalkalmazottak jogállásáról szóló 1992. évi XXXIII. törvény végrehajtásáról szóló 138/1992. (X. 8.) Korm. rendelet
MKM rendelet: a nevelési-oktatási intézmények működéséről szóló 11/1994. (VI. 8.) MKM rendelet
Lf: a munkakörbe tartozó, illetve a vezetői megbízással járó lényeges feladatok

Óvodavezető

A pályázatot meghirdető szerv	Meghirdetett munkahely	Képesítési és egyéb feltételek	Juttatások (Ft), illetmény, pótlék, egyéb
1	2	3	4
Battonya Város Önkormányzata 5830 Battonya, Fő u. 91. Tel.: (68) 456-000 Fax: (68) 457-615	Összevont Napközi Otthonos Óvodák és Bölcsőde 5830 Battonya, Fő u. 32. Óvodavezető (teljes munkaidő) Lf.: az Összevont Napközi Otthonos Óvodák vezetői feladatainak ellátása.	Főiskolai szintű v., pedagógus szakvizsga, legalább 5 év pedagógus munkakörben szerzett szgy., vagyonnyilatkozat-tételi eljárás lefolytatása.	ÁEI: 2011. aug. 1. A megbízás 2016. júl. 31-ig szól. Határozott, 5 évig tartó közalkalmazotti jogviszony. Pbhi: 2011. jún. 1. Pehi: 2011. jún. 30. Juttatás: ill. Kjt. szerint, magasabb vp.: 230%.

[1] Felhívjuk tisztelt hirdetőink figyelmét, hogy azokat a nevelési-oktatási intézményekbe kiírt álláshirdetéseket, melyek az Oktatási és Kulturális Közlöny tematikus közzétételi rendje alapján egyik munkakörtípusba sem sorolhatóak be, csak a sürgősséggel történő közlésre vonatkozó díj felszámítása mellett áll módunkban megjelentetni.

Jelen dokumentum a Magyar Közlöny Lap- és Könyvkiadó tulajdona, további üzleti célú felhasználása tilos!

1	2	3	4
			A pályázathoz csatolni kell: végzettséget igazoló om., b. A pályázatot postai úton kell benyújtani. A borítékon fel kell tüntetni a pályázati adatbázisban szereplő azonosító számot: 4354/2011., valamint a munkakör megnevezését: óvodavezető. Pc.: Battonya Város Önkormányzata f.: Dr. Németh Ferenc címzetes főjegyző Tel.: (68) 456-069 www.battonya.hu
Budapest Főváros XI. Kerület Újbuda Önkormányzat Képviselő-testülete 1113 Budapest, Bocskai út 39–41.	Kelenvölgyi Óvoda 1116 Budapest, Kecskeméti J. u. 11–15. Óvodavezető	Felsőfokú óvodapedagógusi v. és szakképzettség, nemzetiségi óvodapedagógusi v. és szakképzettség, legalább 5 év szgy., pedagógus szakvizsga.	ÁEI: 2011. jún. 1. A megbízás 2016. júl. 31-ig, 5 évre szól. Pbhi: a megjelenéstől számított 30 nap. Pehi: a megjelenéstől számított 90 nap. Juttatás: ill. Kjt. szerint. A pályázathoz csatolni kell: a szolgálati idő beszámítását tartalmazó hiteles munkáltatói igazolás. A pályázatot papíralapon és CD-n is be kell nyújtani. Pc.: Budapest Főváros XI. Kerület Újbuda Önkormányzata Oktatási és Kulturális Osztály 1113 Budapest, Zsombolyai u. 4.
Csolnok és Környéke Közoktatási Intézményfenntartó Társulás 2521 Csolnok, Rákóczi tér 1.	Csolnok és Környéke Körzeti Egységes Óvoda-Bölcsőde 2521 Csolnok, Kossuth L. u. 4. Óvodavezető (teljes munkaidő) Lf.: a közoktatási intézmény vezetője felelős az intézmény szakszerű és törvényes működéséért, a	Főiskolai szintű óvodapedagógusi v., pedagógus szakvizsga, másodszor és további alkalommal történő megbízás esetén pedagógus szakvizsga keretében szerzett intézményvezetői szakképzettség, német nemzetiségi óvodapedagógusi v., német nyelvből C típusú szakmai nyelvvizsga, tárgyalási szintű	ÁEI: 2011. aug. 1. A megbízás 2016. júl. 31-ig szól. Határozatlan idejű közalkalmazotti jogviszony. Az intézmény vezetőjének kinevezési rendjére a Kjt. rendelkezései és a közoktatási intézmények közös fenntartására és fejlesztésére kötött és 2007. jún. 27. napján aláírt társulási megállapodás rendelkezései

Jelen dokumentum a Magyar Közlöny Lap- és Könyvkiadó tulajdona, további üzleti célú felhasználása tilos!

1	2	3	4
	takarékos gazdálkodásért, gyakorolja a munkáltatói jogokat, és dönt az intézmény működésével kapcsolatban minden olyan ügyben, amelyet jogszabály vagy kollektív szerződés (közalkalmazotti szabályzat) nem utal más hatáskörébe. Az alkalmazottak foglalkoztatására, élet- és munkakörülményeire vonatkozó kérdések tekintetében jogkörét jogszabályban előírt egyeztetési kötelezettség megtartásával gyakorolja. Az intézmény vezetője felel továbbá a pedagógiai munkáért, az intézmény nevelési- és minőségirányítási programjának működéséért, a gyermekvédelmi feladatok megszervezéséért és ellátásáért.	nyelvtudás, szgy. a Közokt.tv. 18. § (1) bekezdés c) pontja, ill. (6) bekezdés a) és b) pontja szerint, legalább 3–5 év óvodavezető munkakörben szerzett szgy., felhasználói szintű MS Office (irodai alkalmazások), felhasználói szintű MS Windows NT/2000/XP, B kategóriás jogosítvány, vagyonnyilatkozat-tételi eljárás lefolytatása, büntetlen előélet.	az irányadók. Az intézményvezetői megbízást – a társult önkormányzatok képviselő-testületei véleményének kikérését követően – a Társulási Tanács adja. Pbhi: 2011. ápr. 15. Pehi: 2011. jún. 30. Juttatás: ill. Kjt. szerint. A pályázathoz csatolni kell: szakmai ön., vpr. a szakmai helyzetelemzésre épülő fejlesztési elképzeléssel, b., iskolai végzettséget, szakvizsgát igazoló om., adatvédelmi nyilatkozat. A pályázatot 2 példányban, személyesen, postai vagy elektronikus úton, „Óvodavezetői pályázat” megjelöléssel kell benyújtani. A borítékon fel kell tüntetni a pályázati adatbázisban szereplő azonosító számot: 363-2/2011., valamint a munkakör megnevezését: óvodavezető. Pc.: Csolnok és Környéke Közoktatási Intézményfenntartó Társulás E-mail: polgarmester@csolnok.hu Személyesen: Diószeginé Pál Erzsébet f.: Tafferner József a Társulási Tanács elnöke Tel.: (33) 478-626
Kecel Város Önkormányzata 6237 Kecel, Fő tér 1. Tel.: (78) 420-161 Fax: (78) 420-760	Kecel Város Önkormányzat Óvodája és Bölcsődéje 6237 Kecel, Kalocsai u. 4. (részben önálló intézmény) Óvodavezető (teljes munkaidő) Lf.: intézményvezetés, óvodapedagógus feladatok ellátása.	Főiskolai szintű v., felsőfokú óvodapedagógus szakképesítés, pedagógus szakvizsga, másodszor és további alkalommal történő megbízás esetén pedagógus szakvizsga keretében szerzett intézményvezetői szakképzettség, legalább 5 év óvodapedagógus munkakörben szerzett szgy., büntetlen előélet.	ÁEI: 2011. aug. 1. A megbízás 2016. júl. 31-ig szól. Határozatlan idejű közalkalmazotti jogviszony. Pbhi: 2011. ápr. 6. Pehi: 2011. jún. 30. A pályázat elbírálásának módja, rendje: a pályázatokat a véleményezési határidő lejártát követő 30. nap utáni első képviselő-testületi ülés bírálja el.

Jelen dokumentum a Magyar Közlöny Lap- és Könyvkiadó tulajdona, további üzleti célú felhasználása tilos!

1	2	3	4
	A munkavégzés személyi és tárgyi feltételeinek megteremtése, felelősség az éves költségvetés tervezéséért, betartásáért, pályázatok elkészítése, benyújtása.	Elvárt kompetenciák: kiváló szintű óvodában szerzett legalább 5 év vgy.	Juttatás: ill. Kjt. szerint, vp. Korm. rendelet alapján. A pályázathoz csatolni kell: szakmai ön., vpr. a szakmai helyzetelemzésre épülő fejlesztési elképzeléssel, iskolai végzettséget igazoló om., b., szgy-t igazoló dokumentum (munkáltatói igazolás), adatvédelmi nyilatkozat. A pályázatot személyesen vagy postai úton kell benyújtani. A borítékon fel kell tüntetni a pályázati adatbázisban szereplő azonosító számot: 19-38/2011., valamint a munkakör megnevezését: óvodapedagógus. Pc., f: Kecel Város Önkormányzata Tóth Istvánné Tel.: (78) 420-211/141
Nagybajcs Község Önkormányzata 9063 Nagybajcs, Kossuth u. 67. Tel.: (96) 358-053 Fax: (96) 560-051	Napsugár Óvoda és Bölcsőde 9063 Nagybajcs, Iskola u. 1. Óvodavezető, aki egyben a bölcsődei szakmai egység vezetője is	Felsőfokú óvodapedagógusi v., közoktatás-vezetői szakvizsga, legalább 5 év szgy. Előny: kisgyermekgondozó, -nevelő v.	ÁEI: 2011. aug. 1. A megbízás 5 évre szól. Pbhi: 2011. jún. 30. Pehi: 2011. júl. 20. Juttatás: ill. Kjt. szerint. A pályázathoz csatolni kell: szakmai ön., vpr.
Pácsony Községi Önkormányzat Képviselő-testülete	Pácsonyi Óvoda Pácsony, Kossuth u. 81. Óvodavezető	A Közokt.tv. 18. §-ában foglaltak: felsőfokú iskolai – óvodapedagógusi – v. és szakképzettség, pedagógus szakvizsga, legalább 5 év óvodapedagógus munkakörben szerzett szgy., legalább 5 év vgy.	ÁEI: 2011. aug. 1. A megbízás 2016. júl. 31-ig, 5 évre szól. Pbhi: 2011. ápr. 18. Pehi: 2011. júl. 15. Juttatás: ill. Kjt. szerint, magasabb vp.: 200%. A pályázathoz csatolni kell: a Közokt.tv. 16. § (2) bekezdésben foglaltak igazolására a végzettséget igazoló om., Korm. rendelet 5. § (8) bekezdése szerinti szakmai ön., vpr. A pályázatot 1 példányban, személyesen, vagy postai úton, ajánlott küldeményként kell benyújtani.

Jelen dokumentum a Magyar Közlöny Lap- és Könyvkiadó tulajdona, további üzleti célú felhasználása tilos!

1	2	3	4
			Pc.: Körjegyzőség 9821 Győrvár, Balogh Ádám u. 85.
Sajóecseg Önkormányzat Képviselő-testülete 3793 Sajóecseg, Széchenyi u. 27. Tel./fax: (46) 503-904, (46) 503-905	Napközi Otthonos Óvoda 3793 Sajóecseg, Állomás út 34. Óvodavezető (teljes munkaidő) Lf.: egy csoportos napközi otthonos óvodában óvónői és óvodavezetői feladatok ellátása.	Szakirányú felsőfokú szakképesítés, legalább 5 év szgy., közoktatás-vezetői szakvizsga, vagyonnyilatkozat-tételi eljárás lefolytatása, magyar állampolgárság.	ÁEI: 2011. aug. 1. A megbízás 2016. júl. 31-ig, 5 évre szól. Pbhi: a KSZK honlapján történő közzétételtől számított 30. nap. Pehi: 2011. jún. 30. Juttatás: ill. Kjt. szerint. A pályázathoz csatolni kell: szakirányú felsőfokú képesítést igazoló om., közoktatás-vezetői szakvizsga meglétét igazoló om., b., szakmai ön., vpr. a szakmai helyzetelemzésre épülő fejlesztési elképzeléssel, végzettséget igazoló om. A pályázatot személyesen vagy postai úton kell benyújtani. A borítékon fel kell tüntetni a pályázati adatbázisban szereplő azonosító számot, valamint a munkakör megnevezését: óvodavezető. Pc.: Rabi József polgármester
Sopron Megyei Jogú Város Közgyűlése 9400 Sopron, Fő tér 1. Tel.: (99) 515-122 Fax: (99) 515-207	Jereváni Kék Óvoda 9400 Sopron, Soproni Horváth J. u. 4. Óvodavezető Jegenye Sori Óvoda 9400 Sopron, Jegenye sor 1/A Óvodavezető Lf.: az intézmény vezetésével kapcsolatos feladatok ellátása.	A Kjt., a Korm. rendelet szerint, legalább 5 év szgy. a Közokt.tv. 18. §-a szerinti feltételek alapján. A magasabb vezetői beosztás ellátására olyan közalkalmazott bízható meg, aki rendelkezik a Közokt.tv. 18. §-ában szereplő, óvodavezetőre vonatkozó feltételekkel, büntetlen előéletű.	ÁEI: 2011. aug. 1. A megbízás 2016. júl. 31-ig szól. Pbhi: 2011. ápr. 6. Pehi: jogszabály szerint, legkésőbb 2011. máj. 31. Juttatás: ill. Kjt. szerint. A pályázathoz csatolni kell: szakmai ön., b., iskolai végzettséget tanúsító om., vpr., fejlesztési elképzelések. A pályázatot a Polgármesteri Hivatal Humánszolgáltatási Osztályán postai úton beszerezhető „Az intézményvezetői pályázat felépítése, tartalmi követelményei” dokumentum alapján kell elkészíteni.

Jelen dokumentum a Magyar Közlöny Lap- és Könyvkiadó tulajdona, további üzleti célú felhasználása tilos!

1	2	3	4
			A pályázatot 1 példányban papíralapon, 1 példányban CD lemezen Word formátumban, kizárólag postai úton kell benyújtani. Pc.: Sopron Megyei Jogú Város jegyzője 9401 Sopron, Pf.: 127. f.: tel.: (99) 515-220 E-mail: hizoh.ildiko@sopron.hu A KSZK honlapján történő közzététel időpontja: 2011. márc. 7.
Tompa Város Önkormányzata 6422 Tompa, Szabadság tér 3. Tel.: (77) 551-500 Fax: (77) 551-510	Bokréta Önkormányzati Óvoda 6422 Tompa, Szentháromság tér 16. Óvodavezető (teljes munkaidő) Lf.: a Közokt.tv. szerint, az óvoda irányítási, ellenőrzési, munkáltatói feladatainak ellátása, alapító okirat szerinti feladatok ellátása, kapcsolattartás a fenntartóval.	Másodszor és további alkalommal történő megbízás esetén a pedagógus szakvizsga keretében szerzett intézményvezetői szakképzettség, szakirányú pedagógiai gyakorlat, legalább 5 év szgy., a nevelési-oktatási intézményben pedagógus munkakörben fennálló, határozatlan időre szóló alkalmazás, illetve a megbízással egyidejűleg pedagógus munkakörben történő, határozatlan időre szóló alkalmazás, büntetlen előélet, cselekvőképesség.	ÁEI: 2011. aug. 15. Határozott idejű közalkalmazotti jogviszony. Pbhi: az Oktatási és Kulturális Közlönyben történő megjelenést követő 30. nap. Pehi: a szakértői bizottság írásbeli véleményének, valamint a Korm. rendeletben felsorolt, egyéb véleményezésre jogosultak véleményezési határidejének lejártát követő első testületi ülés. A pályázat elbírálásának módja, rendje: döntés a pályázat benyújtása utáni bizottsági meghallgatás és javaslat kialakítását követő képviselő-testületi ülésen. Juttatás: ill. Kjt. szerint. A pályázathoz csatolni kell: vpr., szakmai ön., a szakirányú pedagógiai gyakorlatot igazoló dokumentumok, iskolai végzettséget igazoló om., b., a pályázó nyilatkozata arra vonatkozóan, hogy intézményvezetői megbízása esetén vagyonnyilatkozat-tételi kötelezettségének eleget tesz, nyilatkozat a pályázat nyílt vagy zárt ülésen történő tárgyalásáról, adatvédelmi nyilatkozat.

Jelen dokumentum a Magyar Közlöny Lap- és Könyvkiadó tulajdona, további üzleti célú felhasználása tilos!

1	2	3	4
			A pályázatot 1 példányban, postai úton kell benyújtani. A borítékon fel kell tüntetni a pályázati adatbázisban szereplő azonosító számot, valamint a munkakör megnevezését: óvodavezető. Pc.: Tompa Város Önkormányzata f.: Gavlik Melinda aljegyző
Zsana Község Önkormányzat Képviselő-testülete 6411 Zsana, Kossuth u. 3. Tel./fax: (77) 590-055	Zsanai Duruzsoló Óvoda 6411 Zsana, Béke u. 1. Óvodavezető, óvodapedagógus munkakörben	A Közokt.tv. 18. §-ában foglaltak szerint.	ÁEI: 2011. júl. 1. A megbízás 2016. jún. 30-ig, 5 évre szól. Határozatlan idejű közalkalmazotti jogviszony. Pbhi: a KSZK honlapján történő megjelenéstől számított 30 nap. Pehi: a pályázat véleményezési határidejének lejártát követő első képviselő-testületi ülés. Juttatás: vp. Korm. rendelet 14/C. §-a alapján. A pályázathoz csatolni kell: szakmai ön., vpr. a szakmai helyzetelemzésre épülő fejlesztési elképzeléssel, a pályázati felhívásban megfogalmazott tartalmi követelmények, képesítést igazoló okirat vagy annak hiteles másolata, b., adatvédelmi nyilatkozat. Pc.: Zsana Község polgármestere A KSZK honlapján történő közzététel várható időpontja: 2011. április vége.

Iskolaigazgató

1	2	3	4
Ács Város Önkormányzat Képviselő-testülete 2941 Ács, Gyár u. 23. Tel.: (34) 385-121 Fax: (34) 385-042	Gárdonyi Géza Általános Iskola, Szakiskola, Óvoda és Bölcsőde 2941 Ács, Fő u. 88. Igazgató (teljes munkaidő)	A Közokt.tv. 17. § (1)–(2) bekezdésében és a 18. § (1) bekezdésében felsorolt felsőfokú iskolai v. és szakképzettség, pedagógus szakvizsga a 277/1997. (XII. 22.) Korm. rendelet szerint, legalább 5 év szgy.,	ÁEI: 2011. júl. 1. A megbízás 2016. júl. 31-ig, 5 évre szól. Pbhi: a KSZK honlapján történő közzétételtől számított 30 napon belül. Pehi: a 30 napos véleményezési határidő lejártát követő képviselő-testületi ülés.

Jelen dokumentum a Magyar Közlöny Lap- és Könyvkiadó tulajdona, további üzleti célú felhasználása tilos!

1	2	3	4
	A székhelyintézményhez tartozó telephelyek: Gárdonyi Géza Általános Iskola Jókai Mór Általános Iskola 2941 Ács, Ifjúság u. 1. Gárdonyi Géza Általános Iskola Bóbita Óvoda és Bölcsőde 2941 Ács, Óvodaköz 2. Kihelyezett osztály: 2941 Ács, Fő u. 69. Kihelyezett óvodai csoport: 2941 Ács, Kinizsi u. 21. Lf.: a közös igazgatású oktatási-nevelési intézmény vezetése a Közokt.tv. 54. § (1) bekezdésében meghatározottak szerint.	a Kjt. 20. § (2) bekezdésében foglaltak teljesülése, cselekvőképesség.	Juttatás: ill. Kjt. szerint. A pályázathoz csatolni kell: részletes szakmai ön., vpr. a szakmai helyzetelemzésre épülő fejlesztési elképzeléssel, végzettséget igazoló om., b., nyilatkozat a pályázat nyílt vagy zárt ülésen történő tárgyalásáról, adatvédelmi nyilatkozat. A pályázatot 1 példányban, zárt borítékban, személyesen vagy postai úton, „Gárdonyi Géza Általános Iskola, Szakiskola, Óvoda és Bölcsőde igazgatói pályázat” megjelöléssel kell benyújtani. A képviselő-testület fenntartja a jogot, hogy a pályázati eljárást eredménytelennek nyilvánítsa. Pc.: Ács Város Önkormányzat Képviselő-testülete f.: Lakatos Béla polgármester Tel.: (34) 595-150 E-mail: polgarmester@acsvaros.hu
Csolnok és Környéke Közoktatási Intézményfenntartó Társulás 2521 Csolnok, Rákóczi tér 1.	Csolnok és Környéke Körzeti Általános Iskola 2521 Csolnok, Kossuth L. u. 6. Igazgató (teljes munkaidő) Lf.: a közoktatási intézmény vezetője felelős az intézmény szakszerű és törvényes működéséért, a takarékos gazdálkodásért, gyakorolja a munkáltatói jogokat, és dönt az intézmény működésével kapcsolatban minden olyan ügyben, amelyet jogszabály vagy kollektív szerződés (közalkalmazotti szabályzat) nem utal más hatáskörébe. Az alkalmazottak fog-	Főiskola, szakirányú felsőfokú iskolai v., pedagógus szakvizsga, másodszor és további alkalommal történő megbízás esetén pedagógus szakvizsga keretében szerzett intézményvezetői szakképzettség, legalább 3–5 év iskolaigazgató munkakörben szerzett szgy., felhasználói szintű MS Office (irodai alkalmazások), felhasználói szintű MS Windows NT/2000/XP, B kategóriás jogosítvány, vagyonnyilatkozat-tételi eljárás lefolytatása, büntetlen előélet. Előny: német nyelvből középfokú C típusú általános nyelvvizsga, társalgási szintű nyelvtudás.	ÁEI: 2011. aug. 1. A megbízás 2016. júl. 31-ig szól. Határozatlan idejű közalkalmazotti jogviszony. Az intézmény vezetőjének kinevezési rendjére a Kjt. rendelkezései és a közoktatási intézmények közös fenntartására és fejlesztésére kötött és 2007. jún. 27. napján aláírt társulási megállapodás rendelkezései az irányadók. Az intézményvezetői megbízást – a társult önkormányzatok képviselő-testületei véleményének kikérését követően – a Társulási Tanács adja. Pbhi: 2011. ápr. 15. Pehi: 2011. jún. 30. Juttatás: ill. Kjt. szerint.

Jelen dokumentum a Magyar Közlöny Lap- és Könyvkiadó tulajdona, további üzleti célú felhasználása tilos!

1	2	3	4
	lalkoztatására, élet- és munkakörülményeire vonatkozó kérdések tekintetében jogkörét jogszabályban előírt egyeztetési kötelezettség megtartásával gyakorolja. Az intézmény vezetője felel továbbá a pedagógiai munkáért, az intézmény nevelési- és minőségirányítási programjának működéséért, a gyermekvédelmi feladatok megszervezéséért és ellátásáért.		A pályázathoz csatolni kell: szakmai ön., vpr. a szakmai helyzetelemzésre épülő fejlesztési elképzeléssel, b., iskolai végzettséget, szakvizsgát igazoló om., adatvédelmi nyilatkozat. A pályázatot 2 példányban, személyesen, postai vagy elektronikus úton, „Függetlenített intézményvezető pályázat” megjelöléssel kell benyújtani. A borítékon fel kell tüntetni a pályázati adatbázisban szereplő azonosító számot: 363-1/2011., valamint a munkakör megnevezését: intézményvezető. Pc.: Csolnok és Környéke Közoktatási Intézményfenntartó Társulás E-mail: polgarmester@csolnok.hu Személyesen: Diószeginé Pál Erzsébet f.: Tafferner József a Társulási Tanács elnöke Tel.: (33) 478-626
Derecske Város Önkormányzat Képviselő-testülete 4130 Derecske, Köztársaság út 87. Tel.: (54) 410-024 Fax: (54) 410-002	Bocskai István Általános Iskola és Alapfokú Művészetoktatási Intézmény 4130 Derecske, Szováti út 2. Igazgató	Büntetlen előélet, cselekvőképesség, magyar állampolgárság, vagy külön jogszabály szerint a szabad mozgás és tartózkodás jogával rendelkező, illetve bevándorolt vagy letelepedett státusz, az adott nevelési-oktatási intézményben pedagógus munkakör betöltéséhez szükséges felsőfokú iskolai v. és szakképzettség, pedagógus szakvizsga, legalább 5 év pedagógus munkakörben szerzett szgy. Az intézményvezetői beosztás ellátására megbízást az kaphat, aki a munkáltatóval határozatlan idejű közalkalmazotti jogviszonyban áll, vagy a megbízással egyidejűleg	ÁEI: 2011. aug. 1. A megbízás 2016. júl. 31-ig, 5 évre szól. Pbhi: a KSZK honlapján történő közzétételtől számított 30 napon belül. Pehi: 2011. júl. 31. Juttatás: ill. Kjt. szerint, valamint Korm. rendelet alapján. A pályázathoz csatolni kell: b., szakmai ön., vpr. a szakmai helyzetelemzésre épülő fejlesztési elképzeléssel, iskolai végzettséget, szakképzettséget, szgy-t igazoló om., nyilatkozat a pályázat nyílt vagy zárt ülésen történő tárgyalásáról, adatvédelmi nyilatkozat. A pályázatot 1 eredeti és 3 másolati példányban,

Jelen dokumentum a Magyar Közlöny Lap- és Könyvkiadó tulajdona, további üzleti célú felhasználása tilos!

1	2	3	4
		határozatlan időre szóló közalkalmazotti munkakörbe kinevezhető. Előny: vgy.	zárt borítékban, személyesen vagy postai úton, „Intézményvezetői álláshely pályázat” megjelöléssel kell benyújtani. Pc.: Iklódiné Szilágyi Katalin jegyző f.: Derecske Város Polgármesteri Hivatalának fejlesztési menedzsere Tel.: 06 (20) 669-7212 www.derecske.hu
Inárcs Község Önkormányzat Képviselő-testülete 3851 Inárcs, Kossuth u. 26. Tel./fax: (46) 456-101	Arany János Általános Iskola 3851 Inárcs, Rákóczi u. 10. Igazgató	Nevelési-oktatási intézményben pedagógus munkakör betöltéséhez szükséges felsőfokú iskolai v. és szakképzettség, legalább 5 év pedagógus munkakörben szerzett szgy., pedagógus szakvizsga, vagyonnyilatkozat-tételi kötelezettség.	ÁEI: 2011. júl. 1. A megbízás 2016. jún. 31-ig, 5 évre szól. Pbhi: 2011. ápr. 30. Juttatás: ill., p. Kjt. szerint. Pc.: Nagyné Halmai Katalin jegyző
Széki Teleki László Közalapítvány Kuratóriuma 2230 Gyömrő, Szent István út 69–71.	Teleki László Gimnázium és Informatikai Szakközépiskola Igazgató	Szakirányú egyetemi v., legalább 5 év szgy., közoktatás-vezetői, illetve azzal egyenértékű vezetői szakvizsga.	ÁEI: 2011. aug. 1. A megbízás 5 évre szól. Pbhi: a megjelenést követő 30. nap. Pehi: 2011. júl. 30. Juttatás: ill., vp. Kjt. szerint. A pályázathoz csatolni kell: szakmai ön., vpr., om., b. Pc.: Spaitsné Rónaszéki Mária, a kuratórium elnöke f.: Volcz Zoltánné oktatásügyi főtanácsos Tel.: (29) 330-011-129
Kisgyőr Község Önkormányzat Képviselő-testülete 3556 Kisgyőr, Dózsa Gy. u. 11. Tel.: (46) 476-202 Fax: (46) 476-280 E-mail: kisgyor@borsod-web.hu	Kisgyőri Általános Iskola és Napközi Otthonos Óvoda 3556 Kisgyőr, Dózsa Gy. u. 26. Igazgató (közös igazgatású közoktatási intézmény)	A Közokt.tv. 18. §-ában meghatározottak, a 2007. évi CLII. tv. 6. § (2) bekezdés szerinti vagyonnyilatkozat-tételi eljárás lefolytatása, büntetlen előélet.	ÁEI: 2011. szept. 1. A megbízás 2016. aug. 31-ig, 5 évre szól. Pbhi: az Oktatási és Kulturális Közlönyben való megjelenést követő 30. nap. Juttatás: ill. Kjt. szerint. A pályázathoz csatolni kell: részletes szakmai ön., vpr. a szakmai helyzetelemzésre épülő fejlesztési elképzeléssel, iskolai végzettséget igazoló om., b., adatvédelmi nyilatkozat.

Jelen dokumentum a Magyar Közlöny Lap- és Könyvkiadó tulajdona, további üzleti célú felhasználása tilos!

1	2	3	4
			A pályázatot 2 példányban, személyesen vagy postai úton kell benyújtani. Pc.: Kékedi László polgármester
Kiszombor Nagyközség Önkormányzatának Képviselő-testülete 6775 Kiszombor, Nagyszentmiklós u. 8. Tel./fax: (62) 525-090	Kiszombori Dózsa György Általános Iskola 6775 Kiszombor, Óbébai u. 6. Igazgató Lf.: az intézmény tevékenységi körébe tartozó feladatok vezetői irányítása. A Közokt.tv. 54. §-ában foglaltak szerint, azaz: a közoktatási intézmény vezetője felelős az intézmény szakszerű és törvényes működéséért, a takarékos gazdálkodásért, gyakorolja a munkáltatói jogokat, és dönt az intézmény működésével kapcsolatban minden olyan ügyben, amelyet jogszabály vagy kollektív szerződés (közalkalmazotti szabályzat) nem utal más hatáskörébe. Az alkalmazottak foglalkoztatására, élet- és munkakörülményeire vonatkozó kérdések tekintetében jogkörét jogszabályban előírt egyeztetési kötelezettség megtartásával gyakorolja. A nevelési-oktatási intézmény vezetője felel továbbá a pedagógiai munkáért, az intézmény ellenőrzési, mérési, értékelési és minőségirányítási programjának működéséért, a gyermek- és ifjúságvédelmi feladatok megszervezéséért és ellátásáért, a nevelő és oktató munka egészséges és biztonságos feltételeinek megteremtéséért, a tanuló- és gyermekbaleset	Felsőfokú pedagógusi v. és szakképzettség, pedagógus szakvizsga, másodszor és további alkalommal történő megbízás esetén pedagógus szakvizsga keretében szerzett intézményvezetői szakképzettség, legalább 5 év pedagógus munkakörben szerzett szgy., büntetlen előélet, a nevelési-oktatási intézményben pedagógus munkakörben fennálló, határozatlan időre szóló alkalmazás, illetve a megbízással egyidejűleg pedagógus munkakörben történő, határozatlan időre szóló alkalmazás, vagyonnyilatkozat-tételi eljárás lefolytatása.	ÁEI: 2011. júl. 1. A megbízás 2016. júl. 15-ig, 5 évre szól. Határozatlan idejű közalkalmazotti jogviszony. Újonnan létesített jogviszony esetén – a Kjt. 21/A. § (4)–(5) bekezdéseiben foglaltak kivételével – 3 hónap próbaidő kikötésével. Pbhi: az Oktatási és Kulturális Közlönyben történő megjelenést követő 30. nap. Pehi: a Korm. rendeletben meghatározott véleményezési határidő lejártát követő első képviselő-testületi ülés. Juttatás: ill. Kjt. szerint. A pályázathoz csatolni kell: b., részletes szakmai ön., vpr. a szakmai helyzetelemzésre épülő fejlesztési elképzeléssel, képesítést igazoló hiteles om., eddigi munkaviszonyokról, közalkalmazotti jogviszonyokról szóló igazolások, adatvédelmi nyilatkozat. A pályázatot 1 példányban, zárt borítékban, személyesen vagy postai úton, „Kiszombori Dózsa György Általános Iskola intézményvezetői pályázat” megjelöléssel kell benyújtani. A pályázat kiírója fenntartja magának a jogot, hogy megfelelő pályázó hiányában a pályázati eljárást érvénytelennek nyilvánítsa. Pc., f.: Szegvári Ernőné polgármester

Jelen dokumentum a Magyar Közlöny Lap- és Könyvkiadó tulajdona, további üzleti célú felhasználása tilos!

1	2	3	4
	megelőzéséért, a gyermekek, tanulók rendszeres egészségügyi vizsgálatának megszervezéséért. A nevelési-oktatási intézmény vezetője rendkívüli szünetet rendelhet el. A közoktatási intézmény vezetője képviseli az intézményt.		
Kisvárda Város Önkormányzat Képviselő-testülete 4600 Kisvárda, Szent László u. 711. Tel.: (45) 500-723	Somogyi Rezső Általános Iskola 4600 Kisvárda, Szent László u. 35. Igazgató Lf.: az intézmény törvényes működésének biztosítása, a pedagógiai munka szakmai irányítása, a pedagógiai program megvalósulása, az intézményi költségvetés betartása, munkáltatói, vezetői jogok gyakorlása.	A Közokt.tv. 17–18. §-a szerint, felsőfokú iskolai v. és szakképzettség, pedagógus szakvizsga, legalább 5 év pedagógus munkakörben szerzett szgy. Megbízást az kaphat, aki a munkáltatóval közalkalmazotti jogviszonyban áll, vagy a megbízással egyidejűleg közalkalmazotti munkakörbe kinevezhető.	ÁEI: 2011. aug. 16. A megbízás 2016. aug. 15-ig, 5 évre szól. Határozatlan idejű közalkalmazotti jogviszony. Pbhi: a KSZK honlapján történő közzétételtől számított 30. nap. Pehi: a véleményezési határidő lejártát követő 30. nap utáni első képviselő-testületi ülés. Juttatás: ill. Kjt. szerint, valamint Korm. rendelet alapján. A pályázathoz csatolni kell: b., képesítést, végzettséget igazoló hiteles om., szgy-ról eredeti igazolás, részletes szakmai ön., vpr. a szakmai helyzetelemzésre épülő fejlesztési elképzeléssel, adatvédelmi nyilatkozat. A pályázatot 1 példányban, írásban, személyesen vagy postai úton, „Somogyi Rezső Általános Iskola intézményvezetői pályázat” megjelöléssel kell benyújtani. Kisvárda Város Önkormányzati Képviselő-testülete fenntartja a jogát, hogy a pályázati eljárást eredménytelennek nyilvánítsa. Pc.: Polgármesteri Hivatal Művelődési- és Egészségügyi Osztály

Jelen dokumentum a Magyar Közlöny Lap- és Könyvkiadó tulajdona, további üzleti célú felhasználása tilos!

1	2	3	4
	Teichmann Vilmos Általános Iskola 4600 Kisvárda, Tordai u. 17. Igazgató Lf.: az intézmény törvényes működésének biztosítása, a pedagógiai munka szakmai irányítása, a pedagógiai program megvalósulása, az intézményi költségvetés betartása, munkáltatói, vezetői jogok gyakorlása.	A Közokt.tv. 17–18. §-a szerint, egyetemi szintű tanári v. és szakképzettség, vagy a képzés szakirányának megfelelő egyetemi szintű v. és szakképzettség, pedagógus szakvizsga, legalább 5 év pedagógus munkakörben szerzett szgy., másodszor és további alkalommal történő megbízás esetén pedagógus szakvizsga keretében szerzett intézményvezetői szakképzettség. Megbízást az kaphat, aki a munkáltatóval közalkalmazotti jogviszonyban áll, vagy a megbízással egyidejűleg közalkalmazotti munkakörbe kinevezhető.	ÁEI: 2011. aug. 16. A megbízás 2016. aug. 15-ig, 5 évre szól. Határozatlan idejű közalkalmazotti jogviszony. Pbhi: a KSZK honlapján történő közzétételtől számított 30. nap. Pehi: a véleményezési határidő lejártát követő 30. nap utáni első képviselő-testületi ülés. Juttatás: ill. Kjt. szerint, valamint Korm. rendelet alapján. A pályázathoz csatolni kell: b., képesítést, végzettséget igazoló hiteles om., szgy-ról eredeti igazolás, részletes szakmai ön., vpr. a szakmai helyzetelemzésre épülő fejlesztési elképzeléssel, adatvédelmi nyilatkozat. A pályázatot 1 példányban, írásban, személyesen vagy postai úton, „Teichmann Vilmos Általános Iskola intézményvezetői pályázat” megjelöléssel kell benyújtani. Kisvárda Város Önkormányzati Képviselő-testülete fenntartja a jogát, hogy a pályázati eljárást eredménytelennek nyilvánítsa. Pc.: Polgármesteri Hivatal Művelődési- és Egészségügyi Osztály
	II. Rákóczi Ferenc Szakközép- és Szakiskola 4600 Kisvárda, Mártírok útja 8. Igazgató Lf.: az intézmény törvényes működésének biztosítása, a pedagógiai munka szakmai	A Közokt.tv. 17–18. §-a szerint, egyetemi szintű tanári v. és szakképzettség, vagy a képzés szakirányának megfelelő egyetemi szintű v. és szakképzettség, pedagógus szakvizsga, legalább 5 év pedagógus munkakörben szerzett szgy.	ÁEI: 2011. aug. 15. A megbízás 2016. aug. 14-ig, 5 évre szól. Határozatlan idejű közalkalmazotti jogviszony. Pbhi: a KSZK honlapján történő közzétételtől számított 30. nap.

Jelen dokumentum a Magyar Közlöny Lap- és Könyvkiadó tulajdona, további üzleti célú felhasználása tilos!

1	2	3	4
	irányítása, a pedagógiai-program megvalósulása, az intézményi költségvetés betartása, munkáltatói, vezetői jogok gyakorlása.	Megbízást az kaphat, aki a munkáltatóval közalkalmazotti jogviszonyban áll, vagy a megbízással egyidejűleg közalkalmazotti munkakörbe kinevezhető.	Pehi: a véleményezési határidő lejártát követő 30. nap utáni első képviselő-testületi ülés. Juttatás: ill. Kjt. szerint, valamint Korm. rendelet alapján. A pályázathoz csatolni kell: b., képesítést, végzettséget igazoló hiteles om., szgy-ról eredeti igazolás, részletes szakmai ön., vpr. a szakmai helyzetelemzésre épülő fejlesztési elképzeléssel, adatvédelmi nyilatkozat. A pályázatot 1 példányban, írásban, személyesen vagy postai úton, „Somogyi Rezső Általános Iskola intézményvezetői pályázat” megjelöléssel kell benyújtani. Kisvárda Város Önkormányzati Képviselő-testülete fenntartja a jogát, hogy a pályázati eljárást eredménytelennek nyilvánítsa. Pc.: Polgármesteri Hivatal Művelődési- és Egészségügyi Osztály
Komló Város Önkormányzat Képviselő-testülete 7300 Komló, Városház tér 3. Tel.: (72) 584-000 Fax: (72) 584-008	Kenderföld-Somági Általános Iskola és Óvoda Igazgató (többcélú, közös igazgatású közoktatási intézmény)	A Közokt.tv. 18. §-ában előírt v., szakképzettség, szgy. (figyelemmel az ott hivatkozott 17. § (1)–(2) bekezdésben felsorolt meghatározott felsőfokú iskolai végzettséget és szakképzettségre, valamint a (7) bekezdésben foglaltakra).	ÁEI: 2011. aug. 16. A megbízás 2016. aug. 15-ig szól. Pbhi: a KSZK honlapján történő közzétételtől számított 30. nap. Pehi: a pályázatokat a képviselő-testület a Korm. rendelet 5. § (9) bekezdése értelmében történő véleményezési határidő lejártát követő 30. napot követő ülésén bírálja el. Juttatás: ill. Kjt. szerint, valamint Korm. rendelet alapján.

Jelen dokumentum a Magyar Közlöny Lap- és Könyvkiadó tulajdona, további üzleti célú felhasználása tilos!

1	2	3	4
			A pályázathoz csatolni kell: szakmai ön., vpr. a szakmai helyzetelemzésre épülő fejlesztési elképzeléssel, iskolai és szakmai végzettséget igazoló om., b., adatvédelmi nyilatkozat. A pályázatot 1 példányban, zárt borítékban, „Pályázat a Kenderföld-Somági Általános Iskola és Óvoda igazgatói állásának betöltésére” megjelöléssel kell benyújtani. Pc.: Polics József polgármester f.: Laho Andrea irodavezető Tel.: (72) 584-015
Marcali Város Önkormányzat Képviselő-testülete 8701 Marcali, Rákóczi u. 11. Tel.: (85) 501-003 Fax: (85) 501-055	Marcali Város Önkormányzat Széchenyi Zsigmond Szakközépiskola és Szakiskolája 8734 Somogyzsitfa, Ady E. u. 8. Igazgató Lf.: irányítja és szervezi az intézmény munkáját, gondoskodik a tevékenység személyi és tárgyi feltételeiről, ellenőrzi az intézmény hatáskörébe tartozó feladatellátást.	Egyetemi szintű tanári v. és szakképzettség, legalább 5 év – a Közokt.tv. 18. § (6) bekezdésében meghatározott kivétellel – pedagógus munkakörben szerzett szgy., pedagógus szakvizsga, vagyonnyilatkozat-tételi eljárás lefolytatása, másodszor és további alkalommal történő megbízás esetén pedagógus szakvizsga keretében szerzett intézményvezetői szakképzettség, a nevelési-oktatási intézményben pedagógus munkakörben fennálló, határozatlan időre szóló alkalmazás, illetve a megbízással egyidejűleg pedagógus munkakörben történő, határozatlan időre szóló alkalmazás.	ÁEI: 2011. aug. 1. A megbízás 2016. júl. 31-ig, 5 évre szól. Pbhi: a KSZK honlapján történő közzétételtől számított 30. nap. Pehi: az alkalmazotti közösség és a nevelőtestület általi véleményezést követő képviselő-testületi ülés. Juttatás: ill., vp. Kjt. szerint. A pályázathoz csatolni kell: végzettséget tanúsító eredeti oklevél, vagy annak hiteles másolata, szakmai ön., vpr. a szakmai helyzetelemzésre épülő fejlesztési elképzeléssel, b., adatvédelmi nyilatkozat. A pályázatot 1 példányban, zárt borítékban, „Pályázat Marcali Városi Önkormányzat Széchenyi Zsigmond Szakközépiskola és Szakiskolája igazgatói állásának betöltésére” megjelöléssel kell benyújtani. Pc., f.: Dr. Sütő László polgármester Tel.: (85) 501-072

Jelen dokumentum a Magyar Közlöny Lap- és Könyvkiadó tulajdona, további üzleti célú felhasználása tilos!

1	2	3	4
Marcali, Kelevíz, Nemesvid, Somogysimonyi, Somogyzsitfa Közoktatási Intézményi Társulás Társulási Tanácsa 8700 Marcali, Rákóczi u. 11. Tel.: (85) 501-003 Fax: (85) 501-055	Marcali Óvoda, Általános Iskola, Alapfokú Művészetoktatási Intézmény 8700 Marcali, Széchenyi u. 60. Igazgató Lf.: irányítja és szervezi az intézmény munkáját, gondoskodik a tevékenység személyi és tárgyi feltételeiről, ellenőrzi az intézmény hatáskörébe tartozó feladatellátást.	Főiskolai szintű tanári v. és szakképzettség, legalább 5 év – a Közokt.tv. 18. § (6) bekezdésében meghatározott kivétellel – pedagógus munkakörben szerzett szgy., pedagógus szakvizsga, vagyonnyilatkozat-tételi eljárás lefolytatása, másodszor és további alkalommal történő megbízás esetén pedagógus szakvizsga keretében szerzett intézményvezetői szakképzettség, a nevelési-oktatási intézményben pedagógus munkakörben fennálló, határozatlan időre szóló alkalmazás, illetve a megbízással egyidejűleg pedagógus munkakörben történő, határozatlan időre szóló alkalmazás. Előny: vgy.	ÁEI: 2011. aug. 1. A megbízás 2016. júl. 31-ig, 5 évre szól. Pbhi: a KSZK honlapján történő közzétételtől számított 30. nap. Pehi: az alkalmazotti közösség és a nevelőtestület általi véleményezést követő Társulási Tanács ülése. Juttatás: ill., vp. Kjt. szerint. A pályázathoz csatolni kell: végzettséget tanúsító eredeti oklevél, vagy annak hiteles másolata, szakmai ön., vpr. a szakmai helyzetelemzésre épülő fejlesztési elképzeléssel, b., adatvédelmi nyilatkozat. A pályázatot 1 példányban, zárt borítékban, „Pályázat a Marcali Óvoda, Általános Iskola, Alapfokú Művészetoktatási Intézmény igazgatói állásának betöltésére” megjelöléssel kell benyújtani. Pc., f.: Dr. Sütő László a Társulási Tanács elnöke Tel.: (85) 501-072
Pilisszántó Község Önkormányzata 2095 Pilisszántó, Kossuth L. u. 92. Tel.: (26) 349-558 Fax: (26) 349-110	Szlovák Nemzetiségi Általános Iskola és Könyvtár 2095 Pilisszántó, Petőfi S. u. 37. Igazgató (teljes munkaidő) Lf.: az intézmény szakszerű és törvényes működtetése, a takarékos gazdálkodás, a munkáltatói jogok gyakorlása, és döntéshozatal az intézmény működésével kapcsolatban minden olyan ügyben, amelyet jogszabály nem utal más hatáskörébe.	Főiskolai szintű v., pedagógus szakvizsga, legalább 5 év pedagógus munkakörben szerzett szgy., vagyonnyilatkozat-tételi eljárás lefolytatása, magyar állampolgárság, cselekvőképesség, büntetlen előélet, a Közokt.tv. 18. § (1) bekezdés d) pont szerint: nevelési-oktatási intézményben pedagógus munkakörben fennálló, határozatlan időre szóló alkalmazás, a Közokt.tv. 18. § (1) bekezdés szerint: másodszor és további alkalommal történő	ÁEI: 2011. aug. 1. A megbízás 2016. júl. 31-ig szól. Határozatlan idejű közalkalmazotti jogviszony. Pbhi: 2011. máj. 15. Pehi: 2011. júl. 30. A pályázat elbírálásának módja, rendje: az intézményi és az egyéb véleményezéseket követően a képviselő-testület az első rendes ülésén, legkésőbb 2011. júl. 30. határidőig dönt a megbízásról. Juttatás: ill. Kjt. szerint, valamint Korm. rendelet alapján.

Jelen dokumentum a Magyar Közlöny Lap- és Könyvkiadó tulajdona, további üzleti célú felhasználása tilos!

1	2	3	4
		megbízás esetén pedagógus szakvizsga keretében szerzett intézményvezetői szakképzettség. Előny: legalább 5 év vgy., szlovák nyelv ismerete.	A pályázathoz csatolni kell: szakmai ön., végzettséget igazoló om., az elfogadott pedagógiai programot alapul vevő szakmai program, vezetési koncepció, b., adatvédelmi nyilatkozat. A pályázatot személyesen, vagy postai úton, „Igazgató” megjelöléssel kell benyújtani. Pc.: Csicsmanczai Tamásné polgármester f.: dr. Bak Imre jegyző Tel.: (26) 349-544
Sopron Megyei Jogú Város Közgyűlése 9400 Sopron, Fő tér 1. Tel.: (99) 515-122 Fax: (99) 515-207	Fáy András Közgazdasági, Üzleti és Postai Szakközépiskola 9400 Sopron, Teleki P. u. 26. Igazgató Gárdonyi Géza Általános Iskola 9400 Sopron, Ferenczy J. u. 13. Igazgató Deák Téri Általános Iskola 9400 Sopron, Deák tér 78. Igazgató Lf.: az intézmény vezetésével kapcsolatos feladatok ellátása.	A Kjt., a Korm. rendelet szerint, legalább 5 év szgy. a Közokt.tv. 18. §-a szerinti feltételek alapján. A magasabb vezetői beosztás ellátására olyan közalkalmazott bízható meg, aki rendelkezik a Közokt.tv. 18. §-ában szereplő, vezetőre vonatkozó feltételekkel, büntetlen előéletű.	ÁEI: 2011. aug. 1. A megbízás 2016. júl. 31-ig szól. Pbhi: 2011. ápr. 6. Pehi: jogszabály szerint, legkésőbb 2011. máj. 31. Juttatás: ill. Kjt. szerint. A pályázathoz csatolni kell: szakmai ön., b., iskolai végzettséget tanúsító om., vpr., fejlesztési elképzelések. A pályázatot a Polgármesteri Hivatal Humánszolgáltatási Osztályán postai úton beszerezhető „Az intézményvezetői pályázat felépítése, tartalmi követelményei” dokumentum alapján kell elkészíteni. A pályázatot 1 példányban papíralapon, 1 példányban CD lemezen Word formátumban, kizárólag postai úton kell benyújtani. Pc.: Sopron Megyei Jogú Város jegyzője 9401 Sopron, Pf.: 127. f.: tel.: (99) 515-220 E-mail: hizoh.ildiko@sopron.hu A KSZK honlapján történő közzététel időpontja: 2011. márc. 7.

Jelen dokumentum a Magyar Közlöny Lap- és Könyvkiadó tulajdona, további üzleti célú felhasználása tilos!

1	2	3	4
Szob Város Önkormányzat Képviselő-testülete 2628 Szob, Szent Imre u. 12. Tel.: (27) 570-690 Fax: (27) 570-531	Kodály Zoltán Alapfokú Művészetoktatási Intézmény 2628 Szob, Árpád u. 54. Igazgató	Szakirányú felsőfokú iskolai v. és szakképzettség, legalább 5 év pedagógus munkakörben szerzett szgy., pedagógus szakvizsga.	ÁEI: 2011. aug. 15. A megbízás 2016. aug. 14-ig, 5 évre szól. Pbhi: a KSZK honlapján történő közzétételtől számított 30 nap. Pehi: a pályázatok beérkezését követő 40 nap. Juttatás: ill. Kjt. szerint. A pályázathoz csatolni kell: szakmai ön., vpr. a szakmai helyzetelemzésre épülő fejlesztési elképzeléssel, iskolai végzettséget tanúsító om., b., eddigi munkaviszonyokról, szgy-ról szóló igazolások, nyilatkozat a vagyonnyilatkozat-tételi eljárás lefolytatásáról, nyilatkozat a pályázat nyílt vagy zárt ülésen történő tárgyalásáról, adatvédelmi nyilatkozat. A pályázatot „Igazgatói pályázat” megjelöléssel kell benyújtani. A képviselő-testület a pályázat eredménytelenné nyilvánításának jogát fenntartja. Pc., f.: Szőke István polgármester
Taktaharkány Nagyközség Önkormányzatának Képviselő-testülete 3922 Taktaharkány, Gépállomás u. 4. Tel.: (47) 378-001 Fax: (47) 378-014	Apáczai Csere János Általános Iskola 3922 Taktaharkány, Vörösmarty u. 8. Igazgató	Vagyonnyilatkozat-tételi eljárás lefolytatása, pedagógus szakvizsga keretében szerzett intézményvezetői szakképzettség, legalább 5 év pedagógus munkakörben szerzett szgy., nevelési-oktatási intézményben pedagógus munkakörben fennálló, határozatlan időre szóló alkalmazás, magyar állampolgárság, büntetlen előélet, cselekvőképesség.	ÁEI: 2011. aug. 1. A megbízás 2016. júl. 31-ig szól. Pbhi: 2011. máj. 15. Pehi: 2011. jún. 30. Juttatás: ill. Kjt. szerint. A pályázathoz csatolni kell: szakmai ön., vpr. a szakmai helyzetelemzésre épülő fejlesztési elképzeléssel, b., iskolai végzettséget, szakvizsgát igazoló om., adatvédelmi nyilatkozat.
Tápióság Község Önkormányzatának Képviselő-testülete	KITT Óvodája és Általános Iskolája 2253 Tápióság, Papp Károly u. 1. Igazgató (teljes munkaidő)	Főiskolai szintű pedagógus v., vagyonnyilatkozat-tételi eljárás lefolytatása, pedagógus szakvizsga, legalább 5 év pedagógus munkakörben szerzett szgy.	ÁEI: 2011. aug. 1. A megbízás 5 évre szól. Határozatlan idejű közalkalmazotti jogviszony. Pbhi: 2011. ápr. 11. Pehi: 2011. jún. 30.

Jelen dokumentum a Magyar Közlöny Lap- és Könyvkiadó tulajdona, további üzleti célú felhasználása tilos!

1	2	3	4
2253 Tápióság, Bicskei út 3. Tel./fax: (29) 465-667, (29) 465-575	Lf.: az intézmény vezetéséhez, irányításához kapcsolódó tevékenysége ellátása során gyakorolja a jogszabályokban és az intézmény Szervezeti és Működési Szabályzatában számára biztosított jogköröket.	Előny: vgy., pedagógus szakvizsga keretében szerzett intézményvezetői szakképzettség.	A pályázat elbírálásának módja, rendje: a véleményezési határidő letelte után, Tápióság képviselőtestülete Tápiószentmárton képviselő-testület véleményének kikérése után dönt. Juttatás: ill. Kjt. szerint, valamint a Cafetéria Szabályzat rendelkezései az irányadók. A pályázathoz csatolni kell: szakmai ön., vpr. a szakmai helyzetelemzésre épülő fejlesztési elképzeléssel, végzettséget igazoló eredeti okmányok, vagy azok hiteles másolata, b., szándéknyilatkozat vagyonnyilatkozat-tételi kötelezettség teljesítésére, nyilatkozat arra vonatkozóan, hogy a Kjt. 41. § (2) bekezdés szerinti összeférhetetlenség nem áll fenn, adatvédelmi nyilatkozat. A pályázatot személyesen vagy postai úton, „Tápióság Község polgármesterének” megjelöléssel kell benyújtani. A borítékon fel kell tüntetni a pályázati adatbázisban szereplő azonosító számot: SZI1/944-1/2010., valamint a munkakör megnevezését: intézményvezető. Pc.: Kun Szilárd polgármester f.: Soltiné dr. Pap Anikó jegyző Tel.: (29) 465-575 www.tapiosag.hu
Tompa Város Önkormányzata 6422 Tompa, Szabadság tér 3. Tel.: (77) 551-500 Fax: (77) 551-510	Szabó Dénes Általános Iskola 6422 Tompa, Bem u. 22–24. Igazgató (teljes munkaidő)	Főiskolai szintű v., jogszabályban előírt felsőfokú pedagógusi v., pedagógus szakvizsga, másodszor és további alkalommal történő megbízás esetén a pedagógus szakvizsga keretében szerzett intézményvezetői szakképzettség, szakirányú	ÁEI: 2011. aug. 15. Határozott idejű közalkalmazotti jogviszony. Pbhi: az Oktatási és Kulturális Közlönyben történő megjelenést követő 30. nap. Pehi: a szakértői bizottság írásbeli véleményének,

Jelen dokumentum a Magyar Közlöny Lap- és Könyvkiadó tulajdona, további üzleti célú felhasználása tilos!

1	2	3	4
	Lf.: a Közokt.tv. szerint, az iskola irányítási, ellenőrzési, munkáltatói feladatainak ellátása, alapító okirat szerinti feladatok ellátása, kapcsolattartás a fenntartóval.	pedagógiai gyakorlat, legalább 5 év szgy., a nevelési-oktatási intézményben pedagógus munkakörben fennálló, határozatlan időre szóló alkalmazás, illetve a megbízással egyidejűleg pedagógus munkakörben történő, határozatlan időre szóló alkalmazás, büntetlen előélet, cselekvőképesség.	valamint a Korm. rendeletben felsorolt, egyéb véleményezésre jogosultak véleményezési határidejének lejártát követő első testületi ülés. A pályázat elbírálásának módja, rendje: döntés a pályázat benyújtása utáni bizottsági meghallgatás és javaslat kialakítását követő képviselő-testületi ülésen. Juttatás: ill. Kjt. szerint. A pályázathoz csatolni kell: vpr., szakmai ön., a szakirányú pedagógiai gyakorlatot igazoló dokumentumok, iskolai végzettséget igazoló om., b., a pályázó nyilatkozata arra vonatkozóan, hogy intézményvezetői megbízása esetén vagyonnyilatkozat-tételi kötelezettségének eleget tesz, nyilatkozat a pályázat nyílt vagy zárt ülésen történő tárgyalásáról, adatvédelmi nyilatkozat. A pályázatot 1 példányban, postai úton kell benyújtani. A borítékon fel kell tüntetni a pályázati adatbázisban szereplő azonosító számot, valamint a munkakör megnevezését: igazgató. Pc.: Tompa Város Önkormányzata f.: Gavlik Melinda aljegyző
Üllő Város Önkormányzatának Képviselő-testülete 2225 Üllő, Templom tér 3. Tel.: (29) 320-011	Harmónia Zeneiskola Alapfokú Művészetoktatási Intézmény 2225 Üllő, Pesti út 53. Igazgató	A Közokt.tv. 18. §-ában foglalt feltételek – felsőfokú iskolai v. és szakképzettség, pedagógus szakvizsga, legalább 5 év pedagógus munkakörben szerzett szgy. – fennállása, kinevezés esetén vagyonnyilatkozat-tételi eljárás lefolytatása. Előny: közoktatás-vezetői szakvizsga, vgy.	ÁEI: 2011. aug. 15. A megbízás 2016. aug. 15-ig, 5 évre szól. Pbhi: a megjelenéstől számított 30 nap. Pehi: a pályázati határidő lejártát követő 60 napon belül. Juttatás: ill. Kjt. szerint. A pályázathoz csatolni kell: szakmai ön., vpr. a szakmai helyzetelemzésre épülő fejlesztési elképzeléssel, végzettségek, képzettségek ill.

Jelen dokumentum a Magyar Közlöny Lap- és Könyvkiadó tulajdona, további üzleti célú felhasználása tilos!

1	2	3	4
			szgy. meglétét igazoló om., b., adatvédelmi nyilatkozat. A pályázatot személyesen, vagy postai úton, „Pályázat Zeneiskola igazgatói állás-helyére” megjelöléssel kell benyújtani. Pc.: Kissné Szabó Katalin polgármester f.: Bogdán Józsefné oktatási referens Tel.: (29) 320-011/148

Egyéb vezető

A pályázatot meghirdető szerv	Meghirdetett munkahely	Képesítési és egyéb feltételek	Juttatások (Ft), illetmény, pótlék, egyéb
1	2	3	4
Bátonyterenye Kistérség Önkormányzatainak Többcélú Társulása 3070 Bátonyterenye, Városház út 2. Tel./fax: (32) 553-025	Bátonyterenye Kistérségi Szociális Központ 3070 Bátonyterenye, Kossuth út 2. Intézményvezető	Főiskolai szintű v., az 1/2000. (I. 7.) SzCsM rendelet 3. sz. mellékletében, ill. a 15/1998. (IV. 30.) NM rendeletben meghatározott felsőfokú szakképzettség, legalább 5 év felsőfokú végzettséget igénylő szakmai és vgy., vagyonnyilatkozat-tételi eljárás lefolytatása, büntetlen előélet. Előny: főiskolai szintű, egyéb szakirányú v., helyismeret, B kategóriás jogosítvány.	ÁEI: 2011. jún. 1. A megbízás 2016. máj. 31-ig, 5 évre szól. Pbhi: 2011. ápr. 30. Pehi: 2011. máj. 31. Juttatás: ill. Kjt. szerint. A pályázathoz csatolni kell: részletes szakmai ön., vpr. a szakmai helyzetelemzésre épülő fejlesztési elképzelés-sel, képesítést igazoló om., b., nyilatkozat arról, hogy a gyermekek védelméről és a gyámügyi igazgatásról szóló 1997. évi XXXI. tv. 15. § (8) bekezdésében meghatározott kizáró ok vele szemben nem áll fenn, adatvédelmi nyilatkozat. A pályázatot papíralapon, személyesen vagy postai úton kell benyújtani. A borítékon fel kell tüntetni a pályázati adatbázisban szereplő azonosító számot: 160/2011. (II. 25.), valamint a munkakör megnevezését: Bátonyterenye Kistérségi Szociális Központ. A döntéshozó (fenntartó) fenntartja magának a jogot, hogy a pályázatot eredménytelennek nyilvánítsa. Pc., f.: Nagy-Majdon József a Társulási Tanács elnöke Tel.: (32) 353-877

Jelen dokumentum a Magyar Közlöny Lap- és Könyvkiadó tulajdona, további üzleti célú felhasználása tilos!

1	2	3	4
Beloiannisz Község Önkormányzat Képviselő-testülete 2455 Beloiannisz, Szarafisz u. 2.	Általános Művelődési Központ 2455 Beloiannisz, Rákóczi u. 2628. Igazgató	Szakirányú felsőfokú v., legalább 5 év szgy., pedagógus szakvizsga, újgörög nyelv óvodai, általános iskolai oktatására alkalmas bizonyítvány, illetve képesítés.	ÁEI: 2011. júl. 1. A megbízás 2016. jún. 30-ig szól. Próbaidő: 3 hónap. Pbhi: a KSZK honlapján történő közzétételtől számított 30 nap. Pehi: a benyújtási határidő lejártát követő 60 nap. Juttatás: ill. Kjt. szerint, szl. nincs. A pályázathoz csatolni kell: a pályázó személyes adatait is tartalmazó részletes szakmai ön., vpr., iskolai végzettséget, szakképzettséget, az újgörög nyelv oktatására alkalmas bizonyítvány, szgy-t igazoló hiteles om., b. A pályázatot „ÁMK igazgatói pályázat” megjelöléssel kell benyújtani. A pályázat benyújtásával kapcsolatos egyéb rendelkezéseket és a pályázati feltételeket a Közokt.tv., a Korm. rendelet, továbbá az MKM rendelet tartalmazza. Pc., f.: Papalexisz Kosztasz polgármester Tel.: (25) 225-001
Budapest Főváros XX. Kerület, Pesterzsébet Önkormányzatának Képviselő-testülete 1201 Budapest, Kossuth L. tér 1. Tel.: (1) 283-0549 Fax: (1) 283-0061	Pesterzsébeti Szociális és Gyermekvédelmi Központ 1201 Budapest, Nagy Győry István u. 29–31A Intézményvezető, családgondozó munkakörben (teljes munkaidő, heti 40 óra) Az intézmény tevékenységi köre: szociális alapszolgáltatások (étkeztetés, házi segítségnyújtás,	Bármely, az intézmény által biztosított szolgáltatás, illetve ellátás vezetőjére – személyes gondoskodást nyújtó szociális intézmények szakmai feladatairól és működésük feltételeiről szóló 1/2000. (I. 7.) SzCsM rendeletbe, illetve a személyes gondoskodást nyújtó gyermekjóléti, gyermekvédelmi intézmények, valamint személyek szakmai feladatairól és működésük	ÁEI: 2011. jún. 1. A megbízás 2016. máj. 31-ig szól. Határozatlan idejű közalkalmazotti jogviszony. Pbhi: a KSZK honlapján történő közzétételtől számított 30 nap. Pehi: a pályázatok véleményezési határidejének lejártát követő első képviselő-testületi ülés. A pályázat elbírálásának módja, rendje: a pályázatokat a pályázat előkészítője

Jelen dokumentum a Magyar Közlöny Lap- és Könyvkiadó tulajdona, további üzleti célú felhasználása tilos!

	2	3	4
	jelzőrendszeres házi segítségnyújtás, családsegítés, támogató szolgáltatás, nappali ellátás, időkorúak gondozóháza, otthoni szakápolás, ifjúsági információs és tanácsadó iroda, gyermekjóléti szolgáltatás (gyermekjóléti központon keresztül), gyermekek napközbeni ellátása (házi gyermekfelügyelet, családi napközi), gyermekek átmeneti gondozása (gyermekek átmeneti otthona, helyettes szülői hálózat). Lf.: tervezi, szervezi, irányítja és ellenőrzi az intézmény szakmai és gazdasági működésének valamennyi területét, gyakorolja a munkáltatói jogokat, ellátja az intézmény működését érintő jogszabályokban, önkormányzati rendeletekben és döntésekben a vezető részére előírt feladatokat, elkészíti, elkészítteti az intézmény kötelezően előírt szabályzatait, rendelkezéseit, felel a személyügyi feladatok ellátásáért, kapcsolatot tart a társintézményekkel, helyi, területi és országos szakmai szervezetekkel, intézményekkel, támogatja az intézmény munkáját segítő testületek, szervezetek, közösségek tevékenységét, folyamatosan értékeli a vezetés, a szervezeti egységek, az intézmény tevékenységét, munkáját.	feltételeiről szóló 15/1998. (IV. 30.) NM rendeletben – meghatározott felsőfokú v., legalább 5 év felsőfokú végzettséget igénylő, a gyermekvédelem, a szociális ellátás, az egészségügyi ellátás illetve a közoktatás területén betöltött munkakörben szerzett szgy., legalább 5 év vgy., büntetlen előélet, vagyonnyilatkozat- tételi eljárás lefolytatása. Magasabb vezetői beosztás ellátására megbízást az kaphat, aki a munkáltatóval közalkalmazotti jogviszonyban áll, vagy a megbízással egyidejűleg közalkalmazotti munkakörbe kinevezhető.	által esetenként összehívott bizottság (pályázat előkészítője, vagy képviselője, szakmai érdekképviseleti szövetség, illetőleg egyesület képviselőjének vagy a szakma szerint illetékes szakmai kollégium tagja) véleményezi. A kiírt feltételeknek megfelelő pályázókat a bizottság személyesen hallgatja meg, a meghallgatásról jegyzőkönyvet készít. Juttatás: ill. a Kjt. 66. §-a szerint. A pályázathoz csatolni kell: a pályázó személyes adatait, életútját és szgy-át bemutató ön., b., iskolai végzettséget, képzettséget igazoló hiteles om., vpr. a szakmai helyzetelemzésre épülő fejlesztési elképzelésel, a gyermekek védelméről és a gyámügyi igazgat ásról szóló 1997. évi XXXI. tv. 15. § (8) bekezdése által előírt nyilatkozat, adatvédelmi nyilatkozat. A pályázatot zárt borítékban kell benyújtani. A pályázat kiírója a pályázat eredménytelenné nyilvánításának jogát fenntartja. Pc.: Budapest Főváros XX. Kerület, Pesterzsébet Önkormányzatának Polgármesteri Hivatala Polgármesteri Titkárság f.: dr. Papp Gabriella Tel.: (1) 421-0670
Általános Művelődési Központ 4183 Kaba, Kossuth u. 2. Tel.: (54) 460-362 Fax: (54) 552-003	ÁMK Alapfokú Művészeti Iskolája Intézményegység-vezető	Főiskolai szintű pedagógus v. és/vagy művésztanári v., legalább 5 év szgy. Előny: pedagógus szakvizsga.	ÁEI: 2011. aug. 1. A megbízás 2016. júl. 31-ig szól. Határozatlan idejű közalkalmazotti jogviszony.

Jelen dokumentum a Magyar Közlöny Lap- és Könyvkiadó tulajdona, további üzleti célú felhasználása tilos!

1	2	3	4
			Pbhi: 2011. máj. 31. Pehi: 2011. júl. 20. Juttatás: ill. Kjt. szerint, vp.: 300%. A pályázathoz csatolni kell: szakmai ön., vpr. a szakmai helyzetelemzésre épülő fejlesztési elképzeléssel, b., iskolai végzettséget igazoló om., egyéb kompetenciák másolata, adatvédelmi nyilatkozat. A pályázatot személyesen, vagy postai úton kell benyújtani. A borítékon fel kell tüntetni a pályázati adatbázisban szereplő azonosító számot: 37/11/K. Pc., f.: Váradi Istvánné főigazgató Tel.: 06 (20) 986-9699
Kisvárda Város Önkormányzat Képviselő-testülete 4600 Kisvárda, Szent László u. 711. Tel.: (45) 500-723	Pedagógiai Szakszolgálatok Kisvárda 4600 Kisvárda, Szent László u. 42. Intézményvezető Lf.: az intézmény törvényes működésének biztosítása, a pedagógiai munka szakmai irányítása, a pedagógiai program megvalósulása, az intézményi költségvetés betartása, munkáltatói, vezetői jogok gyakorlása.	A pedagógiai szakszolgálatokról szóló 4/2010. (I. 19.) OKM rendelet 3. §-a szerint az adott pedagógiai szakszolgálat intézményében pedagógus munkakör betöltésére jogosító felsőfokú iskolai v. és szakképzettség, a szakképzettségnek megfelelő pedagógus munkakörben szerzett szgy., pedagógus szakvizsga, másodszor és további alkalommal történő megbízás esetén a pedagógus szakvizsga keretében szerzett intézményvezetői szakképzettség. Megbízást az kaphat, aki a munkáltatóval közalkalmazotti jogviszonyban áll, vagy a megbízással egyidejűleg közalkalmazotti munkakörbe kinevezhető.	ÁEI: 2011. aug. 16. A megbízás 2016. aug. 15-ig, 5 évre szól. Határozatlan idejű közalkalmazotti jogviszony. Pbhi: a KSZK honlapján történő közzétételtől számított 30. nap. Pehi: a véleményezési határidő lejártát követő 30. nap utáni első képviselő-testületi ülés. Juttatás: ill. Kjt. szerint, valamint Korm. rendelet alapján. A pályázathoz csatolni kell: b., képesítést, végzettséget igazoló hiteles om., szgyról eredeti igazolás, részletes szakmai ön., vpr. a szakmai helyzetelemzésre épülő fejlesztési elképzeléssel, adatvédelmi nyilatkozat. A pályázatot 1 példányban, írásban, személyesen vagy postai úton, „Pedagógiai Szakszolgálatok Kisvárda

Jelen dokumentum a Magyar Közlöny Lap- és Könyvkiadó tulajdona, további üzleti célú felhasználása tilos!

1	2	3	4
			intézményvezetői pályázat” megjelöléssel kell benyújtani. Kisvárda Város Önkormányzati Képviselő-testülete fenntartja a jogát, hogy a pályázati eljárást eredménytelennek nyilvánítsa. Pc.: Polgármesteri Hivatal Művelődési- és Egészségügyi Osztály
	Városi Bölcsőde 4600 Kisvárda, Tompos úti ltp. 1. Intézményvezető (Az intézmény tevékenységi köre: bölcsődei ellátás, korai fejlesztés és gondozás.) Lf.: az intézmény tevékenységi körébe tartozó feladatok vezetői irányítása, az intézmény vezetője felelős az intézmény szakszerű és törvényes működéséért, a takarékos gazdálkodásért, gyakorolja a munkáltatói jogokat és dönt az intézmény működésével kapcsolatban minden olyan ügyben, amelyet jogszabály vagy kollektív szerződés nem utal más hatáskörébe.	A személyes gondoskodást nyújtó gyermekjóléti, gyermekvédelmi intézmények, valamint személyek szakmai feladatairól és működésük feltételeiről szóló 15/1998. (IV. 30.) NM rendelet 2. sz. melléklete I. rész 2. B. pontjában előírt képesítés, 5 év szgy., vagyonnyilatkozat-tételi eljárás lefolytatása. Megbízást az kaphat, aki a munkáltatóval közalkalmazotti jogviszonyban áll, vagy a megbízással egyidejűleg közalkalmazotti munkakörbe kinevezhető.	ÁEI: 2011. jún. 1. A megbízás 2013. máj. 31-ig szól. Pbhi: a KSZK honlapján történő közzétételtől számított 30. nap. Pehi: a véleményezési határidő lejártát követő 30. nap utáni első képviselő-testületi ülés. A pályázat elbírálásának módja, rendje: a Kjt. 20/B. §-ában, továbbá a Kjt. a szociális, valamint a gyermekjóléti és gyermekvédelmi ágazatban történő végrehajtásáról szóló 257/2000. (XII. 26.) Korm. rendeletnek megfelelően. Juttatás: ill. Kjt. szerint, valamint a vonatkozó végrehajtási rendelet alapján. A pályázathoz csatolni kell: b., képesítést, végzettséget igazoló hiteles om., bölcsődében végzett szgy-ról eredeti igazolás, részletes szakmai ön., vpr. a szakmai helyzetelemzésre épülő fejlesztési elképzeléssel, a pályázó nyilatkozata arra vonatkozóan, hogy a gyermekek védelméről és a gyámügyi igazgatásról szóló 1997. évi XXXI. tv. 15. §-ának (8) bekezdésében meghatározott kizáró ok vele szemben nem áll fenn, adatvédelmi nyilatkozat.

Jelen dokumentum a Magyar Közlöny Lap- és Könyvkiadó tulajdona, további üzleti célú felhasználása tilos!

1	2	3	4
			A pályázatot 1 példányban, írásban, személyesen vagy postai úton, „Pályázat a Városi Bölcsőde intézményvezetői megbízására” megjelöléssel kell benyújtani. Kisvárda Város Önkormányzati Képviselő-testülete fenntartja a jogát, hogy a pályázati eljárást eredménytelennek nyilvánítsa. Pc.: Polgármesteri Hivatal Művelődési- és Egészségügyi Osztály
Komárom-Bábolna Többcélú Kistérségi Társulás 2900 Komárom, Szabadság tér 1. Tel.: (34) 541-301 Fax: (34) 541-302	Komárom-Bábolna Többcélú Kistérségi Társulás Logopédiai és Gyógytestnevelési Szolgálata 2900 Komárom, Klapka György út 10. Intézményvezető Lf.: az intézmény egészére vonatkozó szakmai, felelős irányítás, dolgozók feletti munkáltatói jogok gyakorlása.	Jogszabályban előírt felsőfokú v., legalább 5 év szgy., büntetlen előélet.	ÁEI: 2011. aug. 1. A megbízás 5 évre szól. Pbhi: az Oktatási és Kulturális Közlönyben történő megjelenéstől számított 30 nap. Juttatás: ill., p. Kjt. szerint. A pályázathoz csatolni kell: szakmai ön., vpr. a szakmai helyzetelemzésre épülő fejlesztési elképzeléssel, b., om., adatvédelmi nyilatkozat. Pc.: Dr. Molnár Attila, a Kistérségi Társulás elnöke
Közoktatási Intézmény, Tápióság – Tápiószentmárton Óvodája és Általános Iskolája 2253 Tápióság, Papp Károly u. 1.	KITT Gézengúz Óvoda 2253 Tápióság, Bicskei út 21. Tagintézmény-vezető (teljes munkaidő) Lf.: a tagintézmény vezetéséhez, irányításához kapcsolódó tevékenysége ellátása során gyakorolja a jogszabályokban és az intézmény Szervezeti és Működési Szabályzatában számára biztosított jogköröket. KITT Napsugár Óvoda Tagintézmény-vezető 2711 Tápiószentmárton, Óvodaköz u. 7. (teljes munkaidő)	Főiskolai szintű óvodapedagógus v., vagyonnyilatkozat-tételi eljárás lefolytatása, pedagógus szakvizsga, legalább 5 év pedagógus munkakörben szerzett szgy., büntetlen előélet. Főiskolai szintű óvodapedagógus v., vagyonnyilatkozat-tételi eljárás lefolytatása, pedagógus szakvizsga, legalább 5 év	ÁEI: 2011. aug. 1. A megbízás 5 évre szól. Határozatlan idejű közalkalmazotti jogviszony. Pbhi: 2011. ápr. 11. Pehi: 2011. jún. 30. A pályázat elbírálásának módja, rendje: a pályázatok a véleményezési határidő letelte után Tápióság képviselő-testület véleményének kikérése után 30 napon belül elbírálásra kerülnek. Juttatás: ill. Kjt. szerint, valamint a Cafetéria Szabályzat rendelkezései az irányadók.

Jelen dokumentum a Magyar Közlöny Lap- és Könyvkiadó tulajdona, további üzleti célú felhasználása tilos!

1	2	3	4
	Lf.: a tagintézmény vezetéséhez, irányításához kapcsolódó tevékenysége ellátása során gyakorolja a jogszabályokban és az intézmény Szervezeti és Működési Szabályzatában számára biztosított jogköröket.	pedagógus munkakörben szerzett szgy., büntetlen előélet. Előny: legalább 5 év vgy., pedagógus szakvizsga keretében szerzett intézményvezetői szakképzettség.	A pályázathoz csatolni kell: szakmai ön., vpr. a szakmai helyzetelemzésre épülő fejlesztési elképzeléssel, végzettséget igazoló eredeti okmányok, vagy azok hiteles másolata, b., szándéknyilatkozat vagyonnyilatkozat-tételi kötelezettség teljesítésére, nyilatkozat arra vonatkozóan, hogy a Kjt. 41. § (2) bek. szerinti összeférhetetlenség nem áll fenn, adatvédelmi nyilatkozat. A pályázatot személyesen vagy postai úton kell benyújtani. A borítékon fel kell tüntetni a pályázati adatbázisban szereplő azonosító számot: 83/2011., valamint a munkakör megnevezését: tagintézmény-vezető. Pc.: Közoktatási Intézmény, Tápióság – Tápiószentmárton Óvodája és Általános Iskolája f.: Kiss Erika Tel.: 06 (30) 274-1429
	KITT Dr. Papp Károly Általános Iskola 2253 Tápióság, Papp Károly u. 1. Tagintézmény-vezető (teljes munkaidő) Lf.: a tagintézmény vezetéséhez, irányításához kapcsolódó tevékenysége ellátása során gyakorolja a jogszabályokban és az intézmény Szervezeti és Működési Szabályzatában számára biztosított jogköröket.	Főiskolai szintű pedagógus v., vagyonnyilatkozat-tételi eljárás lefolytatása, pedagógus szakvizsga, legalább 5 év pedagógus munkakörben szerzett szgy., büntetlen előélet.	
	KITT Kubinyi Ágoston Általános Iskola 2711 Tápiószentmárton, Kossuth Lajos u. 100. Tagintézmény-vezető (teljes munkaidő) Lf.: a tagintézmény vezetéséhez, irányításához kapcsolódó tevékenysége ellátása során gyakorolja a jogszabályokban és az intézmény Szervezeti és Működési Szabályzatában számára biztosított jogköröket.	Főiskolai szintű pedagógus v., vagyonnyilatkozat-tételi eljárás lefolytatása, pedagógus szakvizsga, legalább 5 év pedagógus munkakörben szerzett szgy., büntetlen előélet. Előny: legalább 5 év vgy., pedagógus szakvizsga keretében szerzett intézményvezetői szakképzettség.	
Tiszaföldvár Város Önkormányzat Képviselő-testülete	Városi Bölcsőde 5430 Tiszaföldvár, Orgonás út 2. Intézményvezető, kisgyermeknevelő munkakörben	A 15/1998. (IV. 30.) NM rendelet 2. sz. mellékletének I. rész I/2. b) pontjában meghatározott képesítés, legalább 5 év felsőfokú végzettséget vagy	ÁEI: 2011. júl. 1. A megbízás 2016. jún. 30-ig, 5 évre szól. Határozatlan idejű közalkalmazotti jogviszony.

Jelen dokumentum a Magyar Közlöny Lap- és Könyvkiadó tulajdona, további üzleti célú felhasználása tilos!

1	2	3	4
5430 Tiszaföldvár, Bajcsy-Zsilinszky út 2. Tel.: (56) 470-017 Fax: (56) 470-001	(Az intézmény által ellátott alapfeladat: gyermekjóléti alapellátás, gyermekek napközbeni ellátása, bölcsőde ellátás.) Lf.: Városi Bölcsőde szakmai munkájának koordinálása, színvonalas szakmai tevékenységnek tervezése, szervezése, az intézmény működését érintő pályázati lehetőségek figyelése, pályázatok készítése, személyügyi és gazdasági feladatok ellátása.	felsőfokú szakmai képesítést igénylő, a gyermekvédelem, a szociális ellátás, az egészségügyi ellátás, illetve a közoktatás területén végzett munkakörben szerzett szgy., büntetlen előélet, vagyonnyilatkozat-tételi eljárás lefolytatása. Elvárt kompetenciák: kiváló kapcsolatteremtő, kommunikációs és irányító készség, számítógép felhasználói szintű ismerete.	Újonnan létesített jogviszony esetén – a Kjt. 21/A. § (4) bekezdésében foglaltak kivételével – 3 hónap próbaidő kikötésével. Pbhi: 2011. ápr. 30. Pehi: 2011. jún. 30. A pályázat elbírálásának módja, rendje: a pályázatokat a pályázat előkészítője által esetenként összehívott bizottság javaslatkialakítását követően a képviselőtestület bírálja el. Juttatás: ill. a Kjt., a Magyar Köztársaság 2011. évi költségvetéséről szóló 2010. évi CLXIX. tv. 12. melléklete szerint, valamint magasabb vp. a 257/2000. (XII. 26.) Korm. rendelet 4. sz. melléklet I.1.b. alpontja alapján. A pályázathoz csatolni kell: a pályázó személyes adatait is tartalmazó részletes szakmai ön., vpr. a szakmai helyzetelemzésre épülő fejlesztési elképzeléssel, képesítést igazoló om., egyéb oklevelek, 30 napnál nem régebbi b., hatósági bizonyítvány, amely igazolja, hogy a pályázó nem áll olyan foglalkozástól eltiltás hatálya alatt, amely a közalkalmazotti jogviszony létesítését nem teszi lehetővé, a pályázó nyilatkozata, amely szerint a gyermekek védelméről és a gyámügyi igazgatásról szóló 1997. évi XXXI. tv. 15. §-ának (8) bekezdésében meghatározott kizáró ok vele szemben nem áll fenn, nyilatkozat a pályázat nyílt vagy zárt ülésen történő tárgyalásáról, adatvédelmi nyilatkozat.

Jelen dokumentum a Magyar Közlöny Lap- és Könyvkiadó tulajdona, további üzleti célú felhasználása tilos!

1	2	3	4
			A pályázatot 1 eredeti példányban, zárt borítékban, „Pályázat a Városi Bölcsőde vezetői állására” megjelöléssel kell benyújtani. A pályázat kiírója fenntartja a jogot, hogy megfelelő pályázó hiányában a pályázati eljárást eredménytelennek nyilvánítsa. Pc., f.: Hegedűs István polgármester A KSZK honlapján történő közzététel időpontja: 2011. márc. 1.

Pályázati felhívás pedagógus és egyéb álláshely betöltésére[1]

A pályázatok benyújtásával és közzétételével (így különösen a benyújtási határidőkkel, a pályázatokhoz kötelezően előírt feltételekkel és benyújtandó mellékletekkel) kapcsolatos rendelkezéseket a közalkalmazottak jogállásáról szóló 1992. évi XXXIII. törvény, az e törvény végrehajtásáról szóló 138/1992. (X. 8.) Korm. rendelet, a nevelési-oktatási intézmények működéséről szóló 11/1994. (VI. 8.) MKM rendelet, valamint a közlemények szövegében feltüntetett egyéb jogszabályok tartalmazzák.

Rövidítések:
ÁEI: állás elfoglalásának ideje
Pbhi: pályázat benyújtásának határideje
Pehi: pályázat elbírálásának határideje
Pc: pályázat címzése
ill: illetmény
p: pótlék
tp: területi pótlék
szl: szolgálati lakás
szgy: szakmai gyakorlat
v: végzettség
étkh: étkezési hozzájárulás
om: oklevélmásolat (amennyiben a pályázat kiírója mást nem határoz meg, akkor egyszerű másolat)
b: erkölcsi bizonyítvány (amennyiben a pályázat kiírója mást nem határoz meg, akkor három hónapnál nem régebbi)
f: felvilágosítás
ön: önéletrajz
adatvédelmi nyilatkozat: hozzájárulás a pályázati anyagban foglalt személyes adatok a pályázati eljárással összefüggő kezeléséhez, illetve betekintésre jogosultak általi megismeréséhez
KSZK: Kormányzati Személyügyi Szolgáltató és Közigazgatási Képzési Központ
Közokt.tv.: a közoktatásról szóló 1993. évi LXXIX. törvény
Kjt.: a közalkalmazottak jogállásáról szóló 1992. évi XXXIII. törvény
Korm. rendelet: a közalkalmazottak jogállásáról szóló 1992. évi XXXIII. törvény végrehajtásáról szóló 138/1992. (X. 8.) Korm. rendelet
MKM rendelet: a nevelési-oktatási intézmények működéséről szóló 11/1994. (VI. 8.) MKM rendelet
Lf: a munkakörbe tartozó, illetve a vezetői megbízással járó lényeges feladatok

[1] Felhívjuk tisztelt hirdetőink figyelmét, hogy azokat a nevelési-oktatási intézményekbe kiírt álláshirdetéseket, melyek az Oktatási és Kulturális Közlöny tematikus közzétételi rendje alapján egyik munkakörtípusba sem sorolhatóak be, csak a sürgősséggel történő közlésre vonatkozó díj felszámítása mellett áll módunkban megjelentetni.

Jelen dokumentum a Magyar Közlöny Lap- és Könyvkiadó tulajdona, további üzleti célú felhasználása tilos!

Tanító, tanár

A pályázatot meghirdető szerv	Meghirdetett munkahely	Képesítési és egyéb feltételek	Juttatások (Ft), illetmény, pótlék, egyéb
1	2	3	4
Budapest Külkereskedelmi Szakközépiskola 1201 Budapest, Vörösmarty u. 89–91. Tel./fax: (1) 284-2661 E-mail: igazgatosag@bkszki.sulinet.hu	Történelem–angol szakos tanár Angol szakos tanár	Egyetemi v. Főiskolai v.	ÁEI: 2011. aug. 15. A pályázatot postai vagy elektronikus úton kell benyújtani.
Rudas Közgazdasági Szakközépiskola, Szakiskola és Kollégium 2400 Dunaújváros, Római krt. 47–49. Tel.: (25) 510-280 Fax: (25) 510-299	Biológia–bármely szakos tanár	Egyetemen szerzett középiskolai tanári v. Előny: biológia–kémia szak párosításban.	ÁEI: 2011. aug. 15. Pbhi: a KSZK honlapján történő közzétételtől számított 30 nap. Pehi: 2011. júl. 15. Juttatás: ill. Kjt. szerint. A pályázathoz csatolni kell: ön., om., b.
Fekete István Általános Iskola Gógánfa-Ukk-Dabronc 8346 Gógánfa, Kisfaludy u. 2. Tel.: (87) 457-014	Matematika–kémia szakos tanár (határozatlan időre)	Főiskolai v.	ÁEI: 2011. aug. 16. Pbhi: 2011. ápr. 15. Pehi: a benyújtást követő 60 napon belül. Juttatás: szl. Pc.: Kovács József igazgató
Gróf Batthyány Lajos Alapítványi Gimnázium, Szakközépiskola és Szakiskola 3000 Hatvan, Tanács út 9. Tel.: (37) 540-186 Fax: (37) 540-187 E-mail: info@gblsz.hu	Számítástechnika vagy informatika szakos tanár Közgazdásztanár turizmus-vendéglátás vagy kereskedelem-marketing szakirány	Egyetemi v. Előny: a két szak kombinációja.	ÁEI: 2011. szept. 1. Jelentkezés: írásban. Pc.: Deme Edina igazgató
Dózsa György Gimnázium, Szakközépiskola és Kollégium 6120 Kiskunmajsa, Kálvária u. 6. Tel./fax: (77) 481-447	Könyvtáros tanár (határozatlan időre, részmunkaidős, 50%)	Könyvtáros–német szakos v., magyar állampolgárság, büntetlen előélet.	ÁEI: 2011. máj. 2. Pbhi: 2011. ápr. 26. Juttatás: ill. Kjt. szerint. A pályázathoz csatolni kell: b. A pályázatot személyesen, vagy postai úton kell benyújtani.

Jelen dokumentum a Magyar Közlöny Lap- és Könyvkiadó tulajdona, további üzleti célú felhasználása tilos!

1	2	3	4
Dózsa György Általános Iskola 6775 Kiszombor, Óbébai u. 6. Tel.: (62) 525-142 Fax: (62) 525-143	Matematika–fizika szakos tanár (határozatlan időre, teljes munkaidő) Lf.: általános iskolai tanulók 5–8. évfolyamon történő oktatása.	Főiskolai szintű v., Tanárképző. Előny: Start-kártya, gyakorlott szintű MS Windows NT/2000/XP, ECDL.	ÁEI: 2011. szept. 1. Pbhi: 2011. máj. 31. Pehi: 2011. jún. 30. A pályázat elbírálásának módja, rendje: belső szabályzat: postai úton történő értesítés. Juttatás: ill. Kjt. szerint. A pályázathoz csatolni kell: szakmai ön., végzettséget igazoló om., b. A pályázatot postai úton kell benyújtani. A borítékon fel kell tüntetni a pályázati adatbázisban szereplő azonosító számot: 3-55/2011., valamint a munkakör megnevezését: matematika-fizika szakos általános iskolai tanár. Pc.: Dózsa György Általános Iskola f.: www.kziskola.fw.hu
	Matematika-kémia szakos tanár (határozatlan időre, teljes munkaidő) Lf.: általános iskolai tanulók 5–8. évfolyamon történő oktatása.		A borítékon fel kell tüntetni a pályázati adatbázisban szereplő azonosító számot: 3-54/2011., valamint a munkakör megnevezését: matematika-kémia szakos általános iskolai tanár.
II. Rákóczi Ferenc Általános Iskola 2654 Romhány, Köztársaság tér 1. Tel./fax: (35) 520-018 E-mail: igazgato@rakoczi-romhany.sulinet.hu	Fizika-matematika vagy kémia-matematika szakos tanár (határozatlan időre) Angol–történelem szakos tanár (határozatlan időre)	Főiskolai szintű v.	ÁEI: 2011. szept. 1. Pbhi: 2011. jún. 30. Juttatás: szl., étkh., utazási támogatás.

Jelen dokumentum a Magyar Közlöny Lap- és Könyvkiadó tulajdona, további üzleti célú felhasználása tilos!

A közlöny zárása után érkezett közlemények, pályázati felhívások

Pályázati felhívás felsőoktatási intézmény vezetői, oktatói és egyéb álláshelyeinek betöltésére

A pályázatok benyújtásával és közzétételével – így különösen a benyújtási határidőkkel, a pályázatokhoz kötelezően előírt feltételekkel és a benyújtandó mellékletekkel – kapcsolatos rendelkezéseket a felsőoktatásról szóló 2005. évi CXXXIX. törvény, a közalkalmazottak jogállásáról szóló 1992. évi XXXIII. törvény, valamint az e törvény végrehajtásáról és a felsőoktatási intézményekben történő foglalkoztatás egyes kérdéseiről szóló 53/2006. (III. 14.) Korm. rendelet tartalmazza.

A Károli Gáspár Református Egyetem Fenntartójának nevében – a Szenátus felkérése alapján – eljárva, a Magyarországi Református Egyház Zsinatának Elnöksége a felsőoktatásról szóló többször módosított 2005. évi CXXXIX. törvény 96. § (6) bekezdése, valamint a Károli Gáspár Református Egyetem Alapító Okiratában, Szervezeti és Működési Rendjében és Foglalkoztatási követelményrendszerében foglaltak alapján

pályázatot hirdet
a KÁROLI GÁSPÁR REFORMÁTUS EGYETEMEN
rektori megbízatás ellátására.

A megbízatás 3 (azaz három) éves határozott időtartamra szól.

A megbízás feltételei, a pályázóval szemben támasztott követelmények:
A pályázónak meg kell felelnie azoknak a követelményeknek, és alkalmasnak kell lennie azoknak a feladatoknak az ellátására, amelyeket a felsőoktatásról szóló 2005. évi CXXXIX. törvény, valamint a Károli Gáspár Református Egyetem Szervezeti és Működési Rendje a rektor számára meghatároznak.
A pályázónak vezetési, szervezési és gazdálkodási ismeretekkel, és ugyanezen a területeken tapasztalattal és gyakorlattal kell rendelkeznie.
A rektor feladata a Károli Gáspár Református Egyetem irányítása oly módon, hogy megvalósuljon a református hagyományoknak megfelelő, differenciált, többszintű, széles bázisú, magas színvonalú oktatás.
A pályázónak angol és/vagy német nyelvből tárgyalóképes nyelvtudással és legalább C típusú középfokú nyelvvizsgával kell rendelkeznie.

A pályázatnak az alábbiakat kell minimálisan tartalmaznia:
– a pályázó oktatói, tudományos, szakmai munkája és eredményei, valamint vezetői, szervezési tevékenységei és ismeretei bemutatása;
– a pályázó programja a Károli Gáspár Református Egyetem működésére, a képzési és kutatási tevékenységre vonatkozóan;
– a Károli Gáspár Református Egyetem vezetésével kapcsolatos tervei és azok megvalósítására vonatkozó elképzelései.

A pályázathoz az alábbi dokumentumokat kell mellékelni:
– szakmai önéletrajz;
– egyetemi diploma, tudományos minősítő oklevél;
– nyelvvizsga igazolása;
– a fontosabb publikációk és tudományos munkák jegyzéke;
– a pályázó egyházzal való kapcsolatának rövid ismertetése.

A pályázat benyújtásának helye:
Magyarországi Református Egyház Zsinati Hivatal
1146 Budapest, Abonyi utca 21.

A pályázat benyújtásának határideje:
a pályázat Oktatási és Kulturális Közlönyben történő megjelenésétől számított 15 (azaz tizenöt) nap.
A borítékon fel kell tüntetni: „Pályázat a Károli Gáspár Református Egyetem rektori megbízatására”

A pályázat elbírálásának a határideje:
a pályázat Oktatási és Kulturális Közlönyben történő megjelenésétől számított legfeljebb 60 (azaz hatvan) nap.

Jelen dokumentum a Magyar Közlöny Lap- és Könyvkiadó tulajdona, további üzleti célú felhasználása tilos!

A pályázati eljárás lefolytatása és az elbírálás módja a felsőoktatási törvény, valamint a Károli Gáspár Református Egyetem Alapító Okirata, Szervezeti és Működési Rendje és Foglalkoztatási követelményrendszere szerint történik.

A benyújtott pályázatokat a Károli Gáspár Református Egyetem Szervezeti és Működési Rendjében, valamint Foglalkoztatási követelményrendszerében megjelölt személyek és testületek jogosultak megismerni.

A fenntartó képviseletében:

Dr. Bölcskei Gusztáv s. k.,
püspök
a Zsinat lelkészi elnöke

Dr. Huszár Pál s. k.,
főgondnok
a Zsinat világi elnöke

A KÁROLI GÁSPÁR REFORMÁTUS EGYETEM
pályázatot hirdet az
ÁLLAM- ÉS JOGTUDOMÁNYI KAR
dékáni tisztségének betöltésére

A dékán feladata:
– a kar képviselete,
– a kar szervezeti egységeinek összehangolt irányítása és ellenőrzése,
– gazdálkodás a kar költségvetési kereteivel,
– az Egyetem Szervezeti és Működési Szabályzatában meghatározott munkáltatói jogkör gyakorlása,
– a kar oktatási, kutatási, tudományos tevékenységének továbbfejlesztése,
– a kar szakmai-közéleti és nemzetközi tevékenységének irányítása,
– a felsőoktatási törvényben, egyéb jogszabályokban, valamint az Egyetem Szervezeti és Működési Szabályzatában foglalt vagy az Egyetem rektora által meghatározott további feladatok ellátása,
– a kar pályázati tevékenységének felügyelete.

A megbízás feltételei, a pályázóval szemben támasztott követelmények:
– jogász egyetemi végzettség,
– ismertség a kar képzéséhez tartozó hazai és nemzetközi tudományos körökben, elismertség felsőoktatási és/vagy szakmai fórumokon,
– vezetői gyakorlat,
– alkalmasság a kar oktatási, tudományos, igazgatási, gazdálkodási, humánpolitikai tevékenységének irányítására,
– koncepció a kar oktatási, tudományos tevékenysége fejlesztésére, korszerűsítésére,
– vállalja, hogy teljes munkaidős, főállású munkaviszonyt létesít az Egyetemmel, és az oktatói nyilatkozatában [2005. évi CXXXIX. törvény 84. § (5) bekezdésében foglaltak szerint] az Egyetemet jelöli meg, mint a tudományos célú támogatás kedvezményezettjét,
– az Egyetem küldetésnyilatkozatában elfogadott szellemiség elfogadása.

A dékáni megbízásra pályázhatnak tudományos fokozattal rendelkező egyetemi tanárok és egyetemi docensek.

A benyújtandó pályázatnak tartalmaznia kell:
– a pályázó jelenlegi munkahelyének megnevezését, a pályázó beosztását, munkaköri besorolását,
– a pályázó eddigi szakmai, oktatói, tudományos munkásságának, vezetői tevékenységének részletes ismertetését,
– a pályázónak a kar vezetésével és fejlesztésével kapcsolatos terveit, azok megvalósítására vonatkozó elképzeléseit,
– a pályázó szakmai kapcsolatait és fontosabb tanulmányútjait,
– a pályázó egyházi kötődésének bemutatását.

A pályázathoz mellékelni kell:
– részletes szakmai önéletrajzot,
– végzettséget, szakképzettséget, tudományos fokozatot, idegennyelv-tudást tanúsító okiratokat vagy azok hiteles másolatát,

Jelen dokumentum a Magyar Közlöny Lap- és Könyvkiadó tulajdona, további üzleti célú felhasználása tilos!

– tudományos publikációk jegyzékét,
– minden olyan okiratot, amelyet a pályázó a pályázat elbírálása szempontjában fontosnak tart,
– nyilatkozatot arról, hogy a pályázó hozzájárul ahhoz, hogy pályázati anyagát a jogszabályokban és az egyetemi szabályzatokban rögzített tisztségek viselői, testületek, bizottságok, illetve ezek tagjai megismerhetik,
– nyilatkozatot arról, hogy a pályázó vállalja, hogy a megbízatás elnyerése esetén teljes munkaidős, főállású munkaviszonyt létesít az Egyetemmel, és az oktatói nyilatkozatában [2005. évi CXXXIX. törvény 84. § (5) bekezdésében foglaltak szerint] az Egyetemet jelöli meg mint, a tudományos célú támogatás kedvezményezettjét,
– 30 napnál nem régebbi erkölcsi bizonyítványt.

A pályázatot három példányban, személyesen kell benyújtani a Károli Gáspár Református Egyetem Rektori Hivatalába (1091 Budapest, Kálvin tér 9.).

A pályázat benyújtásának határideje: az Oktatási és Kulturális Közlönyben történő megjelenéstől számított 15. napig.

A pályázat elbírálása a benyújtás határidejétől számított 30 napon belül történik.

A megbízás határozott időre, de legfeljebb 4 évre szól. Várható kezdete: 2011. július 1.

Prof. Dr. Balla Péter s. k.,
mb. rektor

A KÁROLI GÁSPÁR REFORMÁTUS EGYETEM
pályázatot hirdet a
BÖLCSÉSZETTUDOMÁNYI KAR
PSZICHOLÓGIAI INTÉZET
Általános Lélektani és Módszertani Tanszéken
tanszékvezetői állás betöltésére

A tanszékvezető feladatkörébe tartozik: az oktató-, tudományos és kutatási tevékenység szervezése, irányítása és fejlesztése, a szaktárgyak oktatása (előadás, szeminárium, illetve speciálkollégium tartása), szakdolgozatok irányítása, a hazai és nemzetközi társintézetekkel, kutatóműhelyekkel való kapcsolattartás.

Figyelemmel kíséri és ellenőrzi a hozzá beosztott oktatók és más foglalkoztatottak munkáját, kutatási tevékenységét. Gondoskodik az oktatott tantárgyak tudományos műveléséről a tanszéken, az intézeti és a tanszéki tanterv folyamatos egyeztetéséről, a tantervi követelmények betartásáról, a tanrendi kötelezettségek tanszék általi teljesítéséről. A tanszék gazdálkodásának, ügyvitelének irányítása, ellenőrzése.

Módszertani és statisztikai tanácsadó szolgálat megszervezésével segíti a Pszichológiai intézet más tanszékein folyó tudományos kutatásokat, illetve ennek keretében megszervezi a pszichológus hallgatók számára a rendszeres módszertani konzultáció lehetőségét.

Pályázati feltételek:
– pszichológusi egyetemi végzettség,
– PhD-fokozat pszichológiából,
– legalább 10 éves egyetemi oktatói tapasztalat az általános pszichológia oktatásában,
– a PhD-fokozat megszerzése után legalább 5 éves egyetemi oktatói tapasztalat,
– élő idegen nyelvből legalább két középfokú nyelvvizsga,
– számottevő publikációs tevékenység az általános pszichológia és a módszertan területén,
– nemzetközileg elismert, originális pszichológiai kutatási eredmények.

A tanszékvezetői megbízás határozott időre, legfeljebb 3 évre szól.

A pályázathoz mellékelendő dokumentumok:
– szakmai önéletrajz,
– oktatói, tudományos, szakmai munkájának és eredményeinek bemutatása,
– a feladatkör ellátásának szakmai koncepciója,
– egyetemi diploma, tudományos minősítő oklevelek, nyelvvizsga-bizonyítvány másolata,
– nem intézményi munkavállaló esetén három hónapnál nem régebbi erkölcsi bizonyítvány,

Jelen dokumentum a Magyar Közlöny Lap- és Könyvkiadó tulajdona, további üzleti célú felhasználása tilos!

– nyilatkozat arról, hogy a pályázó hozzájárul ahhoz, hogy a pályázati anyagát a pályázat elbírálásában részt vevő személyek megismerhessék.

Bérezés jogszabály és az egyetemi szabályzatok szerint.
A pályázat benyújtásának helye: a Károli Gáspár Református Egyetem Rektori Hivatala, 1091 Budapest, Kálvin tér 9.
A pályázat benyújtásának határideje: az Oktatási és Kulturális Közlönyben való megjelenéstől számított 15. nap.
A pályázat elbírálása a benyújtás határidejétől számított 60 napon belül történik.

Prof. Dr. Balla Péter s. k.,
mb. rektor

A MAGYAR TÁNCMŰVÉSZETI FŐISKOLA
pályázatot hirdet a
Forgách József Kollégium
igazgatói (magasabb vezető) beosztásának ellátására

A közalkalmazotti jogviszony időtartama: határozatlan idejű közalkalmazotti jogviszony.
A vezetői megbízás időtartama: a vezetői megbízás határozott időre, 2011. szeptember 1-jétől 2014. augusztus 31-ig tart.
A vezetői megbízással járó lényeges feladatok: az igazgató irányítja, szervezi és ellenőrzi a kollégiumi nevelőmunkát, biztosítja a Magyar Táncművészeti Főiskola speciális, táncművészeti és közoktatási feladatainak a kollégiumi nevelési feltételekkel való összhangját. A hatályos jogszabályoknak megfelelően ellátja a kollégium vezetésével, irányításával járó és a beosztásával összefüggő egyéb feladatokat.

A munkavégzés helye: MTF Forgách József Kollégiuma, 1145 Budapest, Amerikai út 100.
Illetmény és juttatások: az illetmény megállapítására és a juttatásokra a közalkalmazottak jogállásáról szóló 1992. évi XXXIII. törvény rendelkezései az irányadók.

Pályázati feltételek:
– főiskolai vagy egyetemi szintű pedagógus végzettség,
– pedagógus szakvizsga vagy azzal egyenértékű végzettség,
– pedagógus munkakörben szerzett, legalább 5 év szakmai tapasztalat,
– legalább 1 év vezetői tapasztalat,
– vagyonnyilatkozat-tételi eljárás lefolytatásának vállalása,
– az intézménnyel fennálló, vagy a vezetői megbízással egyidejűleg létesített, határozatlan idejű közalkalmazotti jogviszony.

A pályázat elbírálásánál előnyt jelent:
– kollégium vezetésében szerzett többéves tapasztalat,
– felsőoktatási intézmény fenntartásában működő kollégiumban szerzett többéves szakmai tapasztalat,
– gyermek- és ifjúságvédelmi nevelőtanári szakképesítés.

A pályázat részeként benyújtandó iratok, igazolások:
– részletes szakmai önéletrajz,
– végzettséget igazoló oklevelek fénymásolata,
– 3 hónapnál nem régebbi erkölcsi bizonyítvány,
– a kollégium vezetésére vonatkozó vezetési program,
– nyilatkozat arról, hogy a pályázó hozzájárul ahhoz, hogy pályázati anyagát a jogszabályokban és az intézményi szabályzatokban rögzített bizottságok és testületek megismerjék.

Az állás legkorábban 2011. szeptember 1. napjától tölthető be.
A pályázatok benyújtásának módja: a pályázatokat kizárólag postai úton, a Magyar Táncművészeti Főiskola címére kell megküldeni (1145 Budapest, Columbus u. 87–89.). Kérjük a borítékon feltüntetni: *„REKT-2011-000510, kollégiumigazgatói pályázat”.*

Jelen dokumentum a Magyar Közlöny Lap- és Könyvkiadó tulajdona, további üzleti célú felhasználása tilos!

A pályázatok benyújtásának határideje: 2011. május 12.
A pályázatok elbírálása: a fenntartó dönt a nyertes pályázó személyéről, a kollégiumi nevelőtestület előzetes véleményének ismeretében.
Elbírálási határidő: 2011. július 31.

A pályázati felhívás további közzététele:
– a fenntartó honlapja – www.mtf.hu, 2011. április 4.,
– a KSZK honlapja – www.kozigallas.gov.hu, 2011. április 4.

A pályázati kiírással kapcsolatosan további információt dr. Fazekas Ágnes főtitkár nyújt a 06 (1) 273-3431-es telefonszámon.

Szakály György s. k.,
mb. rektor

Jelen dokumentum a Magyar Közlöny Lap- és Könyvkiadó tulajdona, további üzleti célú felhasználása tilos!

Pályázati felhívás nevelési-oktatási intézmények vezetői álláshelyeinek betöltésére[1]

A pályázatok benyújtásával és közzétételével (így különösen a benyújtási határidőkkel, a pályázatokhoz kötelezően előírt feltételekkel és benyújtandó mellékletekkel) kapcsolatos rendelkezéseket a közalkalmazottak jogállásáról szóló 1992. évi XXXIII. törvény, az e törvény végrehajtásáról szóló 138/1992. (X. 8.) Korm. rendelet, a nevelési-oktatási intézmények működéséről szóló 11/1994. (VI. 8.) MKM rendelet, valamint a közlemények szövegében feltüntetett egyéb jogszabályok tartalmazzák.

Rövidítések:

ÁEI: állás elfoglalásának ideje
Pbhi: pályázat benyújtásának határideje
Pehi: pályázat elbírálásának határideje
Pc: pályázat címzése
ill: illetmény
p: pótlék
tp: területi pótlék
szl: szolgálati lakás
szgy: szakmai gyakorlat
v: végzettség
vgy: vezetői gyakorlat
étkh: étkezési hozzájárulás
om: oklevélmásolat (amennyiben a pályázat kiírója mást nem határoz meg, akkor egyszerű másolat)
b: erkölcsi bizonyítvány (amennyiben a pályázat kiírója mást nem határoz meg, akkor három nónapnál nem régebbi)
f: felvilágosítás
ön: önéletrajz
vp: vezetői pótlék
vpr: vezetői program
adatvédelmi nyilatkozat: hozzájárulás a pályázati anyagban foglalt személyes adatok a pályázati eljárással összefüggő kezeléséhez, illetve betekintésre jogosultak általi megismeréséhez
KSZK: Kormányzati Személyügyi Szolgáltató és Közigazgatási Képzési Központ
Közokt.tv.: a közoktatásról szóló 1993. évi LXXIX. Törvény
Kjt.: a közalkalmazottak jogállásáról szóló 1992. évi XXXIII. törvény
Korm. rendelet: a közalkalmazottak jogállásáról szóló 1992. évi XXXIII. törvény végrehajtásáról szóló 138/1992. (X. 8.) Korm. rendelet
MKM rendelet: a nevelési oktatási intézmények működéséről szóló 11/1994. (VI. 8.) MKM rendelet
Lf: a munkakörbe tartozó, illetve a vezetői megbízással járó lényeges feladatok

Óvodavezető

A pályázatot meghirdető szerv	Meghirdetett munkahely	Képesítési és egyéb feltételek	Juttatások (Ft), illetmény, pótlék, egyéb
1	2	3	4
Balatonfüred Város Önkormányzatának Képviselő-testülete 8230 Balatonfüred, Szent István tér 1.	III. sz. Napközi Otthonos Óvoda 8230 Balatonfüred, Noszlopy ltp. Óvodavezető II. sz. Napközi Otthonos Óvoda 8230 Balatonfüred, Kossuth u. 37. Óvodavezető	Az adott nevelési-oktatási intézményben pedagógus munkakör betöltéséhez szükséges felsőfokú óvodapedagógusi (egyetemi vagy főiskolai szintű) v., pedagógus szakvizsga, legalább 5 év óvodapedagógus munkakörben szerzett szgy., vagyon-	ÁEI: 2011. aug. 1. A megbízás 2016. júl. 31-ig, 5 évre szól. Pbhi: a megjelenéstől számított 30 nap. Pehi: 2011. jún. 30. Juttatás: ill. Kjt. szerint. A pályázathoz csatolni kell: szakmai ön., vpr. a szakmai helyzetelemzésre épülő

[1] Felhívjuk tisztelt hirdetőink figyelmét, hogy azokat a nevelési-oktatási intézményekbe kiírt álláshirdetéseket, melyek az Oktatási és Kulturális Közlöny tematikus közzétételi rendje alapján egyik munkakörtípusba sem sorolhatóak be, csak a sürgősséggel történő közlésre vonatkozó díj felszámítása mellett áll módunkban megjelentetni.

Jelen dokumentum a Magyar Közlöny Lap- és Könyvkiadó tulajdona, további üzleti célú felhasználása tilos!

1	2	3	4
		nyilatkozat-tételi eljárás lefolytatása. Előny: vgy.	fejlesztési elképzeléssel, om., b., nyilatkozat a pályázat nyílt vagy zárt ülésen történő tárgyalásáról, adatvédelmi nyilatkozat. A pályázatot 3 példányban kell benyújtani. Pc.: Balatonfüred Város Polgármesteri Hivatala Művelődési, Oktatási, Sport és Idegenforgalmi Osztálya
Budakeszi Város Német Önkormányzata 2092 Budakeszi, Fő u. 179. Tel.: (23) 535-719 Fax: (23) 451-522	Tarkabarka-Kunterbunt Óvoda 2092 Budakeszi, Fő u. 72. Óvodavezető Lf.: a közoktatási intézmény vezetője felelős az intézmény szakszerű és törvényes működéséért, a takarékos gazdálkodásért, SzMSz szerint gyakorolja a munkáltatói jogokat, és dönt az intézmény működésével kapcsolatban minden olyan ügyben, amelyet jogszabály vagy kollektív szerződés (közalkalmazotti szabályzat) nem utal más hatáskörébe. A nevelési-oktatási intézmény vezetője felel továbbá a pedagógiai munkáért, az intézmény ellenőrzési, mérési, értékelési és minőségirányítási programjának működéséért, a gyermekvédelmi feladatok ellátásáért, a nevelő és oktató munka egészséges és biztonságos feltételeinek megteremtéséért, a gyermekbaleset megelőzéséért a gyermekek rendszeres egészségügyi vizsgá- latának megszervezéséért.	Büntetlen előélet, cselekvőképesség, német nemzetiségi óvodapedagógusi v., 5 év pedagógus munkakörben szerzett szgy., pedagógiai szakvizsga, vagyonnyilatkozat-tételi eljárás lefolytatása. Előny: intézményvezetői szakképzettség, vgy.	ÁEI: 2011. aug. 1. A megbízás 2016. júl. 31-ig, 5 évre szól. Pbhi: a KSZK honlapján történő közzétételtől számított 30 nap. Pehi: a 30 napos véleményezési határidő lejártát követő első testületi ülés. Juttatás: ill. Kjt. szerint. A pályázathoz csatolni kell: fényképpel ellátott szakmai ön., vpr. a szakmai helyzetelemzésre épülő fejlesztési elképzeléssel, b., szakmai végzettséget igazoló om., adatvédelmi nyilatkozat. A pályázatot 2 példányban, magyar és német nyelven, A4-es méretű összefűzött, gépelt oldalakkal, műanyag borítással ellátva, zárt borítékban kell benyújtani. Pc.: Budakeszi Város Német Önkormányzatának Polgármesteri Hivatala 2092 Budakeszi, Szőlőskert u. 21.

Jelen dokumentum a Magyar Közlöny Lap- és Könyvkiadó tulajdona, további üzleti célú felhasználása tilos!

1	2	3	4
Csehimindszent Község Önkormányzata 9834 Csehimindszent, Fő u. 43. Tel./fax: (94) 575-019	Óvoda Csehimindszent 9834 Csehimindszent, Arany J. u. 4. Óvodavezető (teljes munkaidő) Lf.: a társulási fenntartású, önállóan működő költségvetési szervként működő intézmény vezetése, az Alapító Okiratban foglalt tevékenységek magas szakmai színvonalon történő ellátása. Irányítja az intézmény szakmai tevékenységét. Önállóan működve irányítja az intézmény pénzügyi és gazdasági ügyeit és feladatait.	Főiskolai szintű v., a Közokt.tv. 17. § (1) bekezdése és 18. § (1) bekez- dése szerinti v. és szakképzettség, legalább 5 év pedagógus munkakörben szerzett szgy., magyar állampolgárság, büntetlen előélet, cselekvőképesség. Magasabb vezetői beosztás ellátására megbízást az kaphat, aki a munkáltatóval közalkalmazotti jogviszonyban áll, vagy a megbízással egyidejűleg közalkalmazotti (pedagógus) munkakörbe kinevezhető.	ÁEI: 2011. aug. 1. A megbízás 2016. júl. 31-ig szól. Határozatlan idejű közalkalmazotti jogviszony. Pbhi: 2011. máj. 23. Pehi: 2011. júl. 31. A pályázat elbírálásának módja, rendje: a magasabb vezetői pályázat elbírálásáról a vonatkozó jogszabályokban, valamint Csehimindszent, Mikosszéplak Községek Közok-tatási Intézményfenntartó Társulásáról szóló megállapodásban foglaltak alapján Csehimindszent Község Önkormányzati képviselő-testülete dönt. Juttatás: ill. Kjt. szerint, valamint a közalkalmazottak illetmény előmenetelére vonatkozó szabályok rendelkezései az irányadók. A pályázathoz csatolni kell: iskolai végzettséget, szakképzettséget igazoló om., részletes szakmai ön., b., vpr. a szakmai helyzetelemzésre épülő fejlesztési elképzeléssel, nyilatkozat a pályázat nyílt vagy zárt ülésen történő tárgyalásáról, adatvédelmi nyilatkozat. A pályázatot személyesen vagy postai úton kell benyújtani. A borítékon fel kell tüntetni a pályázati adatbázisban szereplő azonosító számot: 379-2/2011., valamint a munkakör megnevezését: óvodavezető. Pc.: Csehimindszent Község Önkormányzata f.: Biró Tibor A KSZK honlapján történő közzététel időpontja: 2011. ápr. 12.

Jelen dokumentum a Magyar Közlöny Lap- és Könyvkiadó tulajdona, további üzleti célú felhasználása tilos!

1	2	3	4
Hajdúsámson Város Önkormányzat Képviselő-testülete 4251 Hajdúsámson, Szabadság tér 5. Tel.: (52) 590-590 Fax: (52) 590-591	Eszterlánc Óvoda 4251 Hajdúsámson, Kossuth u. 11–15. Óvodavezető (teljes munkaidő) Lf.: az intézmény szakmai irányítása, vezetése, munkáltatói joggyakorlás, az intézmény működésével, működtetésével kapcsolatos minden olyan feladat ellátása, melyet jogszabály, vagy kollektív szerződés nem utal más hatáskörébe.	Főiskolai szintű v. és szakképzettség a Közokt.tv. 17. § és 18. §-ának megfelelően, legalább 5 év pedagógus munkakörben szerzett szgy., magyar állampolgárság, vagy külön jogszabály szerint a szabad mozgás és tartózkodás jogával történő rendelkezés, illetve bevándorolt, vagy letelepedett státusz, büntetlen előélet, cselekvőképesség, vagyonnyilatkozat-tételi eljárás lefolytatása. Előny: egyéb felsőfokú képesítés.	ÁEI: 2011. aug. 1. A megbízás 2016. aug. 15-ig, 5 évre szól. Határozatlan idejű közalkalmazotti jogviszony. Pbhi: 2011. ápr. 30. Pehi: 2011. júl. 15. A pályázat elbírálásának módja, rendje: a pályázatokat a pályázat véleményezését követően a képviselő-testület bírálja el. Juttatás: ill. Kjt. szerint. A pályázathoz csatolni kell: szakmai ön., a Közokt.tv. 18. § (5)–(6) bekezdésében előírtak szerint, vpr. a szakmai helyzetelemzésre épülő fejlesztési elképzeléssel, végzettséget igazoló hiteles om., b., adatvédelmi nyilatkozat. A pályázatot postai úton kell benyújtani. A borítékon fel kell tüntetni a pályázati adatbázisban szereplő azonosító számot: I. 197/2011., valamint a munkakör megnevezését: óvodavezető. Pc.: Hajdúsámson Város Önkormányzat Képviselő-testülete f.: telefonon, jegyző vagy aljegyző www.hajdusamson.hu
Iszkaszentgyörgy Községi Önkormányzat 8043 Iszkaszentgyörgy, Kossuth tér 1.	Vackor Óvoda 8043 Iszkaszentgyörgy, Rákóczi F. u. 35. Óvodavezető (teljes munkaidő) Lf.: a Közokt.tv. 54–55. § (2) bekezdésében foglaltak.	Szakirányú felsőfokú v. és szakképzettség, pedagógus szakvizsga a Közokt.tv. 17. § (1) és 18. § (1) bekezdése szerint, legalább 5 év szgy. a Közokt.tv. 18. § (5)–(6) bekezdése szerint, vagyonnyilatkozat-tételi eljárás lefolytatása, büntetlen előélet. Magasabb vezetői beosztás ellátására megbízást az kaphat,	ÁEI: 2011. aug. 1. A megbízás 2016. júl. 31-ig, 5 évre szól. Határozatlan idejű közalkalmazotti jogviszony. Pbhi: 2011. máj. 16. Pehi: 2011. jún. 30. Juttatás: ill. Kjt. szerint. A pályázathoz csatolni kell: szakmai ön., képesítés igazoló hiteles om., b., szakmai vpr., fejlesztési elképzelések, nyilatkozat arról, hogy

Jelen dokumentum a Magyar Közlöny Lap- és Könyvkiadó tulajdona, további üzleti célú felhasználása tilos!

1	2	3	4
		aki a munkáltatóval közalkalmazotti jogviszonyban áll, vagy a megbízással egyidejűleg közalkalmazotti munkakörbe kinevezhető.	a Kjt. 41. § (2) bekezdésében meghatározott kizáró ok nem áll fenn, nyilatkozat a pályázat nyílt vagy zárt ülésen történő tárgyalásáról, adatvédelmi nyilatkozat. A pályázatot személyesen vagy postai úton és elektronikus formában (e-mailen, vagy CD lemezen) kell benyújtani. Pc., f.: Gáll Attila polgármester Tel.: (22) 441-010 E-mail: iszka.onk@axiannet.hu
Kemecse Város Önkormányzata 4501 Kemecse, Kossuth u. 11. Tel.: (42) 919-100 Fax: (42) 919-123	Hétszínvirág Napközi Otthonos Óvoda és Tipegő Bölcsőde 4501 Kemecse, Béke tér 3. 4501 Kemecse, Móricz Zs. u. 24. Óvodavezető (teljes munkaidő) Lf.: az önkormányzati fenntartású, részben önállóan működő költségvetési szervként működő intézmény vezetése, az Alapító Okiratban foglalt tevékenységek magas szakmai színvonalon történő ellátása. Irányítja az intézmény szakmai tevékenységét. Részben önállóan irányítja az intézmény pénzügyi és gazdasági ügyeit és feladatait a Polgármesteri Hivatal Pénzügyi csoportjával együttesen.	Főiskola, felsőfokú óvodapedagógusi v. és szakképzettség, pedagógus szakvizsga, legalább 5 év szgy., vagyonnyilatkozat-tételi eljárás lefolytatása, magyar állampolgárság, büntetlen előélet, cselekvőképesség. Előny: pedagógus szakvizsga keretében szerzett intézményvezetői szakképzettség (közoktatás-vezetői) szakvizsga.	ÁEI: 2011. aug. 1. A megbízás 2016. júl. 31-ig szól. Határozatlan idejű közalkalmazotti jogviszony. Pbhi: az Oktatási és Kulturális Közlönyben történő közzétételtől számított 30 nap. Pehi: 2011. júl. 31. Juttatás: ill. Kjt. szerint, valamint a közalkalmazottak illetmény előmenetelére vonatkozó szabályok rendelkezései az irányadók. A pályázat elbírálásának módja, rendje: a magasabb vezetői pályázat a vonatkozó jogszabályokban, valamint a beérkezett pályázatokat a Korm. rendeletben előírt vélemények kikérése, valamint a Kjt. 20/A. §-ában meghatározott bizottság meghallgatása után a Kulturális – Oktatási és Sport Bizottság véleményezi, majd Kemecse Város Önkormányzat képviselőtestülete dönt. A pályázathoz csatolni kell: b., részletes szakmai ön., vpr. a szakmai helyzetelemzésre épülő fejlesztési

Jelen dokumentum a Magyar Közlöny Lap- és Könyvkiadó tulajdona, további üzleti célú felhasználása tilos!

1	2	3	4
			elképzeléssel, végzettséget, szakképzettséget igazoló om., nyilatkozat a pályázat nyílt vagy zárt ülésen történő tárgyalásáról, adatvédelmi nyilatkozat. A pályázatot postai úton kell benyújtani. A borítékon fel kell tüntetni a pályázati adatbázisban szereplő azonosító számot, valamint a munkakör megnevezését: óvodavezető. Pc.: Kemecse Város Önkormányzata f.: Molnárné Ferkó Rita jegyző Tel.: (42) 919-124 www.kemecse.hu
Kőszárhegy Község Önkormányzat Képviselő-testülete 8152 Kőszárhegy, Fő u. 103. Tel.: (22) 588-054	Csemetekert Óvoda 8152 Kőszárhegy, Fő út 140. Óvodavezető (teljes munkaidő) Lf.: a Csemetekert Óvoda, mint önállóan működő költségvetési szerv vezetése, az intézményben dolgozók felett a munkáltatói feladatainak ellátása, az intézmény alapító okirata szerinti feladatok ellátása, kapcsolattartás a fenntartóval.	Főiskola, a Közokt.tv. 18. § (1) bekezdés a) pontjában előírt felsőfokú óvodapedagógusi v., pedagógus szakvizsga, 5 év óvodapedagógus munkakörben szerzett szgy., vagyonnyilatkozat-tételi eljárás lefolytatása, büntetlen előélet, cselekvőképesség. Előny: felsőfokú képesítés, közoktatás-vezetői szakképzettség vagy óvodavezetői v., Kőszárhegy Községben életvitelszerű lakás.	ÁEI: 2011. aug. 16. A megbízás 2016. aug. 15-ig szól. Határozatlan idejű közalkalmazotti jogviszony. Pbhi: 2011. máj. 31. Pehi: 2011. júl. 31. A pályázat elbírálásának módja, rendje: döntés a pályázat benyújtása utáni, jogszabályban előírt véleményezési határidő lejártát követő első képviselő-testületi ülésen. Juttatás: ill. Kjt. szerint, valamint Korm. rendelet alapján. A pályázathoz csatolni kell: szakirányú szgy-t igazoló dokumentumok, iskolai végzettséget igazoló om., b., nyilatkozat a vagyonnyilatkozat-tételi kötelezettség vállalásáról, nyilatkozat a pályázat nyílt vagy zárt ülésen történő tárgyalásáról, adatvédelmi nyilatkozat. A pályázatot 1 példány teljes pályázati anyag (vpr., szakmai ön., csatolandó dokumentumok) nyomtatott

Jelen dokumentum a Magyar Közlöny Lap- és Könyvkiadó tulajdona, további üzleti célú felhasználása tilos!

1	2	3	4
			formában, személyesen vagy postai úton, „Óvodavezető” megjelöléssel kell benyújtani. Pc.: Kőszárhegy Község Önkormányzata f.: Csaba Beáta mb. jegyző Tel.: (22) 362-304 www.koszarhegy.hu
Sümegprága Települési Önkormányzat Képviselő-testülete 8351 Sümegprága, Rákóczi u. 17. Tel./fax: (87) 550-038	Napközi Otthonos Óvoda 8351 Sümegprága, Rákóczi u. 38–40. Óvodavezető (teljes munkaidő) Lf.: az intézmény tevékenységének tervezése, szervezése, vezetése, irányítása a hatályos jogszabályoknak megfelelően.	A közalkalmazotti jogviszony létesítéséhez jogszabályokban előírt feltételek, főiskolai szintű óvodapedagógusi v., közoktatási vezető és pedagógus szakvizsga, legalább 5 év óvodapedagógus munkakörben szerzett szgy., vagyonnyilatkozat-tételi eljárás lefolytatása.	ÁEI: 2011. aug. 16. A megbízás 2016. aug. 15-ig szól. Határozatlan idejű közalkalmazotti jogviszony. Pbhi: 2011. máj. 6. Pehi: 2011. jún. 29. A pályázat elbírálásának módja, rendje: az érvényes pályázatot benyújtók bizottsági és testületi meghallgatását követően a képviselőtestület dönt. Juttatás: ill. Kjt. szerint. A pályázathoz csatolni kell: részletes szakmai ön., vpr. (az intézmény elfogadott nevelési programját alapul vevő feladatellátás koncepciója, szakmai helyzetelemzésre épülő fejlesztési elképzelések), felsőfokú végzettséget, képzettséget igazoló om., b., illetve munkáltatói igazolás, ha jelenlegi munkaköre erkölcsi bizonyítványhoz kötött, adatvédelmi nyilatkozat. A pályázatot postai úton kell benyújtani. A borítékon fel kell tüntetni a pályázati adatbázisban szereplő azonosító számot: 953/2011., valamint a munkakör megnevezését: óvodapedagógus óvodavezetői megbízással. Pc.: Sümegprága Települési Önkormányzat f.: Csőbör Károly polgármester Tel.: (87) 350-587

Jelen dokumentum a Magyar Közlöny Lap- és Könyvkiadó tulajdona, további üzleti célú felhasználása tilos!

1	2	3	4
Szentes Város Önkormányzat Képviselő-testülete 6600 Szentes, Kossuth tér 6.	Központi Óvoda 6600 Szentes, Klauzál G. u. 5–7. Óvodavezető Lf.: felelős az intézmény szakszerű és törvényes működéséért, a takarékos gazdálkodásért, a munkáltatói jogok gyakorlásáért, és dönt az intézmény működésével kapcsolatban minden olyan ügyben, amelyet jogszabály vagy kollektív szerződés (közalkalma-zotti szabályzat) nem utal más hatáskörébe. Az óvodavezető felelős a tagóvodákban a gyermekek nevelésének megszervezéséért, a személyi, tárgyi és anyagi feltételek biztosításáért, irányításáért.	Büntetlen előélet, magyar állampolgárság, cselekvőképesség, óvodapedagógus munkakör betöltéséhez szükséges felsőfokú iskolai v. és szakképzettség [a Közokt.tv. 17. § (1) bekezdés a) pontja szerint], legalább 5 év pedagógus munkakörben szerzett szgy., pedagógus szakvizsga, vagyonnyilatkozat-tételi eljárás lefolytatása. Előny: vgy.	ÁEI: 2011. júl. 2. A megbízás 2016. júl. 1-jéig szól. Pbhi: a KSZK honlapján történő közzétételtől számított 30 nap, azaz 2011. május 8. Pehi: 2011. jún. 24. Juttatás: ill. Kjt. szerint. A pályázathoz csatolni kell: szakmai ön., vpr. a szakmai helyzetelemzésre épülő fejlesztési elképzeléssel, külső pályázó esetén b., om., nyilatkozat a pályázat nyílt vagy zárt ülésen történő tárgyalásáról, adatvédelmi nyilatkozat. A pályázatot írásban kell benyújtani. Pc.: Szirbik Imre polgármester f.: Szentes Város Önkormányzata Polgármesteri Hivatal Művelődési Iroda (214-es szoba) Tel.: (63) 510-368
Tápiószele Város Önkormányzatának Képviselő-testülete 2766 Tápiószele, Rákóczi út 4. Tel.: (53) 580-030 Fax: (53) 380-045	Csicserke Óvoda 2766 Tápiószele, Somogyi B. út 1. Óvodavezető	Óvodapedagógus, konduktor-óvodapedagógusi felsőfokú iskolai v. és szakképzettség, pedagógus szakvizsga, másodszor és további alkalommal történő megbízás esetén pedagógus szakvizsga keretében szerzett intézményvezető szakképzettség, legalább 5 év pedagógus munkakörben szerzett szgy., az intézményben pedagógus munkakörben fennálló, határozatlan időre szóló alkalmazás, illetve a megbízással egyidejűleg pedagógus munkakörben történő, határozatlan időre szóló alkalmazás.	ÁEI: 2011. aug. 1. A megbízás 2016. júl. 31-ig, 5 évre szól. Pbhi: a KSZK honlapján történő közzétételtől számított 30. nap. A pályázat elbírálásának módja, rendje: a pályázatok véleményeztetésére a Testület 30 napot biztosít. A pályázatokról, a pályázók személyes meghallgatását követően, a véleményezésre rendelkezésre álló határidőt követő 30. napot követő első ülésén dönt a testület a bizottsági véleményezést követően. Juttatás: ill. Kjt. szerint, szl. A pályázathoz csatolni kell: szakmai ön., vpr. a szakmai helyzetelemzésre épülő fejlesztési elképzeléssel,

Jelen dokumentum a Magyar Közlöny Lap- és Könyvkiadó tulajdona, további üzleti célú felhasználása tilos!

1	2	3	4
			végzettséget igazoló om., b., szgy. igazolása, adatvédelmi nyilatkozat. Pc.: Polgármesteri Hivatal f.: Tóth Julianna jegyző
Tárnok Nagyközség Önkormányzatának Képviselő-testülete 2461 Tárnok, Dózsa György út 150. Tel.: (23) 387-019 Fax: (23) 387-108	Mesevár Óvoda 2461 Tárnok, Templom u. 14. Óvodavezető (teljes munkaidő) Lf.: a Közokt.tv. 54. §-ában foglaltak szerint.	Magyar állampolgárság, büntetlen előélet, hatósági bizonyítvány, hogy nem áll olyan foglalkozástól eltiltás hatálya alatt, amely a közalkalmazotti jogviszony létesítését nem teszi lehetővé, cselekvőképesség, felsőfokú iskolai végzettség és szakképzettség, pedagógus szakvizsga a Közokt.tv. 17. § és 18. §-aiban meghatározottak, valamint a pedagógus továbbképzésről, a pedagógus szakvizsgáról, valamint a továbbképzésben részt vevők juttatásairól és kedvezményeiről szóló 277/1997. (XII. 22.) Korm. rendelet 20. § szerint, legalább 5 év pedagógus munkakörben szerzett szgy., másodszor és további alkalommal történő megbízás esetén pedagógus szakvizsga keretében szerzett intézményvezető szakképzettség, vagyonnyilatkozat-tételi eljárás lefolytatása. Előny: vgy.	ÁEI: 2011. aug. 1. A megbízás 2016. júl. 31-ig szól. Határozatlan idejű közalkalmazotti jogviszony. Pbhi: 2011. máj. 10. Pehi: legkésőbb 2011. júniusi képviselő-testületi ülés. Juttatás: ill. Kjt. szerint. A pályázathoz csatolni kell: iskolai végzettséget tanúsító om., b., szakmai ön., vpr. a szakmai helyzetelemzésre épülő fejlesztési elképzelésel, adatvédelmi nyilatkozat. A pályázatot postai úton, „Mesevár Óvoda intézményvezetői megbízás betöltésére pályázat” kell benyújtani. A borítékon fel kell tüntetni a pályázati adatbázisban szereplő azonosító számot, valamint a munkakör megnevezését: óvodavezető. Pc.: Tárnok Nagyközség Önkormányzata

Iskolaigazgató

A pályázatot meghirdető szerv	Meghirdetett munkahely	Képesítési és egyéb feltételek	Juttatások (Ft), illetmény, pótlék, egyéb
1	2	3	4
Beremend Nagyközség Önkormányzata 7827 Beremend, Szabadság tér 1. Tel.: (72) 574-920 Fax: (72) 474-168	Általános- és Zeneiskola 7827 Beremend, Szabadság tér 11. Igazgató (teljes munkaidő)	Főiskolai szintű v., legalább 5 év pedagógus munkakörben szerzett szgy., vagyonnyilatkozat-tételi eljárás lefolytatása, büntetlen előélet,	ÁEI: 2011. aug. 15. A megbízás 2016. aug. 15-ig szól. Határozott idejű, 2011. augusztus 15.–2016. augusztus. 15-ig tartó

Jelen dokumentum a Magyar Közlöny Lap- és Könyvkiadó tulajdona, további üzleti célú felhasználása tilos!

1	2	3	4
	Lf.: a Közokt.tv. 54–55. §-ban leírt feladatok ellátása.	cselekvőképesség, pedagógus szakvizsga. Előny: közoktatási vezetői szakképzettség.	közalkalmazotti jogviszony. Pbhi: 2011. május 31. Pehi: 2011. aug. 1. Juttatás: ill. Kjt. szerint. A pályázathoz csatolni kell: végzettséget, szakképzettséget igazoló om., részletes szakmai ön., vpr. a szakmai helyzetelemzésre és gazdálkodásra épülő fejlesztési elképzeléssel, b., adatvédelmi nyilatkozat. A pályázatot postai úton kell benyújtani. A borítékon fel kell tüntetni a pályázati adatbázisban szereplő azonosító számot: 1/2011., valamint a munkakör megnevezését: intézményvezető. Pc.: Beremend Nagyközség Önkormányzata f.: Zátrok Anna jegyző Tel.: (72) 574-921 www.beremend.hu A KSZK honlapján történő közzététel időpontja: 2011. ápr. 4.
Békés Város Önkormányzata 5630 Békés, Petőfi S. u. 2. Tel.: (66) 411-011	Békési Kistérségi Általános Iskola, Alapfokú Művészeti Iskola és Egységes Pedagógiai Szakszolgálat 5630 Békés, Jantyik u. 21–25. Igazgató (Közös igazgatású közoktatási intézmény.)	Pedagógus munkakör betöltésére jogosító v. és szakképzettség, pedagógus szakvizsga, második és további kinevezés esetén közoktatás-vezetői v., legalább 5 év pedagógus munkakörben szerzett szgy. Előny: integrált közoktatási intézményben szerzett vgy.	ÁEI: 2011. szept. 1. Pbhi: 2011. máj. 31. Pehi: 2011. jún. 30. Juttatás: ill. Kjt. szerint. A pályázathoz csatolni kell: ön., om., b., vpr., szgy. igazolása, nyilatkozat az egyes vagyonnyilatkozat-tételi kötelezettségekről szóló 2007. évi CLII. törvényben előírt vagyonnyilatkozat-tételi kötelezettség vállalásáról, nyilatkozat a pályázat nyílt vagy zárt ülésen történő tárgyalásáról. A pályázatot postai úton kell benyújtani.
Budapest Főváros IV. Kerület, Újpest Önkormányzata 1042 Budapest, István út 14. Tel./fax: (1) 231-3141 (1) 231-3151	Pécsi Sebestyén Általános és Zenetagozatos Iskola 1041 Budapest, Lőrincz u. 35–37. Igazgató, pedagógus munkakörben	Főiskolán szerzett pedagógus v., pedagógus szakvizsga, legalább 5 év pedagógus munkakörben szerzett szgy., büntetlen előélet, vagyonnyilatkozat-tételi eljárás lefolytatása.	ÁEI: 2011. aug. 1. A megbízás 2016. júl. 31-ig, 5 évre szól. Határozatlan idejű közalkalmazotti jogviszony.

Jelen dokumentum a Magyar Közlöny Lap- és Könyvkiadó tulajdona, további üzleti célú felhasználása tilos!

1	2	3	4
	Lf.: pedagógusként – a Közokt.tv. előírásainak megfelelő óraszámban – ellátja a szaktárgy tanítását. Igazgatóként az intézmény törvényes működésének biztosítása, a pedagógiai munka szakmai irányítása, a pedagógiai program megvalósulásának biztosítása, az intézményi költségvetés betartása, munkáltatói, tanügyigazgatási, vezetői jogok gyakorlása.	Magasabb vezetői beosztás ellátására megbízást az kaphat, aki a munkáltatóval közalkalmazotti jogviszonyban áll, vagy a megbízással egyidejűleg közalkalmazotti munkakörbe kinevezhető.	Pbhi: a KSZK honlapján történő közzétételtől számított 30 nap. Pehi: 2011. júl. 31. Juttatás: ill. Kjt. szerint. A pályázat elbírálásának módja, rendje: a pályázatokat az Országos Szakértői Névjegyzékben szereplő szakértő véleményezi. A pályázathoz csatolni kell: szakmai ön., vpr. a szakmai helyzetelemzésre és a gazdálkodásra épülő fejlesztési elképzeléssel, képesítést igazoló, valamint az előírt szgy-t igazoló om., b., amennyiben a pályázati határidő lejártakor nem tölt be erkölcsi bizonyítványhoz kötött munkakört, nyilatkozat a pályázat nyílt vagy zárt ülésen történő tárgyalásáról, adatvédelmi nyilatkozat. A pályázatot írásban, a csatolt mellékletekkel együtt kell benyújtani. Az a pályázat érvényes, amely formailag és tartalmilag – a pályázati határidő lejártakor – megfelel a jogszabályi előírásoknak és a pályázati kiírásnak. A pályázókat az Önkormányzat pszichológiai szakmai alkalmassági vizsgálatra küldi. Pc.: Budapest Főváros IV. Kerület, Újpest Önkormányzat Polgármesteri Hivatala Személyügyi Osztálya
Csehimindszent Község Önkormányzata 9834 Csehimindszent, Fő u. 43. Tel./fax: (94) 575-019	Általános Iskola Csehimindszent 9834 Csehimindszent, Fő u. 47. Igazgató (teljes munkaidő) Lf.: 8 évfolyamos, társulási fenntartású, önállóan	Főiskolai szintű v., a Közokt.tv. 17. § (1) bekezdése és 18. § (1) bekezdése szerinti v. és szakképzettség, legalább 5 év pedagógus munkakörben szerzett szgy., magyar állampolgárság, büntetlen előélet	ÁEI: 2011. aug. 1. A megbízás 2016. júl. 31-ig szól. Határozatlan idejű közalkalmazotti jogviszony. Pbhi: 2011. máj. 23. Pehi: 2011. júl. 31.

Jelen dokumentum a Magyar Közlöny Lap- és Könyvkiadó tulajdona, további üzleti célú felhasználása tilos!

1	2	3	4
	működő költségvetési szervként működő intézmény vezetése, az Alapító Okiratban foglalt tevékenységek magas szakmai színvonalon történő ellátása. Irányítja az intézmény szakmai tevékenységét. Önállóan működve irányítja az intézmény pénzügyi és gazdasági ügyeit és feladatait.	cselekvőképesség. Magasabb vezetői beosztás ellátására megbízást az kaphat, aki a munkáltatóval közalkalmazotti jogviszonyban áll, vagy a megbízással egyidejűleg közalkalmazotti (pedagógus) munkakörbe kinevezhető.	A pályázat elbírálásának módja, rendje: a magasabb vezetői pályázat elbírálásáról a vonatkozó jogszabályokban, valamint Csehimindszent, Csehi, Csipkerek, Mikosszéplak Községek Közoktatási Intézményfenntartó Társulásáról szóló megállapodásban foglaltak alapján Csehimindszent Község Önkormányzati képviselő-testülete dönt. Juttatás: ill. Kjt. szerint, valamint a közalkalmazottak illetmény előmenetelére vonatkozó szabályok rendelkezései az irányadók. A pályázathoz csatolni kell: iskolai végzettséget, szakképzettséget igazoló om., részletes szakmai ön., b., vpr. a szakmai helyzetelemzésre épülő fejlesztési elképzeléssel, nyilatkozat a pályázat nyílt vagy zárt ülésen történő tárgyalásáról, adatvédelmi nyilatkozat. A pályázatot személyesen vagy postai úton kell benyújtani. A borítékon fel kell tüntetni a pályázati adatbázisban szereplő azonosító számot: 378-2/2011., valamint a munkakör megnevezését: iskolaigazgató. Pc.: Csehimindszent Község Önkormányzata f.: Biró Tibor A KSZK honlapján történő közzététel időpontja: 2011. április 12.
Döge Község Önkormányzat Képviselő-testülete 4495 Döge, Osváth tér 1. Tel.: (45) 450-495 Fax: (45) 450-703	Ölbey Irén Általános Iskola és Meserét Óvoda 4495 Döge, Osváth tér 6. Igazgató (teljes munkaidő)	Főiskolai szintű v., pedagógus szakvizsga keretében szerzett intézményvezető szakképzettség, legalább 5 év pedagógus munkakörben	ÁEI: 2011. aug. 1. A megbízás 5 évre szól. Határozott idejű, 2011. augusztus 1.–2016. júl. 31-ig tartó közalkalmazotti jogviszony.

Jelen dokumentum a Magyar Közlöny Lap- és Könyvkiadó tulajdona, további üzleti célú felhasználása tilos!

1	2	3	4
	Lf.: a Közokt.tv. 54. § (1)–(2) bekezdésében, valamint 55. § (2) bekezdésében foglalt feladatok ellátása; az intézmény munkájának irányítása, összehangolása; az intézmény képviselete; a beosztással összefüggő munkáltatói jogok gyakorlása; kapcsolattartás a fenntartóval, társintézményekkel, társadalmi szervezetekkel.	szerzett szgy. Előny: legalább 3–5 év hasonló munkakörben szerzett vgy.	Pbhi: 2011. máj. 4. Pehi: 2011. júl. 4. A pályázat elbírálásának módja, rendje: a pályázatokat a pályázati határidő lejártát követő 60 napon belül bírálják el. Juttatás: ill. Kjt. szerint. A pályázathoz csatolni kell: b., végzettséget, képzettséget tanúsító eredeti oklevél, vagy hiteles másolata, korábbi foglalkoztatási viszonyra vonatkozó igazolások, nyilatkozat a pályázat nyílt vagy zárt ülésen történő tárgyalásáról, adatvédelmi nyilatkozat. A pályázatot postai úton kell benyújtani. A borítékon fel kell tüntetni a pályázati adatbázisban szereplő azonosító számot: 958/2011., valamint a munkakör megnevezését: intézményvezető. A képviselő-testület fenntartja azt a jogot, hogy a pályázati eljárást eredménytelennek nyilvánítsa. Pc.: Döge Község Önkormányzat Képviselő-testülete f.: dr. Dienes Melinda jegyző, www.doge.hu
Dunavecse Város Önkormányzat Képviselő-testülete 6087 Dunavecse, Fő út 43. Tel.: (78) 437-116	Petőfi Sándor Általános Iskola 6087 Dunavecse, Zrínyi u. 6. Igazgató (teljes munkaidő) Lf.: a Közokt.tv. 54. §-ában meghatározott feladatok ellátása. Különösen az intézmény szakszerű és törvényes működésének, valamint a takarékos gazdálkodásának biztosítása, a munkáltatói jogok gyakorlása,	Főiskolai, egyetemi szintű, a Közokt.tv. 17. § (1)–(2) bekezdései és 18. §-a szerinti v., legalább 5 év pedagógus munkakörben szerzett szgy., legalább 5 év közoktatási intézményben szerzett vgy., büntetlen előélet.	ÁEI: 2011. aug. 1. A megbízás 2016. júl. 31-ig, 5 évre szól. Határozatlan idejű közalkalmazotti jogviszony. Pbhi: 2011. május 6. Pehi: 2011. júl. 21. A pályázat elbírálásának módja, rendje: a pályázatokról a képviselő-testület Szociális és Oktatási Bizottságának véleményezése után a képviselő-testület dönt. Juttatás: ill. Kjt. szerint, valamint Korm. rendelet alapján.

Jelen dokumentum a Magyar Közlöny Lap- és Könyvkiadó tulajdona, további üzleti célú felhasználása tilos!

1	2	3	4
	és döntés az intézmény működésével kapcsolatban minden olyan ügyben, amelyet jogszabály nem utal más hatáskörébe.		A pályázathoz csatolni kell: részletes szakmai ön., vpr. a szakmai helyzetelemzésre épülő fejlesztési elképzelés-sel, iskolai végzettséget tanúsító om., b., adatvédelmi nyilatkozat. A pályázatot postai úton, „Pályázat tanár munkakörben, igazgató beosztásra” megjelöléssel kell benyújtani. Pc.: Dunavecse Város Önkormányzat Képviselő-testülete f.: Vörös Sándor polgármester
VM Kelet-Magyarországi Agrár-szakképző Központ, Mg. Szakképző Iskola és Kollégium, Jánoshalma 6440 Jánoshalma, Béke tér 13. Tel.: (77) 401-028 Fax: (77) 401-746	VM ASzK Szakképző Iskola – Bartha János Kertészeti Szakképző Iskola, Szentes 6600 Szentes, Kossuth L. u. 45. Igazgató (teljes munkaidő) Lf.: az intézmény alapító okiratában meghatározott széles körű szakmai-agrárgazdasági, pedagógiai munka irányítása, amely magában foglalja a mezőgazdasági (pl. kertészeti), a kereskedelmi-marketing, élelmiszeripari képzés, a felnőtt- és továbbképzés, a gazdálkodás (tangazdaság, tanműhelyek üzemeltetése), a szaktanácsadás feladatait, ezért e szakterületek előzetes, részletes ismerete szükséges a megbízáshoz.	Egyetemi szintű tanári v. és az iskolában folyó képzések irányának megfelelő egyetemi v., vagy mérnök tanári v. és az iskolában folyó szakképzések irányának megfelelő egyetemi szintű szakképzettség, pedagógus szakvizsga, vagy a szakképzettséghez kapcsolódó szakterületen szerzett tudományos fokozat, vagy a szakképzettséghez kapcsolódó szakterületen szerzett doktori cselekmény alapján szerzett doktori cím, illetve a Közokt.tv. 128. §-ának és (9) bekezdésében meghatározottak, oktatásban eltöltött legalább 10 év, pedagógus munkakörben szerzett szgy., legalább 5 év oktatási intézményben szerzett vgy., a nevelési-oktatási intézményben pedagógus munkakörben fennálló, határozatlan időre szóló alkalmazás, illetve a kinevezéssel egyidejűleg közalkalmazotti jogviszonyhoz	ÁEI: 2011. júl. 1. A megbízás 2016. aug. 15-ig szól. Határozatlan idejű közalkalmazotti jogviszony. Pbhi: 2011. ápr. 26. Pehi: 2011. jún. 24. A pályázat elbírálásának módja, rendje: a határidőn túli, valamint a pályázati feltételeknek nem megfelelő pályázatokat, érvénytelenként az Előkészítő Bizottság a pályázó részére visszaküldi. A határidőre benyújtott pályázatok elbírálása a beadási határidőtől számított 60 napon belül történik a jogszabályokban meghatározott vélemények figyelembevételével. Az igazgatótanács a pályázókat személyesen meghallgatja, ezt követően – a vidékfejlesztési miniszter előzetesen kért egyetértésével – dönt. A döntésről a pályázók írásban kapnak értesítést. Juttatás: ill. Kjt. szerint, valamint Korm. rendelet alapján. A pályázathoz csatolni kell: részletes életutat bemutató

Jelen dokumentum a Magyar Közlöny Lap- és Könyvkiadó tulajdona, további üzleti célú felhasználása tilos!

1	2	3	4
		szükséges feltételek megléte, magyar állampolgárság, vagy külön jogszabály szerinti jog a szabad mozgáshoz és tartózkodáshoz, illetve bevándorlási vagy letelepedési engedély, a fenntartó költségvetési és pénzügyi rendszerében való jártasság, büntetlen előélet, vagyonnyilatkozat-tételi eljárás lefolytatása. Előny: idegennyelv-ismeret, szakmai (agrár), társadalmi és egyéb szervezetben való aktív részvétel, szakmérnöki v., igazolt, (legalább tanfolyam) alapfokú számítógépes ismeret.	szakmai ön., az eddigi munkahelyek, munkakörök feltüntetésével, a szakmai munka részletes ismertetésével, az egyetemi és egyéb végzettséget igazoló om., vpr. a szakmai helyzetelemzésre épülő fejlesztési elképzeléssel, b., orvosi igazolás, amellyel a pályázó a magasabb vezetői beosztás ellátására alkalmas egészségügyi állapotát igazolja, nyilatkozat, amelyben a pályázó vállalja, hogy igazgatói megbízása esetén a vagyonnyilatkozat-étételi eljárást lefolytatja, adatvédelmi nyilatkozat. A pályázatot postai úton kell benyújtani. A borítékon fel kell tüntetni a pályázati adatbázisban szereplő azonosító számot: 1., valamint a munkakör megnevezését: igazgató. Pc.: VM Kelet-Magyarországi Agrár-szakképző Központ, Mg. Szakképző Iskola és Kollégium, Jánoshalma f.: www.kormany.hu www.fvmaszk.hu
Jánossomorja Város Önkormányzata 9241 Jánossomorja, Szabadság u. 39. Tel.: (96) 565-240 Fax: (96) 226-145	Alapfokú Művészeti Iskola 9241 Jánossomorja, Óvári út 1. Igazgató	Szakirányú felsőfokú iskolai v., legalább 5 év szgy.	ÁEI: 2011. aug. 1. A megbízás 2016. júl. 31-ig, 5 évre szól. Pbhi: 2011. máj. 15. Pehi: 2011. jún. 30. Pc.: Jánossomorja Város Önkormányzata
Kisnána Községi Önkormányzat Képviselő-testülete 3264 Kisnána, Szabadság u. 3. Tel./fax: (37) 324-005 Vécs Községi Önkormányzat Képviselő-testülete 3265 Vécs, Kossuth L. út 47.	Közös Fenntartású Szent Imre Általános Iskola és Napközi Otthonos Óvoda 3264 Kisnána, Petőfi S. u. 34. Igazgató	A Közokt.tv. 17. § (1)–(2) bekezdései és a 18. §-a szerinti szakirányú felsőfokú v. és szakképzettség, pedagógus szakvizsga, legalább 5 év szgy., nyertes pályázó esetén vagyonnyilatkozat-tételi eljárás lefolytatása.	ÁEI: 2011. aug. 1. A megbízás 2016. júl. 31-ig, 5 évre szól. Pbhi: a KSZK honlapján történő közzétételtől számított 30 nap. Pehi: a benyújtási határidő lejártát követő 2011. júniusi együttes képviselő-testületi ülésen.

Jelen dokumentum a Magyar Közlöny Lap- és Könyvkiadó tulajdona, további üzleti célú felhasználása tilos!

1	2	3	4
	Lf.: többcélú közös igazgatású nevelési-oktatási intézmény vezetése.		Juttatás: ill. Kjt. szerint, szl. nincs. A pályázathoz csatolni kell: szakmai ön., hiteles om., b., vpr. a szakmai helyzetelemzésre épülő fejlesztési elképzeléssel, korábbi munkaviszonyokról, közalkalmazotti jogviszonyról szóló igazolások, nyilatkozat arról, hogy sikeres pályázat esetén a pályázó vagyonnyilatkozat-tételi kötelezettségének eleget tesz, nyilatkozat a pályázat nyílt vagy zárt ülésen történő tárgyalásáról, adatvédelmi nyilatkozat. A pályázatot 2 példányban, nyomtatott formában, az intézmény nevének feltüntetésével, „Intézményvezetői pályázat” megjelöléssel kell benyújtani. Pc.: Dr. Nagy Tibor János körjegyző 3264 Kisnána, Szabadság u. 3. f.: tel.: (37) 324-005/102, 103-as mellék
Kökönyösi Közoktatási Intézményfenntartó Társulási Tanács 7300 Komló, Városház tér 3. Tel.: (72) 584-015 Fax: (72) /584-000	Kökönyösi Oktatási Központ Óvodája, Általános Iskolája, Gimnáziuma, Szakközépiskolája, Szakiskolája, Speciális Szakiskolája, Kollégiuma, Alapfokú Művészetoktatási Intézmény, Egységes Pedagógiai Szakszolgálata Igazgató (Többcélú, közös igazgatású közoktatási intézmény.)	A Közokt.tv. 18. §-ában előírt v., szakképzettség és szgy. [figyelemmel az ott hivatkozott 17. § (1)–(2) bekezdésében felsorolt meghatározott felsőfokú iskolai végzettségre és szakképzettségre], valamint a (7) bekezdésben foglaltak.	ÁEI: 2011. szept. 1. A megbízás 2016. aug. 15-ig szól. Pbhi: a KSZK honlapján történő közzétételtől számított 30 nap. A pályázat elbírálásának módja, rendje: a Társulási Tanács a Korm. rendelet 5. § (10) bekezdése értelmében történő véleményezési határidő lejártát követő ülésén bírálja el a pályázatokat. Juttatás: ill. Kjt. szerint, valamint Korm. rendelet alapján. A pályázathoz csatolni kell: szakmai ön., vpr. a szakmai helyzetelemzésre épülő fejlesztési elképzeléssel, iskolai és szakmai végzettséget igazoló om., b.,

Jelen dokumentum a Magyar Közlöny Lap- és Könyvkiadó tulajdona, további üzleti célú felhasználása tilos!

1	2	3	4
			adatvédelmi nyilatkozat. A pályázatot 1 példányban, zárt borítékban, „Pályázat a Kökönyösi Oktatási Központ főigazgatói állásának betöltésére” megjelöléssel kell benyújtani. Pc.: Polgármesteri Hivatal Horváth Zoltán elnök f.: Laho Andrea az Intézmény-felügyeleti iroda vezetője
Körmend Város Önkormányzatának Képviselő-testülete 9900 Körmend, Szabadság tér 7. Tel.: (94) 592-900	Kölcsey Utcai Általános Iskola és Alapfokú Művészetoktatási Intézmény 9900 Körmend, Kölcsey u. 12. Igazgató		ÁEI: 2011. aug. 1. Pehi: 2011. jún. 30. A pályázathoz csatolni kell: om., b., ön., vpr. 5 évre. Pc.: Bebes István polgármester f.: Polgármesteri Hivatal Tel.: (94) 410-623
Pogányvölgyi Többcélú Kistérségi Társulás 8693 Lengyeltóti, Zrínyi M. u. 2.	Fodor András Általános Iskola és Óvoda 8693 Lengyeltóti, Csokonai u. 15. Igazgató (teljes munkaidő) Lf.: főigazgatói feladatok ellátása.	Egyetemi szintű pedagógus v. és szakképzettség, pedagógus szakvizsga keretében szerzett intézményvezetői szakképzettség, legalább 5 év pedagógus munkakörben szerzett szgy. Előny: közoktatás-vezetői szakvizsga, legalább 1–3 év vgy.	ÁEI: 2011. aug. 1. A megbízás 5 évre szól. Határozatlan idejű közalkalmazotti jogviszony. Pbhi: 2011. máj. 3. Pehi: 2011. jún. 3. A pályázat elbírálásának módja, rendje: a pályázat elbírálásának határideje a véleményezési határidő leteltét követő első társulási ülés. Juttatás: ill. Kjt. szerint. A pályázathoz csatolni kell: iskolai végzettséget igazoló és szakvizsgát tanúsító om., szakmai ön., b. vpr. a szakmai helyzetelemzésre épülő fejlesztési elképzeléssel, nyilatkozat a pályázat nyílt vagy zárt ülésen történő tárgyalásáról, adatvédelmi nyilatkozat. A pályázatot személyesen vagy postai úton kell benyújtani. A borítékon fel kell tüntetni a pályázati adatbázisban szereplő azonosító számot: 2590/2011., valamint a munkakör megnevezését: intézményvezető

Jelen dokumentum a Magyar Közlöny Lap- és Könyvkiadó tulajdona, további üzleti célú felhasználása tilos!

1	2	3	4
			Pc., f.: Zsombok Lajos elnök Tel.: (85) 330-873
Mátészalka Város Önkormányzata 4700 Mátészalka, Hősök tere 9. Tel.: (44) 501-364 Fax: (44) 501-367	Móricz Zsigmond Tehetségfejlesztő és Általános Iskola 4700 Mátészalka, Móricz Zs. u. 96–98. Igazgató, pedagógus munkakörben Lf.: az intézmény vezetéséhez, irányításához kapcsolódó tevékenységek ellátása során gyakorolja a jogszabályokban és az intézmény SzMSz-ében számára biztosított jogköröket.	Pedagógus munkakör betöltéséhez szükséges felsőfokú iskolai v. és szakképzettség, pedagógus szakvizsga, 5 év pedagógus munkakörben szerzett szgy.	ÁEI: 2011. júl. 16. A megbízás 2016. júl. 15-ig, 5 évre szól. Pbhi: a KSZK honlapján történő közzétételtől számított 30 nap. Pehi: a véleményezési határidő lejártát követő első képviselő-testületi ülés. Juttatás: ill., vp. Kjt. szerint. A pályázathoz csatolni kell: vpr. a szakmai helyzetelemzésre épülő fejlesztési elképzeléssel, szakmai ön., végzettséget, képzettséget tanúsító eredeti oklevél, vagy annak hiteles másolata, b., vagyonnyilatkozat-tételi kötelezettség teljesítésére vonatkozó szándéknyilatkozat, a pályázó nyilatkozata arra vonatkozóan, hogy vele szemben az 1992. évi XXXIII. tv. 41. § (2) bekezdése szerint összeférhetetlenség nem áll fenn, adatvédelmi nyilatkozat. A pályázatot írásban, zárt borítékban kell benyújtani. Pc.: Szabó István polgármester
Pécsi Tudományegyetem 7622 Pécs, Vasvári Pál u. 4. Tel.: (72) 501-507 Fax: (72) 501-508	Pécsi Tudományegyetem Szociális és Egészségügyi Szakképző Iskola 7632 Pécs, Berek u. 15. Igazgató	Egyetemi szintű tanári v. és szakképzettség, pedagógus szakvizsga, vagy vele egyenértékű oklevél, legalább 5 év pedagógus munkakörben szerzett szgy., egészségügyi és/vagy szociális felsőfokú v., legalább 5 év vgy., magyar állampolgárság, büntetlen előélet. Előny: közoktatás-vezetői szakvizsga, közoktatási intézményben szerzett jártasság, felnőttoktatási, felnőttképzési gyakorlat,	ÁEI: a pályázat elbírálása után azonnal. A megbízás 5 évre szól. Pbhi: a KSZK honlapján feltüntetett időpont. Pehi: beadástól számított 60 nap. A pályázathoz csatolni kell: pályázati kérelem, részletes szakmai ön., iskolai végzettséget igazoló om., b., vpr. a szakmai helyzetelemzésre épülő fejlesztési elképzeléssel, összeférhetetlenségi nyilatkozat, vagyonnyilatkozat, adatvédelmi nyilatkozat. A pályázatot 2 példányban kell benyújtani.

Jelen dokumentum a Magyar Közlöny Lap- és Könyvkiadó tulajdona, további üzleti célú felhasználása tilos!

1	2	3	4
		IKT professzionális szintű alkalmazása, pályázatírásban való jártasság, projektismeret, tapasztalat a szakmai továbbképzési programok fejlesztésében és megvalósításában, német nyelvismeret, MS Office felhasználói szintű ismerete, „B” kategóriás jogosítvány, saját autó, autóvezetési gyakorlat.	Pc.: Pécsi Tudományegyetem Egészségtudományi Kar Dr. Betlehem József egyetemi docens, dékán 7621 Pécs, Vörösmarty u. 4.
Szentpéterszeg Községi Önkormányzat Képviselő-testülete 4121 Szentpéterszeg, Kossuth u. 45. Tel./fax: (54) 416-914, (54) 416-913	Általános Iskola, Óvoda, Bölcsőde és Alapfokú Művészetoktatási Intézmény 4121 Szentpéterszeg, Kossuth u. 36. Igazgató Lf.: az intézménnyel kapcsolatos magasabb vezetői feladatok ellátása a Gáborján-Szentpéterszeg Közoktatási Társulásban részben önállóan működő Általános Iskola, Óvoda, Bölcsőde és Alapfokú Művészetoktatási Intézményében és tagintézményében.	A Közokt.tv. 17. § (1) bekezdés a)–b) pontja szerinti és 18. §-a szerinti felsőfokú v. és szakképzettség, pedagógus szakvizsga, legalább 5 év pedagógus munkakörben szerzett szgy., pedagógus szakvizsga keretében szerzett intézményvezetői szakképzettség, az egyes vagyonnyilatkozat-tételi kötelezettségekről szóló 2007. évi CLII. tv. értelmében a kinevezés előtt vagyonnyilatkozat-tételi eljárás lefolytatása.	ÁEI: 2011. aug. 1. A megbízás 2016. júl. 31-ig szól. Pbhi: 2011. máj. 21. A pályázat elbírálásának módja, rendje: a pályázatokat elbírálás előtt szakértő véleményezi. Juttatás: ill. Kjt. szerint. A pályázathoz csatolni kell: részletes szakmai ön., vpr. a szakmai helyzetelemzésre épülő fejlesztési elképzelésel, iskolai végzettséget, szakképzettséget igazoló okirat, vagy azok hiteles másolata, b., nyilatkozatot arról, hogy a vezetői megbízásával a módosított Kjt. 41. §-a szerinti összeférhetetlenség nem áll fenn, adatvédelmi nyilatkozat. A pályázatot 3 példányban kell benyújtani, mely valamennyi, a kiírásban szereplő tartalmi elemet tartalmazza. A képviselő-testület a pályázat eredménytelenné nyilvánításának jogát fenntartja. Pc., f.: Dr. Juhász Marica körjegyző Tel.: (54) 416-912
Szil Község Önkormányzata 9326 Szil, Hunyadi tér 3.	Szent István Körzeti Általános Iskola és Alapfokú Művészetoktatási Intézmény	Főiskolai szintű v., pedagógus szakvizsga, közoktatás-vezetői szakképzettség,	ÁEI: 2011. aug. 1. A megbízás 2016. júl. 31-ig, 5 évre szól.

Jelen dokumentum a Magyar Közlöny Lap- és Könyvkiadó tulajdona, további üzleti célú felhasználása tilos!

1	2	3	4
Tel.: (96) 275-191 Fax: (96) 275-280	9326 Szil, Dózsa u. 1. Igazgató, pedagógus munkakörben (teljes munkaidő) Lf.: igazgatói feladatok ellátása, jogszabályoknak és belső szabályzatoknak megfelelően.	szgy. a Közokt.tv. 18. § 1.c. pontja alapján, legalább 3–5 év pedagógus munkakörben szerzett szgy., B kategóriás jogosítvány, vagyonnyilatkozat-tételi eljárás lefolytatása, magyar állampolgárság, büntetlen előélet.	Határozatlan idejű közalkalmazotti jogviszony. Pbhi: a KSZK honlapján meghatározottak szerint. Pehi: 2011. jún. 30. Juttatás: ill. Kjt. szerint. A pályázathoz csatolni kell: szakmai ön., b., vpr. a szakmai helyzetelemzésre épülő fejlesztési elképzeléssel, végzettséget igazoló om., adatvédelmi nyilatkozat. A pályázatot 2 példányban (1 eredeti, 1 másolati), személyesen vagy postai úton kell benyújtani. A borítékon fel kell tüntetni a pályázati adatbázisban szereplő azonosító számot: 636/2011., valamint a munkakör megnevezését: általános iskola igazgató. Pc.: Lengyel Lajos polgármester f.: Papp László körjegyző
Szokolya Község Önkormányzata 2624 Szokolya, Fő u. 83. Tel.: (27) 581-130 Fax: (27) 581-131	Cseh Péter Általános Iskola 2426 Szokolya, Lévai u. 5. Igazgató Lf.: az intézmény szakszerű és törvényes működtetése, a nevelő-oktató munka megszervezése, irányítása, értékelése, ellenőrzése, a nevelőtestületi döntések előkészítése, végrehajtásuk szakszerű megszervezése, ellenőrzése. Az intézményi ünnepségek, sport és művészeti oktatás megszervezése, lebonyolítása. A szülői munkaközösséggel, körjegyzőséggel, polgármesterrel való kapcsolattartás.	Felsőfokú képesítés, legalább 5 év szgy., pedagógus szakvizsga, büntetlen előélet. Előny: közoktatás-vezetői szakvizsga.	ÁEI: 2011. júl. 1. A megbízás 2016. jún. 30-ig szól. Határozott idejű, 2011. júl. 1.–2016. jún. 30-ig tartó közalkalmazotti jogviszony. Pbhi: 2011. ápr. 30. Pehi: 2011. jún. 21. Juttatás: ill. Kjt. szerint. A pályázathoz csatolni kell: részletes szakmai ön., vpr. a szakmai helyzetelemzésre épülő fejlesztési elképzeléssel, iskolai végzettséget, szakképzettséget tanúsító hiteles om., b., adatvédelmi nyilatkozat. A pályázatot személyesen vagy postai úton kell benyújtani. A borítékon fel kell tüntetni a pályázati adatbázisban szereplő azonosító számot: 392/2011., valamint a munkakör megnevezését: iskolaigazgató.

Jelen dokumentum a Magyar Közlöny Lap- és Könyvkiadó tulajdona, további üzleti célú felhasználása tilos!

1	2	3	4
			Pc., f.: Gyurcsik Mihály polgármester www.szokolya.hu
Tószeg Község Önkormányzata 5091 Tószeg, Rákóczi út 37. Tel.: (56) 586-070 Fax: (56) 586-073	Általános Iskola és Óvoda 5091 Tószeg, Rákóczi út 30. Igazgató (teljes munkaidő) Lf.: a közös igazgatású általános iskolai és óvodai intézmény intézményvezetői feladatainak teljes körű ellátása, a pedagógiai feladatok ellátása a jogszabályoknak és a belső szabályzatoknak megfelelően.	Felsőfokú képesítés, pedagógus szakvizsga, legalább 5 év pedagógus munkakörben szerzett szgy., büntetlen előélet, vagyonnyilatkozat-tételi eljárás lefolytatása.	ÁEI: 2011. aug. 16. A megbízás 2016. aug. 15-ig szól. Határozatlan idejű közalkalmazotti jogviszony. Pbhi: 2011. máj. 5. Pehi: 2011. jún. 30. A pályázat elbírálásának módja, rendje: a pályázatokat Tószeg Község Önkormányzatának képviselő-testülete bírálja el. Juttatás: ill. Kjt. szerint. A pályázathoz csatolni kell: A pályázatot postai úton kell benyújtani. A borítékon fel kell tüntetni a pályázati adatbázisban szereplő azonosító számot: 958/2011., valamint a munkakör megnevezését: Általános Iskola és Óvoda igazgató. A munkakörrel kapcsolatos munkáltatói jogokat Tószeg Község Önkormányzatának képviselő-testülete gyakorolja. Az egyéb munkáltatói jogok gyakorlója a polgármester. A képviselő-testület a pályázat eredménytelenné nyilvánításának jogát fenntartja. Pc.: Tószeg Község Önkormányzata f.: dr. Gyuricza Miklós polgármester Tel.: (56) 586-071
Vasmegyer Község Önkormányzata 4502 Vasmegyer, Kossuth u. 66. Tel.: (42) 358-289 Fax: (42) 358-298	Megyer Vezér Általános Iskola, Napközi Otthonos Óvoda és Könyvtár 4502 Vasmegyer, Kossuth út 141. Igazgató	Az intézményben pedagógus munkakör betöltéséhez szükséges felsőfokú iskolai v. és szakképzettség, pedagógus szakvizsga, másodszor és további alkalommal történő megbízás esetén pedagógus	ÁEI: 2011. aug. 1. A megbízás 2016. júl. 31-ig szól. Pbhi: 2011. máj. 10. Pehi: 2011. jún. 30. Juttatás: ill. Kjt. szerint. A pályázathoz csatolni kell: szakmai ön., vpr., végzettséget igazoló om., b.,

Jelen dokumentum a Magyar Közlöny Lap- és Könyvkiadó tulajdona, további üzleti célú felhasználása tilos!

1	2	3	4
		szakvizsga keretében szerzett intézményvezetői szakképzettség, legalább 5 év pedagógus munkakörben szerzett szgy., az intézményben pedagógus munkakörben fennálló, határozatlan időre szóló alkalmazás, illetve a megbízással egyidejűleg pedagógus munkakörbe történő határozatlan időre szóló alkalmazás, büntetlen előélet. Előny: vgy.	nyilatkozat a pályázat nyílt vagy zárt ülésen történő tárgyalásáról, adatvédelmi nyilatkozat. Pc., f.: Vass Imre polgármester

Egyéb vezető

A pályázatot meghirdető szerv	Meghirdetett munkahely	Képesítési és egyéb feltételek	Juttatások (Ft), illetmény, pótlék, egyéb
1	2	3	4
Nemzeti Erőforrás Minisztérium 1051 Budapest, Arany János u. 6–8.	Budapesti Javítóintézet 1032 Budapest, Szőlő u. 60. Igazgató (teljes munkaidő) Lf.: az intézmény tevékenységének tervezése, szervezése, irányítása és ellenőrzése. A Budapesti Javítóintézet igazgatója felett a munkáltatói jogokat a nemzeti erőforrás miniszter gyakorolja.	Főiskola, a javítóintézetek rendtartásáról szóló 30/1997. (X. 11.) NM rendelet 2. számú melléklet intézményvezető, intézményvezető helyettes beosztásnál meghatározott képesítési előírások valamelyikének megléte, legalább 5 év felsőfokú végzettséget vagy felsőfokú szakmai képesítést igénylő, a gyermekvédelem, a büntetés-végrehajtás, a szociális ellátás, illetve a közoktatás területén betöltött munkakörben szerzett szgy., legalább 5 éves vgy., szociális szakvizsga, magyar állampolgárság, vagy külön jogszabály szerint a szabad mozgás és tartózkodás jogával rendelkező, illetve bevándorolt vagy letelepedett státusz, büntetlen előélet. Igazgatói munkakörre	ÁEI: a pályázatok elbírálását követően azonnal. A megbízás 5 évre szól. Határozatlan idejű közalkalmazotti jogviszony. Pbhi: 2011. máj. 31. Pehi: 2011. jún. 15. A pályázat elbírálásának módja, rendje: a Kjt. 20/B. §-ában, továbbá a Kjt.-nek a szociális, valamint a gyermekjóléti és gyermekvédelmi ágazatban történő végrehajtásáról szóló 257/2000. (XII. 26.) Korm. rendelet 1/A. §-ban foglaltaknak megfelelően. Juttatás: ill. Kjt. szerint, és a Kjt.-nek a szociális, valamint gyermekjóléti és gyermekvédelmi ágazatban történő végrehajtásáról szóló 257/2000. (XII. 26.) Korm. rendelet rendelkezései az irányadók.

Jelen dokumentum a Magyar Közlöny Lap- és Könyvkiadó tulajdona, további üzleti célú felhasználása tilos!

1	2	3	4
		megbízást az kaphat, aki jelenleg a Budapesti Javítóintézettel közalkalmazotti jogviszonyban áll, vagy a vezetői megbízással egyidejűleg közalkalmazotti jogviszonyba kinevezhető. Előny: gyermekvédelmi intézmény vezetésében szerzett gyakorlat, szociális szakvizsga gyermekvédelmi szakellátás területén.	A pályázathoz csatolni kell: a pályázó személyi adatait is tartalmazó, a szakmai életutat részletesen bemutató, szakmai ön., a javítóintézet vezetésére, fejlesztésére vonatkozó program, büntetlen előéletet tanúsító b., végzettséget, képzettséget igazoló om., a pályázó nyilatkozata arról, hogy vagyonnyilatkozat-tételi kötelezettségét teljesíti, adatvédelmi nyilatkozat. A pályázatot postai úton kell benyújtani. A borítékon fel kell tüntetni a pályázati adatbázisban szereplő azonosító számot: 10198-0/2011-SZEM, valamint a munkakör megnevezését: Budapesti Javítóintézet igazgató. Pc.: Nemzeti Erőforrás Minisztérium Személyügyi Főosztály f.: Dudás Zoltán Tel.: (1) 795-3122 www.bpjavito.hu A KSZK honlapján történő közzététel időpontja: 2011. ápr. 29.
	Rákospalotai Javítóintézet és Speciális Gyermekotthon 1151 Budapest, Pozsony u. 36. Igazgató (teljes munkaidő) Lf.: az intézmény tevékenységének tervezése, szervezése, irányítása és ellenőrzése. A Rákospalotai Javítóintézet és Speciális Gyermekotthon igazgatója felett a munkáltatói jogokat a nemzeti erőforrás miniszter gyakorolja.	Főiskola, a javítóintézetek rendtartásáról szóló 30/1997. (X. 11.) NM rendelet 2. számú melléklet intézményvezető, intézményvezető helyettes beosztásnál meghatározott képesítési előírások, vagy a személyes gondoskodást nyújtó gyermekjóléti, gyermekvédelmi intézmények, valamint személyek szakmai feladatairól és működésük feltételeiről szóló 15/1998. (IV. 30.) NM rendelet 2. számú melléklet I. rész	ÁEI: a pályázatok elbírálását követően azonnal. A megbízás 5 évre szól. Határozatlan idejű közalkalmazotti jogviszony. Pbhi: 2011. máj. 31. Pehi: 2011. jún. 15. A pályázat elbírálásának módja, rendje: a Kjt. 20/B. §-ában, továbbá a Kjt.-nek a szociális, valamint a gyermekjóléti és gyermekvédelmi ágazatban történő végrehajtásáról szóló 257/2000. (XII. 26.) Korm. rendelet 1/A. §-ban foglaltaknak megfelelően.

Jelen dokumentum a Magyar Közlöny Lap- és Könyvkiadó tulajdona, további üzleti célú felhasználása tilos!

1	2	3	4
		II. Szakellátások cím alatt a 2/a. ponthoz tartozó képesítési előírások valamelyikének megléte, legalább 5 év felsőfokú végzettséget vagy felsőfokú szakmai képesítést igénylő, a gyermekvédelem, a büntetés-végrehajtás, a szociális ellátás, illetve a közoktatás területén betöltött munkakörben szerzett szgy., legalább 5 éves vgy., szociális szakvizsga, magyar állampolgárság, vagy külön jogszabály szerint a szabad mozgás és tartózkodás jogávalrendelkező, illetve bevándorolt vagy letelepedett státuszú személy, büntetlen előélet. Igazgatói munkakörre megbízást az kaphat, aki jelenleg a Rákospalotai Javítóintézet és Speciális Gyermekotthonnal közalkalmazotti jogviszonyban áll, vagy a vezetői megbízással egyidejűleg közalkalmazotti jogviszonyba kinevezhető. Előny: gyermekvédelmi intézmény vezetésében szerzett gyakorlat, szociális szakvizsga gyermekvédelmi szakellátás területén.	Juttatás: ill. Kjt. szerint, és a Kjt.-nek a szociális, valamint gyermekjóléti és gyermekvédelmi ágazatban történő végrehajtásáról szóló 257/2000. (XII. 26.) Korm. rendelet rendelkezései az irányadók. A pályázathoz csatolni kell: a pályázó személyi adatait is tartalmazó, a szakmai életutat részletesen bemutató, szakmai ön., a javítóintézet vezetésére, fejlesztésére vonatkozó program, büntetlen előéletet tanúsító b., végzettséget, képzettséget igazoló om., a pályázó nyilatkozata arról, hogy a pályázóval szemben a gyermekek védelméről és a gyámügyi igazgatásról szóló 1997. XXXI. törvény 15. § (8) bekezdésében meghatározott kizáró ok nem áll fenn vele szemben, a pályázó nyilatkozata arról, hogy vagyonnyilatkozat-tételi kötelezettségét teljesíti, adatvédelmi nyilatkozat. A pályázatot postai úton kell benyújtani. A borítékon fel kell tüntetni a pályázati adatbázisban szereplő azonosító számot: 8004-0/2011-SZEM, valamint a munkakör megnevezését: Rákospalotai Javítóintézet és Speciális Gyermekotthon igazgató. Pc.: Nemzeti Erőforrás Minisztérium Személyügyi Főosztály f.: Dudás Zoltán Tel.: (1) 795-3122 www.leanynevelo.hu A KSZK honlapján történő közzététel időpontja: 2011. ápr. 29.

Jelen dokumentum a Magyar Közlöny Lap- és Könyvkiadó tulajdona, további üzleti célú felhasználása tilos!

1	2	3	4
Budapest Főváros XX. Kerület, Pesterzsébet Önkormányzatának Képviselő-testülete 1201 Budapest, Kossuth L. tér 1 Tel.: (1) 283-0549 Fax: (1) 283-0061	Pesterzsébet Önkormányzata Egyesített Bölcsődéi 1201 Budapest, Vörösmarty u. 89–91. Intézményvezető, kisgyermeknevelő munkakörben (teljes munkaidő, heti 40 óra) Az intézmény jogállása, jogköre: önálló jogi személy, önállóan működő költségvetési szerv, előirányzata felett teljes jogkörrel rendelkezik, pénzügyi-gazdasági feladatait külső szerv látja el. Az intézmény tevékenységi köre: Budapest Főváros XX. kerületének bölcsődei ellátása. Lf.: a kerületben működő tagbölcsődék munkájának szakmai segítése és összehangolása, a jogszabályok, a szervezeti és működési szabályzat, a szakmai rendelkezések végrehajtása, ellenőrzése. A bölcsődék kihasználtságának folyamatos figyelemmel kísérése. A gyermekek élelmezésének és az élelmezési norma betartásának vizsgálata. A gyermekek egészségi állapotát, testi és szellemi fejlődését befolyásoló tényezők figyelemmel kísérése. Továbbképzések szervezése, irányítása. Gyakorolja az intézmény dolgozói felett a munkáltatói jogokat.	Büntetlen előélet, főiskolai v. a 15/1998. (IV. 30.) NM rendelet 2. sz. mellékletében I. rész 2/A. pontjában előírtak szerint, a gyermekvédelem, a szociális ellátás, illetve a közoktatás területén betöltött munkakörben szerzett legalább 5 év szgy., gyakorlati szintű MS Office (irodai alkalmazások), vagyonnyilatkozat-tételi eljárás lefolytatása. Előny: 5 év bölcsődei szgy.	ÁEI: 2011. júl. 1. A megbízás 2016. jún. 30-ig szól. Határozatlan idejű közalkalmazotti jogviszony. Pbhi: a KSZK honlapján történő közzétételtől számított 30 nap. Pehi: a pályázat véleményezési határidejének lejártát követő első képviselő-testületi ülés. A pályázat elbírálásának módja, rendje: a pályázatokat a kinevezési, megbízási jogkör gyakorlója által összehívott bizottság (pályázat előkészítője, vagy képviselője, szakmai érdekképviseleti szövetség, illetőleg egyesület képviselőjének vagy a szakma szerint illetékes szakmai kollégium tagja) véleményezi. A kiírt feltételeknek megfelelő pályázókat a bizottság személyesen hallgatja meg, a meghallgatásról jegyzőkönyvet készít. Juttatás: ill. Kjt. 66. §-a szerint. A pályázathoz csatolni kell: a pályázó személyes adatait, életútját és szgy-át bemutató ön., b., iskolai végzettséget, képzettséget igazoló hiteles om., legalább 5 év vgy-t igazoló dokumentum, vpr., fejlesztési elképzelés, a gyermekek védelméről és a gyámügyi igazgatásról szóló 1997. évi XXXI. törvény 15. § (8) bekezdése által előírt nyilatkozat megtétele, adatvédelmi nyilatkozat. A pályázatot zárt borítékban kell benyújtani. A pályázat kiírója a pályázat eredménytelenné nyilvánításának jogát fenntartja.

Jelen dokumentum a Magyar Közlöny Lap- és Könyvkiadó tulajdona, további üzleti célú felhasználása tilos!

1	2	3	4
	Elkészíti az egyes dolgozók munkaköri leírását. Felel az intézmény gazdálkodásáért, a költségvetés által meghatározott kereteken belül önálló tevékenységet folytat. Irányítja az intézmény ügyviteli és adminisztratív tevékenységét. Képviseli az intézményt más szervek felé. Gondoskodik a munkafegyelem, valamint a munka-, a tűz és vagyonvédelmi előírások betartásáról.		Pc.: Budapest Főváros XX. Kerület, Pesterzsébet Önkormányzatának Polgármesteri Hivatala Polgármesteri Titkárság f.: dr. Papp Gabriella Tel.: (1) 421-0670
Kővágószőlős Község Önkormányzatának Képviselő-testülete 7673 Kővágószőlős, Rákóczi út 34.	Általános Nevelési Központ 7673 Kővágószőlős, Rákóczi út 2. Igazgató	Jogszabályban meghatározott felsőfokú v., 5 év szgy., pedagógus szakvizsga, büntetlen előélet, magyar állampolgárság.	ÁEI: 2011. aug. 1. A megbízás 2016. júl. 30-ig, 5 évre szól. Pbhi: 2011. máj. 31. Pehi: a véleményezési határidő lejártát követő első testületi ülés. Juttatás: ill. Kjt. szerint, illetve fenntartói döntés alapján. A pályázathoz csatolni kell: szakmai ön., vpr. a szakmai helyzetelemzésre épülő fejlesztési elképzeléssel, végzettséget, képzettséget, szgy-t igazoló dokumentum, adatvédelmi nyilatkozat.
Marcali Óvoda, Általános Iskola és Alapfokú Művészetoktatási Intézmény 8700 Marcali, Széchenyi u. 60. Tel.: (85) 510-561 Fax: (85) 510-970	Marcali Óvoda, Általános Iskola és Alapfokú Művészetoktatási Intézmény, Marcali Városi Zeneiskola 8700 Marcali, Petőfi S. u. 14. Intézményegység-vezető (teljes munkaidő) Lf.: az intézményegység-vezetői feladatok ellátása, szakmai irányítása és képviselet a vonatkozó jogszabályok, belső határozatok, valamint a fenntartó és a főigazgató rendelkezései szerint.	Zenei szakirányú főiskolai szintű tanári v. és szakképzettség, legalább 5 év pedagógus munkakörben szerzett szgy., közoktatás-vezetői szakvizsga, vagyonnyilatkozat-tételi eljárás lefolytatása, büntetlen előélet.	ÁEI: 2011. aug. 1. A megbízás 2016. júl. 31-ig szól. Határozatlan idejű közalkalmazotti jogviszony. Pbhi: a KSZK honlapján történő közzétételtől számított 30 nap. Pehi: 2011. jún. 15. Juttatás: ill. Kjt. szerint. A pályázathoz csatolni kell: végzettséget igazoló dokumentum, vagy hiteles másolata, szakmai ön., a Marcali Óvoda, Általános Iskola és

Jelen dokumentum a Magyar Közlöny Lap- és Könyvkiadó tulajdona, további üzleti célú felhasználása tilos!

1	2	3	4
	Tevékenységi körébe tartozik az intézményegység – ide értve a balatonkeresztúri telephelyet is – valamennyi feladat vezetői szintű irányítása.		Alapfokú Művészetoktatási Intézmény, illetve a Marcali Városi Zeneiskola pedagógiai programjához illeszkedő, szakmai helyzetelemzésre épülő vpr., mely tartalmazza az intézményegységre vonatkozó fejlesztési elképzeléseket, az intézménnyel közalkalmazotti jogviszonyban nem álló pályázó esetén b., adatvédelmi nyilatkozat. A pályázatot személyesen, vagy postai úton kell benyújtani. A borítékon fel kell tüntetni a pályázati adatbázisban szereplő azonosító számot: 1/2011., valamint a munkakör megnevezését: intézményegység-igazgató. Pc.: Noszlopy Gáspár Általános és Alapfokú Művészetoktatási Iskola, a Marcali Óvoda, Általános Iskola és Alapfokú Művészetoktatási Intézmény székhelyintézménye 8700 Marcali, Széchenyi u. 60. f.: Kiss Lajos helyettes főigazgató Tel.: (85) 510-561
Szentes Város Önkormányzat Képviselő-testülete 6600 Szentes, Kossuth tér 6.	Egységes Pedagógiai Szakszolgálat 6600 Szentes, Jövendő u. 6. Intézményvezető Lf.: felelős az intézmény szakszerű és törvényes működéséért, a takarékos gazdálkodásért, a munkáltatói jogok gyakorlásáért, és dönt az intézmény működésével kapcsolatban minden olyan ügyben, amelyet jogszabály vagy kollektív szerződés	Büntetlen előélet, magyar állampolgárság, cselekvőképesség, pedagógiai szakszolgálat intézményében pedagógus munkakör betöltéséhez szükséges felsőfokú iskolai v. és szakképzettség (4/2010. (I. 19.) OKM rendelet 2–3. § vonatkozó bekezdései szerint), pedagógus szakvizsga, pszichológus végzettség esetén klinikai, neuropszichológiai, pedagógiai vagy tanácsadói vizsga,	ÁEI: 2011. júl. 2. A megbízás 2016. júl. 1-jéig szól. Pbhi: a KSZK honlapján történő közzétételtől számított 30 nap, azaz 2011. máj. 8. Pehi: 2011. jún. 24. Juttatás: ill. Kjt. szerint. A pályázathoz csatolni kell: szakmai ön., vpr. a szakmai helyzetelemzésre épülő fejlesztési elképzeléssel, külső pályázó esetén b., om., nyilatkozat a pályázat nyílt vagy zárt ülésen történő tárgyalásáról, adatvédelmi

Jelen dokumentum a Magyar Közlöny Lap- és Könyvkiadó tulajdona, további üzleti célú felhasználása tilos!

1	2	3	4
	(közalkalmazotti szabályzat) nem utal más hatáskörébe. Az intézményvezető felelős térségi szinten a nevelési tanácsadás, a logopédiai ellátás, utazó szakemberhálózat működtetéséért, iskolai-óvodai pszichológiai szolgáltatás, továbbtanulási, pályaválasztási tanácsadás, gyógytestnevelés megszervezéséért, a személyi, tárgyi és anyagi feltételek biztosításáért, irányításáért.	legalább 5 év pedagógus munkakörben szerzett szgy., vagyonnyilatkozat-tételi eljárás lefolytatása. Előny: vgy.	nyilatkozat. A pályázatot írásban kell benyújtani. Pc.: Szirbik Imre polgármester f.: Szentes Város Önkormányzata Polgármesteri Hivatal Művelődési Iroda (214-es szoba) Tel.: (63) 510-368
Bánhidai Szlovák Általános Művelődési Központ 2800 Tatabánya, Jókai u. 62.	Bánhidai Szlovák ÁMK Puskin Művelődési Háza 2800 Tatabánya, Kossuth L. u. Intézményegység-vezető	Az intézményegység vezetéséhez megfelelő v. a Közokt. tv. 33. §-ának (6) bekezdésében és (13) bekezdésében foglaltaknak megfelelően, a Kjt. végrehajtásáról a művészeti, közművelődési, közgyűjteményi területen foglalkoztatottakra a 150/1992. (XI. 20.) Korm. rendelet 6/A. §-a ad eligazítást, 1/2000. (I. 4.) NKÖM rendelet, legalább 5 év szgy., büntetlen előélet, felhasználói szintű számítógépes ismeretek. Előny: szlovák nyelvtudás.	ÁEI: 2011. júl. 1. A megbízás 2016. jún. 30-ig, 5 évre szól. Pbhi: a hivatalos közlönybeli megjelenéstől számított 30. nap. Pehi: a beadási határidőt követő 30. nap utáni első igazgatótanácsi értekezlet. Juttatás: ill., vp. Kjt. szerint. A pályázathoz csatolni kell: iskolai végzettséget tanúsító om., b., szakmai ön., vpr., fejlesztési elképzelések, vagyonnyilatkozat-tételi kötelezettséget vállaló nyilatkozat, adatvédelmi nyilatkozat. A pályázatot 3 nyomtatott példányban és 1 elektronikus példányban (CD vagy Floppy) kell benyújtani. Pc.: Bánhidai Szlovák Általános Művelődési Központ igazgatója
Zsombó Község Önkormányzat Képviselő-testülete 6792 Zsombó, Alkotmány u. 3. Tel.: (62) 595-555 Fax: (62) 595-556	Bóbita Bölcsőde Intézményvezető	Kjt. szerint, a személyes gondoskodást nyújtó gyermekjóléti, gyermekvédelmi intézmények, valamint személyek szakmai feladatairól és működésük feltételeiről szóló 15/1998. (IV. 30.) NM rendelet 2. számú mellékletének	ÁEI: 2011. júl. 1. A megbízás 2016. jún. 30-ig szól. Pbhi: 2011. máj. 15. (beérkezés időpontja).

Jelen dokumentum a Magyar Közlöny Lap- és Könyvkiadó tulajdona, további üzleti célú felhasználása tilos!

1	2	3	4
		2/B. pontjában előírt képesítés: intézetvezető, szakoktató, védőnő, felsőfokú szociális alapvégzettség, pedagógus és csecsemő- és kisgyermek-nevelő (BA), bölcsődei szakgondozó (OKJ), csecsemő- és kisgyermek-gondozó (OKJ), csecsemő- és kisgyermek-nevelő-gondozó (OKJ), csecsemő- és gyermek-gondozói (OKJ), vagy kisgyermekgondozó, -nevelői (OKJ) v., legalább 5 év felsőfokú végzettséget vagy felsőfokú szakmai képesítést igénylő, a gyermekvédelem, a szociális ellátás, illetve a közoktatás területén végzett munkakörben szerzett szgy., B kategóriás jogosítvány, felhasználói szintű számítástechnikai ismeret, büntetlen előélet.	Pehi: 2011. júniusi képviselő-testületi ülés. Juttatás: ill. Kjt. szerint. A pályázathoz csatolni kell: fényképes, részletes szakmai ön., vpr. a szakmai helyzetelemzésre épülő fejlesztési elképzeléssel, iskolai végzettséget tanúsító om., b., a pályázó nyilatkozata arról, hogy a gyermekek védelméről és a gyámügyi igazgatásról szóló 1997. évi XXXI. tv. 15. §-ának (8) bekezdésében meghatározott kizáró ok vele szemben nem áll fenn, nyilatkozat a pályázat nyílt vagy zárt ülésen történő tárgyalásáról, adatvédelmi nyilatkozat. A pályázatot 1 példányban, zárt borítékban, személyesen vagy postai úton kell benyújtani. Pc., f.: Gyuris Zsolt polgármester Tel.: (62) 595-550 személyesen vagy telefonon.

Pályázati felhívás pedagógus álláshelyek betöltésére[1]

A pályázatok benyújtásával és közzétételével (így különösen a benyújtási határidőkkel, a pályázatokhoz kötelezően előírt feltételekkel és benyújtandó mellékletekkel) kapcsolatos rendelkezéseket a közalkalmazottak jogállásáról szóló 1992. évi XXXIII. törvény, az e törvény végrehajtásáról szóló 138/1992. (X. 8.) Korm. rendelet, a nevelési-oktatási intézmények működéséről szóló 11/1994. (VI. 8.) MKM rendelet, valamint a közlemények szövegében feltüntetett egyéb jogszabályok tartalmazzák.

Rövidítések:

ÁEI: állás elfoglalásának ideje
Pbhi: pályázat benyújtásának határideje
Pehi: pályázat elbírálásának határideje
Pc: pályázat címzése
ill: illetmény
p: pótlék
tp: területi pótlék
szl: szolgálati lakás

[1] Felhívjuk tisztelt hirdetőink figyelmét, hogy azokat a nevelési-oktatási intézményekbe kiírt álláshirdetéseket, melyek az Oktatási és Kulturális Közlöny tematikus közzétételi rendje alapján egyik munkakörtípusba sem sorolhatóak be, csak a sürgősséggel történő közlésre vonatkozó díj felszámítása mellett áll módunkban megjelentetni.

Jelen dokumentum a Magyar Közlöny Lap- és Könyvkiadó tulajdona, további üzleti célú felhasználása tilos!

szgy: szakmai gyakorlat
v: végzettség
étkh: étkezési hozzájárulás
om: oklevélmásolat (amennyiben a pályázat kiírója mást nem határoz meg, akkor egyszerű másolat)
b: erkölcsi bizonyítvány (amennyiben a pályázat kiírója mást nem határoz meg, akkor három hónapnál nem régebbi)
f: felvilágosítás
ön: önéletrajz
adatvédelmi nyilatkozat: hozzájárulás a pályázati anyagban foglalt személyes adatok a pályázati eljárással összefüggő kezeléséhez, illetve betekintésre jogosultak általi megismeréséhez
KSZK: Kormányzati Személyügyi Szolgáltató és Közigazgatási Képzési Központ
Közokt.tv.: a közoktatásról szóló 1993. évi LXXIX. törvény
Kjt.: a közalkalmazottak jogállásáról szóló 1992. évi XXXIII. törvény
Korm. rendelet: a közalkalmazottak jogállásáról szóló 1992. évi XXXIII. törvény végrehajtásáról szóló 138/1992. (X. 8.) Korm. rendelet
MKM rendelet: a nevelési-oktatási intézmények működéséről szóló 11/1994. (VI. 8.) MKM rendelet
Lf: a munkakörbe tartozó, illetve a vezetői megbízással járó lényeges feladatok

Tanító, tanár

A pályázatot meghirdető szerv	Meghirdetett munkahely	Képesítési és egyéb feltételek	Juttatások (Ft), illetmény, pótlék, egyéb
1	2	3	4
Pogány Frigyes Két Tanítási Nyelvű Építészeti, Informatikai Szakközépiskola és Gimnázium 1183 Budapest, Thököly u. 11. Tel.: (1) 290-7110 Fax: (1) 290-8222	Fizika–bármely szakos tanár (teljes állás, határozott időre, helyettesítés) Német anyanyelvű tanár (óraadó)	Egyetemi v. Egyetemi v. (német nyelvterületen állampolgársággal rendelkező, vagy német nyelvterületen diplomázott)	A megbízás a 2011/2012. tanévre szól. ÁEI: azonnal.
Veres Pálné Általános Iskola 2688 Vanyarc, Hunyadi u. 1. Tel.: (32) 484-063	Matematika–fizika szakos tanár vagy matematika–informatika szakos tanár	Főiskolai v.	ÁEI: 2011. aug. 15. Juttatás: ill. Kjt. szerint, szl., étkh.
Csány László Közgazdasági Szakközépiskola 8900 Zalaegerszeg, Jókai u. 6. Tel.: (92) 511-800 Fax: (92) 316-684	Gyógytestnevelés és testnevelés szakos tanár Közgazdász tanár Magyar nyelv és irodalom szakos tanár	A Közokt.tv.-ben előírt, a szakiránynak megfelelő pedagógus v. és szakképesítés.	ÁEI: 2011. aug. 22. Pbhi: 2011. máj. 4. A pályázathoz csatolni kell: szakmai ön., om., b.

Jelen dokumentum a Magyar Közlöny Lap- és Könyvkiadó tulajdona, további üzleti célú felhasználása tilos!

Pályázati felhívás kulturális intézmény vezetői álláshelyének betöltésére[1]

A pályázatok benyújtásával és közzétételével – így különösen a benyújtási határidőkkel, a pályázatokhoz kötelezően előírt feltételekkel és a benyújtandó mellékletekkel – kapcsolatos rendelkezéseket a közalkalmazottak jogállásáról szóló 1992. évi XXXIII. törvény és az e törvény végrehajtásáról szóló 150/1992. (XI. 20.) Korm. rendelet tartalmazza.

Rövidítések:

ÁEI: állás elfoglalásának ideje
Pbhi: pályázat benyújtásának határideje
Pehi: pályázat elbírálásának határideje
ill: illetmény
p: pótlék
vp: vezetői pótlék
étkh: étkezési hozzájárulás
szl: szolgálati lakás
v: végzettség
szgy: szakmai gyakorlat
vgy: vezetői gyakorlat
b: erkölcsi bizonyítvány (amennyiben a pályázat kiírója mást nem határoz meg, akkor három hónapnál nem régebbi)
om: oklevélmásolat (amennyiben a pályázat kiírója mást nem határoz meg, akkor egyszerű másolat)
ön: önéletrajz
vpr: vezetési program
adatvédelmi nyilatkozat: hozzájárulás a pályázati anyagban foglalt személyes adatok a pályázati eljárással összefüggő kezeléséhez, illetve betekintésre jogosultak általi megismeréséhez
Pc: pályázat címzése
f: felvilágosítás
KSZK: Kormányzati Személyügyi Szolgáltató és Közigazgatási Képzési Központ
Lf: a munkakörbe tartozó, illetve a vezetői megbízással járó lényeges feladatok

A pályázatot meghirdető szerv	Meghirdetett munkahely	Képesítési és egyéb feltételek	Juttatások (Ft), illetmény, pótlék, egyéb
1	2	3	4
Budaörs Német Nemzetiségi Önkormányzata 2040 Budaörs, Budapesti u. 45. Tel./fax: (23) 440-217	Bleyer Jakab Helytörténeti Gyűjtemény Jakob Bleyer Heimatmuseum 2040 Budaörs, Budapesti u. 47/1. Igazgató Az intézmény típusa: közérdekű muzeális gyűjtemény. Gyűjtőköre: történet, néprajz.	A Kjt. végrehajtásáról a művészeti, a közművelődési és a közgyűjteményi területen foglalkoztatott közalkalmazottak jogviszonyával összefüggő egyes kérdések rendezésére vonatkozó 150/1992. (XI. 20.) Korm. rendelet 6/E. § (2) bekezdése szerint: közérdekű muzeális gyűjteményben és közérdekű muzeális kiállító	ÁEI: 2011. júl. 1. A megbízás 2016. jún. 30-ig szól. Pbhi: a megjelenéstől számított 30 nap. Pehi: 2011. jún. 30. A pályázat elbírálásának módja, rendje: a szakmai bizottság véleményezésének figyelembevételével Budaörs Német Nemzetiségi Önkormányzata (BNNÖ)

[1] Felhívjuk tisztelt hirdetőink figyelmét, hogy azokat a kulturális intézményekbe kiírt álláshirdetéseket, melyek az Oktatási és Kulturális Közlöny tematikus közzétételi rendje alapján egyik munkakör-típusba sem sorolhatóak be, csak a sürgősséggel történő közlésre vonatkozó díj felszámítása mellett áll módunkban megjelentetni.

Jelen dokumentum a Magyar Közlöny Lap- és Könyvkiadó tulajdona, további üzleti célú felhasználása tilos!

1	2	3	4
		helyen magasabb vezető beosztás ellátásával az a közalkalmazott bízható meg, aki rendelkezik: szakirányú egyetemi végzettséggel és szakképzettséggel, vagy 2009. előtt szerzett szakirányú főiskolai végzettséggel és szakképzettséggel, és a végzettségnek és szakképzettségnek és egyben az intézmény alaptevékenységének megfelelő jogviszonyban legalább 3 év szgy-t szerzett, német középfokú állami nyelvvizsga. A muzeális intézményekről, a nyilvános könyvtári ellátásról és a közművelődésről szóló 1997. évi CXL. tv. 95. § szerint önállóan működő és gazdálkodó közgyűjtemény vezetője az lehet, aki a 95. §-ban meghatározott szakirányú felsőfokú végzettségen túlmenően államháztartási, vezetési ismeretekkel és vezetői gyakorlattal rendelkezik, továbbá az intézménnyel közalkalmazotti jogviszonyban áll, illetve akivel ilyen jogviszonyt létesítenek. Az előzőekben meghatározott államháztartási, vezetési ismeretekkel rendelkezőnek kell tekinteni azt, aki legalább a miniszter által külön jogszabályban meghatározottak szerint akkreditált vezetői ismereteket nyújtó tanfolyam eredményes elvégzését igazoló okirattal rendelkezik.	rendes ülésén, legkésőbb a fenti határidőig dönt a megbízásról. Juttatás: ill. Kjt. és végrehajtására vonatkozó 150/1992. (XI. 20.) Korm. rendelet a Kjt. végrehajtásáról a művészeti, a közművelődési és a közgyűjteményi területen foglalkoztatott közalkalmazottak jogviszonyával összefüggő egyes kérdések rendelkezései az irányadók. A pályázathoz csatolni kell: szakmai ön., végzettséget igazoló om., szakmai program, vezetési koncepció, b., adatvédelmi nyilatkozat. A pályázatot személyesen vagy postai úton kell benyújtani. Pc.: Budaörs Német Nemzetiségi Önkormányzata f.: Jaszmann Gabriella, a Heimatmuseum megbízott vezetője Tel.: (23) 440-217 vagy Ritter Imre, a BNNÖ elnöke Tel.: 06 (20) 934-5543 személyesen vagy telefonon Az intézményi dokumentumok a megbízott vezetővel egyeztetett időpontban a Heimatmuseumban megtekinthetők.

Jelen dokumentum a Magyar Közlöny Lap- és Könyvkiadó tulajdona, további üzleti célú felhasználása tilos!

1	2	3	4
		Az előírt képesítést a 2010. jan. 1-je után létrejövő új megbízások esetén a megbízást követő 1 éven belül kell megszerezni. Előny: német felsőfokú állami nyelvvizsga, német nemzetiséghez való tartozás.	

Jelen dokumentum a Magyar Közlöny Lap- és Könyvkiadó tulajdona, további üzleti célú felhasználása tilos!

A Magyar Közlöny Lap- és Könyvkiadó
megjelentette

Kondorosi Ferenc–Uttó György–Visegrády Antal

A bírói etika és a tisztességes eljárás

című könyvét

Az előszóban dr. Lomnici Zoltán a következő szavakkal ajánlja a kötetet:

„Az olvasó kezébe olyan könyv (tankönyv, szakmai háttéranyag) kerül, amely tudományos igényességgel és a gyakorlati alkalmazhatóság szándékával mutatja be a bírói etika szakmai-morális alapjait. A kötet jelentős nemzetközi kitekintést nyújt, amikor más országok gyakorlatának, szabályozásának feltárását is vállalja.
A tapasztalt és a tárgykör nemzetközi összefüggéseit is jól ismerő szerzők – helyeselhető módon – abból indultak ki, hogy a bírák etikus magatartása és eljárása az eljárások részvevői – a peres felek, a vádló, a védő, a jogi képviselő, a büntetőügyekben a vádlott – számára garanciális jelentőségű, mert megteremti/megadja az eljárás minőségét is.
A szerzők a bírói etika érvényesülését is vizsgálták a peres eljárás másik minőségi követelményének, a fair eljárás igényének megvalósulásával összefüggésben.
A tisztességes eljárás napjainkban nemzetközi jogi, alkotmányos és morális követelményt is jelent, amelynek tartalma az Emberi Jogok Európai Bírósága és – egyre inkább – az Európai Bíróság esetjogából ismerhető meg. A kötet számos jogeset bemutatásával szolgálja a hazai jogi kultúra színvonalának emelését, a tiszta, demokratikus közállapotok, a bírák és a bíróságok tekintélye megóvását.
A könyv fontos tananyag a bírák, ügyészek, ügyvédek számára, de különös haszonnal forgathatják gyakorló politikusok, a tudományos élet képviselői, a média munkatársai és mindenki, aki felelősséget érez a hazai jogállam, a jogrend minőségéért."

A kötet 184 oldal terjedelmű, ára **600 forint** áfával.

Példányonként megvásárolható a Budapest VIII., Somogyi Béla u. 6. szám alatti Közlönyboltban (tel.: 318-8411), illetve megrendelhető a kiadó ügyfélszolgálatán (fax: 318-6668, 338-4746, e-mail: megrendeles@mhk.hu).

MEGRENDELÉS

Megrendelem

Kondorosi Ferenc–Uttó György–Visegrády Antal

A bírói etika és a tisztességes eljárás

című, 184 oldal terjedelmű kiadványt (ára: **600 forint** áfával) ..... példányban, és kérem, juttassák el alábbi címemre:

A megrendelő (cég) neve: .....

Címe (város, irányítószám): .....

Utca, házszám: .....

Ügyintéző neve, telefonszáma: .....

A megrendelő (cég) bankszámlaszáma: .....

A megrendelt példányok ellenértékét a postaköltséggel együtt, a szállítást követő számla kézhezvétele után, 8 napon belül átutaljuk a Magyar Közlöny Lap- és Könyvkiadónak a számlán feltüntetett pénzforgalmi jelzőszámára vagy postai úton a fenti címre.

Keltezés: ....
cégszerű aláírás

Jelen dokumentum a Magyar Közlöny Lap- és Könyvkiadó tulajdona, további üzleti célú felhasználása tilos!

A Magyar Közlöny Lap- és Könyvkiadó
megjelentette

Hack Péter

A BÜNTETŐHATALOM FÜGGETLENSÉGE ÉS SZÁMONKÉRHETŐSÉGE

című kiadványát

A könyv a büntetőhatalom gyakorlását abból a szempontból vizsgálja, hogy a bíróság és az ügyészség függetlensége és számonkérhetősége hogyan befolyásolja az igazságszolgáltatás tevékenységét. Az író három, egymással szorosan összefüggő témakört dolgoz fel. Az első a bírói függetlenség és számonkérhetőség kérdése, valamint ezek szervezeti biztosítékai. A második témakör az ügyészség szerepét és alkotmányos státusát érinti. A harmadik a büntetőeljárási törvény elkészültének folyamatát rekonstruálja abból a szemszögből, hogy miként befolyásolta a bírói és ügyészi szervezet a kodifikációt.
Hack Péter ebben a kötetben azt szeretné bizonyítani, hogy a jogalkotó által megfogalmazott eljárási szabályok, illetve az igazságszolgáltatás szervezeteit szabályozó joganyag csak részben határozzák meg azt, hogy a büntető igazságszolgáltatás hogyan zajlik. Annak megértéséhez, hogy mi hogyan működik ezen a rendszeren belül, tisztában kell lennünk azokkal a szervezeti érdekekkel is, amelyek az eljárás egyes szereplőinek szerepfelfogását, döntéseinek hátterét meghatározzák. Ez a megközelítés indokolja, hogy a szerző művében azon tényezők elemzésére koncentráljon, amelyek akadályozzák, hogy ezek a szervezetek optimálisan teljesítsék feladatukat.

A kötet 382 oldal terjedelmű, ára **1000 forint** áfával.

Példányonként megvásárolható a Budapest VIII., Somogyi Béla u. 6. szám alatti Közlönyboltban (tel.: 318-8411), illetve megrendelhető a kiadó ügyfélszolgálatán (fax: 318-6668, 338-4746, e-mail: megrendeles@mhk.hu).

MEGRENDELÉS

Megrendelem

Hack Péter

A BÜNTETŐHATALOM FÜGGETLENSÉGE ÉS SZÁMONKÉRHETŐSÉGE

című, 382 oldal terjedelmű kiadványt (ára: **1000 forint** áfával) ..... példányban, és kérem, juttassák el az alábbi címemre:

A megrendelő (cég) neve: .....

Címe (város, irányítószám): .....

Utca, házszám: .....

Ügyintéző neve, telefonszáma: .....

A megrendelő (cég) bankszámlaszáma: .....

A megrendelt példányok ellenértékét a postaköltséggel együtt, a szállítást követő számla kézhezvétele után, 8 napon belül átutaljuk a Magyar Közlöny Lap- és Könyvkiadónak a számlán feltüntetett pénzforgalmi jelzőszámára vagy postai úton a fenti címre.

Keltezés: ....
cégszerű aláírás

Jelen dokumentum a Magyar Közlöny Lap- és Könyvkiadó tulajdona, további üzleti célú felhasználása tilos!

A Magyar Közlöny Lap- és Könyvkiadó
megjelentette

Bárd Károly

Emberi jogok
és büntető igazságszolgáltatás
Európában

A tisztességes eljárás büntetőügyekben
– emberijog-dogmatikai
értekezés

című könyvét

A tisztességes eljárás elméleti kérdései és gyakorlati érvényesülése iránt érdeklődők előtt – eddig megjelent kötetei révén – már jól ismert szerző a könyv borítóján ekképpen ajánlja az olvasók figyelmébe tanulmányát:
„A könyv írásának kezdetén elsősorban az foglalkoztatott, hogy mennyiben járulhat hozzá a strasbourgi Emberi Jogi Bíróság az európai államok igazságszolgáltatási rendszereinek közelítéséhez. A vizsgálat során aztán olyan alapvető kérdésekkel szembesültem, mint az igazságszolgáltatás szerepe a demokráciában, a tisztességes eljáráshoz való jog helye az alapjogok rendszerében vagy a jogokról való lemondás és annak korlátai. Elsősorban a strasbourgi esetjog alapján elemzem a tisztességes eljárás azon elemeit, amelyek értelmezésében mind a mai napig bizonytalanság észlelhető a magyar joggyakorlatban: mit kíván a bírói pártatlanság, hogyan teremthető meg az összhang a véleménynyilvánítás szabadsága és a bíróságok tekintélyének megőrzése iránti érdek között, mi legyen a törvénysértően megszerzett bizonyítékok sorsa, meddig terjed a hallgatás joga? Nos, ezekről a kérdésekről szól a könyv. Meg sok minden másról…..”

A kötet 320 oldal terjedelmű, ára **1500 forint** áfával.

Példányonként megvásárolható a Budapest VIII., Somogyi Béla u. 6. szám alatti Közlönyboltban (tel.: 318-8411), illetve megrendelhető a kiadó ügyfélszolgálatán (fax: 318-6668, 338-4746, e-mail: megrendeles@mhk.hu).

MEGRENDELÉS

Megrendelem

Bárd Károly

Emberi jogok
és büntető igazságszolgáltatás
Európában

című, 320 oldal terjedelmű kiadványt (ára: **1500 forint** áfával) ..... példányban, és kérem, juttassák el az alábbi címemre:

A megrendelő (cég) neve: .....

Címe (város, irányítószám): .....

Utca, házszám: .....

Ügyintéző neve, telefonszáma: .....

A megrendelő (cég) bankszámlaszáma: .....

A megrendelt példányok ellenértékét a postaköltséggel együtt, a szállítást követő számla kézhezvétele után, 8 napon belül átutaljuk a Magyar Közlöny Lap- és Könyvkiadónak a számlán feltüntetett pénzforgalmi jelzőszámára vagy postai úton a fenti címre.

Keltezés: ....
cégszerű aláírás

Jelen dokumentum a Magyar Közlöny Lap- és Könyvkiadó tulajdona, további üzleti célú felhasználása tilos!

A Magyar Közlöny Lap- és Könyvkiadó
megjelentette

Zinner Tibor
Megfogyva és megtörve

című kötetét

Köztudott, hogy Magyarországon, a XX. század „ötvenes" éveiben, majd a levert forradalmat követő megtorlás során kihirdetett törvénysértő ítéleteket, a közel sem független ítészek határozatait a rendszerváltás után semmissé nyilvánították. A magyar társadalom viszont vajmi keveset tud a különböző jellegű jogfosztást szenvedett jogászokon kívül arról, hogy forradalmat követő megtorlás végéig a magyar bírói, közjegyzői, ügyészi és ügyvédi kart, valamint a munkájukat segítő kollégákat mekkora vérveszteség érte.
Bárándy Péter, volt igazságügy-miniszter, 2003 márciusában bizottságot állított fel a legszélesebben értelmezhető „harmadik" hatalmi ágban tevékenykedőket ért sérelmek feltárására. A Zinner Tibor vezette kutatócsoport, Kahler Frigyes, Koczka Éva, Pálvölgyi Ferenc és Tóth Béla – kétévi kutatómunkáját összegző – jelentésében feltárja egyfelől a Horthy-korszakból a jogszabályi előzményeket és a korabeli személyzeti politika összefüggéseit, másfelől az 1944 decembere óta folytatott „humánpolitikát", nyomon követve a magyarországi jogászsággal szembeni infernót, az esetenként miniszterelnöki rendeleteken, törvényeken és különféle szintű párthatározatokon alapult, különböző jellegű atrocitásokat 1962 augusztusáig.
A több ezer jogász és munkájukat segítő szakapparátusbeli kolléga drámai életútjának – néhol a legapróbb részletekbe menő – feltárásával megírt monográfiából kitűnik, hogy a jogászokat ért sérelmeket nem a sztálini birodalom, hanem a hazai csatlósai, és az őket kiszolgáló nagy tudású jogászok indukálták. Miként nem engedték a végrehajtó és törvényhozó hatalom letéteményesei a Montesquieu-féle elvek megvalósulását? Hogyan torzították el a magyarországi jogászság hivatásrendjeinek összetételét? Milyen beleszólással bírt a politikai rendőrség, majd az Államvédelmi Hatóság nem csupán a letartóztatottak, hanem a bírói, ügyészi és ügyvédi kar tagjainak életébe? A szerzők megállapításait, kutatásuk összegző tanulságait több mint 1800 jegyzet támasztja alá.

Példányonként megvásárolható a Budapest VIII., Somogyi Béla u. 6. szám alatti Közlönyboltban (tel.: 318-8411), illetve megrendelhető a kiadó ügyfélszolgálatán (fax: 318-6668, 338-4746, e-mail: megrendeles@mhk.hu).

MEGRENDELÉS

Megrendelem

Zinner Tibor
Megfogyva és megtörve

című, 680 oldal terjedelmű kiadványt

(ára: **1200 Ft** áfával) ..... példányban, és kérem, juttassák el alábbi címemre:

A megrendelő (cég) neve: .....

Címe (város, irányítószám): .....

Utca, házszám: .....

Ügyintéző neve, telefonszáma: .....

A megrendelő (cég) bankszámlaszáma: .....

A megrendelt példányok ellenértékét a postaköltséggel együtt, a szállítást követő számla kézhezvétele után, 8 napon belül átutaljuk a Magyar Közlöny Lap- és Könyvkiadónak a számlán feltüntetett pénzforgalmi jelzőszámára vagy postai úton a fenti címre.

Keltezés: ....
cégszerű aláírás

Jelen dokumentum a Magyar Közlöny Lap- és Könyvkiadó tulajdona, további üzleti célú felhasználása tilos!

A Magyar Közlöny Lap- és Könyvkiadó
megjelentette

Dr. Bócz Endre

KRIMINALISZTIKA A TÁRGYALÓTEREMBEN

című könyvét

A kriminalisztika ma már az egyetemek jogi karain kötelező tantárgy, de a tematika, amely szerint tanítják, egyetemenként változó. Mindenütt közös jellemző azonban, hogy a tananyag alapvetően a bűnügyi nyomozás kriminalisztikájához igazodik, mondhatni, a Rendőrtiszti Főiskola kriminalisztikai tananyagának rövidített és egyszerűsített kivonata. A hagyományos jogi pályákon – bíró, ügyész, ügyvéd – működő jogász számára azonban csaknem feleslegesnek mondható sok olyasmi, aminek a készségszerű ismerete egy nyomozó számára szinte létfontosságú, ugyanakkor létfontosságú sok olyan dolog, amit hasznos ugyan, de nem feltétlenül szükséges egy nyomozónak tudnia. Máshová esnek a hangsúlyok a nyomozásnál, és máshová a hagyományos jogászi pályák gyakorlásának terepén, a bírósági eljárásban. Más szempontok vezérlik a jogalkalmazót annak függvényében is, hogy milyen eljárási funkciót lát el.

Ez a könyv több évtizedes jogalkalmazói gyakorlat és a kriminalisztika oktatásában évek hosszú során kifejtett tevékenység tapasztalatait összegzi. Haszonnal forgathatják ügyvédjelöltek, bírósági és ügyészségi fogalmazók, de bizonyára találnak benne újszerű ismereteket már gyakorlottabb jogászok is. A bizonyítás kriminalisztikai indíttatású elmélete, a büntetőeljárási kényszerintézkedések feltételeinek kriminalisztikai szemléletű értelmezése, a perbeszédek szerkesztésével, érvelési rendszerével foglalkozó gyakorlatias fejtegetések még azok számára is adhatnak új ötleteket, akik már rendelkeznek némi gyakorlattal.

A kötet 164 oldal terjedelmű, ára **800 forint** áfával.

Példányonként megvásárolható a Budapest VII., Rákóczi út 30. (bejárat a Dohány u. és Nyár u. sarkán) szám alatti Közlöny Könyvesházban (tel.: 321-2136, fax: 321-5275), valamint a Budapest VIII., Somogyi Béla u. 6. szám alatti Közlönyboltban (tel.: 318-8411), illetve megrendelhető a kiadó ügyfélszolgálatán (fax: 318-6668, 338-4746, e-mail: megrendeles@mhk.hu).

MEGRENDELÉS

Megrendelem

Dr. Bócz Endre

KRIMINALISZTIKA A TÁRGYALÓTEREMBEN

című, 164 oldal terjedelmű kiadványt (ára: **4305 Ft** áfával) ..... példányban, és kérem, juttassák el alábbi címemre:

A megrendelő (cég) neve: .....

Címe (város, irányítószám): .....

Utca, házszám: .....

Ügyintéző neve, telefonszáma: .....

A megrendelő (cég) bankszámlaszáma: .....

A megrendelt példányok ellenértékét a postaköltséggel együtt, a szállítást követő számla kézhezvétele után, 8 napon belül átutaljuk a Magyar Közlöny Lap- és Könyvkiadónak a számlán feltüntetett pénzforgalmi jelzőszámára vagy postai úton a fenti címre.

Keltezés: ....
cégszerű aláírás

Jelen dokumentum a Magyar Közlöny Lap- és Könyvkiadó tulajdona, további üzleti célú felhasználása tilos!

A Magyar Közlöny Lap- és Könyvkiadó
megjelentette

A magyar jogtudomány klasszikusai sorozatában

Beöthy Zsigmond

ELEMI MAGYAR KÖZJOG

című kötetét

Az Elemi magyar közjog – amely az első magyar nyelvű közjogi összegzés – 1846-ban látott napvilágot. Két részre tagolódik: Magyarország polgári alkotmányára és közigazgatására, s ezen belül a 104 paragrafusra tagozódó institúciók világos szerkezetben, kifejező fogalmakkal jelenítik meg az intézményrendszert. Azért is becses értékű e szintézis, mert a klasszikusan átmeneti, polgári átalakulás előtti monarchiát mutatja be a szerző, Beöthy Zsigmond (1819–1896), aki kezdetben közigazgatási pályán tevékenykedett, majd pályafutását 1883-ban, nyugállományba vonulásakor királyi táblai tanácselnökként fejezte be. Szakirodalmi munkásságáért számos kitüntetésben részesült. E közjogi kuriózumot a magyar jogtörténet, jogi kultúra iránt érdeklődők figyelmébe ajánljuk.

A kötet 142 oldal terjedelmű, ára **800 forint** áfával.

Példányonként megvásárolható a Budapest VIII., Somogyi Béla u. 6. szám alatti Közlönyboltban (tel.: 318-8411), illetve megrendelhető a kiadó ügyfélszolgálatán (fax: 318-6668, 338-4746, e-mail: megrendeles@mhk.hu).

MEGRENDELÉS

Megrendelem

Beöthy Zsigmond

ELEMI MAGYAR KÖZJOG

című, 142 oldal terjedelmű kiadványt (ára: **800 Ft** áfával) ..... példányban, és kérem, juttassák el alábbi címemre:

A megrendelő (cég) neve: .....

Címe (város, irányítószám): .....

Utca, házszám: .....

Ügyintéző neve, telefonszáma: .....

A megrendelő (cég) bankszámlaszáma: .....

A megrendelt példányok ellenértékét a postaköltséggel együtt, a szállítást követő számla kézhezvétele után, 8 napon belül átutaljuk a Magyar Közlöny Lap- és Könyvkiadónak a számlán feltüntetett pénzforgalmi jelzőszámára vagy postai úton a fenti címre.

Keltezés: ....

cégszerű aláírás

OKTATÁSI ÉS KULTURÁLIS KÖZLÖNY

A Nemzeti Erőforrás Minisztérium hivatalos lapja. A szerkesztésért felelős: dr. Polt-Palásthy Marianna.
A szerkesztőség címe: Budapest V., Szalay u. 10–14. Telefon: 795-4722, fax: 795-0230.
Kiadja a Magyar Közlöny Lap- és Könyvkiadó (1085 Budapest, Somogyi Béla u. 6.; www.mhk.hu).
Felelős kiadó: Majláth Zsolt László ügyvezető igazgató.
Előfizetésben terjeszti a Magyar Közlöny Lap- és Könyvkiadó a Magyar Posta Zrt. közreműködésével. Telefon: 235-4554, 266-9290/240, 241 mellék.
Előfizetésben megrendelhető a Magyar Közlöny Lap- és Könyvkiadó ügyfélszolgálatán, 1085 Budapest, Somogyi Béla u. 6.; 1394 Budapest, 62. Pf. 357 (fax: 318-6668, 338-4746, e-mail: kozlonybolt@mhk.hu) vagy a www.mhk.hu/kozlonybolt internetcímen.
Terjesztés: tel.: 317-9999, 266-9290/245 mellék.
Példányonként megvásárolható a Budapest VIII., Somogyi Béla u. 6. szám alatti Közlönyboltban (tel.: 318-8411).
2011. évi éves előfizetési díj: 38 304 Ft áfával, féléves előfizetési díj: 19 152 Ft áfával, egy példány ára 3320 Ft áfával.

HU ISSN 2060-5390

11.0774 – Nyomta a Magyar Közlöny Lap- és Könyvkiadó Lajosmizsei Nyomdája. Felelős vezető: Burján Norbert igazgató.

Jelen dokumentum a Magyar Közlöny Lap- és Könyvkiadó tulajdona, további üzleti célú felhasználása tilos!