

EGÉSZSÉGÜGYI KÖZLÖNY

AZ EGÉSZSÉGÜGYI MINISZTERIUM HIVATALOS LAPJA

ÁRA: 1113 FT

TARTALOM

I. RÉSZ	
Személyi rész	
II. RÉSZ	
Törvények, országgyűlési határozatok, kormányrendeletek és -határozatok	
4/2007. (I. 22.) Korm. rendelet egyes, az egészségügyet érintő kormányrendeleteknek a vizitdíj és a kórházi napidíj bevezetésével kapcsolatos módosításáról	483
7/2007. (I. 25.) Korm. rendelet az egészségügyi szolgáltatások Egészségbiztosítási Alapból történő finanszírozásának részletes szabályairól szóló 43/1999. (III. 3.) Korm. rendelet módosításáról	491
8/2007. (I. 30.) Korm. rendelet a térítési díj ellenében igénybe vehető egyes egészségügyi szolgáltatások térítési díjáról szóló 284/1997. (XII. 23.) Korm. rendeletet módosító 320/2006. (XII. 23.) Korm. rendelet kiegészítéséről	491
1002/2007. (I. 18.) Korm. határozat a Kábítószerügyi Koordinációs Bizottságról	492
III. RÉSZ	
Egészségügyi miniszteri rendeletek	
5/2007. (I. 18.) GKM-EüM együttes rendelet egyes miniszteri rendeleteknek a Nemzeti Közlekedési Hatóság felállításával kapcsolatos módosításáról	494
3/2007. (I. 24.) MeHVM-EüM együttes rendelet az Egészségügyi, Szociális és Családügyi Minisztérium szervezeti egységének a 2004-2006. évi Humán erőforrás-fejlesztési Operatív Program egészségügyi és szociális intézkedései végrehajtásában közreműködő szervezetté történő kijelöléséről és feladatairól szóló 10/2004. (IV. 7.) FMM-ESZCSM együttes rendelet módosításáról	494
1/2007. (I. 24.) EüM rendelet az emberen végzett orvostudományi kutatásokról szóló 23/2002. (V. 9.) EüM rendelet módosításáról	496
2/2007. (I. 24.) EüM rendelet az emberi vér és vérkomponensek gyűjtésére, vizsgálatára, feldolgozására, tárolására és elosztására vonatkozó minőségi és biztonsági előírásokról, valamint ezek egyes technikai követelményeiről szóló 3/2005. (II. 10.) EüM rendelet módosításáról	502
3/2007. (I. 24.) EüM rendelet az orvosi, továbbá egyes pszichológiai és biológiai területeken végzett igazságügyi szakértői tevékenység folytatásához szükséges szakmai gyakorlat szakirányú jellege igazolásának rendjéről és eljárási szabályairól	512
4/2007. (I. 24.) EüM rendelet a társadalombiztosítási támogatással rendelhető, illetve kölcsönözhető gyógyászati segédeszközökről, a támogatás összegéről és mértékéről, valamint a rendelés, forgalmazás, kölcsönzés és javítás szakmai követelményeiről szóló 19/2003. (IV. 29.) ESZCSM rendelet módosításáról	513
5/2007. (I. 24.) EüM rendelet a társadalombiztosítási támogatással rendelhető gyógyszerek kereskedelmi árréséről	702
IV. RÉSZ	
Irányelvek, tájékoztatók	
V. RÉSZ	
Közlemények	
Az Egészségügyi Minisztérium közleménye az Egészségbiztosítási Felügyelet Alapító Okiratának közzétételéről	703
Az Egészségügyi Minisztérium közleménye az Egészségügyi Stratégiai Kutatóintézet Alapító Okiratának módosításáról	704
Az Egészségügyi Minisztérium közleménye néhai Nagy Margit közérdekű meghagyásának pályázati javaslat alapján történő adományozásáról	704
Az Egészségügyi Minisztérium közleménye a Magyar Egészségügyi Ellátási Standardok kézikönyv (MEES) (1.0 változat) közzétételéről	705
Az Egészségügyi Engedélyezési és Közigazgatási Hivatal közleménye orvostechnikai eszközök időszakos felülvizsgálatát végző szervezetek kijelöléséről	826
Az Egészségügyi Engedélyezési és Közigazgatási Hivatal közleménye orvostechnikai termék forgalmazása felfüggesztésének megszüntetéséről	826
Az Egészségügyi Engedélyezési és Közigazgatási Hivatal közleménye orvostechnikai termék forgalomból történő kivonásáról	827

Az Egészségügyi Minisztérium és az Országos Egészségbiztosítási Pénztár közleménye az Országos Egészségbiztosítási Pénztár által teljesített kifizetésekről	827	A Gottsegen György Országos Kardiológiai Intézet Gyermekszív Központ közleménye orvosi továbbképző tanfolyam időpontjának változásáról	847
Az Országos Egészségbiztosítási Pénztár közleménye a gyógyászati ellátások nyújtására társadalombiztosítási támogatással jogosult egészségügyi szolgáltatók jegyzékéről	831	A Semmelweis Egyetem Gyógyszerésztudományi Kar közleménye a 70, 65, 60 és 50 éve végzett gyógyszerészek részére	847
Az Országos Élelmiszerbiztonsági és Táplálkozástudományi Intézet közleménye a 2006. január 1. és 2006. december 31. között szakvéleményezett, és élelmiszer-előállítás területén történő felhasználásra megfelelőnek talált tisztító- és fertőtlenítőszeres jegyzékéről	838	A Semmelweis Egyetem Fogorvostudományi Kar közleménye az 50 éve végzett fogorvosok részére	848
Az Országos Élelmiszerbiztonsági és Táplálkozástudományi Intézet közleménye a 2006. január 1. és 2006. december 31. között szakvéleményezett, és élelmiszer-előállítás területén történő felhasználásra megfelelőnek talált technológiai segédanyagok, karbantartó és kenőanyagok, vízkezelőszeres jegyzékéről	843	A Semmelweis Egyetem Általános Orvostudományi Kar közleménye manuális medicina tanfolyam meghirdetéséről	849
Az Egészségügyi Szakképző és Továbbképző Intézet pályázati felhívása az onkológiai szakterület továbbképzéseinek támogatására	845	Az Orvos- és Kórháztechnikai Intézet közleménye 2007. I. félévi tanfolyamairól	850
Az Egészségügyi Szakképző és Továbbképző Intézet közleménye az Egészségügyi Közlöny 2006. évi 16. számában közzétett pályázati felhívásának nyerteseiről	846	A Budapesti Corvinus Egyetem Közigazgatástudományi Karának felhívása szakirányú továbbképzésben való részvételre	851
VI. RÉSZ			
Vegyes közlemények			
		Közlemény igazolványok, oklevelek, bizonyítványok érvénytelenítéséről	852
		Közlemény eszközök átadásáról	852
		Pályázati hirdetmény betölthető állásokra	854

I. RÉSZ

Személyi rész

II. RÉSZ

Törvények, országgyűlési határozatok, kormányrendeletek és -határozatok,

A Kormány

4/2007. (I. 22.) Korm.

r e n d e l e t e

egyes, az egészségügyet érintő kormányrendeleteknek a vizitdíj és a kórházi napidíj bevezetésével kapcsolatos módosításáról

A kötelező egészségbiztosítás ellátásairól szóló 1997. évi LXXXIII. törvény 83. §-a (2) bekezdésének *a)* és *f)* pontjában foglalt felhatalmazás alapján a Kormány a következőket rendeli el:

1. §

A kötelező egészségbiztosítás ellátásairól szóló 1997. évi LXXXIII. törvény végrehajtásáról szóló 217/1997. (XII. 1.) Korm. rendelet (a továbbiakban: R.) a következő 5/C–5/H. §-sal és az azt megelőző alcímmel egészül ki:

„Vizitdíj, kórházi napidíj

5/C. § (1) Az egészségügyi szolgáltató az Ebtv. 18/A. §-ában és e rendeletben foglaltak figyelembevételével szabályzatában határozza meg a vizitdíj és kórházi napidíj befizetésének általa elfogadott módját.

(2) Az egészségügyi szolgáltató jól látható helyre kifüggeszti a vizitdíj és kórházi napidíj fizetésének kötelezettségéről szóló tájékoztatót, amely tartalmazza

- a)* a fizetendő vizitdíj, illetve kórházi napidíj mértékét,
- b)* a fizetés lehetséges módjait, ideértve az általa elfogadásra kerülő vizitdíjlet azonosításra alkalmas megnevezését,
- c)* a fizetés helyét.

(3) A vizitdíjat – az (5) bekezdésben meghatározott kivétellel – az ellátás igénybevételének megkezdéséig kell befizetni. Amennyiben a biztosított ugyanazon egészségügyi szolgáltatónál egy nap több járóbeteg-szakellátást vesz igénybe, a vizitdíjat az első ellátás igénybevételének megkezdéséig kell befizetni, és a befizetésről a nyugtát, illetve számlát is ekkor kell kiállítani.

(4) A kórházi napidíjat a fekvőbeteg-gyógyintézetből történő elbocsátáskor kell befizetni.

(5) A (3) bekezdésben nem szabályozott esetekben, valamint az egészségügyről szóló 1997. évi CLIV. törvény 3. §-ának *i)* pontja szerinti sürgős szükség fennállása esetén a vizitdíjat az ellátás igénybevételét követően kell befizetni, amennyiben az az Ebtv. 18/A. §-a (6) bekezdésének *f)* pontja alapján díjfizetés nélkül nem vehető igénybe.

(6) Az egészségügyi szolgáltató visszatéríti a biztosított részére a biztosított által előre befizetett vizitdíjat, amennyiben a biztosított az ellátást nem vette igénybe.

(7) A vizitdíj és napidíj fizetési kötelezettség teljesíthető

- a)* készpénzzel, és
- b)* az egészségügyi szolgáltató döntése alapján
 - ba)* az 5/F. § szerint kibocsátott vizitdíjlettel,
 - bb)* az erre a célra rendszeresített automata által kiadott vizitdíj, illetve napidíj befizetését igazoló bizonylattal,
 - bc)* az önkéntes kölcsönös egészség- és önszegélyező pénztárak által finanszírozható szolgáltatásokról szóló 263/2003. (XII. 24.) Korm. rendelet 2. §-ának *o)* pontjában meghatározott pénztári kártyával,

bd) készpénz-helyettesítő fizetési eszközzel (így különösen bankkártyával és elektronikus pénzeszközzel).

(8) Az egészségügyi szolgáltató köteles biztosítani az ellátás igénybevételének helye szerinti telephelyen történő díjfizetés lehetőségét.

5/D. § (1) Az Ebtv. 18/A. §-ának (9) és (11) bekezdésének alkalmazásában – a (2) és (3) bekezdésben foglaltak figyelembevételével – egy alkalom alatt minden, orvos és beteg között megvalósuló gyógyító vagy diagnosztikai célú találkozást érteni kell.

(2) Az (1) bekezdésben foglaltakon túl az Ebtv. 18/A. §-a (9) és (11) bekezdésének alkalmazásában alkalom alatt kell érteni az egészségügyi szakdolgozó által a betegen végzett diagnosztikai célú ellátást.

(3) Nem számít külön alkalomnak, ezért nem kell külön vizitdíjat fizetni az orvos által rendelt

- a)* injekciós, infúziós kúráért,
 - b)* kötözésért,
 - c)* fürdőgyógyászati ellátás részét képező kezelésért,
 - d)* gyógytorna kezelésért,
 - e)* fizioterápiás kezelésért,
- amennyiben azt nem orvos végzi.

5/E. § (1) E rendelet 1. számú melléklete határozza meg azoknak a tartós orvosi kezeléseknak a körét, melyek részeként nyújtott, az alapbetegséggel összefüggő ellátásokért az Ebtv. 18/A. §-ának (2) bekezdése alapján nem kell vizitdíjat fizetni.

(2) Az Ebtv. 18/A. §-a (6) bekezdése *e)* pontja alapján a fekvőbeteg-gyógyintézetbe történő felvételekor 18. életévét be nem töltött biztosított a fekvőbeteg-gyógyintézeti ellátás igénybevétele során a fekvőbeteg-gyógyintézetben töltött ellátási napok után fizetendő kórházi napidíj teljes összegének fizetése alól mentesül akkor is, ha a fekvőbeteg-gyógyintézetben történő tartózkodása során betölti a 18. életévét.

(3) Az Ebtv. 18/A. §-ának alkalmazásában a nappali kórházi ellátás, az egynapos sebészeti ellátás és a kúra-szerű ellátás fekvőbeteg-gyógyintézeti ellátásnak minősül.

5/F. § (1) A finanszírozott egészségügyi szolgáltató kizárólag az általa nyújtott ellátások igénybevételére jogosító vizitdíjletet bocsáthat ki.

(2) Az (1) bekezdésben foglaltakon túl bármely jogi személy kibocsáthat vizitbérletet.

(3) A (2) bekezdés alapján kibocsátott bérlet annál az egészségügyi szolgáltatónál használható, amelyikkel a bérlet kibocsátója erre vonatkozóan szerződést kötött. A szerződésben meg kell határozni a vizitdíj, illetőleg kórházi napidíj szerződő felek közötti elszámolásának módját és mértékét.

(4) A vizitbérlet a kibocsátásának évében érvényes.

(5) A vizitbérlet kibocsátója tájékoztatni köteles a vevőt arról, hogy a vizitbérletet csak az azon megnevezett jogosult használhatja fel.

(6) A vizitbérlethez tájékoztatót kell mellékelni, amely tartalmazza azon egészségügyi szolgáltatók nevét, amelyeknél a vizitbérletet használni lehet.

(7) A vizitbérleten fel kell tüntetni, hogy

a) azzal

aa) háziorvosi ellátást és fogászati alapellátást,

ab) járóbeteg-szakellátást vagy

ac) fekvőbeteg-gyógyintézeti ellátást

lehet igénybe venni,

b) mekkora összeg erejéig lehet a vizitbérlettel vizitdíj-köteles ellátást, illetve fekvőbeteg-gyógyintézeti ellátási napot igénybe venni díjfizetés nélkül,

c) ki bocsátotta ki a vizitbérletet és a vizitbérlet egyedi azonosítószámát.

(8) A vizitbérleten biztosítani kell a lehetőséget a vizitbérlet jogosultja nevének és TAJ-számának feltüntetéséhez, amit legkésőbb a vizitbérlet első használatakor rá kell írni a vizitbérletre.

(9) A vizitbérlet a jogosult feltüntetéséig átruházható.

5/G. § (1) A biztosított az adott naptári évben kiállított nyugtával, illetve számlával igazolhatja a fekvőbeteg-gyógyintézeti ellátás igénybevétele során, hogy az adott naptári évben az általa igénybe vett fekvőbeteg-szakellátásért már húsz napnyi napidíjat fizetett.

(2) Az egészségbiztosítási finanszírozás részeként beszedett vizitdíjról, kórházi napidíjról az Ebtv. 18/A. §-ának (13) bekezdése szerinti nyugtát, illetve számlát az egészségügyi szolgáltató a (3) és (4) bekezdés szerinti módon és tartalommal az Ebtv. 1. §-a (1) bekezdésének *d)* pontja szerint állítja ki.

(3) A vizitdíjról, a kórházi napidíjról kiállított nyugta, illetve számla tartalmazza legalább

a) annak megjelölését, hogy az adott bizonylat számlának vagy nyugtának minősül,

b) az egészségügyi szolgáltató megnevezését, címét,

c) az egészségügyi szolgáltatást igénybe vevő nevét és TAJ-számát,

d) a megfizetett összeget,

e) a befizetés alábbi jogcímének megjelölését:

ea) háziorvosi vizitdíj (ideértve a fogorvosi alapellátásért fizetett vizitdíjat),

eb) szakorvosi vizitdíj vagy

ec) kórházi napidíj,

f) a fizetés módját,

g) a teljesítés időpontját,

h) a számla, illetve nyugta sorszámát.

(4) Az (1) bekezdés szerinti számlát, illetve nyugtát két példányban kézzel vagy géppel kell kiállítani, a két példányból az egyik példányt a biztosított részére kell átadni, a másik példány az egészségügyi szolgáltató példánya. A géppel kiállított nyugtát, illetve számlát a kiállító személy kézigyével ellátja.

(5) Az 5/C. § (7) bekezdésének *bb)* alpontja szerinti automata a bizonylatot két példányban állítja ki. A bizonylatnak tartalmaznia kell a (3) bekezdésben meghatározottakat. Amennyiben a biztosított a vizitdíjat, illetve kórházi napidíjat automatán keresztül fizeti be, az egészségügyi szolgáltató nem köteles további nyugta kiállítására.

5/H. § (1) A biztosított az Ebtv. 18/A. §-ának (14) bekezdése alapján a befizetett – nem emelt összegű – vizitdíj visszatérítése iránti kérelmet a lakóhelye, ennek hiányában tartózkodási helye szerint illetékes települési önkormányzat, a fővárosban a fővárosi kerületi önkormányzat jegyzőjénél terjesztheti elő legkésőbb a tárgyévet követő 60 napon belül.

(2) Az Ebtv. 18/A. §-ának (14) bekezdésében meghatározott 20 alkalmat háziorvosi ellátások (ideértve a fogászati alapellátást is) és járóbeteg-szakellátások (ideértve a fogászati szakellátást is) tekintetében külön-külön kell figyelembe venni.

(3) Az (1) bekezdés szerinti kérelemhez csatolni kell

a) az adott naptári évben igénybe vett ellátásokért fizetett vizitdíjakról kiállított, a vizitdíj-visszaigénylésre feljogosító nyugtát, illetve számlát, valamint

b) a visszaigényelt vizitdíjak befizetését igazoló nyugtát, illetve számlát.

(4) A kérelemben meg kell jelölni, hogy a biztosított a vizitdíj összegének visszatérítését postai úton vagy az illetékes önkormányzatnál történő személyes átvétel útján igényli.

(5) Szóbeli kérelem esetén a közigazgatási hatósági eljárás és szolgáltatás általános szabályairól szóló 2004. évi CXL. törvény (a továbbiakban: Ket.) 39. §-ának (1) bekezdése alapján készített jegyzőkönyvnek a Ket. 39. §-ának (2) bekezdésében foglaltakon túl tartalmaznia kell a kérelemhez csatolt dokumentumok jegyzékét és a visszaigényelt összeg megjelölését.

(6) A jegyző a kérelem tárgyában – a (8) bekezdésben meghatározott kivétellel – 15 napon belül, amennyiben a kérelemnek helyt ad, egyszerűsített határozatban dönt.

(7) Amennyiben a jegyző a (6) bekezdés szerinti határidőn belül nem hoz határozatot, a Ket. 71. §-ának (2) bekezdése alapján a biztosítottat megilleti a kérelemben igényelt összeg, amit a (6) bekezdésben megállapított határidő lejártától számított 15 napon belül a jegyző folyósít a jogosult részére.

(8) A jegyző a helyben szokásos módon közzéteszi annak a havonta legalább egy naptári napnak a megjelölését, amelyen a nála ügyfélfogadási időben a biztosított által személyesen előterjesztett kérelem tárgyában – ha az ügyfél kérelmének teljes egészében helyt ad – azonnal dönt és

gondoskodik a visszaigényelt összeg készpénzben történő azonnali kifizetéséről, amennyiben az ügyfél fellebbezési jogáról lemondott.

(9) Amennyiben a biztosított kérelmében a visszaigényelt összeg készpénzben történő kifizetését kéri, úgy azt a jegyző a (8) bekezdésben meghatározott vagy általa a helyben szokásos módon közzétett más időpontban legalább havonta egy alkalommal köteles biztosítani.

(10) A jegyző a kérelemhez csatolt nyugták, illetve számlák közül a vizitdíj visszaigényléséhez szükséges összeg befizetését igazolókat visszaküldi a kérelmezőnek. A kérelem alapján visszafizetett összeg befizetését igazoló nyugtákat, illetve számlákat csatolni kell az ügyirathoz.

(11) A jegyző vizitdíjjal kapcsolatos döntésével szembeni fellebbezést az Egészségbiztosítási Felügyelet bírálja el.

(12) Az Ebtv. 18/A. §-ának (14) bekezdésén alapuló visszaigénylésre irányuló eljárás illeték- és költségmentes.”

2. §

Az R. 6. §-ának (2) bekezdése a következő mondattal egészül ki:

„A fogvatartott személy az Ebtv.-ben meghatározott el-
látásokat vizitdíj, illetve kórházi napidíj fizetése nélkül jo-
gosult igénybe venni.”

3. §

Az R. 22. §-ának (9) bekezdése helyébe a következő rendelkezés lép:

„(9) Az Ebtv. 32. §-ának (1) és (6) bekezdése szerinti orvosnak a (8) bekezdés szerinti adatokat elektronikus formában kísérelőjegyzékkel együtt meg kell küldenie a szolgáltatás teljesítése helye szerint illetékes MEP részére. Az Ebtv. 32. §-ának (1) bekezdése szerinti orvos a kötelezettségét negyedévente, az előző negyedévre vonatkozóan a tárgynegyedévet követő első hónap 10. napjáig, az Ebtv. 32. §-ának (6) bekezdése szerinti orvos évente, a tárgyévet követő első hónap 10. napjáig teljesíti.”

4. §

Az R. 25/A. §-ának (2) bekezdése helyébe a következő rendelkezés lép:

„(2) Az egészségügyi szolgáltató két tanú által aláírt nyilatkozattal igazolhatja, hogy az elszámolási nyilatkozatot

a) a biztosított – előzetesen be nem jelentett – távozása miatt, vagy

b) a biztosított állapota miatt nem tudta aláírattatni a biztosítottal, és azt a biztosított helyett külön jogszabályban foglaltak szerint aláírásra jogosult személy sem írta alá.”

5. §

Az R. az e rendelet 1. számú mellékletében foglalt melléklettel egészül ki.

6. §

Az egészségügyi szolgáltatások Egészségbiztosítási Alapból történő finanszírozásának részletes szabályairól szóló 43/1999. (III. 3.) Korm. rendelet (a továbbiakban: Kr.) 27. §-ának (5) bekezdése helyébe a következő rendelkezés lép:

„(5) Az OEP havonta legfeljebb a (2) bekezdés szerinti teljesítménymennyiség tárgyhónapig számolt időarányos része és a tárgyhónapot megelőző hónapig elszámolt teljesítménymennyiség közötti különbözetet számolja el.”

7. §

(1) A Kr. 6/A. számú mellékletének az „Ambuláns adatlap” része a következő szövegrésszel egészül ki:

38. Vizitdíj			
39. A Vizitdíj fizetésének módja			

(2) A Kr. 6/A. számú melléklete „Kitöltési útmutató” részének 37. pontja a következő szövegrésszel egészül ki:

„30 = a biztosított által aláírt dokumentum igazolja, hogy nem ért egyet az elszámolási nyilatkozatban foglaltakkal

40 = a biztosított távozása vagy állapota miatt nem történt meg az elszámolási nyilatkozat aláírása”

(3) A Kr. 6/A. számú mellékletének a „Kitöltési útmutató” része a következő alpontokkal egészül ki:

„38. Vizitdíj

01 = az ellátásért alapösszegű vizitdíj fizetés történt
02 = az ellátásért emelt összegű vizitdíj fizetés történt
03 = vizitdíj fizetés alóli mentesség 18 év alatti biztosított ellátása okán

04 = vizitdíj fizetés alóli mentesség egyéb jogszabályi feltételek alapján

05 = az ellátásért vizitdíj fizetés nem történt

06 = a vizitdíj fizetés alóli mentesség az egészségügyi szolgáltató döntése alapján

39. A Vizitdíj fizetésének módja

01 = készpénzzel
02 = vizitbérlettel
03 = az erre a célra rendszeresített automata által kiadott vizitdíj befizetését igazoló bizonylattal

04 = az önkéntes kölcsönös egészség- és önszegélyező pénztárak által finanszírozható szolgáltatásokról szóló

2007. január 31-éig annál a megyei egészségbiztosítási pénztárnál leadni, ahol átvették.

(6) E rendelet hatálybalépésével egyidejűleg az R. 11. §-ának (5) bekezdésében az „a (9) bekezdésben” szövegrész helyébe az „a (10) bekezdésben” szövegrész lép.

(7) A Kr. 20. számú mellékletének a „Háziorvosi betegforgalmi tevékenység tételes jelentése” része a „Közgyógyellátási igazolvány érvényességi dátuma” szövegrészt követően a „Vizitdíj” és a „Vizitdíj fizetésének módja” szövegrésszel egészül ki.

(8) A 2006. november 30-ig, illetve december 31-ig felhasználható közgyógyellátási igazolványok alapján közgyógyellátás jogcímen kiszolgáltatók, az Szt. 49. § (2) bekezdés gyógyászati ellátások 2007. február 28-ig közgyógyellátás jogcímen elszámolhatók.

13. §

(1) 2007. évben a Magyar Köztársaság 2007. évi költségvetéséről szóló 2006. évi CXXVII. törvény alapján a települési önkormányzatok a magánszemélyek által fizetett vizitdíj visszatérítésére támogatásban részesülnek.

(2) A támogatási igényt a települési önkormányzat jegyzője az e rendelet 3. számú melléklete szerinti adatlapon

a) az R. 5/H. § (6) és (8) bekezdése szerinti határozat meghozatalát, vagy

b) az R. 5/H. §-ának (7) bekezdése szerinti esetben a vizitdíj magánszemély részére történő visszafizetését követően, minden hónap 10-éig, de legkésőbb 2007. december 10-éig a Magyar Államkincstár illetékes Területi Igazgatóságához, illetve a Budapesti és Pest Megyei Regionális Igazgatóságához (a továbbiakban együtt: Igazgatóság) megküldi.

(3) Amennyiben a jegyző 2007. december 10-ét követően hoz határozatot, illetve – a (2) bekezdés b) pontja szerinti esetben – a magánszemély részére történő visszafizetésre 2007. december 10-ét követően kerül sor, úgy a támogatás igénylésére 2008. évben külön jogszabályban meghatározottak szerint lesz lehetőség.

(4) Az R. 5/H. §-ának (7) bekezdése szerinti esetben az önkormányzat csak olyan mértékű központi költségvetési támogatást igényelhet, amelynek visszatérítésére a magánszemély az Ebtv. 18/A. § (14) bekezdése szerinti feltétel alapján jogosult.

(5) Az igényléshez szükséges csatolni:

a) a (2) bekezdés a) pontja szerinti esetben a határozatot, illetve a közigazgatási hatósági eljárás és szolgáltatás általános szabályairól szóló 2004. évi CXL. törvény (a továbbiakban: Ket.) 73. § (3) bekezdése alkalmazása esetén a kifizetési pénztárbizonylat másolatát,

b) a (2) bekezdés b) pontja szerinti esetben a magánszemélynek a Ket. 71. § (4) bekezdése szerint záradékolt kérelmét.

(6) Az Igazgatóság – figyelemmel az államháztartásról szóló 1992. évi XXXVIII. törvény 64/B. § (3) bekezdé-

sére – öt munkanapon belül megvizsgálja a (2)–(5) bekezdések szerinti igénylések szabályszerűségét és – hiányosság észlelése esetén – az igénylő önkormányzatot hiánypótlásra szólítja fel. Hiánypótlásra a hiánypótlási felszólítás kézhezvételétől számított három napon belül van lehetőség.

(7) Az Igazgatóság a (6) bekezdésben foglalt ellenőrzési eljárást követően a beérkezett igényeket minden hónap 20-áig megyénként, településsoros bontásban – e rendelet 4. számú melléklete szerinti adatlapon, elektronikus formában is – megküldi az Önkormányzati és Területfejlesztési Minisztérium (a továbbiakban: ÖTM) részére.

(8) Az ÖTM az igénylések beérkezését követően soron kívül intézkedik a támogatás folyósítása érdekében.

(9) A támogatás felhasználását a külön jogszabályban erre feljogosított szervek ellenőrzik.

(10) A jogtalanul igénybe vett támogatást az államháztartásról szóló 1992. évi XXXVIII. törvény 64/B. §-ának (2) bekezdésében meghatározott kamattal növelt összegben vissza kell fizetni a központi költségvetésbe.

(11) Az önkormányzat a támogatás felhasználásáról 2007. december 31-ei fordulónappal, a mindenkori zárszámadás keretében és rendje szerint köteles elszámolni.

Gyurcsány Ferenc s. k.,
miniszterelnök

1. számú melléklet

a 4/2007. (I. 22.) Korm. rendelethez

„1. számú melléklet

a 217/1997. (XII. 1.) Korm. rendelethez

Tartós orvosi kezelések köre:

a) rosszindulatú daganatos megbetegedésekben szenvedő betegek oki és tüneti kezelése;

b) vesebetegek dialízis kezelése és az azzal összefüggő vizsgálatok;

c) a véralvadás rendszerének veleszületett betegségeiben szenvedők ellátása;

d) véradással összefüggő vizsgálatok;

e) cukorbetegség kezelése;

f) szerv- és szövetátültetésre várók, valamint szerv- és szövetátültetésen átesettek gondozása;

g) HIV fertőzés és AIDS betegség kezelése;

h) szkizofrénia, szkizoaffektív pszichózis, súlyos depresszió, súlyos bipoláris szindróma kórkepek kezelése.”

2. számú melléklet a 4/2007. (I. 22.) Korm. rendelethez

„6/B. számú melléklet a 43/1999. (III. 3.) Korm. rendelethez

Ellátó orvos bélyegzőszáma aláírása

Fogorvosi ambuláns napló

Sorszám	Dátum Kezelés időpontja	Küldő szolgálati egység kódja	Beteg neve Társadalmi- biztosítási Azonosító Jele	Állampol- gárság Azonosító jel típusa	Születési év, hó, nap Lakás	A kezelt fog jelzése Fogfelszín jelzése	Diagnózis	Térítési kategória	Vizitdíj	Vizitdíj fizetésé- nek módja	Fogorvosi beavatkozások kódja				Meg- jegyzés
											Mennyisége				

Térítési kategóriák: 01. Biztosított járóbeteg. 02. Menekült járóbeteg. 03. Államközi szerződés alapján, sürgős szükség esetén ellátott járóbeteg. 04 = Egyéb, magyar biztosítással nem rendelkező vagy más hatályos rendelkezés alapján a társadalombiztosítás terhére el nem számolható ellátást igénybe vevő személyek térítésköteles ellátása. 05. Magyar biztosítással nem rendelkező menedékes. 06. Fekvőbeteg részére végzett vizsgálatok. 7. Biztosított térítésmentesen vagy részleges térítés ellenében ellátott járóbeteg, amelynek jogcímei szerinti betűjelek: 7G = gyermek, 7I = időskorú 60 év feletti, 7R = rokkant nyugdíjas, 7S = sürgősségi ellátás, 7T = terhes anya, 7K = közgyógyellátott, 7U = üzemi balesetes irándók be, 7B. Egyéb alapbetegséggel kapcsolatos fog- és szájbetegségek kezelése. 08. Biztosított ellátására egy éven belüli közúti baleset sérülése következményeként került sor. 09. Költségvetésből támogatott ellátás (Segítő Jobb). 0A. Befogadott külföldi állampolgár. 0D. Menekült, menedékes státuszt kérelmező. 0E. Elszámoláson alapuló nemzetközi szerződés alapján történő ellátás, Közösségi szabály alapján történő ellátás.

Vizitdíj:

- 01 = az ellátásért alapösszegű vizitdíj fizetés történt
- 02 = az ellátásért emelt összegű vizitdíj fizetés történt
- 03 = vizitdíj fizetés alóli mentesség 18 év alatti biztosított ellátása okán
- 04 = vizitdíj fizetés alóli mentesség egyéb jogszabályi feltételek alapján
- 05 = az ellátásért vizitdíj fizetés nem történt

A Vizitdíj fizetésének módja:

- 01 = készpénzzel
- 02 = vizitbérlettel
- 03 = az erre a célra rendszeresített automata által kiadott vizitdíj befizetését igazoló bizonylattal
- 04 = az önkéntes kölcsönös egészség- és önszegélyező pénztárak által finanszírozható szolgáltatásokról szóló 263/2003. (XII. 24.) Korm. rendelet 2. §-ának o) pontjában meghatározott pénztári kártyával
- 05 = készpénz-helyettesítő fizetési eszközzel (így különösen bankkártyával és elektronikus pénzeszközzel)

Szolgáltató OEP kódja:

Szolgáltató neve:

HAVI JELENTÉS A FOGÁSZATI RENDELÉS TELJESÍTMÉNYEIRŐL

A rekord felépítése

(egy rekord egy tevékenységkódot tartalmaz)

Megnevezés

- 1 elszámolt időszak (év, hó)
- 2 szolgálati egység kódja
- 3 küldő szolgálati egység kódja
- 4 kezelést végző orvos pecsétszáma
- 5 naplósorszám
- 6 kezelés dátuma (év, hó, nap)
- 7 kezelés időpontja (óra, perc)
- 8 érvényes biztosítás országának vagy a páciens állampolgárságának kódja
- 9 kezelt személy azonosítószáma
- 10 személyazonosító típusa
- 11 kezelt születési ideje (év, hó, nap)
- 12 térítési kategória
- 13 Vizitdíj
- 14 Vizitdíj fizetésének módja
- 15 tevékenységkód (beavatkozás kód)
- 16 kezelt fog jelölése
- 17 kezelt fogfelszín jelölése
- 18 azonos tevékenységek db-száma
- 19 BNO kód (diagnózis)
- 20 táppénzbevétel szakorvosi indokkal (kód)
- 21 keresőképtelenség (kezdeté-vége) dátuma
- 22 az OEP hibaszűrése miatt kizárt hiba kódja

A *file* nevét az alábbi szabályok szerint kell képezni:

- 1 „F”
- 2–5 „a működtető négyjegyű OEP kódja”
- 6–7 „a hónap sorszáma”

Dátum: év hó nap

.....
az ellátásért felelős orvos azonosítója és aláírása”

3. számú melléklet a 4/2007. (I. 22.) Korm. rendelethez

1	Települési önkormányzat KSH azonosítója	
2	Települési önkormányzat neve	
3	Visszatérítésben részesülők száma (fő)	
4	A (3) pont szerinti magánszemélyek részére visszatérített/visszatérítendő vizitdíj összege	
5	Igényelt támogatás összege	

A támogatási összeget számként kérjük feltüntetni, tizedesjel és Ft beírás nélkül.

**A Kormány
7/2007. (I. 25.) Korm.
rendelete**

**az egészségügyi szolgáltatások Egészségbiztosítási
Alapból történő finanszírozásának részletes
szabályairól szóló 43/1999. (III. 3.) Korm. rendelet
módosításáról**

A kötelező egészségbiztosítás ellátásairól szóló 1997. évi LXXXIII. törvény 83. §-a (2) bekezdésének a) pontjában foglalt felhatalmazás alapján a Kormány a következőket rendeli el:

1. §

Az egészségügyi szolgáltatások Egészségbiztosítási Alapból történő finanszírozásának részletes szabályairól szóló 43/1999. (III. 3.) Korm. rendelet (a továbbiakban: R.) 27. §-a a következő új (4)–(6) bekezdéssel egészül ki, egyidejűleg az eredeti (4)–(16) bekezdés számozása (7)–(19) bekezdésre módosul:

„(4) Az aktív fekvőbeteg-szakellátási kapacitások átcsoportosítására irányuló, az egészségügyi ellátórendszer fejlesztéséről szóló 2006. évi CXXXII. törvény (a továbbiakban: Eftv.) 7. §-ának (3) bekezdése szerinti kezdeményezés keretében 1 aktív fekvőbeteg-szakellátási ágy helyébe

a) 1 krónikus fekvőbeteg-szakellátási ágy, vagy

b) a (3) bekezdésben megállapított járóbeteg-szakellátási teljesítményvolumenen belül legfeljebb heti 6 járóbeteg-szakellátási rendelési óra, vagy

c) egynapos ellátásra az adott szakma aktív fekvőbeteg-szakellátási ágyra jutó havi országos átlagos teljesítmény 80%-a

adható.

(5) A (4) bekezdés b) alpontja szerinti kezdeményezés nyomán a megszűnő aktív fekvőbeteg-szakellátási kapacitástól eltérő szakmacsoportban járóbeteg-szakellátási kapacitás a megszűnő aktív fekvőbeteg-szakellátási kapacitás legfeljebb 50%-ának mértékéig hozható létre. Fennmaradó részét a megszűnő aktív fekvőbeteg-szakellátási kapacitással megegyező szakmacsoportban kell kialakítani.

(6) Az aktív fekvőbeteg-szakellátásoknak az Eftv. 16. §-ának (10) bekezdése alapján történő átalakítása során 1 aktív fekvőbeteg-szakellátási ágyért legfeljebb heti 6 járóbeteg-szakellátási rendelési órát lehet figyelembe venni, bármely olyan aktív fekvőbeteg szakmacsoportban, amelyre a szolgáltató 2006. december 31-én finanszírozási szerződéssel rendelkezett. Az átalakított járóbeteg-szakellátási óraszámhoz tartozó teljesítményvolumen a (3) bekezdésben megállapított járóbeteg-szakellátási teljesítményvolumen nem haladhatja meg.”

2. §

(1) Ez a rendelet a kihirdetését követő napon lép hatályba.

(2) A rendelet hatálybalépésével egyidejűleg

a) az R. 27. §-ának az 1. §-sal átszámozott aa) (10) bekezdésében az „az (5) bekezdés” helyébe az „a (8) bekezdés” szövegrész,

ab) (16) bekezdésében a „(12) bekezdésben” szövegrész helyébe a „(15) bekezdésben” szövegrész,

ac) (18) bekezdésében a „(11) és (12) bekezdés” szövegrész helyébe a „(14) és (15) bekezdés” szövegrész,

b) az R. 38. § (1) bekezdésében a „(11)–(15) bekezdés” szövegrész helyébe „(14)–(18) bekezdés” szövegrész,

c) az egészségügyi szolgáltatások Egészségbiztosítási Alapból történő finanszírozásának részletes szabályairól szóló 43/1999. (III. 3.) Korm. rendelet módosításáról szóló 318/2006. (XII. 23.) Korm. rendelet 25. §-ának (5) bekezdésében a „Kr. 27. §-ának (11) és (15) bekezdése” szövegrész helyébe a „Kr. (14) és (18) bekezdése” szövegrész lép.

A miniszterelnök helyett:

Kiss Péter s. k.,
szociális és munkaügyi miniszter

**A Kormány
8/2007. (I. 30.) Korm.
rendelete**

**a térítési díj ellenében igénybe vehető egyes
egészségügyi szolgáltatások térítési díjáról szóló
284/1997. (XII. 23.) Korm. rendeletet
módosító 320/2006. (XII. 23.) Korm. rendelet
kiegészítéséről**

A kötelező egészségbiztosítás ellátásairól szóló 1997. évi LXXXIII. törvény 83. §-a (2) bekezdésének o) pontjában, valamint a társadalombiztosítás pénzügyi alapjai 1998. évi költségvetéséről szóló 1997. évi CLIII. törvény 61. §-ának (3) bekezdésében foglalt felhatalmazás alapján a Kormány a következőket rendeli el:

1. §

A térítési díj ellenében igénybe vehető egyes egészségügyi szolgáltatások térítési díjáról szóló 284/1997. (XII. 23.) Korm. rendeletet módosító 320/2006. (XII. 23.) Korm. rendelet 3. §-ának (1) bekezdése a következő mondatdal egészül ki:

„Nem alkalmazható a rendelet a rendvédelmi szervek által 2006-ban elrendelt és megkezdett hivatásos állományba vétel előtti alkalmassági vizsgálat befejezéséhez szükséges orvosi vizsgálatokra.”

2. §

Ez a rendelet a kihirdetését követő napon lép hatályba.

Gyurcsány Ferenc s. k.,
miniszterelnök

A Kormány 1002/2007. (I. 18.) Korm.

h a t á r o z a t a

a Kábítószerügyi Koordinációs Bizottságról

1. A Kormány a kábítószer-probléma visszaszorítása érdekében készített nemzeti stratégiai program végrehajtásának elősegítése, valamint a minisztériumok és országos hatáskörű szervek kábítószerüggyel kapcsolatos tevékenységének összehangolása érdekében Kábítószerügyi Koordinációs Bizottságot (a továbbiakban: Bizottság) működtet. A Bizottság a Kormány javaslattevő, véleményező testülete.

2. A Bizottság

a) összehangolja a minisztériumok, országos hatáskörű szervek kábítószerüggyel kapcsolatos tevékenységét;

b) folyamatosan ellenőrzi a kábítószer-probléma visszaszorítása érdekében készített nemzeti stratégiai program, valamint az Európai Unió drogstratégiájának nemzeti hatáskörbe utalt feladatai végrehajtását;

c) javaslatokat dolgoz ki a kábítószer-probléma kezelése céljára rendelkezésre álló erőforrások felhasználására;

d) kezdeményezi a kábítószerügyet érintő jogszabályok megalkotását, illetve véleményezi a kábítószerügyet érintő jogszabályok, állami irányítás egyéb jogi eszközei és egyéb kormányzati intézkedések tervezetét;

e) összehangolja a nemzetközi egyezményekből és az európai uniós tagállami működésből fakadó, a kábítószerügy területét érintő feladatok végrehajtását;

f) a külön határozatban foglalt szempontrendszer alapján évenként tájékoztatja a Kormányt a kábítószer-probléma visszaszorítása érdekében készített nemzeti stratégiai program végrehajtásával kapcsolatos kormányzati feladatok megvalósulásáról;

g) kezdeményezi és összehangolja a kábítószer-fogyasztás visszaszorítása érdekében szükséges megelőző,

felvilágosító, kezelő, kereslet- és kínálatcsökkentő programokat;

h) a kábítószer-probléma hatékony kezelése érdekében rendszeresen kapcsolatot tart a nem kormányzati szervezetekkel.

3. A Bizottság elnöke a szociális és munkaügyi miniszter, társelnöke az egészségügyi miniszter.

4. A Bizottság szükség szerint, de évente legalább négy alkalommal tart ülést.

5. A Bizottság feladatainak végrehajtására, a feladatkörébe tartozó egyes szakkérdések megvitatására állandó és eseti szakbizottságokat hozhat létre.

6. A Bizottság működésével kapcsolatos szervezési, adminisztratív feladatokat a Szociális és Munkaügyi Minisztériumon belül működő Titkárság látja el. A Bizottság titkára a Bizottság elnöke által kijelölt személy, aki tanácskozási joggal részt vesz a Bizottság ülésein.

7. A Bizottság és a Titkárság működésének részletes szabályait a Bizottság által elfogadott ügyrend tartalmazza.

8. A Bizottság és a Titkárság működésének költségeit a központi költségvetés Szociális és Munkaügyi Minisztérium fejezet költségvetésében kell biztosítani.

9. A Bizottság szavazati joggal rendelkező állandó és eseti tagokból, valamint tanácskozási joggal rendelkező szakértő tagokból áll. Az eseti és szakértő tagokat a Bizottság elnöke kéri fel a Bizottság ülésén való részvételre, amennyiben az ülés napirendjén szereplő valamely kérdés érinti a tag által képviselt szerv feladat- és hatáskörét.

10. A Bizottság szervezetével és működésével kapcsolatos napirendi pontok tárgyalására valamennyi állandó és eseti tagot meg kell hívni.

11. A Bizottság állandó tagjai:

a) a Bizottság elnöke és társelnöke,

b) az Igazságügyi és Rendészeti Minisztérium képviselője,

c) az Oktatási és Kulturális Minisztérium képviselője,

d) az Önkormányzati és Területfejlesztési Minisztérium képviselője,

e) a Pénzügyminisztérium képviselője,

f) a kábítószerügyi koordináció stratégiai területeit képviselő nem kormányzati szervezetek által – a 15–18. pontok szerint – delegált négy fő.

12. A Bizottság eseti tagjai:

- a) a Földművelésügyi és Vidékfejlesztési Minisztérium képviselője,
- b) a Gazdasági és Közlekedési Minisztérium képviselője,
- c) a Honvédelmi Minisztérium képviselője,
- d) a Külügyminisztérium képviselője,
- e) a Miniszterelnöki Hivatal képviselője,
- f) az Állami Népegészségügyi és Tisztiorvosi Szolgálat képviselője,
- g) a Büntetés-végrehajtás Országos Parancsnokságának képviselője,
- h) az Országos Rendőr-főkapitányság képviselője,
- i) a Vám- és Pénzügyőrség Országos Parancsnokságának képviselője.

13. A Bizottság szakértő tagjai:

- a) a Legfelsőbb Bíróság képviselője,
- b) a Legfőbb Ügyészség képviselője,
- c) az Országos Bünmegelőzési Bizottság képviselője,
- d) a katonai nemzetbiztonsági szolgálatok képviselője,
- e) a Magyar Kereskedelmi Engedélyezési Hivatal képviselője,
- f) az Egészségügyi Engedélyezési és Közigazgatási Hivatal képviselője,
- g) az Országos Addiktológiai Intézet képviselője,
- h) a Nemzeti Kábítószer Adatgyűjtő és Kapcsolattartó Központ képviselője,
- i) a Nemzeti Drogmegelőzési Intézet képviselője,
- j) a Bizottság elnöke által felkért további szakértők.

14. A 11. pont b)–e) alpontja és a 12. pont szerinti tag az adott kormányzati szerv vezetője által kijelölt, vezetői megbízású, állásfoglalásra jogosult személy.

15. A nem kormányzati szervezetek közül azok jogosultak delegálásra, amelyek létesítő okirata, alapszabályzata tartalmazza, hogy a szervezet a kábítószerügyi koordináció valamely stratégiai területén működik.

16. A Bizottság elnöke a nem kormányzati szervezetek által delegált tagok megbízásának lejárta előtt hatvan nappal közleményt tesz közzé, amelyben felhívja a 15. pont szerint delegálásra jogosult nem kormányzati szervezeteket, hogy a delegálási igény bejelentése céljából a közlemény megjelenésétől számított 30 napon belül jelentkezzenek be a Bizottság Titkárságán, és ezzel egyidejűleg jelöljék ki a 17. pontban foglalt választási eljárásban részt venni jogosult képviselőjüket.

17. A Bizottság titkára kitűzi a 16. pont szerint bejelentkezett szervezetek által a Bizottságba delegálni kívánt tagok megválasztásának időpontját, és biztosítja a választás lebonyolításához szükséges feltételeket (helyiség, jegyzőkönyvvezető). A választásban részt vevő nem kor-

mányzati szervezetek maguk tesznek javaslatot a Bizottságba delegálni kívánt tagok személyére. A nem kormányzati szervezeteket a Bizottságban a négy legtöbb szavazatot kapott személy képviseli. A választásról jegyzőkönyv készül, amelyhez csatolni kell a jelenléti ívet. A választás menetére vonatkozó további részletes szabályokat a Bizottság ügyrendje tartalmazza.

18. Ha a 17. pont szerinti választás nem vezet eredményre, a Bizottság elnöke kéri fel a tagokat a 15. pontban foglaltaknak megfelelő nem kormányzati szervezetek tagjainak köréből.

19. A nem kormányzati szervezetek által delegált tagok megbízatása két évre szól. A nem kormányzati szervezetek által delegált tagok az első bizottsági ülésen, amelyen részt vesznek – megbízatásuk igazolása céljából – bemutatják a Bizottság elnökének a delegálásukról készült jegyzőkönyv másolatát.

20. Ez a határozat a közzététel napján lép hatályba.

21. A Bizottság elnöke az e határozat hatálybalépését követő 15 napon belül teszi közzé a 16. pont szerinti közleményt. A nem kormányzati szervezetek által első alkalommal delegált tagok megválasztására egyebekben a 16–18. pontokban foglaltak az irányadók. A nem kormányzati szervezetek által első alkalommal delegált tagok megbízatása 2008. december 31-éig szól.

22. E határozat hatálybalépésével egyidejűleg hatályát veszti

a) a Kábítószerügyi Koordinációs Bizottság létrehozásáról szóló 1039/1998. (III. 31.) Korm. határozat;

b) a Kábítószerügyi Koordinációs Bizottság létrehozásáról szóló 1039/1998. (III. 31.) Korm. határozat módosításáról szóló 1035/2003. (IV. 24.) Korm. határozat;

c) a Kábítószerügyi Koordinációs Bizottság létrehozásáról szóló 1039/1998. (III. 31.) Korm. határozat módosításáról szóló 1097/2003. (IX. 11.) Korm. határozat.

23. E határozat hatálybalépésével egyidejűleg a kábítószer-probléma visszaszorításáról szóló nemzeti stratégiai program céljainak végrehajtásával kapcsolatos kormányzati feladatokról szóló 1129/2004. (XI. 24.) Korm. határozat 1. pontjának a) alpontjában a „MOBILITÁS” szövegrész helyébe a „Szociálpolitikai és Munkaügyi Intézet” szövegrész lép.

Gyurcsány Ferenc s. k.,
miniszterelnök

III. RÉSZ

Egészségügyi miniszteri rendeletek

A gazdasági és közlekedési miniszter, valamint az egészségügyi miniszter 5/2007. (I. 18.) GKM–EüM együttes rendelete

egyes miniszteri rendeleteknek a Nemzeti Közlekedési Hatóság felállításával kapcsolatos módosításáról

A légiközlekedésről szóló 1995. évi XCVII. törvény 53. §-ának (5) bekezdésében és (7) bekezdésében, valamint a víziközlekedésről szóló 2000. évi XLII. törvény 88. §-a (2) bekezdésének *r)* pontjában kapott felhatalmazás alapján a következőket rendeljük el:

1. §

A polgári légiközlekedési szakszolgálati engedélyek egészségügyi feltételeiről és kiadásuk rendjéről szóló 14/2002. (II. 26.) KöViM–EüM együttes rendelet

a) 2. §-ának 5. pontjában a „Légügyi Igazgatóság” szövegrész helyébe a „Nemzeti Közlekedési Hatóság Polgári Légiközlekedési Igazgatósága” szöveg,

b) 1. melléklete 21. címének (4) bekezdése *a)* pontjában, 2. melléklete első sorában, 2. mellékletében foglalt „Adatlap repülőorvosi minősítéshez” mintájának (31) pontjában, 2. mellékletében foglalt „Orvosi vizsgálati lap” mintájának (251) pontjában, 2. mellékletében foglalt „Szemészeti vizsgálati lap” mintájának első sorában és (301) pontjában, 2. mellékletében foglalt „Für-orr-gégészeti vizsgálati lap” mintájának első sorában és (401) pontjában, 3. melléklete C) alcímének 1. pontjában, valamint 6. mellékletében foglalt „Minta egészségügyi minősítéshez” VIII. pontjában a „Polgári Légiközlekedési Hatóság” szövegrész helyébe a „Nemzeti Közlekedési Hatóság Polgári Légiközlekedési Igazgatósága” szöveg,

c) 2. mellékletében foglalt „Application form for Aviation Medical Certificate” minta fejlécében, 2. mellékletében foglalt „Ophthalmology Examination Report” minta fejlécében, 2. mellékletében foglalt „Otorhinolaryngology Examination Report” minta fejlécében, valamint 6. mellékletében foglalt „Minta egészségügyi minősítéshez” VIII. pontjában a „Civil Aviation Administration” szövegrész helyébe a „Civil Aviation Administration of National Transport Authority” szöveg lép.

2. §

A hajózási egészségi alkalmasság feltételeiről és vizsgálati rendjéről szóló 21/2002. (XI. 8.) GKM–ESZCSM együttes rendelet 6. §-ának (3) bekezdésében és 9. §-ának

(2) bekezdésében a „Közlekedési Főfelügyelet” szövegrész helyébe a „Nemzeti Közlekedési Hatóság Központi Hivatala” szöveg lép.

3. §

Ez a rendelet a kihirdetését követő napon lép hatályba.

Dr. Kóka János s. k.,
gazdasági és közlekedési
miniszter

Dr. Molnár Lajos s. k.,
egészségügyi miniszter

A Miniszterelnöki Hivatal vezető miniszter és az egészségügyi miniszter 3/2007. (I. 24.) MeHVM–EüM együttes rendelete

az Egészségügyi, Szociális és Családügyi Minisztérium szervezeti egységének a 2004–2006. évi Humán erőforrás-fejlesztési Operatív Program egészségügyi és szociális intézkedései végrehajtásában közreműködő szervezetté történő kijelöléséről és feladatairól szóló 10/2004. (IV. 7.) FMM–ESZCSM együttes rendelet módosításáról

Az Európai Unió strukturális alapjaiból és a Kohéziós Alapjából származó támogatások hazai felhasználásáért felelős intézményekről szóló 1/2004. (I. 5.) Korm. rendelet (a továbbiakban: R.) 33. §-a (3) bekezdésének *b)* pontjában kapott felhatalmazás alapján a következőket rendeljük el:

1. §

Az Egészségügyi, Szociális és Családügyi Minisztérium szervezeti egységének a 2004–2006. évi Humán erőforrás-fejlesztési Operatív Program egészségügyi és szociális intézkedései végrehajtásában közreműködő szervezetté történő kijelöléséről és feladatairól szóló 10/2004. (IV. 7.) FMM–ESZCSM együttes rendelet (a továbbiakban: FMM–ESZCSM R.) 1. §-ának *a)* pontja helyébe a következő rendelkezés lép:

[A rendelet hatálya kiterjed]

„*a)* a Nemzeti Fejlesztési Ügynökség szervezetébe tartozó, Humán erőforrás-fejlesztési Operatív Program és EQUAL Közösségi Kezdeményezés Irányító Hatóságnak (a továbbiakban: irányító hatóság), valamint az Egészségügyi Minisztérium háttérintézményének, az Egészségügyi Stratégiai Kutatóintézetnek (ESKI) a 2004–2006. évi Humán erőforrás-fejlesztési Operatív Program egészségügyi és szociális intézkedései végrehajtását ellátó, részjogkörű költségvetési egységére, a Strukturális Alapok Programirodára (a továbbiakban: Programiroda), valamint”

2. §

Az FMM–ESZCSM R. 2. §-ának (2) bekezdése helyébe a következő rendelkezés lép:

„(2) Az e rendelet által használt fogalmak közül

a) az Egységes Monitoring Információs Rendszer (a továbbiakban: EMIR), intézkedés, a programkiegészítő dokumentum, a végső kedvezményezett, a monitoring bizottság, a közreműködő szervezet fogalmak meghatározását az Európai Unió által nyújtott egyes pénzügyi támogatások felhasználásával megvalósuló, és egyes nemzetközi megállapodások alapján finanszírozott programok monitoring rendszerének kialakításáról és működéséről szóló 102/2006. (IV. 28.) Korm. rendelet (a továbbiakban: Rendelet) 2. §-a,

b) a Közösségi Támogatási Keret és a központi program fogalmak meghatározását az R. 2. §-ának (1) bekezdése tartalmazza.”

3. §

Az FMM–ESZCSM R. 5. §-ának (2) bekezdése helyébe a következő rendelkezés lép:

„(2) A pályázati dokumentáció tartalmazza a pályázati felhívást, a pályázati útmutatót – ideértve a horizontális elvekre, környezeti fenntarthatóságra és esélyegyenlőségre vonatkozó külön útmutatókat is –, a pályázati formanyomtatványt és annak mellékleteit, a támogatási szerződéstervezetet, valamint az értékelési szempontrendszert, amelynek része a külön jogszabály szerinti előzetes többletkapacitás befogadási engedély.”

4. §

(1) Az FMM–ESZCSM R. 9. §-ának (1) bekezdése helyébe a következő rendelkezés lép:

„(1) A központi program végrehajtását meghatározó programtervet (a továbbiakban: programterv) a programkiegészítő dokumentumban megjelölt végső kedvezményezett a Strukturális Alapok Programirodával egyeztetve készíti el.”

(2) Az FMM–ESZCSM R. 9. §-a (2) bekezdésének k) pontja helyébe a következő rendelkezés lép:

[A programterv kötelező tartalmi elemei a következők]

„k) a program hosszú távú fenntarthatóságnak bemutatása, a külön jogszabály szerinti, előzetes többletkapacitás befogadási engedély csatolása.”

5. §

Az FMM–ESZCSM R. 11. §-a helyébe a következő rendelkezés lép:

„11. § (1) A pályázati eljárás eredményeként támogatásban részesülő pályázóval, valamint a minősítő testület által jóváhagyott központi programok esetében a végső kedvezményezettrel a Nemzeti Fejlesztési Ügynökség megbízásából a Programiroda köt támogatási szerződést. A támogatási szerződés tartalmazza különösen a támogatás célját, összegét, a támogatott (végső kedvezményezett) elszámolási kötelezettségének meghatározását (tartalmát, formáját, határidejét), az elszámolás bizonylatait, továbbá az ellenőrzés módját és a szerződésszegés következményeit.

(2) A Programiroda szerződéskötéssel kapcsolatos szakmai feladatai a következők: elkészíti a szerződésnek az adott pályázatra vagy központi programra irányadó tervezetét, illetve a szerződés esetleges módosításának a tervezetét és azt jóváhagyásra az irányító hatóságnak megküldi, a Nemzeti Fejlesztési Ügynökség megbízásával eljárva a szerződést megkötö.

(3) A (2) bekezdésben meghatározott jóváhagyásról az irányító hatóság legkésőbb a támogatási döntés meghozataláig intézkedik.”

6. §

Az FMM–ESZCSM R. 15. §-ának (2)–(3) bekezdése helyébe a következő rendelkezések lépnek:

„(2) A kézikönyvet és módosításait az irányító hatóság vezetőjének előterjesztése alapján a Nemzeti Fejlesztési Ügynökség elnöke – az érintett miniszterekkel együttműködve – adja ki és vonja vissza.

(3) Az Operatív Program intézkedéseinek végrehajtásában részt vevő bármely szervezet írásbeli javaslatot tehet a kézikönyv módosítására. A javaslat elfogadásáról és a kézikönyv módosításáról az irányító hatóság vezetőjének előterjesztése alapján a Nemzeti Fejlesztési Ügynökség elnöke dönt.”

7. §

Az FMM–ESZCSM R. 16. §-ának (2)–(3) bekezdése helyébe a következő rendelkezés lép:

„(2) A Nemzeti Fejlesztési Ügynökség belső ellenőrzésért felelős részlegének ellenőrzési kézikönyvében, külön jogszabályban és a kézikönyvben foglaltak szerint ellenőrizheti a Programiroda közreműködő szervezeti tevékenységéhez kapcsolódó ellenőrzési rendszert, a Programirodának a támogatások lebonyolításával kapcsolatos tevékenységét, továbbá a végső kedvezményezettrel a támogatások felhasználását.

(3) Az ellenőrzés vonatkozásában az Egészségügyi Minisztérium

a) minden év november 30-áig jóváhagyás előtt megküldi az irányító hatóság vezetőjének a Nemzeti Fejlesztési

tési Terv operatív programjai, az EQUAL Közösségi Kezdeményezés program és a Kohéziós Alap projektek támogatásainak fogadásához kapcsolódó pénzügyi lebonyolítási, számviteli és ellenőrzési rendszerek kialakításáról szóló 360/2004. (XII. 26.) Korm. rendelet 54. §-a szerinti belső ellenőrzési részleg ellenőrzési munkatervét,

b) az egészségügyi és szociális intézkedések végrehajtása során együttműködik a strukturális alapok ellenőrzését végző külső szervezetekkel azok ellenőrzési tevékenysége során, és az ellenőrzések megkezdéséről az irányító hatóságot haladéktalanul tájékoztatja,

c) megküldi az irányító hatóság részére a strukturális alapok és a szervezet belső ellenőrzése körében keletkezett végleges jelentéseket, valamint a külső szervek (Európai Bizottság illetékes szervei, kifizető hatóság, Magyar Államkincstár, Kormányzati Ellenőrzési Hivatal, Nemzeti Fejlesztési Ügynökség belső ellenőrzéséért felelős részlege, Egészségügyi Minisztérium, Állami Számvevőszék) által végrehajtott ellenőrzésekről szóló jelentéseket az elfogadást követő 15 napon belül,

d) a végleges jelentés elkészülését követő 8 napon belül megküldi az irányító hatóság részére a belső és külső ellenőrzésekről készített beszámolókat.”

8. §

Az FMM–ESZCSM R. 21. §-ának (1) bekezdése helyébe a következő rendelkezés lép:

„(1) A Programiroda működéséhez szükséges pénzügyi eszközöket az egészségügyi miniszter bocsátja rendelkezésre az adott naptári évre szóló költségvetési törvényben foglaltak alapján.”

9. §

Ez a rendelet a kihirdetését követő harmadik napon lép hatályba.

10. §

A rendelet az Európai Bizottságnak a strukturális alapok keretében nyújtott támogatások irányítási és ellenőrzési rendszerei tekintetében a 126/1999/EK tanács rendelet végrehajtása részletes szabályairól szóló 2001. március 2-ai 438/2001/EK bizottsági rendelet végrehajtásához szükséges rendelkezéseket állapít meg.

Dr. Szilvásy György s. k.,
a Miniszterelnöki Hivatalt vezető
miniszter

Dr. Molnár Lajos s. k.,
egészségügyi miniszter

Az egészségügyi miniszter 1/2007. (I. 24.) EüM r e n d e l e t e

az emberen végzett orvostudományi kutatásokról szóló 23/2002. (V. 9.) EüM rendelet módosításáról

Az egészségügyről szóló 1997. évi CLIV. törvény (a továbbiakban: Eütv.) 247. §-a (2) bekezdésének o) és p) pontjában kapott felhatalmazás alapján – összhangban a 2002. évi VI. törvénnyel kihirdetett, az Európa Tanácsnak az emberi lény emberi jogainak és méltóságának a biológia és az orvostudomány alkalmazására tekintettel történő védelméről szóló Oviedói Egyezmény, valamint az Egyezménynek az emberi lény klónozásának tilalmáról szóló Kiegészítő Jegyzőkönyve rendelkezéseivel, továbbá figyelemmel az Orvosok Világszövetsége által elfogadott Helsinki Nyilatkozatra – és az illetékekről szóló 1990. évi XCIII. törvény (a továbbiakban: Itv.) 67. §-ának (2) bekezdésében kapott felhatalmazás alapján – a 20/R. § tekintetében a pénzügyminiszterrel egyetértésben –, továbbá az egészségügyi miniszter feladat- és hatásköréről szóló 161/2006. (VII. 28.) Korm. rendelet 1. §-ának a) pontjában foglaltak alapján a következőket rendelem el:

1. §

Az emberen végzett orvostudományi kutatásokról szóló 23/2002. (V. 9.) EüM rendelet (a továbbiakban: R.) a következő 20/A–20/S. §-sal és az azt megelőző alcímmel egészül ki:

„A beavatkozással nem járó vizsgálatokra vonatkozó rendelkezések

20/A. § Az emberi alkalmazásra kerülő gyógyszerekről és egyéb, a gyógyszerpiacot szabályozó törvények módosításáról szóló 2005. évi XCV. törvény (a továbbiakban: Gytv.) 1. §-ának 8. pontja szerinti beavatkozással nem járó vizsgálatok és a 20/B. § h) pontja szerinti beavatkozással nem járó orvostudományi kutatás esetében (a továbbiakban együtt: beavatkozással nem járó vizsgálat) a 20/B–20/S. §-ban foglaltak szerint kell eljárni.

20/B. § Ezen alcím alkalmazásában:

a) *megbízó (sponsor)*: bármely természetes vagy jogi személy, jogi személyiséggel nem rendelkező gazdasági társaság, aki vagy amely a beavatkozással nem járó vizsgálatot kezdeményezi, vezeti, illetve finanszírozza. A vizsgáló és a megbízó lehet ugyanaz a személy is;

b) *vizsgálati alany (subject)*: a beavatkozással nem járó vizsgálatban részt vevő olyan személy, akin vagy akinek az adataival a vizsgálatot folytatják, illetve aki a vizsgálatban kontrollszemélyként vesz részt;

c) *vizsgáló (investigator)*: olyan személy, akinek a feladata a beavatkozással nem járó vizsgálat elvégzése a vizsgálati helyen;

d) vizsgálatvezető (principal investigator): a csoport felelős vezetője egy adott vizsgálati helyen, ha a beavatkozással nem járó vizsgálatot több vizsgálóból álló csoport végzi;

e) toborzás (recruitment): a beavatkozással nem járó vizsgálatot végzőnek a vizsgálatot engedélyező által engedélyezett nyilvános felhívása abból a célból, hogy vizsgálati alanyokat bevonjon egy vizsgálatba;

f) nem kereskedelmi vizsgálat (non-commercial trial): ipari, kereskedelmi, szolgáltató vállalkozásoktól független vizsgálok által folytatott kutatás, amely még közvetetten sem szolgálja a megbízó anyagi haszonszerzését és

fa) amelynek megbízója független vizsgáló vagy non-profit szervezet, így különösen oktatási intézmény, finanszírozott egészségügyi szolgáltató, közfinanszírozott kutatóintézet, társadalmi szervezet,

fb) a vizsgálatot az *fa)* pont szerinti megbízó tervezi és folytatja,

fc) a vizsgálatból származó adatok az *fa)* pont szerinti megbízó tulajdonába kerülnek,

fd) a vizsgálat eredményeit az *fa)* pont szerinti megbízó közli;

g) beavatkozással járó vizsgálat (interventional trial): fizikai beavatkozással járó orvostudományi kutatás és minden olyan beavatkozással járó orvostudományi kutatás, amely a vizsgálati alany lelki egészségére nézve kockázattal jár;

h) beavatkozással nem járó vizsgálat (non-interventional trial): emberen végzett, a *g)* pont alá nem tartozó orvostudományi kutatás.

20/C. § Beavatkozással nem járó vizsgálatnak minősülnek különösen a

- a) biztonságossági,
- b) farmakoökonómiai,
- c) életminőségi,
- d) epidemiológiai,
- e) compliance/perzisztencia,
- f) obszervációs kohorsz,
- g) retrospektív eset-kontroll,
- h) egyéb obszervációs

vizsgálatok.

20/D. § (1) Beavatkozással nem járó vizsgálatot végezni az 1. számú melléklet szerint illetékes regionális kutatás-etikai bizottságoknak az Eütv. 164/A. § (2) bekezdése szerinti szakmai-etikai engedélyének birtokában lehet.

(2) A több regionális kutatás-etikai bizottság illetékességi területébe tartozó vizsgálat esetében az (1) bekezdés szerinti engedélyt az ETT TUKEB adja meg.

(3) A másodfokú eljárást az (1) bekezdés szerint kiadott engedély esetén az ETT TUKEB, a (2) bekezdés szerint kiadott engedély esetén az ETT Elnöksége folytatja le.

(4) A szakmai-etikai engedélyt kiadó szerv eljárása során a közigazgatási hatósági eljárás és szolgáltatás általános szabályairól szóló 2004. évi CXL. törvény rendelkezéseit kell alkalmazni annak 21. §-a, 34. §-a (1) bekezdésének második fordulója, 38–39. §-a, 40. §-ának (5) bekezdése, 41. §-a, 46–49. §-a, 53–57. §-a, 61–64. §-a,

75–76. §-a, 82–86. §-a, 124–152. §-a és 160–169. §-a kivételével.

20/E. § (1) A megbízónak a 20/D. § szerinti szervhez az engedély iránti kérelmet két példányban kell benyújtania, melynek a következőket kell tartalmaznia:

- a) a (3) bekezdés szerinti vizsgálati tervet;
- b) a vizsgálatvezető szakmai önéletrajzát;
- c) a vizsgálati alanyok számára a 20/H. § szerinti tájékoztató tervezetét;
- d) a vizsgálati alanyok beleegyező nyilatkozatának tervezetét;

e) toborzás esetén a 20/F. § (1) bekezdése szerinti toborzásra vonatkozó tervezet;

f) amennyiben a beavatkozással nem járó vizsgálat egészségügyi szolgáltatónál zajlik, az egészségügyi szolgáltató vezetőjéhez intézett 2. számú melléklet szerinti bejelentés másolatát;

g) a 20/R. § szerinti igazgatási szolgáltatási díj (a továbbiakban: díj) fizetéséről szóló igazolást;

h) a kérelmező nevét, székhelyét.

(2) Az (1) bekezdés szerinti kérelemhez csatolni kell a vizsgálatvezető szándéknyilatkozatát, melyben vállalja, hogy a vizsgálat engedélyezése esetén az általa megismert vizsgálati tervet annak előírásai és az engedélyező határozatban foglaltak szerint hajtja végre.

(3) Az (1) bekezdés *a)* pontja szerinti vizsgálati terv tartalmazza:

a) a vizsgálat célját, elrendezését, módszertanát, megszervezését, a publikációs elveket;

b) vizsgálati alanyok bevonási és kizárási kritériumait, a toborzás módját;

c) a vizsgálatba bevonni kívánt vizsgálati alanyok számát, illetve körét, nemét, életkorát;

d) a vizsgálat során nyert adatok statisztikai feldolgozásának módszerét;

e) a vizsgálat tervezett idejét és vizsgálat helyét;

f) a kutatás anyagi fedezetének forrását;

g) a kérelmező nevét, székhelyét.

(4) Amennyiben a beavatkozással nem járó vizsgálat egészségügyi szolgáltatónál zajlik, a (3) bekezdés *e)* pontja szerinti vizsgálati helyként az egészségügyi szolgáltató nevét és székhelyét kell az (1) bekezdés *a)* pontja szerinti vizsgálati tervben feltüntetni.

(5) Az (1)–(2) bekezdés szerinti kérelem elbírálása során értékelni kell különösen, hogy

a) a beadott kérelem tárgyául szolgáló vizsgálat valóban beavatkozással nem járó vizsgálat-e;

b) a tervezett vizsgálat érdemi, szakmai tudományos kérdésselvetéseket tartalmaz-e és módszerei alkalmasak-e ezek megválaszolására;

c) a betegtájékoztató és a beleegyező nyilatkozat megfelel-e a 20/H. §-ban foglaltaknak;

d) a toborzás tervezett szövege megfelel-e a 20/F. § (1) bekezdésében foglaltaknak.

20/F. § (1) A megbízó, a vizsgálatvezető és a vizsgáló, amennyiben a vizsgálat célja toborzás nélkül nem, vagy csak aránytalanul nagy nehézséggel érhető el, vizsgálati alanyokat toborozhat a sajtóban, illetve a saját honlapján

közzétett felhívás útján. A részvételre való felhívás szövegének tartalmaznia kell a vizsgálat célját, módszereit, a beválasztandó vizsgálati alanyok körének megjelölését, a jelentkezőkkel történő kapcsolatfelvétel módját, a beválasztottaknak fizetendő esetleges költségtérítés mértékét, továbbá a jelentkezők adatainak kezelésére vonatkozó szabályokat. A felhívás nem lehet reklámcélú. A közzétett felhívásban a támogató szakmai-etikai engedély meglétére utalni kell. A toborzás engedélyezett módszerétől és szövegétől való eltérés esetén az engedély módosítását kell kezdeményezni a 20/M. §-ban foglaltaknak megfelelően.

(2) A vizsgálati alany és az Eütv. 16. §-a szerinti nyilatkozattételre jogosult személy (a továbbiakban: nyilatkozattételre jogosult személy) részére a beavatkozással nem járó vizsgálatban történő részvétellel kapcsolatos jövedelm kiesés, továbbá költségek – különösen az utazással összefüggésben ténylegesen felmerült és igazolt költségek – fedezetére térítés fizethető. A vizsgálati alany és a nyilatkozattételre jogosult személy részére egyéb juttatás vagy díj nem adható.

20/G. § (1) Beavatkozással nem járó vizsgálatot cselekvőképes személyen kizárólag diagnosztikus, terápiás, megelőzési és rehabilitációs eljárások tökéletesítése, eljárások kidolgozása, értékelése, valamint a betegségek kóroktanának, patogenezisének és epidemiológiai, népegészségügyi összefüggéseinek jobb megértése céljából lehet folytatni.

(2) Beavatkozással nem járó vizsgálat cselekvőkép-telen, illetve korlátozottan cselekvőkép-es személyen a 20/I–20/J. §-ban foglaltak megtartásával is kizárólag a következő feltételek együttes fennállása esetén végezhető:

a) a vizsgálat nem folytatható hasonló hatékonysággal cselekvőkép-es személyen;

b) az Eütv. 16. § (1)–(2) bekezdése szerinti személy – figyelemmel az Eütv. 16. § (5) bekezdésben foglaltakra is –, illetve a 16 éven felüli korlátozottan cselekvőkép-es vizsgálati alany a beleegyezését adta.

20/H. § (1) A beavatkozással nem járó vizsgálat alanyát a vizsgálatba való beleegyezését megelőzően a vizsgálat vezetője vagy a vizsgáló szóban és írásban magyar nyelven – illetve a vizsgálati alany anyanyelvén vagy a vizsgálati alany által ismertként megjelölt más nyelven –, laikus számára is érthető módon szóban és írásban tájékoztatja

a) a vizsgálatban való részvétel önkéntességéről, valamint arról, hogy a beleegyezés bármikor, a (2) bekezdésben foglaltak szerint szóban vagy írásban indokolás és hátrányos következmények nélkül visszavonható;

b) a tervezett vizsgálat lényegéről, céljáról, várható időtartamáról, helyéről, a bevonni kívánt személyek számáról, illetve köréről;

c) a vizsgálat alanya vagy mások számára várható előnyökről és a költségtérítésről, ha van ilyen;

d) a vizsgálati alany adatainak kezelésére, az azokhoz való hozzáférésre vonatkozó szabályokról;

e) a vizsgálatért felelős személy(ek) nevééről, beosztásáról, munkaköre megnevezéséről;

f) a beavatkozással nem járó vizsgálat azonosító adatairól;

g) a kérelmező nevééről, székhelyéről.

(2) A vizsgálati alany – az (1) bekezdés szerinti tájékoztatást követően – írásos beleegyezését kell adnia a vizsgálatban. Ha a vizsgálati alany írásbeli beleegyezés adására írásképtelensége, illetve írástudatlansága okán nem képes, két, a beavatkozással nem járó vizsgálatban nem érdekelt, abban részt nem vevő tanú együttes jelenlétében tett szóbeli beleegyezése szükséges a vizsgálatban. Szóbeli beleegyezés esetén a nyilatkozatot írásba kell foglalni, amelyen a két tanú aláírásával igazolja a szóbeli beleegyezés megtörténtét. A vizsgálati alany írásképtelenségének visszanyerése esetén a beleegyző nyilatkozatot a vizsgálat folytatását megelőzően írásban megerősíti, ennek hiányában a beleegyző nyilatkozatot visszavontnak kell tekinteni, és a vizsgálat az érintett személyen nem folytatható tovább.

(3) Szóbeli beleegyző nyilatkozat esetén a két tanú aláírásával igazolja, hogy a vizsgálati alany az (1) bekezdés szerinti tájékoztatást megkapta és a (4) bekezdés szerinti beleegyző nyilatkozatot vele ismertették és abba szóban beleegyezett.

(4) A vizsgálati alany beleegyző nyilatkozatának az (1) bekezdésben foglaltak mellett különösen a következőket kell értelemszerűen tartalmaznia:

a) amennyiben a beavatkozással nem járó vizsgálat egészségügyi szolgáltatónál zajlik, annak az egészségügyi szolgáltatónak a megnevezését, ahol a vizsgálatot végezni kívánják;

b) a vizsgálati alany azonosító adatait (nevét, születési helyét és idejét), cselekvőkép-telen vagy 16 éven aluli korlátozottan cselekvőkép-es vizsgálati alany esetén a nyilatkozattételre jogosult személy azonosító adatait is;

c) annak a kijelentését, hogy a vizsgálati alany – cselekvőkép-telen vagy 16 éven aluli korlátozottan cselekvőkép-es vizsgálati alany esetén a nyilatkozattételre jogosult személy – a vizsgálatban történő részvételre vonatkozó beleegyezését az (1) bekezdésben foglalt tájékoztatást követően önként, befolyástól mentesen adja, annak tudatában, hogy az bármikor, szóban vagy írásban, indokolás nélkül visszavonható;

d) a beleegyző nyilatkozat aláírásának dátumát;

e) a vizsgálat vezetőjének vagy a tájékoztatást adónak az aláírását;

f) a beleegyző nyilatkozatot tevő aláírását.

(5) A tájékoztatást adó személy és a vizsgálati alany – cselekvőkép-telen vagy 16 éven aluli korlátozottan cselekvőkép-es vizsgálati alany esetén a nyilatkozattételre jogosult személy – az (1) bekezdés szerinti írásos tájékoztatót is aláírja.

(6) A tájékoztatást és a beleegyezést külön íven kell írásba foglalni. A beleegyző nyilatkozat és az írásos tájékoztató egy-egy eredeti példányát a vizsgálati dokumentációban kell megőrizni, egy-egy eredeti példányát pedig a vizsgálati alanyának kell átadni.

(7) Amennyiben a beavatkozással nem járó vizsgálatban kapcsolatban olyan új, lényeges információ válik ismertté, amely érinti az írásos tájékoztatóban foglaltakat, az engedély módosítását kell kezdeményezni a 20/M. §-ban foglaltaknak megfelelően. A módosított írásos tájékoztatóban foglaltakról a vizsgálati alanyt ismételt tájékoztatni kell,

és beleegyezését kell kérni a vizsgálat folytatásához. Ennek hiányában a vizsgálatot az érintett személyen nem lehet folytatni.

20/I. § Kiskorúakon beavatkozással nem járó vizsgálat a 20/G–20/H. §-ban foglaltak megfelelő alkalmazása esetén is csak akkor végezhető, ha az alábbi feltételek mindegyike teljesül:

a) a vizsgálat közvetlen kapcsolatban van azzal a klinikai kórképpel, amelyben a kiskorú szenved, vagy olyan jellegű, amely csak kiskorúakon végezhető el;

b) 16 éven aluli kiskorú esetén a nyilatkozattételre jogosult személy beleegyező nyilatkozata a véleményalkotásra és helyzetértékelésre képes kiskorú valószínűsíthető akaratát tartalmazza, és ez a nyilatkozat bármikor visszavonható anélkül, hogy a kiskorú bármi hátrányt szenvedne;

c) a kiskorúakkal kapcsolatban tapasztalattal rendelkező vizsgáló a kiskorút – értelmi szintjétől függően – számára érthető módon, megfelelően tájékoztatta a vizsgálatról, a kedvezőtlen és a kedvező hatásokról;

d) a vizsgáló vagy a vizsgálatvezető teljeskörűen figyelembe veszi, ha a véleményalkotásra és helyzetértékelésre képes 16 éven aluli kiskorú kifejezetten elhárítja a vizsgálatban való részvételt, illetve azt, hogy a vizsgálatból bármikor ki kíván lépni;

e) a 20/D. § szerinti szerv gyermekgyógyász szakorvos szakvéleményének birtokában dönt az engedélyezésről.

20/J. § (1) Nem vonható be beavatkozással nem járó vizsgálatba az a cselekvőképtelen, illetve korlátozottan cselekvőképes személy, aki korábban, cselekvőképessége birtokában kifejezetten kizárta az ilyen vizsgálatokban való részvételét. Egy adott vizsgálatba nem vonható be az sem, aki korábban, cselekvőképessége birtokában visszautasította a beleegyezés megadását az adott vizsgálatához.

(2) Cselekvőképtelen vagy korlátozottan cselekvőképes nagykorúakon a 20/G–20/H. §-ban foglaltak megfelelő alkalmazásával is csak abban az esetben végezhető beavatkozással nem járó vizsgálat, ha – az (1) bekezdésben foglaltak figyelembevételével – az alábbi feltételek mindegyike teljesül:

a) cselekvőképtelen személy esetén a nyilatkozattételre jogosult személy beleegyező nyilatkozatának a vizsgálati alany feltételezett akaratát kell tartalmaznia és ez a nyilatkozat bármikor visszavonható anélkül, hogy ebből a vizsgálati alany hátránya származna;

b) a vizsgálati alany számára érthető módon, megfelelően tájékoztatták a vizsgálatról, a kedvező és a kedvezőtlen hatásokról;

c) cselekvőképtelen személy esetén a vizsgáló és a vizsgálatvezető teljeskörűen figyelembe veszi, ha a véleményalkotásra és helyzetértékelésére képes vizsgálati alany kifejezetten elhárítja a vizsgálatban való részvételt, vagy a vizsgálatból bármikor ki kíván lépni;

d) a 20/D. § szerinti szerv a kérdéses betegségnek megfelelő szakorvos szakvéleményének birtokában dönt az engedélyezésről.

(3) Ha a vizsgálati alany a beavatkozással nem járó vizsgálat során cselekvőképessé válik, a lehető leghamarabb

tájékoztatni kell a vizsgálatról, és a 20/H. §-ban foglaltak megfelelő alkalmazásával be kell szerezni a beleegyezését annak folytatásához. Ennek hiányában a vizsgálatot az érintett személyen nem lehet folytatni.

20/K. § Amennyiben a beavatkozással nem járó vizsgálat egészségügyi szolgáltatónál zajlik, a megbízó a vizsgálati terv magyar nyelvű összefoglalóját benyújtja a vizsgálatot végző egészségügyi szolgáltató vezetőjéhez, aki dönt arról, hogy a 20/D. § szerinti szerv jövőbeli engedélyének megléte esetére a 2. számú melléklet szerinti bejelentés kitöltésével előzetesen befogadja-e az általa vezetett egészségügyi szolgáltatónál a szóban forgó vizsgálatot.

20/L. § A vizsgáló, a vizsgálatvezető, az egészségügyi szolgáltató, illetve a megbízó közötti, a beavatkozással nem járó vizsgálatra irányuló szerződés a 20/D. § szerinti engedélyezési eljárás előtt is megköthető, azonban hatályának feltétele a vizsgálat engedélyezése.

20/M. § (1) Az engedélyezett, beavatkozással nem járó vizsgálat megkezdését követően a megbízó a vizsgálati tervet módosíthatja. Ha a vizsgálati tervben lényeges változtatást tervez, a megbízónak – a módosítások indokainak és pontos tartalmának megjelölésével – az engedély módosítását kell kérelmeznie a 20/D. § szerinti szervnél.

(2) A vizsgálati terv lényeges módosításának minősül különösen, ha

a) a módosítás megváltoztathatja a vizsgálat elvégzését alátámasztó tudományos dokumentumok értelmezését;

b) a változtatás a toborzás módszerére, szövegére irányul;

c) az addigi vizsgálati eredmények az írásos tájékoztató módosítását teszik szükségessé.

(3) Az engedély módosítására irányuló kérelemben a megbízónak meg kell jelölnie a módosítás indokát, egyidejűleg a módosított beteg-tájékoztató, beleegyezési nyilatkozat, illetve toborzási módszer, szöveg tervezetét is csatolnia kell.

20/N. § Az engedélyezett, beavatkozással nem járó vizsgálat alatt a vizsgálati alanyok és a nyilatkozattételre jogosult személyek, a vizsgálók, a vizsgálatvezetők, a vizsgálatot végző egészségügyi szolgáltató vezetője, illetve a megbízó panasszal fordulhatnak a 20/D. § szerinti szervhez, ha megítélésük szerint a vizsgálatot az engedélyben, illetve a vizsgálati tervben előírtaktól eltérően folytatják.

20/O. § A beavatkozással nem járó vizsgálat befejezését követő kilencven napon belül a megbízó értesítést küld a 20/D. § szerinti szervnek a vizsgálat befejezéséről, a bevont betegek számáról, illetve köréről, vizsgálat befejezését követő száznolcvan napon belül pedig a vizsgálat célkitűzésére adott válaszlól.

20/P. § (1) A beavatkozással nem járó vizsgálat engedélyezett vizsgálati tervének előírásai foglalkozási szabállynak minősülnek.

(2) A beavatkozással nem járó vizsgálatok során a személyes adatok védelméről és a közérdekű adatok nyilván-

nosságáról szóló 1992. évi LXIII. törvény, az egészségügyi és a hozzájuk kapcsolódó személyes adatok kezeléséről és védelméről szóló 1997. évi XLVII. törvény, valamint a külön jogszabályokban foglalt adatkezelésre vonatkozó rendelkezéseket alkalmazni kell.

(3) Ha a megbízó egyes vagy valamennyi, a vizsgálattal kapcsolatos feladatának teljesítésével megbíz más természetes vagy jogi személyt, jogi személyiséggel nem rendelkező gazdasági társaságot, ebben az esetben is a megbízó felel az e rendeletben és a külön jogszabályokban foglalt, vizsgálatokra vonatkozó rendelkezések betartásáért.

20/Q. § Retrospektív vizsgálat esetében a 20/E. § (1) bekezdésének *c)–d)* pontját és (5) bekezdésének *c)* pontját, a 20/G. § (2) bekezdésének *b)* pontját, a 20/H. §-t, a 20/I. § *b)–d)* pontját, a 20/J. § (1) bekezdésének második mondatát, (2) bekezdésének *a)–c)* pontját, továbbá (3) bekezdését nem kell alkalmazni.

20/R. § (1) Az e fejezetben meghatározott engedélyezési eljárásokért – a nem kereskedelmi vizsgálatok kivételével – a 20/D. § szerinti szerv részére a kérelmező díjat köteles fizetni.

(2) A kérelmező a 20/D. §-ban felsorolt szerv valamennyi első fokú, jogorvoslati és módosításra irányuló engedélyezési eljárásáért azonos, a (3) bekezdés szerinti összegű díjat köteles fizetni.

(3) A díj összege:

a) a Gytv. 1. §-ának 8. pontja szerinti, beavatkozással nem járó vizsgálat esetében 200 000 forint;

b) a külön jogszabály szerinti orvostechnikai eszközök esetében 100 000 forint;

c) az *a)–b)* pontba nem tartozó esetekben 150 000 forint.

(4) A díjat a kérelmező a kérelem benyújtásakor köteles a 3. számú mellékletben feltüntetett számlára postai befizetéssel vagy átutalással, vagy a bankszámla-tulajdonos intézet házipénztárába befizetni.

(5) A díj az igazgatási szolgáltatást nyújtó 20/D. § szerinti szerv bevétele.

(6) A jogorvoslati eljárásban fizetett díjat a kérelmező részére vissza kell téríteni, ha a felülvizsgált határozat vagy intézkedés az ügyfél hátrányára részben vagy egészben jogszabálysértőnek bizonyult.

(7) Ha a jogorvoslati eljárásban a másodfokon eljáró szerv az első fokon eljáró szerv részben vagy egészben jogszabálysértő határozatát

a) a tényállás kiegészítéséhez szükséges külön vizsgálatok elvégzése nélkül megsemmisíti és az első fokon eljáró szervet új eljárás lefolytatására utasítja, akkor az új eljárást külön díj befizetése nélkül köteles lefolytatni;

b) a tényállás kiegészítéséhez szükséges külön vizsgálatok elvégzésével

ba) megsemmisíti és az első fokon eljáró szervet új eljárás lefolytatására utasítja,

bb) megváltoztatja,

akkor az első fokon eljáró szerv a másodfokon eljáró szerv számára az eljárásban – a külön vizsgálatok elvégzésével kapcsolatban – felmerült szükséges költségeket megtéríti.

(8) Az Itv.

a) 28. §-ának (2)–(3) bekezdésében foglaltakat a díjfizetési kötelezettség keletkezése,

b) 31. §-a (1) bekezdésének első mondatában, illetve a 31. § (2) és (4)–(7) bekezdésében foglaltakat a díjfizetésre kötelezettek körének megállapítása,

c) 32. §-ának (1) bekezdésében foglaltakat a díj visszatérítése,

d) 86. §-ában foglaltakat az elévülés

tekintetében értelemszerűen kell alkalmazni azzal, hogy az illetékhivatal helyett a 20/D. § szerinti szervet, illeték helyett díjat kell érteni.

(9) A díjak nyilvántartására és elszámolására az államháztartás alrendszerébe tartozó, költségvetés alapján gazdálkodó szervek beszámolási és könyvvizelési kötelezettségéről szóló hatályos jogszabályi előírásokat kell alkalmazni.

(10) A díj meg nem fizetése esetén a 20/D. § szerinti szerv az eljárást megszünteti.

20/S. § (1) Amennyiben a 20/D. § szerinti szerv a vizsgálatot az Eütv. 164/A. § (2) bekezdése szerint engedélyezi, honlapján közzéteszi a 20/E. § (3) bekezdése *a)* és *c)* pontja szerinti információkat.

(2) A 20/D. § szerinti szerv a 20/O. § szerinti értesítést követő 15 napon belül honlapján közzéteszi a 20/O. § szerinti információkat.”

2. §

Az R.

a) az e rendelet 1. számú melléklete szerinti 2. számú melléklettel egészül ki;

b) az e rendelet 2. számú melléklete szerinti 3. számú melléklettel egészül ki;

c) mellékletének jelölése I. számú mellékletre módosul.

3. §

(1) Ez a rendelet a kihirdetését követő 45. napon lép hatályba.

(2) E rendelet hatálybalépésével egyidejűleg az R.

a) 9. §-ának (5) bekezdésében „a melléklet” szövegrész helyébe „az 1. számú melléklet” szövegrész,

b) 12. §-ának (1) bekezdésében az „A mellékletben” szövegrész helyébe az „Az 1. számú mellékletben” szövegrész lép.

Dr. Molnár Lajos s. k.,
egészségügyi miniszter

1. számú melléklet az 1/2007. (I. 24.) EüM rendelethez

[2. számú melléklet a 23/2002. (V. 9.) EüM rendelethez]

Bejelentés beavatkozással nem járó vizsgálathoz

Intézmény, egészségügyi szolgáltató neve:

1. A vizsgálat megnevezése	
2. Gyógyszerrel folytatott vizsgálat esetében a gyógyszer neve	
3. A vizsgálat típusa	
Gyógyszerrel folytatott vizsgálat	Nem gyógyszerrel folytatott vizsgálat
Retrospektív vizsgálat	Prospektív vizsgálat
4. Vizsgálati helyszín(ek)	
Dátum: megbízó aláírása

2. számú melléklet az 1/2007. (I. 24.) EüM rendelethez

[3. számú melléklet a 23/2002. (V. 9.) EüM rendelethez]

Az igazgatási szolgáltatási díjakra jogosult szervezetek és bankszámlaszámuk

Illetékességi terület	Az engedélyező szerv megnevezése	Számlaszám
Több regionális kutatósetikai bizottság illetékességi területébe tartozó vizsgálat esetében vagy jogorvoslati eljárásban	Egészségügyi Tudományos Tanács Tudományos és Kutatósetikai Bizottság	10032000-01491728
Amennyiben az Egészségügyi Tudományos Tanács Tudományos és Kutatósetikai Bizottsága végzi az elsőfokú eljárást, a jogorvoslati eljárásban	Egészségügyi Tudományos Tanács Elnökség	10032000-01491728
Semmelweis Egyetem és intézményei, Pest, Fejér és Nógrád megyében lévő egészségügyi intézmények	Semmelweis Egyetem Regionális és Kutatósetikai Bizottsága	10032000-00282819
Egészségügyi Minisztériumnak a főváros területén lévő közvetlen felügyelete alatt álló egészségügyi intézményei	Országos Gyógyintézeti Központ Regionális Tudományos és Kutatósetikai Bizottsága	10032000-01491735
Budai székhellyel rendelkező egyéb egészségügyi intézmények	Fővárosi Önkormányzat Szt. Imre és Szt. János Kórházak közös Regionális Tudományos és Kutatósetikai Bizottsága	11784009-15492564
Pesti székhellyel rendelkező egyéb egészségügyi intézmények	Fővárosi Önkormányzat Uzsoki utcai és Péterffy Sándor utcai Kórházak közös Regionális Tudományos és Kutatósetikai Bizottsága	11784009-15492674

Illetékességi terület	Az engedélyező szerv megnevezése	Számlaszám
Magyar Honvédség egészségügyi intézményei	MH Központi Kórház Regionális Tudományos és Kutatásetikai Bizottsága	10023002-01781146
Belügyminisztérium egészségügyi intézményei	BM Központi Kórház és Intézményei Regionális Tudományos és Kutatásetikai Bizottsága	10023002-01451667
Vasút-egészségügyi intézmények	MÁV Kórház, Budapest, Regionális Kutatásetikai Bizottsága	10032000-01312359
Hajdú-Bihar és Szabolcs-Szatmár-Bereg megyében lévő egészségügyi intézmények	Debreceni Egyetem Orvos- és Egészségtudományi Centrum Regionális Tudományos és Kutatásetikai Bizottsága	10034002-00282981
Baranya, Somogy és Tolna megyében lévő egészségügyi intézmények	Pécsi Tudományegyetem Orvostudományi és Egészségtudományi Koordinációs Központ Regionális Tudományos és Kutatásetikai Bizottsága	10024003-00283236
Csongrád, Bács-Kiskun, Békés és Jász-Nagykun-Szolnok megyében lévő egészségügyi intézmények	Szegedi Tudományegyetem Szent-Györgyi Albert Orvos- és Gyógyszerésztudományi Centrum Regionális Tudományos és Kutatásetikai Bizottsága	10028007-00282802
Borsod-Abaúj-Zemplén és Heves megyében lévő egészségügyi intézmények	Borsod-Abaúj-Zemplén Megyei Önkormányzat Kórháza Regionális Tudományos és Kutatásetikai Bizottsága	11994002-06066651
Vas, Zala és Veszprém megyében lévő egészségügyi intézmények	Vas Megyei Önkormányzat Markusovszky Kórháza, Szombathely, Regionális Tudományos és Kutatásetikai Bizottsága	11747006-15420026
Győr-Moson-Sopron és Komárom-Esztergom megyében lévő egészségügyi intézmények	Győr-Moson-Sopron Megyei Önkormányzat Petz Aladár Kórháza, Győr, Regionális Tudományos és Kutatásetikai Bizottsága	10200249-33018597

Az egészségügyi miniszter

2/2007. (I. 24.) EüM rendelete

az emberi vér és vérkomponensek gyűjtésére, vizsgálatára, feldolgozására, tárolására és elosztására vonatkozó minőségi és biztonsági előírásokról, valamint ezek egyes technikai követelményeiről szóló 3/2005. (II. 10.) EüM rendelet módosításáról

Az egészségügyről szóló 1997. évi CLIV. törvény 247. § (2) bekezdésének *r*), *s*) és *t*) pontjában kapott felhatalmazás alapján – figyelemmel az egészségügyi miniszter feladat- és hatásköréről szóló 161/2006. (VII. 28.) Korm. rendelet 1. §-ának *a*) pontjában foglaltakra – az alábbiakat rendelem el:

1. §

Az emberi vér és vérkomponensek gyűjtésére, vizsgálatára, feldolgozására, tárolására és elosztására vonatkozó minőségi és biztonsági előírásokról, valamint ezek egyes technikai követelményeiről szóló 3/2005. (II. 10.) EüM rendelet (a továbbiakban: R.) 2. §-a az alábbi 45–64. ponttal egészül ki:

[E rendelet alkalmazásában]

„45. *nyomon követhetőség*: minden egyes különálló vér vagy az abból származó vérkomponens nyomon követése a donortól a végső rendeltetési helyig – ideértve a recipienst, a gyógyszerek gyártóját vagy a megsemmisítő helyet – és fordítva;

46. *bejelentő intézmény*: az OVSZ azon területi szerve, illetve az a kórházi transzfúziós osztály, amely a 10. § szerinti bejelentéseket megteszi;

47. *kiadás*: transzfúzió céljából egy recipiens vérrrel vagy vérkomponenssel történő ellátása az OVSZ területi szerve vagy a kórházi transzfúziós osztály által;

48. *hozzárendelési szintek*: azok a szintek, amelyek megmutatják annak valószínűségét, hogy egy recipiens súlyos szövődménye a beadott vérnek vagy vérkomponensnek, illetve egy donor súlyos szövődménye a véradási eljárásnak tulajdonítható;

49. *intézmény*: azon fekvőbeteg-gyógyintézet, gyógyszergyár és kutatóintézet, amelyekbe vért vagy vérkomponenseket lehet szállítani;

50. *szabvány*: az összehasonlítás alapjául szolgáló követelmények;

51. *előírás*: az előírt minőségi követelmények elérése érdekében teljesítendő kritériumok leírása;

52. *minőségbiztosítási rendszer*: a minőségirányítás végrehajtásához szükséges szervezeti felépítés, felelősségi körök, eljárások, folyamatok és erőforrások;

53. *minőségirányítás*: az OVSZ valamennyi területi szervére vonatkozóan érvényes minőségügyi irányításra és ellenőrzésre szolgáló összehangolt tevékenység;

54. *minőségellenőrzés*: a minőségbiztosítási rendszernek a minőségi követelmények teljesítésére vonatkozó része;

55. *minőségbiztosítás*: a vér gyűjtésétől a kiadásig minden olyan tevékenység, amelynek célja, hogy a vér és vérkomponensek a felhasználáshoz megkövetelt minőségűek legyenek;

56. *visszakeresés*: valamely transzfúzióval kapcsolatos káros esemény kivizsgálásának folyamata, amely visszavezethető a véradóra;

57. *műveleti utasítások*: meghatározott műveletek elvégzésének módját leíró ellenőrzött dokumentumok;

58. *mobil véradóhely*: vér és vérkomponensek gyűjtésére használt ideiglenes vagy mobil egység, amely az OVSZ területi szervének területén kívül, de annak ellenőrzése alatt működik;

59. *feldolgozás*: a vérgyűjtés és a vérkomponens kiadása között a vérkomponens elkészítése, ellenőrzése során elvégzett minden lépés;

60. *helyes gyakorlat*: olyan megalapozott gyakorlat, amelynek minden eleme hozzájárul ahhoz, hogy a végtermék, a vér vagy vérkomponens minősége előre meghatározott, és a hatályos jogszabályoknak is megfelel;

61. *karantén*: a vérkomponensek vagy a bejövő anyag, illetve reagensek elfogadására, kiadására vagy visszautasítására történő várakozás ideje alatt a vérkomponensek, illetve anyagok, reagensek változó ideig tartó fizikai elkülönítése;

62. *validálás*: dokumentált és objektív bizonyítékok létrehozása, hogy egy adott eljárás vagy folyamat előre meghatározott követelményeit következetesen képes teljesíteni;

63. *minősítés*: a validálás részeként annak tanúsítása, hogy a teljes személyzet, az intézmények, berendezések vagy anyagok megfelelően működnek, és az elvárt eredményt teljesítik;

64. *számítógépes rendszer*: a jelentéshez, automatikus ellenőrzéshez vagy dokumentációhoz használatos rendszer, beleértve az adatbevitelt, az elektronikus adatfeldolgozást, adathordozón történő tárolást és az információk kibocsátását.”

2. §

Az R. 8. §-ának (1) bekezdése helyébe a következő rendelkezés lép:

„(1) Az OVSZ egységes minőségirányítási rendszert működtet az 1/A. melléklet alapján.”

3. §

(1) Az R. 9. §-a (3) bekezdésének első mondata helyébe a következő rendelkezés lép:

„(3) A vér és vérkomponensek címkézésére vonatkozó előírásokat a 2. számú melléklet I. pontja tartalmazza.”

(2) Az R. 9. §-ának (4) bekezdése helyébe a következő rendelkezés lép:

„(4) A teljes nyomon követhetőséghez szükséges, 2. számú melléklet II. pontja szerinti adatokat olvasható adathordozón 30 évig meg kell őrizni.”

(3) Az R. 9. §-a a következő (5)–(8) bekezdéssel egészül ki:

„(5) Az OVSZ területi szervénél olyan, a vérkomponensek elhelyezésének és feldolgozási szakaszainak nyomon követését lehetővé tevő rendszer működik, amely biztosítja minden egyes intézmény, donor, gyűjtött véregység, tervezett felhasználási céljától függetlenül elkészített vérkomponens egyedi azonosítását.

(6) Az OVSZ területi szerve olyan egyedi azonosítóval rendelkezik, amely alapján az adott intézmény és valamennyi általa gyűjtött véregység és általa készített vérkomponens közötti kapcsolat egyértelműen megállapítható.

(7) Az intézmények nyilvántartják valamennyi átvett véregységet, vérkomponens, és ezen átvett – akár a betegnek beadott, akár ártalmatlanított, akár az OVSZ elosztó területi szervének visszaküldött – egység végső rendeltetési helyét.

(8) Véregység vagy vérkomponens transzfúzió céljából történő kiadásához az OVSZ területi szervének és a kórházi transzfúziós osztálynak rendelkeznie kell egy olyan eljárással, amely igazolja, hogy minden egyes kiadott vérkészítményt azon recipiensnek adott be, aki számára azt szánták, illetve amely igazolja a későbbi ártalmatlanítást azon vérkészítményeknél, amelyek nem kerültek beadásra.”

4. §

Az R. 10. §-a helyébe a következő rendelkezés lép:

„10. § (1) A bejelentő intézmény értesíti az ÁNTSZ illetékes regionális intézetét, valamint az OVSZ főigazgatóját a vérrel és vérkomponensek gyűjtésével, vizsgálatával, előállításával, tárolásával és kiadásával kapcsolatos bármely súlyos káros eseményről, amely befolyásolhatja a vér és vérkomponensek minőségét és biztonságát, valamint bármely súlyos szövődményről, amelyet a transzfúzió során vagy azt követően észleltek, és amely a vér vagy vérkomponensek minőségére, illetve biztonságára vezethető vissza.

(2) Az (1) bekezdés szerinti bejelentés során a 2. számú melléklet III. és IV. pontjában foglaltakat kell alkalmazni.

(3) Az (1) bekezdés szerinti bejelentéseket követően az ÁNTSZ illetékes regionális intézete megteszi a szükséges intézkedéseket.

(4) Az OVSZ főigazgatója intézkedik az (1) bekezdés szerinti vér és vérkomponensek teljes körű és igazolható visszahívásáról.

(5) Az OVSZ a tárgyévet követő év június 30-ig éves jelentést nyújt be az Európai Unió Bizottságának a 2. számú melléklet III/D) és IV/C) pontja szerinti formanyomtatványokon.”

5. §

Az R. 22. §-ának (3) bekezdése helyébe a következő rendelkezés lép:

„(3) A donort a véradást követően a vérgyűjtést végző által biztosított kalória-pótlásra szabadon felhasználható étkezési jegy illeti meg abban az esetben is, ha a vérvétel nem eredményezett felhasználható vérkészítményt.”

6. §

Az R. 23. §-a helyébe a következő rendelkezés lép:

„23. § Az OVSZ a 8. számú melléklet szerinti éves beszámolót készít, amelyet a tárgyévet követő év február 15-ig megküld az egészségügyi miniszternek.”

7. §

(1) Az R. az e rendelet 1. számú melléklete szerinti 1/A. számú melléklettel egészül ki.

(2) Az R. 2. számú melléklete helyébe e rendelet 2. számú melléklete lép.

(3) Az R. 3. számú melléklete B. részének 1. pontjában az „a társadalombiztosítási azonosító jel” szövegrész helyébe a „magyar állampolgárok esetében a társadalombiztosítási azonosító jel, nem magyar állampolgárok esetében az ezzel egyenértékű, egészségbiztosítási jogviszonyt igazoló irat” szövegrész lép.

8. §

(1) Ez a rendelet a kihirdetését követő 3. napon lép hatályba, egyidejűleg hatályát veszti az R. 8. §-ának (3) bekezdése, valamint 25. §-ában az „és (3)” szövegrész.

(2) Az R.

a) 4. §-ának (3) bekezdésében a „területileg illetékes megyei (fővárosi) intézete (a továbbiakban: az ÁNTSZ illetékes megyei intézete)” szövegrész helyébe a „területileg illetékes regionális intézete (a továbbiakban: az ÁNTSZ illetékes regionális intézete)” szövegrész,

b) 6. §-ának (4) és (5) bekezdésében az „ÁNTSZ illetékes megyei intézetét” szövegrész helyébe az „ÁNTSZ illetékes regionális intézetét” szövegrész,

c) 1. számú mellékletének címében az „ÁNTSZ illetékes megyei intézete” szövegrész helyébe az „ÁNTSZ illetékes regionális intézete” szövegrész lép.

(3) Az R. 26. §-ának (6) bekezdése helyébe a következő rendelkezés lép:

„(6) Ez a rendelet az emberi vér és vérkomponensek gyűjtésére, vizsgálatára, feldolgozására, tárolására és elosztására vonatkozó minőségi és biztonsági előírások megállapításáról, valamint a 2001/83/EK irányelv módosításáról szóló, 2003. január 27-i 2002/98/EK európai parlamenti és tanácsi irányelvnek, a 2002/98/EK európai parlamenti és tanácsi irányelvnek az emberi vérré és vérkomponensekre vonatkozó egyes technikai követelmények tekintetében történő végrehajtásáról szóló 2004. március 22-i 2004/33/EK bizottsági irányelvnek, a 2002/98/EK európai parlamenti és tanácsi irányelvnek a nyomon követhetőségi követelmények, illetve a súlyos szövődmények és súlyos káros események bejelentése tekintetében történő végrehajtásáról szóló, 2005. szeptember 30-i 2005/61/EK bizottsági irányelvnek, valamint a 2002/98/EK európai parlamenti és tanácsi irányelvnek a vérellátó intézmények minőségbiztosítási rendszerére vonatkozó közösségi szabványok és előírások tekintetében történő végrehajtásáról szóló 2005. szeptember 30-i 2005/62/EK bizottsági irányelvnek való megfelelést szolgálja.”

(4) Ez a rendelet a 2002/98/EK európai parlamenti és tanácsi irányelvnek a nyomon követhetőségi követelmények, illetve a súlyos szövődmények és súlyos káros események bejelentése tekintetében történő végrehajtásáról szóló, 2005. szeptember 30-i 2005/61/EK bizottsági irányelvnek, valamint a 2002/98/EK európai parlamenti és tanácsi irányelvnek a vérellátó intézmények minőségbiztosítási rendszerére vonatkozó közösségi szabványok és előírások tekintetében történő végrehajtásáról szóló 2005. szeptember 30-i 2005/62/EK bizottsági irányelvnek való megfelelést szolgálja.

Dr. Molnár Lajos s. k.,
egészségügyi miniszter

1. számú melléklet
a 2/2007. (I. 24.) EüM rendelethez

„1/A. számú melléklet
a 3/2005. (II. 10.) EüM rendelethez

A minőségügyi rendszerre vonatkozó szabványok és előírások

1. BEVEZETÉS ÉS ÁLTALÁNOS ALAPELVEK

1.1. Minőségbiztosítási rendszer

1. A minőséget minden olyan személy felelősségének kell tekinteni, akik részt vesznek a vérellátó intézmény folyamataiban, a minőség és a végrehajtás, valamint a minőségbiztosítási rendszer módszeres irányítása alatt.

2. A minőségügyi rendszer magába foglalja: minőség-irányítás, minőségbiztosítás, folyamatos minőségjavítás, személyzet, létesítmények és berendezések, dokumentáció, vérgyűjtés, vizsgálat és előállítás, tárolás és kiadás, minőségellenőrzés, vérkomponensek visszahívása, valamint külső és belső ellenőrzés, szerződések kezelése, nem megfelelés és önellenőrzés.

3. A minőségügyi rendszer biztosítja, hogy minden kritikus folyamatot az e mellékletben lefektetett szabványokkal és előírásokkal összhangban, megfelelő útmutatásokkal határozzanak meg és végezzenek el. A vezetőségnek rendszeres időközönként felül kell vizsgálnia a rendszer hatékony működését, szükség esetén intézkednie kell.

1.2. Minőségbiztosítás

1. A minőségbiztosítás teljesítését az OVSZ minden területi szervénél és kórházi transzfúziós osztályon belső vagy csatolt minőségbiztosítási funkciónak kell támogatnia. E funkciónak működnie kell minden minőséggel kapcsolatos ügyben, és annak minden minőségre vonatkozó dokumentumot ellenőriznie kell, és jóvá kell hagynia.

2. A vér és vérkomponensek minőségét befolyásoló minden eljárást, intézményt és berendezést azok bevezetése előtt validálni kell, és ezt a tevékenységet meghatározott időközönként újra el kell végezni.

2. SZEMÉLYZET ÉS SZERVEZET

1. Az OVSZ minden területi szervének elegendő létszámú személyzettel kell rendelkeznie ahhoz, hogy elvégezhesse a vér és vérkomponensek gyűjtéséhez, vizsgálatához, előállításához, tárolásához és kiadásához kapcsolódó tevékenységeket. A személyzetnek feladataik megfelelő elvégzéséhez szükséges képzettséggel kell rendelkezniük, valamint a tevékenységüket értékelni kell.

2. Az OVSZ valamennyi területi szerve minden dolgozójának naprakész munkaköri leírással kell rendelkeznie, amely egyértelműen meghatározza feladataikat és felelősségüket. Az OVSZ területi szerveiben a folyamatirányításért és a minőségbiztosításért való felelősséget különböző, egymástól függetlenül tevékenykedő személyeknek kell ellátniuk.

3. Az OVSZ valamennyi területi szerve minden dolgozójának az adott feladathoz igazodó kezdeti és folyamatos képzésben kell részesülnie. A képzésekről nyilvántartást kell vezetni. Oktatási programokat kell bevezetni, és azoknak tartalmazniuk kell a helyes gyakorlatot.

4. Az oktatási programok tartalmát időszakonként értékelni kell, a személyzet alkalmasságát pedig rendszeresen minősíteni kell.

5. Az elvégzendő feladathoz igazított és a munkavédelemről szóló 1993. évi XCIII. törvénynek megfelelő biztonsági és higiéniai feltételeknek meg kell felelni.

3. INTÉZMÉNYEK

3.1. Általában

Az intézményeket – beleértve a mobil véradóhelyeket is – az elvégzendő feladatnak megfelelően kell kialakítani

és karbantartani. Azoknak lehetővé kell tenniük a munka olyan logikai sorrendben történő végzését, hogy a minimumra csökkenjen a hibák kockázata, valamint biztosítani kell a hatékony takarítást és karbantartást a fertőzés kockázatának minimumra csökkentése érdekében.

3.2. Donoroknak fenntartott terület

Területet kell biztosítani a véradókkal folytatott bizalmas személyes interjúkhoz és a véradásra való alkalmasságuk kiértékeléséhez. E területet el kell különíteni minden egyéb eljárás helyszínétől.

3.3. Vérvételre szolgáló terület

A vérvételt olyan helyiségben kell elvégezni, ami alkalmas a biztonságos vérvételre, felszerelése megfelelő a donorok véradásból eredő káros eseményeinek vagy sérüléseinek kezdeti kezelésére. A vérvételt olyan módon kell megszervezni, hogy az biztosítsa mind a véradók, mind a személyzet biztonságát, valamint a gyűjtési folyamatban a hibák megelőzését.

3.4. Vérvizsgálatra és vérkészítmény előállítására szolgáló terület

A véradók számára és a vérkomponensek előállítására fenntartott helytől elkülönített laboratóriumi területet kell kialakítani, ahova csak az arra feljogosított személyzet léphet be.

3.5. Tárolásra szolgáló terület

1. Tárolási területet kell biztosítani a vér, vérkomponensek és anyagok különböző kategóriáinak – beleértve a karanténba helyezett és onnan felszabadított anyagokat és a különleges feltételek mellett (pl. autológ véradás) gyűjtött vér és vérkomponensek egységeit – teljesen biztonságos és elkülönített tárolására.

2. Rendelkezéseket kell hozni a fő tárolóhelyiség berendezéseinek meghibásodása vagy az ott bekövetkező áramellátási hiba esetére.

3.6. Hulladék ártalmatlanságára szolgáló terület

Területet kell kijelölni a vérgyűjtés, a vizsgálat és a vérkészítmény előállítás során felhasznált eldobható eszközök, hulladékok és a megsemmisítendő vér és vérkomponensek biztonságos tárolására.

4. BERENDEZÉSEK ÉS ANYAGOK

1. Minden berendezést rendeltetési céljának megfelelően kell kvalifikálni, kalibrálni és karbantartani. A használati utasításoknak rendelkezésre kell állniuk és a berendezésekről megfelelő nyilvántartást kell vezetni.

2. A berendezéseket úgy kell megválasztani, hogy azok a lehető legkisebbre csökkentsék a veszélyt, illetve a hibák előfordulását a donorok, a személyzet vagy a vérkomponensek esetében.

3. Csak a mindenkor érvényes jogszabályokat teljesítő, azaz jóváhagyott szállítóktól származó, a dokumentált követelményeknek és előírásoknak megfelelő reagenseket és anyagokat szabad felhasználni. Kritikus anyagok felsza-

badítását csak az ehhez képzettséggel rendelkező személy végezheti. Adott esetben az anyagoknak, reagenseknek és berendezéseknek meg kell felelniük:

– orvostechnikai eszközök esetében a 16/2006. (III. 27.) EüM rendelet,

– in vitro diagnosztikai orvostechnikai eszközök esetében a 8/2003. (III. 13.) ESZCSM rendelet

követelményeinek, vagy

– harmadik országban történő gyűjtés esetén az ezekkel egyenértékű előírásoknak.

4. A leltárjegyzőkönyveket az ÁNTSZ-szel egyeztetett ideig kell megőrizni.

5. Számítógépes rendszerek használatakor rendszeresen ellenőrizni kell a szoftvereket, a hardvert és a biztonsági másolati eljárásokat a megbízhatóság fenntartásának érdekében, azokat a használatbavétel előtt validálni kell és validált állapotban kell fenntartani. A hardvert és a szoftvereket védeni kell a jogosulatlan felhasználással vagy jogosulatlan változtatásokkal szemben. A biztonsági másolati eljárásoknak meg kell előzniük az adatvesztést vagy -károsodást, várt vagy váratlan áramszünet vagy működési zavar esetén.

5. DOKUMENTÁCIÓ

1. Írásban kell rögzíteni az OVSZ területi szerve által végzett minden egyes tevékenységet lefedő előírásokat, eljárásokat és nyilvántartásokat, és azokat naprakészen kell tartani.

2. A nyilvántartásoknak olvasható formában kell rendelkezésre állniuk, lehetnek kézzel írottak, más adathordozóra – mint mikrofilm – átírva vagy számítógépes rendszerben rögzítettek.

3. A dokumentumok minden lényeges változását azonnal át kell vezetni, és azt az e feladatra feljogosított személynek kell ellenőriznie, keltezéssel és aláírásával ellátnia.

6. VÉRVÉTEL, -VIZSGÁLAT ÉS -FELDOLGOZÁS

6.1. A donorok alkalmassága

1. Eljárásokat kell bevezetni és fenntartani a donorok biztonságos azonosítására, az alkalmassági interjúra és az alkalmasság értékelésére. Ezeket minden egyes véradás előtt el kell végezni, és meg kell felelniük a 4. számú mellékletben meghatározott követelményeknek.

2. A donorokkal készített interjút olyan módon kell folytatni, hogy az biztosítsa az őszinteséget és a bizalmat.

3. A donor alkalmasságára vonatkozó dokumentumokat és a végső értékelést szakképzett egészségügyi szakembernek kell aláírnia.

6.2. Vér és vérkomponensek gyűjtése

1. A vérvételi folyamatot úgy kell megtervezni, hogy az biztosítsa a donor személyazonosságának igazolását és biztonságos rögzítését, valamint azt, hogy a donor, valamint a vér, vérkomponensek és vérminták közötti kapcsolat egyértelmű legyen.

2. A vér és a vérkomponensek gyűjtéséhez és előállításához használt steril vérvételi zsák rendszereknek

CE-jelöléssel kell rendelkezniük, vagy egyenértékű szabványoknak kell megfelelniük, ha a vér és vérkomponensek gyűjtése harmadik országokban történik. A vérvételi zsák gyártási számának minden egyes vérkomponens vonatkozásában nyomon követhetőnek kell lennie.

3. A vérvételi eljárásoknak a lehető legkisebbre kell csökkenteniük a mikrobiális kontamináció kockázatát.

4. A laboratóriumi mintákat a véradással egy időben kell levenni és az előírásoknak megfelelően kell a vizsgálat előtt tárolni.

5. Az eredmények, a vérvételi zsákok és laboratóriumi minták vérvételi sorszámmal való felcímkezésére használt eljárást úgy kell megtervezni, hogy elkerülhető legyen az azonosítási hiba, vagy a felcserélés lehetősége.

6. Vérvételt követően a vérvételi zsákokat a további vérkészítmény-előállítás követelményeknek megfelelő tárolási és szállítási hőmérsékleten, illetve oly módon kell kezelni, hogy azok megőrizzék a vér minőségét a 6. számú mellékletnek megfelelően.

7. Olyan rendszert kell működtetni, amely biztosítja, hogy minden egyes véradást össze lehessen kapcsolni azon gyűjtési és feldolgozási rendszerrel, amelyikben azt levették és/vagy feldolgozták (a 2. számú mellékletnek megfelelően).

6.3. Laboratóriumi vizsgálat

1. Minden laboratóriumi vizsgálati eljárást validálni kell a használat előtt.

2. Minden egyes levett vért meg kell vizsgálni a 4. és 5. számú mellékletben meghatározott követelményeknek megfelelően.

3. Egyértelműen meghatározott eljárásoknak kell szabályozni az eltérő eredmények feloldását és annak biztosítását, hogy a szerológiai szűrővizsgálatban az 5. számú mellékletben felsorolt vírusokkal való fertőzöttség tekintetében ismételt reakatív eredményt adó vér és vérkomponensek a terápiás használatból kizárásra kerüljenek, és azokat erre kijelölt helyen, elkülönítetten tárolják. Megerősítő vizsgálatokat is végezni kell. Verifikált pozitív eredmény esetén a donorokat a további véradásból ki kell zárni, információval kell ellátni és a megfelelő gondozóhelyre kell irányítani.

4. A donorminták és a vérkomponens-minták vizsgálatában használt laboratóriumi reagensek alkalmasságának megerősítéséről adatokkal kell rendelkezni.

5. A laboratóriumi vizsgálatok minőségét külső minőségbiztosítási programban, vagy egyéb, azzal egyenértékű vizsgálatban történő részvétellel rendszeresen értékelni kell.

6. A vércsoport-szerológiai vizsgálatoknak ki kell terjedniük a donorok egyes különleges csoportjainak vizsgálatára vonatkozó eljárásokra is.

6.4. Feldolgozás és validálás

1. Minden berendezést és műszaki eszközt a validált eljárásoknak megfelelően kell használni.

2. A vérkomponensek feldolgozását – beleértve az elkészített vérkomponensek mikrobiológiai kontaminációjának ellenőrzését is – megfelelő és validált eljárásokkal kell ellenőrizni a fertőzésátvitel kockázatának csökkentésére.

6.5. Címkézés

(a 2. számú melléklet szerint)

1. Minden tárolóedényt minden szakaszban el kell látni az azonosításukra szolgáló fontos információkat tartalmazó címkével. Az állapotellenőrzésre szolgáló validált számítógépes rendszer hiányában a címkézésnek egyértelműen meg kell különböztetnie a felszabadított és fel nem szabadított vér és vérkomponensek egységeit.

2. A gyűjtött vér, a félkész és kész vérkomponensek és minták címkézési rendszerének összetéveszthetetlenül azonosítania kell a tartalom fajtáját, és meg kell felelnie az e rendelet szerinti címkézési és nyomon követhetőségi felteteleknek.

3. Az autológ vér és vérkomponensek címkéjének meg kell felelnie a 7. számú mellékletben, valamint az erre vonatkozó módszertani levélben foglaltaknak.

6.6. Vér- és vérkomponensek felszabadítása

1. Megbízható és biztonságos rendszert kell alkalmazni annak megakadályozására, hogy az ezen rendeletben lefektetett valamennyi kötelező követelmény teljesítése előtt egyetlen vér vagy vérkészítmény is felszabadításra kerüljön. Minden egyes vérellátó intézménynek dokumentálnia kell, hogy a vér vagy vérkomponens minden egységet arra feljogosított személy címkézte és szabadította fel. A dokumentumoknak tartalmazniuk kell, hogy a vérkomponensek felszabadítása előtt minden nyilatkozat, orvosi adat és vizsgálati eredmény megfelel az elfogadási követelményeknek.

2. Felszabadítás előtt a vért és vérkomponenseket a már felszabadított vértől és vérkomponensektől adminisztratív módon, valamint fizikailag is el kell különíteni. Az állapotellenőrzésre szolgáló validált számítógépes rendszer hiányában a vér vagy vérkomponens egység címkéjének egyértelműen azonosítania kell a felszabadítási állapotot, összhangban a 6.5.1. ponttal.

3. Ha a kész vérkomponens felszabadítása valamely verifikált pozitív vizsgálati eredmény miatt elmarad, a 6.3.2. és 6.3.3. pontban meghatározott követelményekkel összhangban ellenőrzést kell végezni annak biztosítására, hogy az adott véradásból származó egyéb vérkomponensek és az azonos donor előző véradásaiból származó komponensek azonosítása megtörténjen. A donor nyilvántartását haladéktalanul frissíteni kell.

7. TÁROLÁS ÉS KIADÁS

1. Az OVSZ minőségbiztosítási rendszerének biztosítania kell, hogy a gyógyszerek előállítására szánt vér és vérkomponensek szállítására és kiadására vonatkozó követelmények megfeleljenek a 7. számú mellékletben foglaltaknak.

2. A szállítás és kiadás eljárásait validálni kell a vér és vérkomponensek minőségének a teljes tárolási időszak

alatti biztosítására és a vérkomponensek felcserélésének kizárására. Minden szállítási és tárolási műveletet – beleértve az átvételt és a kiadást is – írásos eljárásokkal és előírásokkal kell meghatározni.

3. Külön kell tárolni az autológ vért és vérkomponenseket, valamint a meghatározott célra gyűjtött és elkészített vérkomponenseket.

4. Megfelelő készlet- és elosztási nyilvántartást kell vezetni.

5. A csomagolásnak a kiadás és a szállítás során meg kell őriznie a vér és vérkomponensek épségét és tárolási hőmérsékletét.

6. A vér és vérkomponensek készletbe – későbbi újradási céllal – történő visszavétele csak akkor elfogadható, ha az OVSZ területi szerve által a vérkomponensek épsége megállapítottan biztosított, és valamennyi minőségi követelmény (tárolási, szállítási, hőmérséklet), előírás teljesül.

8. SZERZŐDÉSEK KEZELÉSE

A szervezetten kívül ellátott valamennyi feladatot külön írásos szerződésben kell meghatározni.

9. NEM MEGFELELÉS

9.1. Eltérések

Az 5–7. számú mellékletben lefektetett kötelező előírásoktól eltérő vérkomponenseket csak kivételes körülmények között, és az igénylő orvos, valamint az OVSZ területi szerve orvosának írásos beleegyezésével szabad transzfúzióra felszabadítani.

9.2. Panaszok

Dokumentálni kell minden olyan panaszt és információt – beleértve a súlyos szövödményeket és súlyos káros eseményeket –, amely arra utalhat, hogy nem megfelelő vérkomponenst adtak ki. A hiba okát ki kell vizsgálni, ha szükséges, a vérkomponenst vissza kell hívni, és a megfelelő intézkedéseket meg kell tenni a hiba kiküszöbölése érdekében. Olyan eljárásokat kell működtetni, amelyek biztosítják, hogy az ÁNTSZ a szabályozói követelményekkel összhangban megfelelően értesüljön a súlyos szövödményekről és súlyos káros eseményekről.

9.3. Visszahívás

1. Az OVSZ területi szervének rendelkeznie kell olyan személyzettel, amely jogosult a vér és vérkomponensek visszahívására.

2. A visszahívási eljárást szabályozni kell, beleértve a jogosultsági és felelősségi szinteket is. A visszahívási eljárás keretén belül szabályozni kell az ÁNTSZ értesítését is.

3. A vérkomponensek nyomon követéséről és adott esetben visszakereséséről gondoskodni kell. A vizsgálat célja minden olyan donor azonosítása, aki hozzájárulhatott a transzfúziós szövödmény kiváltásához, valamint az e donortól rendelkezésre álló vérkomponensek visszanyerése, továbbá az ugyanazon donortól gyűjtött komponensek címzettjeinek és recipienseinek értesítése abban az esetben, ha ők kockázatnak lehetnek kitéve.

9.4. Javító és megelőző intézkedések

1. Szabályozni kell a vérkomponensek nem megfelelésére és a minőségi problémákra vonatkozó javító és megelőző intézkedéseket.

2. Az adatokat rendszeresen elemezni kell statisztikai módszerekkel abból a célból, hogy az intézkedéseket igénylő minőségi kifogások és kedvezőtlen trendek ismertté váljanak.

3. Minden hibát és balesetet dokumentálni kell, és ki kell vizsgálni annak érdekében, hogy megállapítható legyen a hiba oka, és a rendszerproblémák megelőzhetőek legyenek.

10. ÖNELLENŐRZÉS, ELLENŐRZÉSEK ÉS JAVÍTÁSOK

Önellenőrzési és ellenőrzési rendszereknek kell működniük a műveletek minden része tekintetében az e mellékletben lefektetett előírásoknak való megfelelés ellenőrzésére. Az ellenőrzéseket minőségbiztosítási képzettséggel rendelkező személyeknek kell rendszeresen elvégezniük.

Minden eredményt dokumentálni kell, a javító és megelőző intézkedéseket a lehető legrövidebb időn belül el kell végezni.”

2. számú melléklet

a 2/2007. (I. 24.) EüM rendelethez

„2. számú melléklet

a 3/2005. (II. 10.) EüM rendelethez

I. A vér és vérkomponensek címkézésének követelményei

A vérkészítményt előállító köteles a kivizsgálások ellenőrzött eredménye alapján a vérkészítmény címkéjén olvasható és kódolt formában az alábbi adatokat feltüntetni:

- a) a vérkészítmény megnevezése és termékkódja;
- b) a vérkomponensben található sejtek térfogata, tömege vagy száma (amelyik helyénvaló);

- c) a véradás 9. § (1) bekezdése szerinti egyedi azonosítója;
- d) a vérgyűjtést végző, illetve az OVSZ vérkészítményt előállító területi szervének megnevezése, valamint 4. § (4) bekezdése szerinti egyedi azonosító kódjuk;
- e) ABO vércsoport;
- f) Rh(D) vércsoport, Rh(D) pozitív vagy Rh(D) negatív;
- g) a vérvétel és a lejárat időpontja;
- h) az előírt tárolási hőmérséklet;
- i) a vértartósító oldat összetétele és mennyisége.

II. A teljes nyomon követhetőségre vonatkozó, 9. § (4) bekezdés szerinti adatok

Az OVSZ területi szerve részéről:

1. A vérellátó intézmény azonosítása
2. A véradó azonosítása
3. A véregység azonosítása
4. Egyedi vérkomponens-azonosítás
5. A vérgyűjtés időpontja (év/hónap/nap)
6. Azok a létesítmények, ahová a kiadás után a véregységek vagy vérkomponensek kerülnek, illetve ahol ártalmatlanítják azokat

Az intézmények részéről:

1. A vérkomponens szállítójának azonosítása
2. A kibocsátott vérkomponens azonosítása
3. A transzfúziót kapott recipiens azonosítása
4. A fel nem használt vérkomponensek esetében a későbbi megsemmisítés dokumentálása
5. A transzfúzió vagy megsemmisítés időpontja (év/hónap/nap)
6. A komponens vérvételi sorszáma, ha szükséges

III. A súlyos szövődmények bejelentése

A)

A gyanított súlyos szövődmények sürgősségi bejelentésére szolgáló formanyomtatvány

A bejelentő intézmény

A bejelentés azonosítása

A bejelentés időpontja (év/hónap/nap)

A transzfúzió időpontja (év/hónap/nap)

A recipiens életkora és neme

A súlyos szövődmény bekövetkezésének időpontja (év/hónap/nap)

A súlyos szövődmény az alábbiakhoz kapcsolódik:

- Teljes vér
- Vörösvérsejt koncentrátum
- Trombocita koncentrátum
- Plazmakészítmény
- Egyéb (határozza meg)

A súlyos szövődmény(ek) típusa:

- immunológiai hemolízis ABO összeférhetlenség miatt
- immunológiai hemolízis más allo-antitest miatt
- nem immunológiai hemolízis
- transzfúzióval átvitt bakteriális fertőzés
- anafilaxis/hiperszenzitivitás
- a transzfúzióval kapcsolatos akut tüdőszövődmény
- transzfúzióval átvitt vírusfertőzés (HBV)
- transzfúzióval átvitt vírusfertőzés (HCV)
- transzfúzióval átvitt vírusfertőzés (HIV-1/2)
- transzfúzióval átvitt vírusfertőzés, egyéb *(határozza meg)*
- transzfúzióval átvitt parazitaferőzés (malária)
- transzfúzióval átvitt parazitaferőzés, egyéb *(határozza meg)*
- transzfúziót követő purpura
- graft versus host betegség
- egyéb súlyos szövődmény(ek) *(határozza meg)*

Hozzárendelési szint (NÉ, 0–3)

B)

A súlyos szövődmények hozzárendelési szintjei

A súlyos szövődmények értékelésére vonatkozó hozzárendelési szintek:

Hozzárendelési szint		Magyarázat
NÉ	Nem értékelhető	Amennyiben nincs elegendő adat a súlyos szövődmény értékelésére.
0	Kizárt	Amennyiben döntő, minden kétséget kizáró bizonyíték van arra, hogy a súlyos szövődmény más okoknak tulajdonítható.
	Nem valószínű	Amennyiben a bizonyíték egyértelműen amellet szól, hogy a súlyos szövődmény a vérben vagy vérkomponensen kívüli okoknak tulajdonítható.
1	Lehetséges	Amennyiben bizonyítékkal nem határozható meg, hogy a súlyos szövődmény a vérnek, a vérkomponensnek vagy más okoknak tulajdonítható.
2	Valószínű	Amennyiben a bizonyíték egyértelműen amellet szól, hogy a súlyos szövődmény a vérnek vagy vérkomponensnek tulajdonítható.
3	Biztos	Amennyiben döntő, minden kétséget kizáró bizonyíték van arra, hogy a súlyos szövődmény a vérnek vagy vérkomponensnek tulajdonítható.

C)

A súlyos szövődmények megerősítésére szolgáló formanyomtatvány

Bejelentő intézmény

A bejelentés azonosítása

A megerősítés időpontja (év/hónap/nap)

A súlyos szövődmény bekövetkezésének időpontja (év/hónap/nap)

A súlyos szövődmény megerősítése (igen/nem)

Hozzárendelési szint (NÉ, 0–3)

A súlyos szövődmény típusváltozása (igen/nem)

Amennyiben igen, *határozza meg*

Klinikai eredmény *(ha ismert)*

- teljes gyógyulás
- részleges gyógyulás
- maradandó következmény
- halál

D)

A súlyos szövődményekre vonatkozó éves jelentéshez alkalmazandó formanyomtatvány

Bejelentő intézmény

Jelentési időszak

<p>Ez a táblázat az alábbiakra vonatkozik:</p> <p><input type="checkbox"/> Teljes vér</p> <p><input type="checkbox"/> Vörösvérsejt koncentrátum</p> <p><input type="checkbox"/> Trombocita koncentrátum</p> <p><input type="checkbox"/> Plazmakészítmény</p> <p><input type="checkbox"/> Egyéb (használgjon külön táblázatot minden egyes összetevő esetében)</p>	<p>A kibocsátott egységek száma (egy adott számú vérkomponenssel kibocsátott egységek száma összesen)</p> <p>A transzfúzióan átesett recipiensek száma (azon recipiensek teljes száma, akiknek egy adott számú vérkomponenst beadtak) (amennyiben az adat rendelkezésre áll)</p> <p>A transzfundált egységek száma [a jelentési időszakban beadott vérkomponensek (egységek) száma összesen] (amennyiben az adat rendelkezésre áll)</p>
---	---

		Összes bejelentés száma	A 0–3-as hozzárendelési szintű súlyos szövődmények száma a megerősítést követően [lásd a III/A) pontot]				
		Halálesetek száma	Nem értékelhető	Szint 0	Szint 1	Szint 2	Szint 3
Immunológiai hemolízis	AB0 összeférhetlenség miatt	Összesen					
		Haláleset					
	Más allo-antitest miatt	Összesen					
		Haláleset					
Nem immunológiai hemolízis		Összesen					
		Haláleset					
Transzfúzióval átvitt bakteriális fertőzés		Összesen					
		Haláleset					
Anafilaxis/hiperszenzitivitás		Összesen					
		Haláleset					
A transzfúzióval kapcsolatos akut tüdőszövődmény		Összesen					
		Haláleset					
Transzfúzióval átvitt vírusfertőzés	HBV	Összesen					
		Haláleset					
	HCV	Összesen					
		Haláleset					
	HIV-1/2	Összesen					
		Haláleset					
Egyéb (határozza meg)		Összesen					
		Haláleset					
Transzfúzióval átvitt parazitaferőzés	Malária	Összesen					
		Haláleset					
Egyéb (határozza meg)		Összesen					
		Haláleset					
Transzfúziót követő purpura		Összesen					
		Haláleset					
Graft versus host betegség		Összesen					
		Haláleset					
Egyéb súlyos szövődmény(ek) (határozza meg)		Összesen					
		Haláleset					

IV. A súlyos káros események bejelentése

A)

A súlyos káros események sürgősségi bejelentésére szolgáló formanyomtatvány

Bejelentő intézmény

A bejelentés azonosítása

Jelentési időszak (év/hónap/nap)

A súlyos káros esemény bekövetkezésének időpontja (év/hónap/nap)

A vérkomponens minőségét és biztonságát érintő, az alábbiak valamelyikében bekövetkezett eltérés miatti súlyos káros esemény	Részletezés			
	Termékhiba	Eszközök meghibásodása	Emberi mulasztás	Egyéb (határozza meg)
Teljes vérgyűjtés				
Aferezis eljárással vérgyűjtés				
Véradás				
Vérkészítmény-előállítás				
Tárolás				
Kiadás				
Anyagok				
Egyéb (határozza meg)				

B)

A súlyos káros események megerősítésére szolgáló formanyomtatvány

Bejelentő intézmény

A bejelentés azonosítása

A megerősítés időpontja (év/hónap/nap)

A súlyos káros esemény bekövetkezésének időpontja (év/hónap/nap)

A kiváltó ok elemzése (részletek)

Megtett javító intézkedések (részletek)

C)

A súlyos káros eseményekre vonatkozó éves jelentéshez alkalmazandó formanyomtatvány

Bejelentő intézmény

Jelentési időszak (év) január 1.–december 31.

A feldolgozott vér és vérkomponensek össz-száma:

A vérkomponens minőségét és biztonságát érintő, az alábbiak valamelyikében bekövetkezett eltérés miatti súlyos káros esemény	Teljes szám	Részletezés			
		Termékhiba	Eszközök meghibásodása	Emberi mulasztás	Egyéb (határozza meg)
Teljes vérgyűjtés					
Aferezis eljárással vérgyűjtés					
Véradás					
Vérkészítmény-előállítás					
Tárolás					
Kiadás					
Anyagok					
Egyéb (határozza meg)					

**Az egészségügyi miniszter
3/2007. (I. 24.) EüM
r e n d e l e t e**

az orvosi, továbbá egyes pszichológiai és biológiai területeken végzett igazságügyi szakértői tevékenység folytatásához szükséges szakmai gyakorlat szakirányú jellege igazolásának rendjéről és eljárási szabályairól

Az igazságügyi szakértői tevékenységről szóló 2005. évi XLVII. törvény (a továbbiakban: Szaktv.) 31. §-a (6) bekezdésének *a*) pontjában, valamint (8) bekezdésében kapott felhatalmazás alapján a következőket rendelem el:

1. §

(1) Az igazságügyi szakértői szakterületekről, valamint az azokhoz kapcsolódó képesítési és egyéb szakmai feltételekről szóló 9/2006. (II. 27.) IM rendelet (a továbbiakban: R.) 2. számú melléklete szerinti orvosi, továbbá egyes pszichológiai és biológiai területeken végzett, az igazságügyi szakértői tevékenység folytatásához szükséges szakmai gyakorlat szakirányú jellegének igazolására irányuló eljárás során – a (2) bekezdés kivételével – e rendelet szabályai az irányadóak.

(2) Orvosi oklevél alapján végzett igazságügyi szakértői tevékenység esetén – az (1) bekezdésben foglaltaktól eltérően – az R. rendelkezései irányadóak.

(3) E rendelet alkalmazásában kérelmező, aki a Szaktv. 3. §-ának (5) bekezdésében foglaltak alapján az R. 2. számú melléklete szerinti igazságügyi szakértői tevékenység folytatásához szükséges szakmai gyakorlat szakirányú jellegének igazolása iránti kérelmet nyújt be.

2. §

(1) A szakmai gyakorlat és az 1. § (3) bekezdése szerinti kérelemben megjelölt szakterület között közvetlen kapcsolatnak kell fennállnia.

(2) Közvetlen kapcsolatnak minősül

a) a kérelemben megjelölt szakterületen végzett szakmai tevékenység, illetve

b) a választott szakterületre vonatkozó tudományos tevékenység.

3. §

(1) Szakirányú szakmai gyakorlati időn az R.-ben meghatározott szakképzettség megszerzése után, a kérelemben megjelölt szakterületen közszolgálati, közalkalmazotti, hivatásos szolgálati jogviszonyon, állami vezetői szolgálati jogviszonyon, munkaviszonyon vagy munkavégzésre irányuló egyéb jogviszonyon alapuló gyakorlati időt kell érteni.

(2) A szakmai gyakorlati időbe nem számítható be a megszakítás nélkül hat hónapot meghaladó fizetés nélküli és rendkívüli szabadság, a szülési szabadság, illetve a gyermekgondozási díj és – a családok támogatásáról szóló 1998. évi LXXXIV. törvény 21. §-a szerinti keresőtevékenység kivételével – a gyermekgondozási segély folyósításának ideje.

(3) Szakmai gyakorlati időként szakértőjelölt esetében a legalább napi 6 órás időtartamban végzett tevékenységet kell figyelembe venni.

(4) A szakmai gyakorlat időtartamát a kérelmező foglalkoztatója igazolja.

4. §

(1) Az 1. § (3) bekezdése szerinti hatósági bizonyítvány kiadása iránti kérelmet (a továbbiakban: kérelem) az Országos Tisztifőorvosi Hivatalhoz (a továbbiakban: OTH) kell benyújtani.

(2) Az OTH az R. 2. számú mellékletének

a) 2. pontjában meghatározott antropológia szakterület esetén, továbbá

b) a 13. pontjában meghatározott haemogenetika (DNS) szakterületen okleveles biológus képesítés esetén beszerzi az *a*)–*b*) pont szerinti államilag elismert képzésre jogosult felsőoktatási intézmény véleményét.

(3) A hatósági bizonyítványt az eljáró szerv a kérelem, illetve a fellebbezés benyújtását követő 30 napon belül adja ki.

5. §

(1) A kérelmező a kérelemben nyilatkozik személyazonosító adatairól (név, születési hely és idő, anyja neve, lakcíme), valamint az engedélyezni kért igazságügyi szakértői szakterület(ek) megnevezéséről.

(2) A kérelemhez csatolni kell:

a) az R.-ben megjelölt képesítési feltétel meglétét igazoló okiratok hiteles másolatát;

b) a külföldön vagy Magyarországon működő külföldi közoktatási vagy felsőoktatási intézményben, vagy képzést folytató más intézményben szerzett bizonyítvány és oklevél esetén a képesítést igazoló okiratnak a Magyarországon megszerezhető bizonyítvánnyal és oklevéllel egyenértékűként történő elismeréséről, illetve honosításáról szóló igazolását;

c) a kérelem benyújtásáig terjedő időszakban végzett szakmai tevékenység részletes leírását (szakmai önéletrajz) és annak igazolását, hogy a kérelmező mikor, hol, milyen munkakört töltött be, milyen időtartamú szakmai gyakorlattal és képesítéssel rendelkezik;

d) a munkáltató igazolását a kérelmező jelenlegi foglalkozásáról, beosztásáról, szakmai működésének főbb adatairól (munkakörének részletes meghatározása, az adott munkakör betöltése kezdetének naptári nap szerinti feltüntetése, gyógyszerészeknél a gyógyszerészeti működési nyilvántartásba vétel adatai);

e) szakértőjelölt esetében annak az igazságügyi szakértői intézménynek vagy szervezetnek a vezetője által kiállított igazolást, ahol szakértőjelölt dolgozott.

(3) A (2) bekezdés *e*) pontja szerinti igazolásnak tartalmaznia kell a kérelmező nevét, lakcímét, a tevékenység időtartamát, a vezetőnek a szakértőjelölt munkájával kapcsolatos szakmai véleményéről szóló tájékoztatást.

(4) A kérelemhez – a (2) bekezdésben meghatározottakon felül – a kérelmező csatolhatja a szakmai működés, a szaktudás megítéléséhez szükséges egyéb adatok igazolását, így különösen a szakmai publikációk témáját, megjelenésének időpontját és helyét is.

6. §

A szakmai gyakorlat szakirányú jellegéről szóló hatósági bizonyítvány az alábbiakat tartalmazza:

a) a kérelmező személyazonosító adatait (név, születési hely és idő, anyja neve, lakcíme);

b) az engedélyezni kért igazságügyi szakértői szakterület(ek) megnevezését;

c) az arról szóló nyilatkozatot, hogy a b) pont szerinti szakterületnek a kérelmező által megszerzett szakmai gyakorlat szakiránya szerint megfelelt.

7. §

Ez a rendelet a kihirdetését követő 8. napon lép hatályba.

Dr. Molnár Lajos s. k.,
egészségügyi miniszter

Az egészségügyi miniszter
4/2007. (I. 24.) EüM
r e n d e l e t e

a társadalombiztosítási támogatással rendelhető, illetve kölcsönözhető gyógyászati segédeszközökről, a támogatás összegéről és mértékéről, valamint a rendelés, forgalmazás, kölcsönzés és javítás szakmai követelményeiről szóló 19/2003. (IV. 29.) ESZCSM rendelet módosításáról

A kötelező egészségbiztosítás ellátásairól szóló 1997. évi LXXXIII. törvény 83. §-a (3) bekezdésének a)–b) pont-

1. számú melléklet a 4/2007. (I. 24.) EüM rendelethez

[1. számú melléklet a 19/2003. (IV. 29.) ESZCSM rendelethez]

ISO	NÉV
02	KÖTSZEREK
02 03	FILMKÖTSZEREK
02 03 03	Filmkötszerek 5×7 cm-ig
02 03 06	Filmkötszerek 10×10 cm-ig
02 03 09	Filmkötszerek 15×15 cm-ig
02 03 12	Filmkötszerek 10×25 cm-ig
02 03 15	Filmkötszerek 20×30 cm-ig
02 03 18	Filmkötszerek, sebfedő spray
02 06	POLIMER KÖTSZEREK
02 06 03	Normál polimer kötszerek
02 06 06	Speciális polimer kötszerek
02 06 09	Polimer kötszerek, egyéb

jában kapott felhatalmazás alapján – a pénzügyminiszterrel egyetértésben –, valamint 83. §-a (4) bekezdésének n) pontjában kapott felhatalmazás, továbbá az egészségügyi miniszter feladat- és hatásköréről szóló 161/2006. (VII. 28.) Korm. rendelet 1. §-ának b) pontjában meghatározottak alapján az alábbiakat rendelem el:

1. §

A társadalombiztosítási támogatással rendelhető, illetve kölcsönözhető gyógyászati segédeszközökről, a támogatás összegéről és mértékéről, valamint a rendelés, forgalmazás, kölcsönzés és javítás szakmai követelményeiről szóló 19/2003. (IV. 29.) ESZCSM rendelet

a) 1. számú melléklete helyébe e rendelet 1. számú melléklete,

b) 2. számú melléklete helyébe e rendelet 2. számú melléklete,

c) 3. számú melléklete helyébe e rendelet 3. számú melléklete,

d) 3/A. számú melléklete helyébe e rendelet 4. számú melléklete,

e) 4. számú melléklete helyébe e rendelet 5. számú melléklete lép.

2. §

Ez a rendelet kihirdetésének napján lép hatályba azzal, hogy rendelkezéseit a kihirdetését követő 5. napot követően rendelt gyógyászati segédeszközök tekintetében kell alkalmazni.

Dr. Molnár Lajos s. k.,
egészségügyi miniszter

ISO	NÉV
02 09	<i>HABSZIVACSONK, HABOK</i>
02 09 03	Habszivacsok, habok 7,5×7,5 cm-ig
02 09 06	Habszivacsok, habok 12,5×12,5 cm-ig
02 09 09	Habszivacsok, habok 20×20 cm-ig
02 12	<i>HYDROKOLLOIDOK</i>
02 12 03	Hydrokolloid vastag lappal
02 12 06	Hydrokolloidok vékony lappal
02 15	<i>HYDROGÉLEK</i>
02 15 03	Hydrogél lapok
02 18	<i>ALGINÁTONK</i>
02 18 03	Alginát lapok
02 18 06	Alginát szalagok (kötél, kord)
02 21	<i>SZIGETKÖTSZEREK</i>
02 21 03	Szigetkötszerek, méretre vágottak
02 21 06	Szigetkötszerek, tekercek
02 24	<i>MULL-LAPONK, MULL-PÓLYÁK</i>
02 24 03	Mull-lapok steril
02 24 06	Mull-pólyák steril
02 24 09	Mull-pólyák nem steril
02 24 12	Mull-steril
02 27	<i>RUGALMAS CSŐHÁLÓ-KÖTSZEREK</i>
02 27 03	Rugalmas csőháló-kötszerek 1 m-es
02 27 06	Rugalmas csőháló-kötszerek 2 m-es
02 30	<i>IMPREGNÁLT GÉZLAPONK</i>
02 30 03	Impregnált gézlapok, általános
02 30 06	Impregnált gézlapok antiszeptikummal bevonva
02 30 09	Impregnált gézlapok aktív szénnel bevonva
02 33	<i>NEDVSZÍVÓ SEBPÁRNÁK</i>
02 33 03	Nedvszívó sebpárnák, lapok
02 33 06	Nedvszívó sebpárnák, többrétegű
02 36	<i>RAGTAPASZONK</i>
02 36 03	Cinkoxidos ragtapasz
02 36 06	Selyem ragtapasz
02 36 09	Sontara ragtapasz
02 39	<i>KÖTÉSROGZÍTŐK</i>
02 39 03	Vlies kötésrogzító
02 39 06	Sontara kötésrogzító
02 39 09	Öntapadó kötésrogzító pólyák
02 42	<i>VATTÁK</i>
02 42 06	Papírvatta
04	<i>SZEMÉLYES GYÓGYKEZELŐ SEGÉDESZKÖZÖN</i>
04 03	<i>LÉGZÉSTERÁPIA SEGÉDESZKÖZEI</i>
04 03 06	Inhalátorok
04 03 12	Lélegeztetők
04 03 18	Oxigén egységek, oxigén sűrítők
04 03 21	Szívók
04 03 30	Légzésmérők
04 03 33	Egyéb légzésgyógyászati eszközök
04 06	<i>KERINGÉSI TERÁPIÁS SEGÉDESZKÖZÖN</i>
04 06 06	Ödéma elleni kar-, láb- és más testrészekre való kompressziós textiliák
04 12	<i>HASI SÉRV-SEGÉDESZKÖZÖN</i>
04 12 09	Sérvtapaszok, övek és sérvkötők
04 19	<i>SEGÉDESZKÖZÖN GYÓGYSZERBEADÁSHOZ</i>
04 19 06	Befecskendező pisztolyok
04 19 09	Egyszerhasználatos fecskendők
04 19 15	Egyszerhasználatos fecskendőtűk

ISO	NÉV
04 19 21	Fecskendőkkel kapcsolatos adagoló eszközök
04 24	<i>FIZIKAI, ÉLETTANI ÉS BIOKÉMIAI VIZSGÁLÓ KÉSZÜLÉKEK ÉS ANYAGOK</i>
04 24 12	Vérelemző anyagok
04 27	<i>INGERLŐK</i>
04 27 09	Nem ortézisként használt izomingerlők
04 27 15	Fülzúgás elleni maszkok
04 39	<i>LÁTÁSGYAKORLÁSI SEGÉDESZKÖZÖK</i>
04 39 03	Segédeszközök okklúziós kezeléshez
04 45	<i>GERINCNYÚJTÁS ESZKÖZEI</i>
04 45 03	Fekvő helyzetű húzásra alkalmas eszköz
04 45 06	Álló helyzetű húzásra alkalmas eszköz
04 45 09	Tartozékok és kiegészítők
04 48	<i>MOZGÁS-, ERŐ- ÉS EGYENSÚLYGYAKORLÓ ESZKÖZÖK</i>
04 48 12	Ujj- és kéztorna eszközök
04 48 15	Kar-, törzs- és lábtorna eszközök
06	<i>ORTÉZISEK ÉS PROTÉZISEK</i>
06 03	<i>GERINCORTÉZIS-RENDSZEREK</i>
06 03 06	Ágyék-keresztcsont ortézisek
06 03 09	Mellkas-ágyék-keresztcsont ortézisek
06 03 12	Nyakortézisek
06 03 15	Nyak-mellkas ortézisek
06 06	<i>FELSŐ VÉGTAJGOK ORTÉZIS RENDSZEREI (TESTEN VISELT)</i>
06 06 03	Ujjortézisek
06 06 06	Kézortézisek
06 06 09	Csuklóortézisek
06 06 12	Csukló-kéz ortézisek
06 06 15	Könyökortézisek
06 06 24	Váll-könyök ortézisek
06 12	<i>ALSÓ VÉGTAJGOK ORTÉZIS RENDSZEREI</i>
06 12 03	Lábortézisek
06 12 06	Boka-láb ortézisek
06 12 09	Térdortézisek
06 12 15	Csípőortézisek
06 12 18	Csípő-térd-boka-láb ortézisek
06 12 30	Tartozékok
06 18	<i>FELSŐ VÉGTAJGOK PROTÉZISRENDSZEREI</i>
06 18 03	Részleges kézprotézisek
06 18 09	Alkarcsonkprotézisek (könyök alatti)
06 18 15	Felkarcsonkprotézisek (könyök feletti)
06 18 18	Vállcsontprotézisek
06 18 24	Kézprotézisek
06 18 27	Kampók és rendeltetési szerszámok
06 24	<i>ALSÓ VÉGTAJGOK PROTÉZISRENDSZEREI</i>
06 24 03	Részleges lábprotézisek
06 24 09	Lábszárcsonkprotézisek (térd alatti)
06 24 12	Térdcsontprotézisek
06 24 15	Combcsontprotézisek (térd feletti)
06 24 18	Csípőcsontprotézisek
06 24 48	Ideiglenes protézisek a csonkolt alsóvégtagok korai mozgathatósága céljából
06 24 54	Tartozékok
06 30	<i>MÁS, NEM VÉGTAJG PROTÉZISEK</i>
06 30 03	Parókák
06 30 18	Emlőprotézisek (mell)
06 30 21	Szemprotézisek
06 30 24	Fülprotézisek
06 30 27	Orrprotézisek

ISO	NÉV
06 30 30	Összetett arcprotézisek
06 30 33	Szájpadprotézisek
06 30 36	Műfogsorok
06 30 37	Fogszabályozás segédeszközei
06 30 89	Egyéb kozmetikai protézisek
06 33	<i>ORTOPÉD CIPŐK ÉS TARTOZÉKAIK</i>
06 33 03	Méretsorozatos
06 33 06	Rendelésre készült ortopéd lábbelik
06 33 09	Átalakított szabványos lábbelik
06 33 12	Tartozékok ortopéd cipőkhöz
09	<i>SZEMÉLYI GONDOSKODÁS ÉS VÉDELEM SEGÉDESZKÖZEI</i>
09 03	<i>RUHÁK ÉS CIPŐK</i>
09 03 24	Alsóneműk
09 06	<i>TESTEN VISELT VÉDŐESZKÖZÖK</i>
09 06 18	Térd- vagy lábvédő segédeszközök
09 12	<i>HIGIÉNÉS SEGÉDESZKÖZÖK</i>
09 12 03	Szobai WC (gurítókerékkel vagy gurítókerék nélkül)
09 12 15	Emelt toalettülések (laza csatolással)
09 15	<i>TRACHEOSTOMIÁS SEGÉDESZKÖZÖK</i>
09 15 03	Kanülök
09 15 06	Stomavédők
09 18	<i>SZTOMATERÁPIÁS SEGÉDESZKÖZÖK</i>
09 18 04	Egyrészes, zárt végű zacskók
09 18 05	Többrészes, zárt végű zacskók
09 18 07	Egyrészes, nyílt végű zacskók, visszajutást gátló szeleppel
09 18 08	Többrészes, nyílt végű zacskók, visszajutást gátló szeleppel
09 18 14	Tapadólemezek, bőrvédő gáta
09 18 24	Irrigációs készletek
09 18 30	Sztómaernyők
09 18 39	Egyrészes, nyílt végű zacskók
09 18 42	Többrészes, nyílt végű zacskók
09 21	<i>BŐRVÉDŐ ÉS BŐRTISZTÍTÓ TERMÉKEK</i>
09 21 06	Bórdetergensek
09 21 18	Bőrvédő készítmények
09 24	<i>VIZELETTELVEZETŐK</i>
09 24 03	Ballonkatéterek
09 24 06	Bevezetőkatéterek
09 24 09	Vizeletkondomok és hasonló funkciójú eszközök
09 27	<i>VIZELETGYŰJTŐK</i>
09 27 05	Testen viselt, nyitott végű vizeletgyűjtő zacskók
09 27 13	Függesztő- és rögzítő eszközök vizeletgyűjtőkhöz
09 30	<i>VIZELETFELSZÍVÓ ÉS DEFEKÁLÁSI SEGÉDESZKÖZÖK</i>
09 30 04	Testen való viselésre szánt vizletfelszívó segédeszközök
09 30 09	Függesztő- és rögzítőeszközök vizelet- és székletfelszívó segédeszközökhöz
09 33	<i>MOSDÁSI, FÜRDÉSI ÉS ZUHANYOZÁSI SEGÉDESZKÖZÖK</i>
09 33 03	Fürdő/zuhanyzó székek
12	<i>SZEMÉLYES MOZGÁS SEGÉDESZKÖZEI</i>
12 03	<i>EGY KARRAL MŰKÖDTETETT, JÁRÁST SEGÍTŐ ESZKÖZÖK</i>
12 03 03	Járóbotok
12 03 06	Könyökmankók
12 03 12	Hónaljmanók
12 03 16	Három- vagy többblábú járóbotok markolattal és/vagy alkartámasszal
12 06	<i>KÉT KARRAL MŰKÖDTETETT, JÁRÁST SEGÍTŐ ESZKÖZÖK</i>
12 06 03	Járókeretek
12 06 06	Guruló járókeretek (rollátorok)
12 15	<i>MOPEDEK ÉS MOTORKERÉKPÁROK</i>

ISO	NÉV
12 15 06	Mopedek és motorkerékpárok
12 21	<i>KEREKESSZÉKEK</i>
12 21 03	Kísérő személy által irányított, kézi kerekesszékek
12 21 06	Kétkerekes, hátsókerék-meghajtású kerekesszékek
12 21 15	Egyoldali meghajtású, nem motorikus kerekesszékek
12 21 27	Elektromos motorral meghajtott kerekesszékek, ráségített kormányzással
12 24	<i>KEREKESSZÉK EGYÉB TARTOZÉKAI</i>
12 24 21	Abronsok és kerekek
12 24 24	Elemek/akkumulátorok és elem/akkumulátor töltők
12 39	<i>TÁJÉKOZÓDÁSI SEGÉDESZKÖZÖK</i>
12 39 03	Tapogató (fehér) botok és pálcák
15	<i>HÁZTARTÁSI SEGÉDESZKÖZÖK</i>
15 09	<i>EVÉSI ÉS IVÁSI SEGÉDESZKÖZÖK</i>
15 09 30	Tápszondák
18	<i>BÚTORZAT ÉS LAKÁS-, ILLETVE EGYÉB HELYSÉGÁTALAKÍTÁSOK</i>
18 09	<i>Ülőbútorok</i>
18 09 27	Lábszártámaszok, lábszámolyok és lábtámaszok
18 09 34	Háttámaszok
18 09 36	Székek kartámlái
18 09 42	Üléspárnák és alátétek (Antidecubitus eszközök)
18 12	<i>Ágyak</i>
18 12 18	Matracok és matrac borítások (Antidecubitus eszközök)
18 18	<i>TÁMASZTÓESZKÖZÖK</i>
18 18 03	Járókorlátok és támasztókorlátok
18 18 06	Kapaszkodók és fogantyúk
21	<i>SEGÉDESZKÖZÖK A KOMMUNIKÁCIÓHOZ, TÁJÉKOZTATÁSHOZ ÉS JELADÁSHOZ</i>
21 03	<i>OPTIKAI SEGÉDESZKÖZÖK</i>
21 03 03	Szemüveglencsék
21 03 06	Szemüvegkeretek
21 03 09	Kontaktlencsék
21 03 21	Távcsőszemüveg
21 03 39	Kontaktlencse-ápolási termékek
21 42	<i>SZEMTŐL SZEMBENI KOMMUNIKÁCIÓS ESZKÖZÖK</i>
21 42 12	Hanggenerátorok
21 45	<i>HALLÁSJAVÍTÓ ESZKÖZÖK</i>
21 45 03	Fülben viselt hallásjavító készülék
21 45 06	Fül mögött viselt hallásjavító készülék
21 45 09	Szemüvegszárba épített légvezetési hallásjavító készülék
21 45 12	Testen viselt dobozos hallásjavító készülék
21 45 15	Szemüvegszárba épített és egyéb csontvezetési hallásjavító készülék
21 45 24	Hallásjavító készülékek kiegészítői (egyéni fülillesztékek hallásjavító készülékekhez és a hallójárat védelméhez)
21 45 27	Hallásjavító készülékek energiaforrásai és ezek tartozékai
21 45 30	Hallásjavító készülékek tartozékai és a hallásjavítás egyéb eszközei

Jelmagyarázat

ME (mennyiségi egység):

- 1 – darab
- 2 – pár
- 3 – csomag/doboz
- m – méter

K: közgyógyellátottak részére a közfinanszírozás alapját képező ár 100%-ig térítésmentesen kiszolgálható eszköz

Nettó összeg: ÁFA nélküli összeg

ISO-kód	Eszköz megnevezése	ME kód	Közfinanszírozás alapját képező nettó ár (Ft/ME)	Támogatás mértéke	Támogatás nettó összege (Ft/ME)	Kihordási idő (hónap)	Felírható ME	Közgyógyellátás
02	KÖTSZEREK							
	Indikáció: kiterjedt ulcus cruris, chronicus sipoly, II-IV. stádiumú decubitus, fekélyek, égési sebek, krónikus diabeteses sebek, tumoros sebek, fertőzött krónikus traumás sebek. Stomával élő részére, amennyiben stomaterápiás eszközzel kielégítően nem látható el. Az orvosi dokumentációban a felírás indokát is rögzíteni kell. Tracheostoma rögzítésére és tracheostoma alaplapként.							
	Felírási jogosultság: sebész, érsebész, gyermeksebész, traumatológus, onkológus, bőrgyógyász, ortopéd, rehabilitációs, fül-orr-gégész szakorvos, vagy javaslatára háziorvos legfeljebb 3 hónapig.							
	Megjegyzés: A felírható kötszer mérete az ellátandó seb, sipoly, fekély méretét meghaladó legkisebb méretű kötszer. Egy kihordási idő alatt a három kötszer csoportból csoportonként egy-egy fajta kötszer írható fel. (Első kötszer csoport: alginat, impregnált lapok; második kötszer csoport: filmkötszer, polimer kötszer, habszivacs, hydrocolloid, hydrogel, sziget kötszer, nedvszívó sebpárna, mull lapok; harmadik kötszer csoport: mull pólya, rugalmas csőháló kötszer, ragtapasz, kötészögzőítő.) Több seb, vagy sipoly, vagy fekély esetén az orvosnak a vényen jelölnie kell, hogy hány sebet, vagy sipolyt, vagy fekélyt lát el a felírt mennyiséggel. Egy vényen csak egyfajta, és azonos stádiumú sebek ellátáshoz szükséges kötszerek rendelhetők. A kötszer választásánál figyelembe kell venni a gyártó használati útmutatóban rögzített előírásait. Sebfelemelő lap kitétele minden esetben kötelező. A primer varicositasból eredő ulcus cruris esetén, műtét mérlegelése céljából az illetékes szakorvossal a konzultáció kötelező, és ez dokumentálandó.							
02 03	FILMKÖTSZEREK							
02 03 03	Filmkötszerek 5 x 7 cm-ig							
02 03 03 03	Filmkötszerek 5 x 7 cm-ig, steril							
02 03 03 03 03	Filmkötszerek 5 x 7 cm-ig, steril							
02 03 03 03 03 001	CutiFilm 5 x 7,5 cm	1	91	FIX	63	1	10	
02 03 03 03 03 002	Suprasorb F 5 x 7 cm (rég. név: Opraflex)	1	90	70%	63	1	10	K
02 03 03 03 03 003	Bioclusive 5,1 x 7,6 cm	1	91	FIX	63	1	10	
02 03 06	Filmkötszerek 10 x 10 cm-ig							
02 03 06 03	Filmkötszerek 10 x 10 cm-ig, steril							
02 03 06 03 03	Filmkötszerek 10 x 10 cm-ig, steril							
02 03 06 03 03 001	Mefilm 6 x 7 cm	1	99	FIX	69	1	10	
02 03 06 03 03 003	Tegaderm 6 x 7 cm	1	99	FIX	69	1	10	
02 03 06 03 03 004	Hydrofilm 6 x 9 cm	1	98	70%	69	1	10	K
02 03 06 03 03 005	CutiFilm 7,5 x 10 cm	1	164	FIX	69	1	10	
02 03 06 03 03 006	Curagard SP 7,5 x 6,5 cm	1	102	FIX	69	1	10	
02 03 06 03 03 007	Kliniderm Film 6 x 7 cm	1	99	FIX	69	1	10	
02 03 06 03 03 008	OpSite Flexigrid 6 x 7 cm	1	102	FIX	69	1	10	
02 03 09	Filmkötszerek 15 x 15 cm-ig							
02 03 09 03	Filmkötszerek 15 x 15 cm-ig, steril							
02 03 09 03 03	Filmkötszerek 15 x 15 cm-ig, steril							
02 03 09 03 03 001	Mefilm 10 x 12,7 cm	1	149	70%	104	1	10	K
02 03 09 03 03 003	Tegaderm 10 x 12 cm	1	149	70%	104	1	10	K
02 03 09 03 03 004	Suprasorb F 10 x 12 cm (rég. név: Opraflex)	1	151	FIX	104	1	10	
02 03 09 03 03 005	Opsite Flexigrid 10 x 12 cm	1	158	FIX	104	1	10	
02 03 09 03 03 006	CutiFilm 10 x 14 cm	1	300	FIX	104	1	10	
02 03 09 03 03 007	Hydrofilm 10 x 15 cm	1	236	FIX	104	1	10	
02 03 09 03 03 008	Bioclusive 10,2 x 12,7 cm	1	190	FIX	104	1	10	
02 03 09 03 03 010	Kliniderm Film 10 x 12 cm	1	149	70%	104	1	10	K
02 03 12	Filmkötszerek 10 x 25 cm-ig							
02 03 12 03	Filmkötszerek 10 x 25 cm-ig, steril							
02 03 12 03 03	Filmkötszerek 10 x 25 cm-ig, steril							
02 03 12 03 03 001	Tegaderm 10 x 25 cm	1	292	FIX	204	1	10	
02 03 12 03 03 003	Kliniderm Film 9 x 25 cm	1	292	FIX	204	1	10	
02 03 12 03 03 004	Mefilm 10 x 25 cm	1	291	70%	204	1	10	K
02 03 12 03 03 005	Suprasorb F 10 x 25 cm (rég. név: Opraflex)	1	291	70%	204	1	10	K
02 03 15	Filmkötszerek 20 x 30 cm-ig							
02 03 15 03	Filmkötszerek 20 x 30 cm-ig, steril							
02 03 15 03 03	Filmkötszerek 20 x 30 cm-ig, steril							
02 03 15 03 03 001	Tegaderm 15 x 20 cm	1	390	FIX	272	1	10	
02 03 15 03 03 002	Hydrofilm 12 x 25 cm	1	389	70%	272	1	10	K
02 03 15 03 03 003	Tegaderm 20 x 30 cm	1	390	FIX	272	1	10	
02 03 15 03 03 004	Kliniderm Film 15 x 20 cm	1	390	FIX	272	1	10	
02 03 15 03 03 005	Mefilm 15 x 21,5 cm	1	390	FIX	272	1	10	
02 03 15 03 03 006	OpSite Flexigrid 15 x 20 cm	1	395	FIX	272	1	10	
02 03 15 03 03 007	OpSite Flexigrid 25 x 12 cm	1	395	FIX	272	1	10	
02 03 15 03 03 008	Suprasorb F 20 x 30 cm (rég. név: Opraflex)	1	395	FIX	272	1	10	
02 03 18	Filmkötszerek, sebfedő spray							
02 03 18 03	Filmkötszerek, sebfedő spray 240 ml-ig							
02 03 18 03 03	Filmkötszerek, sebfedő spray 240 ml-ig							
02 03 18 03 03 001	OpSite spray, 110 ml	1	600	70%	420	1	10	K
02 03 18 03 03 002	OpSite spray, 240 ml	1	1 595	FIX	420	1	10	

ISO-kód	Eszköz megnevezése	ME kód	Közfinanszírozás alapját képező nettó ár (Ft/ME)	Támogatás mértéke	Támogatás nettó összege (Ft/ME)	Kihordási idő (hónap)	Felírható ME	Közgyógyellátás
02 06	POLIMER KÖTSZEREK							
02 06 03	Normál polimer kötszerek							
02 06 03 03	Normál polimer kötszerek 10 x 5 cm-ig, steril							
<i>02 06 03 03 03</i>	<i>Normál polimer kötszerek 10 x 5 cm-ig, steril</i>							
02 06 03 03 03 001	Omiderm 5 x 7 cm	1	337	50%	169	1	10	
02 06 03 03 03 002	Allevyn Cavity 5 cm átm.	1	1 350	FIX	475	1	10	
02 06 03 03 03 003	Allevyn Cavity 9 x 2,5 cm	1	2 300	FIX	475	1	10	
02 06 03 03 03 005	Omiderm M 5 x 7 cm	1	950	50%	475	1	10	
02 06 03 06	Normál polimer kötszerek 10 x 10 cm-ig, steril							
<i>02 06 03 06 03</i>	<i>Normál polimer kötszerek 10 x 10 cm-ig, steril</i>							
02 06 03 06 03 001	Omiderm 8 x 10 cm	1	612	50%	306	1	10	K
02 06 03 06 03 003	Omiderm M 8 x 10 cm	1	1 050	50%	525	1	10	K
02 06 03 06 03 004	Allevyn Cavity 12 x 4 cm	1	2 200	50%	1 100	1	10	K
02 06 03 06 03 005	Allevyn Cavity 10 cm átm.	1	4 900	50%	2 450	1	10	K
02 06 03 09	Normál polimer kötszerek 10 x 15 cm-ig, steril							
<i>02 06 03 09 03</i>	<i>Normál polimer kötszerek 10 x 15 cm-ig, steril</i>							
02 06 03 09 03 001	Ligasano 15 x 10 x 0,5 cm	1	674	50%	337	1	10	K
02 06 03 09 03 002	Ligasano 10 x 15 x 1 cm	1	674	50%	337	1	10	K
02 06 03 12	Normál polimer kötszerek 10 x 20 cm-ig, steril							
<i>02 06 03 12 03</i>	<i>Normál polimer kötszerek 10 x 20 cm-ig, steril</i>							
02 06 03 12 03 002	Omiderm 18 x 10 cm	1	1 248	50%	624	1	10	K
02 06 03 12 03 003	Omiderm M 18 x 10 cm	1	1 920	50%	960	1	10	K
02 06 03 15	Normál polimer kötszerek 10 x 20 cm-től, steril							
<i>02 06 03 15 03</i>	<i>Normál polimer kötszerek 10 x 20 cm-től, steril</i>							
02 06 03 15 03 001	Ligasano 16 x 24 x 1 cm	1	1 155	50%	578	1	10	K
02 06 03 15 03 004	Omiderm 60 x 10 cm	1	4 400	FIX	578	1	10	
02 06 03 15 03 005	Omiderm M 21 x 31cm	1	4 950	FIX	578	1	10	
02 06 06	Speciális polimer kötszerek							
02 06 06 03	Speciális polimer kötszerek 6 x 5 cm-ig, steril							
<i>02 06 06 03 03</i>	<i>Speciális polimer kötszerek 6 x 5 cm-ig, steril</i>							
02 06 06 03 03 001	Cutinova Thin (új név: Allevyn Thin) 5 x 6 cm	1	420	FIX	210	1	10	
02 06 06 03 03 002	Cutinova Hydro 5 x 6 cm	1	420	FIX	210	1	10	
02 06 06 03 03 003	Allevyn Hydrocellulár (új név: Allevyn Non-Adhesive) 5 x 5 cm	1	690	FIX	210	1	10	
02 06 06 03 03 004	Cutinova Cavity (új név: Allevyn Plus Cavity) 5 x 6 cm	1	490	FIX	210	1	10	
02 06 06 03 03 005	Cutinova Foam (új név: Allevyn Compression) 5 x 6 cm	1	430	FIX	210	1	10	
02 06 06 03 03 006	Allevyn LM (új név: Allevyn Lite) 5 x 5 cm	1	490	FIX	210	1	10	
02 06 06 03 03 007	TenderWet Duo 5,5 cm kör	1	419	50%	210	1	10	K
02 06 06 03 03 008	TenderWet Duo 4 x 7 cm	1	419	50%	210	1	10	K
02 06 06 06	Speciális polimer kötszerek 10 x 10 cm-ig, steril							
<i>02 06 06 06 03</i>	<i>Speciális polimer kötszerek 10 x 10 cm-ig, steril</i>							
02 06 06 06 03 001	Cutinova Hydro 10 x 10 cm	1	853	FIX	426	1	10	
02 06 06 06 03 002	Cutinova Thin (új név: Allevyn Thin) 10 x 10 cm	1	853	FIX	426	1	10	
02 06 06 06 03 003	Allevyn Hydrocellulár (új név: Allevyn Non-Adhesive) 10 x 10 cm	1	1 050	FIX	426	1	10	
02 06 06 06 03 004	Allevyn Tracheostomy 9 x 9 cm	1	1 050	FIX	426	1	10	
02 06 06 06 03 005	Cutinova Cavity (új név: Allevyn Plus Cavity) 10 x 10 cm	1	1 020	FIX	426	1	10	
02 06 06 06 03 007	Cutinova Foam (új név: Allevyn Compression) 10 x 10 cm	1	930	FIX	426	1	10	
02 06 06 06 03 008	Allevyn LM (új név: Allevyn Lite) 10 x 10 cm	1	853	FIX	426	1	10	
02 06 06 06 03 010	TenderWet Duo 10 x 10 cm	1	852	50%	426	1	10	K
02 06 06 06 03 012	TenderWet Duo 7,5 x 7,5 cm	1	852	50%	426	1	10	K
02 06 06 06 03 013	Tielle 7 x 9 cm	1	853	FIX	426	1	10	
02 06 06 09	Speciális polimer kötszerek 10 x 20 cm-ig, steril							
<i>02 06 06 09 03</i>	<i>Speciális polimer kötszerek 10 x 20 cm-ig, steril</i>							
02 06 06 09 03 001	Allevyn Hydrocellulár (új név: Allevyn Non-Adhesive) 10 x 20 cm	1	2 650	FIX	475	1	10	
02 06 06 09 03 002	Allevyn LM (új név: Allevyn Lite) 10 x 20 cm	1	2 650	FIX	475	1	10	
02 06 06 09 03 003	TenderWet Duo 7,5 x 20 cm	1	2 650	FIX	475	1	10	
02 06 06 09 03 004	Tielle 11 x 11 cm	1	950	50%	475	1	10	K
02 06 06 12	Speciális polimer kötszerek 20 x 20 cm-ig, steril							
<i>02 06 06 12 03</i>	<i>Speciális polimer kötszerek 20 x 20 cm-ig, steril</i>							
02 06 06 12 03 001	Cutinova Thin (új név: Allevyn Thin) 15 x 20 cm	1	1 915	FIX	825	1	10	
02 06 06 12 03 002	Cutinova Hydro 15 x 20 cm	1	1 915	FIX	825	1	10	
02 06 06 12 03 003	Allevyn Hydrocellulár (új név: Allevyn Non-Adhesive) 20 x 20 cm	1	4 000	FIX	825	1	10	
02 06 06 12 03 004	Cutinova Foam (új név: Allevyn Compression) 15 x 20 cm	1	2 107	FIX	825	1	10	
02 06 06 12 03 005	Cutinova Cavity 15 x 20 cm	1	2 526	FIX	682	1	10	
02 06 06 12 03 006	Allevyn LM (új név: Allevyn Lite) 15 x 20 cm	1	1 915	FIX	825	1	10	
02 06 06 12 03 007	Allevyn Hydrocellulár (új név: Allevyn Non-Adhesive) 15 x 15 cm	1	3 300	FIX	825	1	10	
02 06 06 12 03 009	Tielle 15 x 20 cm	1	1 650	50%	825	1	10	K

ISO-kód	Eszköz megnevezése	ME kód	Közfinanszírozás alapját képező nettó ár (Ft/ME)	Támogatás mértéke	Támogatás nettó összege (Ft/ME)	Kihordási idő (hónap)	Felírható ME	Közgyógyellátás
02 06 06 12 03 010	Tielle 18 x 18 cm	1	1 892	FIX	825	1	10	
02 06 06 15	Speciális polimer kötszerek, egyéb steril							
02 06 06 15 03	Speciális polimer kötszerek, egyéb steril							
02 06 06 15 03 001	Tielle Sacrum	1	2 130	FIX	825	1	10	K
02 06 06 15 03 002	Allevyn Heel	1	2 300	FIX	825	1	10	
02 06 06 15 03 003	Allevyn Sacrum	1	3 300	FIX	825	1	10	
02 06 09	Polimer kötszerek, egyéb							
02 06 09 03	Polimer kötszerek, egyéb 10 x 10 cm-ig, steril							
02 06 09 03 03	Polimer kötszerek, egyéb 10 x 10 cm-ig, steril							
02 06 09 03 03 001	Alldress 10 x 10 cm	1	329	50%	165	1	10	K
02 06 09 03 03 002	Mepitel 5 x 7,5 cm	1	329	50%	165	1	10	K
02 06 09 03 03 003	Mepitel 7,5 x 10 cm	1	400	FIX	165	1	10	
02 06 09 06	Polimer kötszerek, egyéb 15 x 15 cm-ig, steril							
02 06 09 06 03	Polimer kötszerek, egyéb 15 x 15 cm-ig, steril							
02 06 09 06 03 001	Alldress 15 x 15 cm	1	442	50%	221	1	10	K
02 06 09 09	Polimer kötszerek, egyéb 20 x 20 cm-ig, steril							
02 06 09 09 03	Polimer kötszerek, egyéb 20 x 20 cm-ig, steril							
02 06 09 09 03 001	Alldress 15 x 20 cm	1	619	50%	310	1	10	K
02 06 09 09 03 002	Mepitel 10 x 18 cm	1	810	FIX	310	1	10	
02 06 09 12	Polimer kötszerek, egyéb 20 x 20 cm-től, steril							
02 06 09 12 03	Polimer kötszerek, egyéb 20 x 20 cm-től, steril							
02 06 09 12 03 001	Mepitel 20 x 30 cm	1	2 249	FIX	310	1	10	K
02 09	HABSZIVACSONK, HABOK							
	Megjegyzés: csak közepesen, vagy erősen váladékozó sebre írható.							
02 09 03	Habszivacsok, habok 7,5 x 7,5 cm-ig							
02 09 03 03	Habszivacsok, habok 7,5 x 7,5 cm-ig, steril							
02 09 03 03 03	Habszivacsok, habok 7,5 x 7,5 cm-ig, steril							
02 09 03 03 03 001	Cutinova Plus 10 x 5 cm	1	615	70%	431	1	30	K
02 09 03 03 03 002	Allevyn Adhezív 7,5 x 7,5 cm	1	720	FIX	503	1	30	
02 09 03 03 03 003	Suprasorb C 4 x 6 cm (régí név: Opraskin)	1	1 377	FIX	503	1	30	
02 09 03 03 03 004	Suprasorb C 6 x 8 cm (régí név: Opraskin)	1	2 555	FIX	503	1	30	
02 09 03 03 03 006	Suprasorb P nem tapadó 5 x 5 cm	1	719	70%	503	1	30	K
02 09 03 03 03 007	Suprasorb P nem tapadó 7,5 x 7,5 cm	1	719	70%	503	1	30	K
02 09 03 03 03 008	Suprasorb P öntapadó 7,5 x 7,5 cm	1	719	70%	503	1	30	K
02 09 06	Habszivacsok, habok 12,5 x 12,5 cm-ig							
02 09 06 03	Habszivacsok, habok 12,5 x 12,5 cm-ig, steril							
02 09 06 03 03	Habszivacsok, habok 12,5 x 12,5 cm-ig, steril							
02 09 06 03 03 001	Cutinova Plus 10 x 10 cm	1	1 060	70%	742	1	30	K
02 09 06 03 03 002	Allevyn Adhezív 12,5 x 12,5 cm	1	1 150	FIX	804	1	30	
02 09 06 03 03 003	Suprasorb C 8 x 12 cm (régí név: Opraskin)	1	3 148	FIX	804	1	30	
02 09 06 03 03 004	Lyfoam 10 x 10 cm	1	1 150	FIX	804	1	30	
02 09 06 03 03 006	Suprasorb P nem tapadó 10 x 10 cm	1	1 149	70%	804	1	30	K
02 09 06 03 03 007	Suprasorb M 10 x 10 cm	1	1 149	70%	804	1	30	K
02 09 06 03 03 008	Suprasorb P öntapadó 10 x 10 cm	1	1 149	70%	804	1	30	K
02 09 06 03 03 009	Syspur-derm 7,5 x 10 cm	1	1 150	FIX	804	1	30	
02 09 09	Habszivacsok, habok 20 x 20 cm-ig							
02 09 09 03	Habszivacsok, habok 20 x 20 cm-ig, steril							
02 09 09 03 03	Habszivacsok, habok 20 x 20 cm-ig, steril							
02 09 09 03 03 001	Cutinova Plus 10 x 20 cm	1	1 700	50%	850	1	30	K
02 09 09 03 03 002	Allevyn Adhezív 17,5 x 17,5 cm	1	2 300	50%	1 150	1	30	K
02 09 09 03 03 003	Allevyn Adhezív 22,5 x 22,5 cm	1	4 800	FIX	1 150	1	30	
02 09 09 03 03 004	Lyfoam 10 x 17,5 cm	1	2 300	50%	1 150	1	30	K
02 09 09 03 03 006	Suprasorb P nem tapadó 15 x 15 cm	1	2 299	50%	1 150	1	30	K
02 09 09 03 03 007	Suprasorb P nem tapadó 15 x 20 cm	1	2 299	50%	1 150	1	30	K
02 09 09 03 03 008	Suprasorb M 10 x 20 cm	1	2 299	50%	1 150	1	30	K
02 09 09 03 03 009	Suprasorb M 20 x 20 cm	1	2 299	50%	1 150	1	30	K
02 09 09 03 03 010	Suprasorb P öntapadó 15 x 15 cm	1	2 299	50%	1 150	1	30	K
02 09 09 03 03 011	Suprasorb P öntapadó 15 x 20 cm	1	2 299	50%	1 150	1	30	K
02 09 09 03 03 012	Syspur-derm 10 x 20 cm	1	2 300	50%	1 150	1	30	K
02 09 09 03 03 013	Lyfoam 15 x 20 cm	1	2 300	50%	1 150	1	30	K

ISO-kód	Eszköz megnevezése	ME kód	Közfinanszírozás alapját képező nettó ár (Ft/ME)	Támogatás mértéke	Támogatás nettó összege (Ft/ME)	Kihordási idő (hónap)	Felírható ME	Közgyógyellátás
02 12	HYDROKOLLOIDOK							
	Megjegyzés: csak közepesen, vagy erősen váladékozó sebre írható.							
02 12 03	Hydrokolloid vastag lappal							
02 12 03 03	Hydrokolloid vastag lappal 10 x 10 cm-ig, steril							
02 12 03 03 03	Hydrokolloid vastag lappal 10 x 10 cm-ig, steril							
02 12 03 03 03 001	Hydrocoll 10 x 10 cm	1	578	FIX	404	1	30	
02 12 03 03 03 002	Combiderm 10 x 10 cm	1	577	70%	404	1	30	K
02 12 03 03 03 003	Granuflex 10 x 10 cm	1	747	FIX	404	1	30	
02 12 03 03 03 004	Suprasorb H stnd. 10 x 10 cm	1	577	70%	404	1	30	K
02 12 03 03 03 005	Comfeel 10 x 10 cm	1	585	FIX	404	1	30	
02 12 03 03 03 007	Comfeel nyomáscsökkentő 7 cm átm.	1	1 514	FIX	391	1	30	
02 12 03 03 03 008	Granuflex Bordered 6 x 6 cm	1	726	FIX	391	1	30	
02 12 03 03 03 009	Granuflex Bordered 10 x 10 cm	1	1 572	FIX	404	1	30	
02 12 03 03 03 010	Comfeel Plus 10 x 10 cm	1	585	FIX	404	1	30	
02 12 03 03 03 011	Comfeel Plus 4 x 6 cm	1	585	FIX	404	1	30	
02 12 03 03 03 013	Comfeel Plus nyomáscsökkentő 7 cm átm.	1	1 098	FIX	404	1	30	
02 12 03 03 03 014	Hydrocoll 5 x 5 cm	1	578	FIX	404	1	30	
02 12 03 03 03 017	Kliniderm Hydro Border 7 x 7 cm	1	579	FIX	404	1	30	
02 12 03 03 03 018	Kliniderm Hydro Standard 10 x 10 cm	1	579	FIX	404	1	30	
02 12 03 03 03 019	Kliniderm Hydro Border 10 x 10 cm	1	579	FIX	404	1	30	
02 12 03 03 03 021	Hydrocoll concave 8 x 12 cm	1	1 840	FIX	404	1	30	
02 12 03 06	Hydrokolloid vastag lappal 15 x 15 cm-ig, steril							
02 12 03 06 03	Hydrokolloid vastag lappal 15 x 15 cm-ig, steril							
02 12 03 06 03 001	Tegasorb 10 x 12 cm	1	1 110	FIX	776	1	30	
02 12 03 06 03 002	Combiderm 14 x 14 cm	1	1 108	70%	776	1	30	K
02 12 03 06 03 003	Hydrocoll 15 x 15 cm	1	1 109	FIX	776	1	30	
02 12 03 06 03 004	Comfeel 15 x 15 cm	1	1 125	FIX	776	1	30	
02 12 03 06 03 005	Suprasorb H stand. 15 x 15 cm	1	1 108	70%	776	1	30	K
02 12 03 06 03 006	Granuflex Bordered 10 x 13 cm	1	1 480	FIX	776	1	30	
02 12 03 06 03 007	Granuflex 15 x 15 cm	1	1 584	FIX	776	1	30	
02 12 03 06 03 008	Tegasorb 13 x 15 cm	1	1 110	FIX	776	1	30	
02 12 03 06 03 009	Comfeel Kontur 15 x 12,5 cm átm.	1	1 125	FIX	776	1	30	
02 12 03 06 03 010	Granuflex Bordered 15 x 15 cm	1	2 028	FIX	776	1	30	
02 12 03 06 03 011	Comfeel nyomáscsökkentő 15 cm átm.	1	1 699	FIX	754	1	30	
02 12 03 06 03 012	Comfeel Plus átlátszó 15 x 15 cm	1	1 125	FIX	776	1	30	
02 12 03 06 03 013	Comfeel Plus Kontur 15 x 12,5 cm	1	1 125	FIX	776	1	30	
02 12 03 06 03 014	Comfeel Plus nyomáscsökkentő 15 cm átm.	1	1 289	FIX	776	1	30	
02 12 03 06 03 015	Hydrocoll Sacral 12 x 18 cm	1	2 190	FIX	776	1	30	
02 12 03 06 03 016	Kliniderm Hydro Border 14 x 14 cm	1	1 110	FIX	776	1	30	
02 12 03 06 03 018	Kliniderm Hydro Standard 15 x 15 cm	1	1 110	FIX	776	1	30	
02 12 03 06 03 019	Suprasorb H Border 14 x 14 cm	1	1 750	FIX	776	1	30	
02 12 03 06 03 020	Suprasorb H Sacrum 14 x 16 cm	1	2 320	FIX	776	1	30	
02 12 03 09	Hydrokolloid vastag lappal 15 x 15 cm-től, steril							
02 12 03 09 03	Hydrokolloid vastag lappal 15 x 15 cm-től, steril							
02 12 03 09 03 001	Comfeel 20 x 20 cm	1	1 859	70%	1 301	1	30	K
02 12 03 09 03 002	Combiderm 15 x 18 cm	1	1 913	70%	1 339	1	30	K
02 12 03 09 03 003	Granuflex 20 x 20 cm	1	1 913	70%	1 339	1	30	K
02 12 03 09 03 004	Hydrocoll 20 x 20 cm	1	1 914	FIX	1 339	1	30	
02 12 03 09 03 005	Hydrocoll Sacral 15 x 18 cm	1	1 940	FIX	1 339	1	30	
02 12 03 09 03 006	Comfeel Kontur 20 x 17,5 cm	1	1 940	FIX	1 339	1	30	
02 12 03 09 03 007	Suprasorb H stand. 20 x 20 cm	1	1 913	70%	1 339	1	30	K
02 12 03 09 03 008	Tegasorb 17 x 20 cm	1	1 915	FIX	1 339	1	30	
02 12 03 09 03 009	Granuflex Bordered 15 x 18 cm	1	2 400	FIX	1 339	1	30	
02 12 03 09 03 010	Comfeel nyomáscsökkentő 19 cm átm.	1	2 593	FIX	1 305	1	30	
02 12 03 09 03 011	Combiderm 20 x 20 cm	1	3 500	FIX	1 339	1	30	
02 12 03 09 03 012	Comfeel Plus 20 x 20 cm	1	1 940	FIX	1 339	1	30	
02 12 03 09 03 013	Comfeel Plus Sacrum 18 x 20 cm	1	1 940	FIX	1 339	1	30	
02 12 03 09 03 014	Comfeel Plus Kontur 20 x 17,5 cm	1	1 940	FIX	1 339	1	30	
02 12 03 09 03 015	Comfeel Plus nyomáscsökkentő 19 cm átm.	1	2 398	FIX	1 339	1	30	
02 12 03 09 03 016	Kliniderm Hydro Border S 15 x 18 cm	1	1 915	FIX	1 339	1	30	
02 12 03 09 03 017	Kliniderm Hydro Standard 20 x 20 cm	1	1 915	FIX	1 339	1	30	
02 12 03 09 03 018	Combiderm 20 x 23 cm	1	3 600	FIX	1 339	1	30	
02 12 06	Hydrokolloidok vékony lappal							
02 12 06 03	Hydrokolloidok vékony lappal 5 x 10 cm-ig, steril							
02 12 06 03 03	Hydrokolloidok vékony lappal 5 x 10 cm-ig, steril							
02 12 06 03 03 001	Granuflex Extra Thin 5 x 10 cm	1	428	70%	300	1	30	K

ISO-kód	Eszköz megnevezése	ME kód	Közfinanszírozás alapját képező nettó ár (Ft/ME)	Támogatás mértéke	Támogatás nettó összege (Ft/ME)	Kihordási idő (hónap)	Felírható ME	Közgyógyellátás
02 12 06 03 03 002	Comfeel Plus átlátszó 5 x 7 cm	1	430	FIX	300	1	30	
02 12 06 03 03 005	Suprasorb H 5 x 10 cm	1	429	FIX	300	1	30	
02 12 06 06	Hydrokolloidok vékony lappal 10 x 10 cm-ig, steril							
02 12 06 06 03	Hydrokolloidok vékony lappal 10 x 10 cm-ig, steril							
02 12 06 06 03 001	Hydrocoll Thin 10 x 10 cm	1	594	FIX	415	1	30	
02 12 06 06 03 002	Granuflex Extra Thin 10 x 10 cm	1	813	FIX	415	1	30	
02 12 06 06 03 003	Tegasorb Thin 10 x 10 cm	1	595	FIX	415	1	30	
02 12 06 06 03 004	Comfeel Plus 10 x 10 cm	1	605	FIX	415	1	30	
02 12 06 06 03 005	Hydrocoll Thin 7,5 x 7,5 cm	1	594	FIX	415	1	30	
02 12 06 06 03 006	Kliniderm Hydro Thin 10 x 10 cm	1	595	FIX	415	1	30	
02 12 06 06 03 007	Suprasorb H 10 x 10 cm	1	593	70%	415	1	30	K
02 12 06 06 03 008	Kliniderm Hydro Thin 7,5 x 7,5 cm	1	595	FIX	415	1	30	
02 12 06 09	Hydrokolloidok vékony lappal 10 x 10 cm-től, steril							
02 12 06 09 03	Hydrokolloidok vékony lappal 10 x 10 cm-től, steril							
02 12 06 09 03 001	Tegasorb Thin 10 x 12 cm	1	850	70%	595	1	30	K
02 12 06 09 03 002	Tegasorb Thin 13 x 15 cm	1	850	70%	595	1	30	K
02 12 06 09 03 003	Comfeel Plus átlátszó 9 x 14 cm	1	850	70%	595	1	30	K
02 12 06 12	Hydrokolloidok vékony lappal 15 x 15 cm-től, steril							
02 12 06 12 03	Hydrokolloidok vékony lappal 15 x 15 cm-től, steril							
02 12 06 12 03 001	Granuflex Extra Thin 15 x 15 cm	1	1 193	70%	835	1	30	K
02 12 06 12 03 002	Tegasorb Thin 17 x 20 cm	1	1 195	FIX	835	1	30	
02 12 06 12 03 003	Tegasorb Thin 15 x 15 cm	1	2 492	FIX	835	1	30	
02 12 06 12 03 004	Comfeel Plus átlátszó 15 x 15 cm	1	1 219	FIX	835	1	30	
02 12 06 12 03 005	Comfeel Plus átlátszó 15 x 20 cm	1	1 219	FIX	835	1	30	
02 12 06 12 03 006	Comfeel Plus átlátszó 20 x 20 cm	1	1 448	FIX	835	1	30	
02 12 06 12 03 009	Hydrocoll Thin 15 x 15 cm	1	1 194	FIX	835	1	30	
02 12 06 12 03 010	Kliniderm Hydro Thin 15 x 15 cm	1	1 195	FIX	835	1	30	
02 12 06 12 03 011	Suprasorb H 15 x 15 cm	1	1 193	70%	835	1	30	K
02 12 06 12 03 012	Suprasorb H 5 x 20 cm	1	1 193	70%	835	1	30	K
02 12 06 12 03 013	Suprasorb H 20 x 20 cm	1	1 193	70%	835	1	30	K
02 12 06 12 03 014	Kliniderm Hydro Thin 20 x 20 cm	1	1 200	FIX	835	1	30	
02 15	HYDROGÉLEK							
02 15 03	Hydrogél lapok							
02 15 03 03	Hydrogél lapok 5 x 7 cm-ig, steril							
02 15 03 03 03	Hydrogél lapok 5 x 7 cm-ig, steril							
02 15 03 03 03 001	Elasto-Gél 5 x 7,5 x 0,3 cm	1	610	50%	305	1	10	K
02 15 03 03 03 002	Hydrosorb 5 x 7,5 cm	1	610	50%	305	1	10	K
02 15 03 06	Hydrogél lapok 10 x 10 cm-ig, steril							
02 15 03 06 03	Hydrogél lapok 10 x 10 cm-ig, steril							
02 15 03 06 03 001	Elasto-Gél 10 x 10 x 0,3 cm	1	714	FIX	357	1	10	
02 15 03 06 03 002	Opragel 7 x 7 cm	1	701	50%	351	1	10	K
02 15 03 06 03 003	Hydrosorb Comfort 7,5 x 10 cm	1	713	50%	357	1	10	K
02 15 03 06 03 004	Elasto-Gél 10 x 10 x 0,6 cm	1	1 169	FIX	357	1	10	
02 15 03 06 03 005	Hydrosorb 10 x 10 cm	1	713	50%	357	1	10	K
02 15 03 06 03 006	Elasto-Gél 10 x 10 x 1,2 cm	1	1 820	FIX	357	1	10	
02 15 03 06 03 007	Opragel 10 x 10 cm	1	946	FIX	346	1	10	
02 15 03 06 03 008	Intrasite Conformable 10 x 10 cm	1	961	FIX	357	1	10	
02 15 03 06 03 009	Suprasorb G 10 x 10 cm	1	713	50%	357	1	10	K
02 15 03 06 03 010	Suprasorb G 5 x 7,5 cm	1	713	50%	357	1	10	K
02 15 03 09	Hydrogél lapok 20 x 20 cm-ig, steril							
02 15 03 09 03	Hydrogél lapok 20 x 20 cm-ig, steril							
02 15 03 09 03 001	Hydrosorb Comfort 12,5 x 12,5 cm	1	1 534	50%	767	1	10	K
02 15 03 09 03 002	Opragel 15 x 15 cm	1	1 540	FIX	748	1	10	
02 15 03 09 03 003	Elasto-Gél 15 x 20 x 0,3 cm	1	2 240	FIX	767	1	10	
02 15 03 09 03 004	Opragel 20 x 20 cm	1	1 984	FIX	748	1	10	
02 15 03 09 03 005	Elasto-Gél 15 x 20 x 0,6 cm	1	2 800	FIX	767	1	10	
02 15 03 09 03 006	Hydrosorb 20 x 20 cm	1	1 534	50%	767	1	10	K
02 15 03 09 03 007	Elasto-Gél 15 x 20 x 1,2 cm	1	3 920	FIX	767	1	10	
02 15 03 09 03 009	Hydrosorb Comfort 11,5 x 24 cm	1	4 421	FIX	767	1	10	
02 15 03 09 03 010	Intrasite Conformable 10 x 20 cm	1	1 535	FIX	767	1	10	
02 15 03 09 03 011	Suprasorb G 20 x 20 cm	1	2 370	FIX	767	1	10	
02 15 03 09 03 012	Intrasite Conformable 10 x 40 cm	1	1 535	FIX	767	1	10	
02 15 03 12	Hydrogél lapok 20 x 40 cm-ig, steril							
02 15 03 12 03	Hydrogél lapok 20 x 40 cm-ig, steril							
02 15 03 12 03 001	Elasto-Gél 20 x 40 x 0,3 cm	1	4 100	50%	2 050	1	10	
02 15 03 12 03 002	Elasto-Gél 20 x 40 x 0,6 cm	1	5 400	FIX	2 050	1	10	
02 15 03 12 03 003	Elasto-Gél 20 x 40 x 1,2 cm	1	6 800	FIX	2 050	1	10	

ISO-kód	Eszköz megnevezése	ME kód	Közfinanszírozás alapját képező nettó ár (Ft/ME)	Támogatás mértéke	Támogatás nettó összege (Ft/ME)	Kihordási idő (hónap)	Felírható ME	Közgyógyellátás
02 15 03 15	Hydrogél lapok 30 x 30 cm-ig, steril							
<i>02 15 03 15 03</i>	<i>Hydrogél lapok 30 x 30 cm-ig, steril</i>							
02 15 03 15 03 001	Elasto-Gél 30 x 30 x 0,3 cm	1	4 740	50%	2 370	1	10	K
02 15 03 15 03 002	Elasto-Gél 30 x 30 x 0,6 cm	1	6 850	FIX	2 370	1	10	
02 15 03 15 03 003	Elasto-Gél 30 x 30 x 1,2 cm	1	8 800	FIX	2 370	1	10	
02 15 03 18	Hydrogél lapok, egyéb steril							
<i>02 15 03 18 03</i>	<i>Hydrogél lapok, egyéb steril</i>							
02 15 03 18 03 001	Elasto-Gél, patkó alakú	1	7 740	FIX	436	1	10	
02 15 03 18 03 002	Elasto-Gél CA 7,5 x 10 cm	1	872	50%	436	1	10	K
02 15 03 18 03 003	Elasto-Gél, lábujj tapasz	1	880	FIX	436	1	10	
02 18	ALGINÁTOK							
	Megjegyzés: csak közepesen, vagy erősen váladékozó sebre írható.							
02 18 03	Alginát lapok							
02 18 03 03	Alginát lapok 5 x 5 cm-ig, steril							
<i>02 18 03 03 03</i>	<i>Alginát lapok 5 x 5 cm-ig, steril</i>							
02 18 03 03 03 001	Kaltostat Wound 5 x 5 cm	1	205	FIX	142	1	30	
02 18 03 03 03 002	Melgisorb 5 x 5 cm	1	205	FIX	142	1	30	
02 18 03 03 03 003	SeaSorb 4 x 6 cm	1	231	FIX	122	1	30	
02 18 03 03 03 004	Tegagen HI 5 x 5 cm	1	289	FIX	142	1	30	
02 18 03 03 03 005	Cutinova Alginát 5 x 5 cm	1	325	FIX	142	1	30	
02 18 03 03 03 006	Sorbalgon 5 x 5 cm	1	204	FIX	142	1	30	
02 18 03 03 03 007	Algisite M 5 x 5 cm	1	380	FIX	142	1	30	
02 18 03 03 03 008	Kliniderm Alginate 5 x 5 cm	1	205	FIX	142	1	30	
02 18 03 03 03 009	Suprasorb A 5 x 5 cm	1	203	70%	142	1	30	K
02 18 03 06	Alginát lapok 10 x 10 cm-ig, steril							
<i>02 18 03 06 03</i>	<i>Alginát lapok 10 x 10 cm-ig, steril</i>							
02 18 03 06 03 001	Kaltostat Wound 7,5 x 12 cm	1	473	70%	331	1	30	K
02 18 03 06 03 002	Melgisorb 10 x 10 cm	1	475	FIX	331	1	30	
02 18 03 06 03 003	Kaltostat Fortex 10 x 10 cm	1	698	FIX	331	1	30	
02 18 03 06 03 004	SeaSorb 10 x 10 cm	1	569	FIX	268	1	30	
02 18 03 06 03 005	Sorbalgon 10 x 10 cm	1	474	FIX	331	1	30	
02 18 03 06 03 006	Tegagen HI 10 x 10 cm	1	599	FIX	331	1	30	
02 18 03 06 03 007	Cutinova Alginát 10 x 10 cm	1	559	FIX	331	1	30	
02 18 03 06 03 008	Algisite M 10 x 10 cm	1	654	FIX	331	1	30	
02 18 03 06 03 009	Kliniderm Alginate 10 x 10 cm	1	475	FIX	331	1	30	
02 18 03 06 03 010	Suprasorb A 10 x 10 cm	1	473	70%	331	1	30	K
02 18 03 09	Alginát lapok 15 x 15 cm-ig, steril							
<i>02 18 03 09 03</i>	<i>Alginát lapok 15 x 15 cm-ig, steril</i>							
02 18 03 09 03 001	Kaltostat Wound 10 x 20 cm	1	997	70%	698	1	30	K
02 18 03 09 03 002	Cutinova Alginát 10 x 20 cm	1	1 040	FIX	698	1	30	
02 18 03 09 03 003	SeaSorb 15 x 15 cm	1	1 460	FIX	567	1	30	
02 18 03 09 03 004	Tegagen HI 10 x 20 cm	1	1 419	FIX	698	1	30	
02 18 03 09 03 005	Algisite M 15 x 20 cm	1	1 657	FIX	698	1	30	
02 18 03 09 03 006	Kliniderm Alginate 10 x 20 cm	1	999	FIX	698	1	30	
02 18 03 09 03 007	Melgisorb 10 x 20 cm	1	999	FIX	698	1	30	
02 18 03 09 03 008	Sorbalgon 10 x 20 cm	1	998	FIX	698	1	30	
02 18 03 09 03 009	Suprasorb A 10 x 20 cm	1	997	70%	698	1	30	K
02 18 06	Alginát szalagok (kötél, kord)							
02 18 06 03	Alginát szalagok (kötél, kord), steril							
<i>02 18 06 03 03</i>	<i>Alginát szalagok (kötél, kord), steril</i>							
02 18 06 03 03 001	Melgisorb 2 x 32 cm	1	960	FIX	671	1	30	
02 18 06 03 03 002	Kaltostat Cavity 2 g	1	958	70%	671	1	30	K
02 18 06 03 03 003	SeaSorb Filler 2 g, 40 cm	1	1 110	FIX	535	1	30	
02 18 06 03 03 004	Cutinova Alginát 2 g, 30 cm	1	980	FIX	671	1	30	
02 18 06 03 03 005	Tegagen HI 2 x 30,4 cm	1	1 227	FIX	671	1	30	
02 18 06 03 03 006	Kliniderm Alginate Cavity 30 cm	1	960	FIX	671	1	30	
02 18 06 03 03 007	Suprasorb A szalag 2 g, 30 cm	1	958	70%	671	1	30	K
02 18 06 03 03 008	Sorbalgon tamponade 2 g	1	959	FIX	671	1	30	
02 21	SZIGETKÖTSZEREK							
02 21 03	Szigetkötszerek, méretre vágottak							
02 21 03 03	Szigetkötszerek, méretre vágottak 5 x 5 cm-ig, steril							
<i>02 21 03 03 03</i>	<i>Szigetkötszerek, méretre vágottak 5 x 5 cm-ig, steril</i>							
02 21 03 03 03 001	Airstrip Elastoplast 3,8 x 2,2 cm	1	8	50%	4	1	8	
02 21 03 03 03 002	Airstrip Elastoplast 6,3 x 2 cm	1	9	FIX	4	1	8	

ISO-kód	Eszköz megnevezése	ME kód	Közfinanszírozás alapját képező nettó ár (Ft/ME)	Támogatás mértéke	Támogatás nettó összege (Ft/ME)	Kihordási idő (hónap)	Felírható ME	Közgyógyellátás
02 21 03 06	<i>Szigetkötszerek, méretre vágottak 5 x 7 cm-ig, steril</i>							
02 21 03 06 03	<i>Szigetkötszerek, méretre vágottak 5 x 7 cm-ig, steril</i>							
02 21 03 06 03 001	Medipore plus pad 5 x 7 cm	1	29	FIX	14	1	8	
02 21 03 06 03 002	Cosmopor steril 7,2 x 5 cm	1	32	FIX	14	1	8	
02 21 03 06 03 003	Hansapor steril 7,2 x 5 cm	1	56	FIX	14	1	8	
02 21 03 06 03 004	Cutifilm Plus 7,5 x 5 cm	1	130	FIX	14	1	8	
02 21 03 06 03 005	Cutiplast steril 7,2 x 5 cm	1	40	FIX	14	1	8	
02 21 03 06 03 006	Curapor 7 x 5 cm	1	27	50%	14	1	8	K
02 21 03 06 03 007	Tegaderm Plus 5 x 7 cm	1	70	FIX	14	1	8	
02 21 03 06 03 008	Opsite postop. 6,5 x 5 cm	1	89	FIX	14	1	8	
02 21 03 06 03 009	Cicaplaie 5 x 7 cm	1	32	FIX	14	1	8	
02 21 03 06 03 010	Kliniplast Border 5 x 7 cm	1	29	FIX	14	1	8	
02 21 03 06 03 011	Soffix-Med 5 x 7 cm	1	28	FIX	14	1	8	
02 21 03 09	<i>Szigetkötszerek, méretre vágottak 10 x 10 cm-ig, steril</i>							
02 21 03 09 03	<i>Szigetkötszerek, méretre vágottak 10 x 10 cm-ig, steril</i>							
02 21 03 09 03 001	Sanipore Steril Strip 9 x 5 cm	1	48	FIX	24	1	8	
02 21 03 09 03 002	Cosmopor steril 10 x 6 cm	1	51	FIX	24	1	8	
02 21 03 09 03 003	Mepore 6 x 7 cm	1	49	FIX	24	1	8	
02 21 03 09 03 004	Mepore 9 x 10 cm	1	49	FIX	24	1	8	
02 21 03 09 03 005	Hansapor steril 10 x 6 cm	1	102	FIX	22	1	8	
02 21 03 09 03 006	Hansapor steril 15 x 6 cm	1	131	FIX	22	1	8	
02 21 03 09 03 007	Hansapor steril 10 x 8 cm	1	102	FIX	22	1	8	
02 21 03 09 03 008	Cutifilm Plus 10 x 6 cm	1	164	FIX	24	1	8	
02 21 03 09 03 009	Cutifilm Plus 10 x 8 cm	1	175	FIX	24	1	8	
02 21 03 09 03 010	Cutiplast steril 10 x 8 cm	1	102	FIX	24	1	8	
02 21 03 09 03 011	Curapor 8 x 10 cm	1	47	50%	24	1	8	K
02 21 03 09 03 012	Medipore plus pad 6 x 10 cm	1	49	FIX	24	1	8	
02 21 03 09 03 013	Medipore plus pad 10 x 10 cm	1	68	FIX	24	1	8	
02 21 03 09 03 014	Tegaderm Plus 6 x 10 cm	1	110	FIX	24	1	8	
02 21 03 09 03 015	Tegaderm Plus 9 x 10 cm	1	145	FIX	24	1	8	
02 21 03 09 03 016	Opsite postop. 9,5 x 8,5 cm	1	205	FIX	24	1	8	
02 21 03 09 03 017	Sanipore 10 x 9 cm	1	48	FIX	24	1	8	
02 21 03 09 03 018	Cosmopor steril 10 x 8 cm	1	51	FIX	24	1	8	
02 21 03 09 03 019	Airstrip 8,5 x 6 cm	1	57	FIX	22	1	8	
02 21 03 09 03 020	Airstrip 9 x 10 cm	1	107	FIX	22	1	8	
02 21 03 09 03 021	Cosmopor steril 15 x 6 cm	1	64	FIX	24	1	8	
02 21 03 09 03 022	Cicaplaie 10 x 8 cm	1	51	FIX	24	1	8	
02 21 03 09 03 023	Kliniplast Border 8 x 10 cm	1	49	FIX	24	1	8	
02 21 03 09 03 024	Mepore Pro 6 x 7 cm	1	49	FIX	24	1	8	
02 21 03 09 03 025	Mepore Pro 9 x 10 cm	1	49	FIX	24	1	8	
02 21 03 09 03 026	Soffix-Med 8 x 10 cm	1	48	FIX	24	1	8	
02 21 03 12	<i>Szigetkötszerek, méretre vágottak 10 x 20 cm-ig, steril</i>							
02 21 03 12 03	<i>Szigetkötszerek, méretre vágottak 10 x 20 cm-ig, steril</i>							
02 21 03 12 03 001	Cosmopor steril 15 x 8 cm	1	92	FIX	43	1	8	
02 21 03 12 03 002	Mepore 15 x 9 cm	1	88	FIX	43	1	8	
02 21 03 12 03 003	Mepore 9 x 20 cm	1	88	FIX	43	1	8	
02 21 03 12 03 004	Hansapor steril 15 x 8 cm	1	143	FIX	43	1	8	
02 21 03 12 03 005	Cutifilm Plus 15 x 8 cm	1	342	FIX	43	1	8	
02 21 03 12 03 006	Hansapor steril 20 x 8 cm	1	193	FIX	43	1	8	
02 21 03 12 03 007	Hansapor steril 20 x 10 cm	1	193	FIX	43	1	8	
02 21 03 12 03 008	Cutiplast steril 15 x 8 cm	1	132	FIX	43	1	8	
02 21 03 12 03 009	Cutiplast steril 20 x 10 cm	1	194	FIX	43	1	8	
02 21 03 12 03 010	Curapor 10 x 15 cm	1	86	50%	43	1	8	K
02 21 03 12 03 011	Curapor 10 x 20 cm	1	86	50%	43	1	8	K
02 21 03 12 03 012	Medipore plus pad 10 x 15 cm	1	88	FIX	43	1	8	
02 21 03 12 03 013	Medipore plus pad 10 x 20 cm	1	120	FIX	43	1	8	
02 21 03 12 03 014	Tegaderm Plus 9 x 15 cm	1	200	FIX	43	1	8	
02 21 03 12 03 015	Tegaderm Plus 9 x 20 cm	1	243	FIX	43	1	8	
02 21 03 12 03 016	Opsite postop. 15,5 x 8,5 cm	1	255	FIX	43	1	8	
02 21 03 12 03 017	Opsite postop. 23,5 x 8,5 cm	1	323	FIX	43	1	8	
02 21 03 12 03 018	Sanipore steril strip 15 x 9 cm	1	87	FIX	43	1	8	
02 21 03 12 03 019	Cosmopor steril 20 x 8 cm	1	92	FIX	43	1	8	
02 21 03 12 03 020	Cosmopor steril 20 x 10 cm	1	134	FIX	43	1	8	
02 21 03 12 03 021	Airstrip 18 x 8,25 cm	1	145	FIX	43	1	8	
02 21 03 12 03 022	Steripad 12,5 x 10 cm	1	154	FIX	43	1	8	
02 21 03 12 03 023	Steripad 19 x 10 cm	1	202	FIX	43	1	8	
02 21 03 12 03 024	Cicaplaie 15 x 10 cm	1	92	FIX	43	1	8	
02 21 03 12 03 025	Cicaplaie 20 x 10 cm	1	92	FIX	43	1	8	

ISO-kód	Eszköz megnevezése	ME kód	Közfinanszírozás alapját képező nettó ár (Ft/ME)	Támogatás mértéke	Támogatás nettó összege (Ft/ME)	Kihordási idő (hónap)	Felirható ME	Közgyógyellátás
02 21 03 12 03 026	Kliniplast Border 8 x 15 cm	1	88	FIX	43	1	8	
02 21 03 12 03 027	Mepore Pro 9 x 20 cm	1	88	FIX	43	1	8	
02 21 03 12 03 028	Mepore Pro 9 x 15 cm	1	88	FIX	43	1	8	
02 21 03 12 03 029	Opsite postop. 20 x 10 cm	1	325	FIX	43	1	8	
02 21 03 12 03 030	Sanipore steril strip 9 x 20 cm	1	87	FIX	43	1	8	
02 21 03 12 03 031	Soffix-Med 15 x 10 cm	1	85	50%	43	1	8	K
02 21 03 12 03 032	Kliniplast Border 10 x 20 cm	1	90	FIX	43	1	8	
02 21 03 15	Szigetkötszerek, méretre vágottak 20 x 20 cm-ig, steril							
02 21 03 15 03	Szigetkötszerek, méretre vágottak 20 x 20 cm-ig, steril							
02 21 03 15 03 001	Cosmopor steril 25 x 10 cm	1	161	FIX	78	1	8	
02 21 03 15 03 002	Mepore 9 x 30 cm	1	157	FIX	78	1	8	
02 21 03 15 03 003	Hansapor steril 25 x 10 cm	1	226	FIX	78	1	8	
02 21 03 15 03 004	Hansapor steril 35 x 10 cm	1	415	FIX	78	1	8	
02 21 03 15 03 005	Cutifilm Plus 25 x 10 cm	1	495	FIX	78	1	8	
02 21 03 15 03 006	Cutifilm Plus 30 x 10 cm	1	569	FIX	78	1	8	
02 21 03 15 03 007	Cutiplast steril 25 x 10 cm	1	226	FIX	78	1	8	
02 21 03 15 03 008	Cutiplast steril 30 x 10 cm	1	285	FIX	78	1	8	
02 21 03 15 03 009	Curapor 10 x 25 cm	1	155	50%	78	1	8	K
02 21 03 15 03 010	Curapor 10 x 30 cm	1	161	FIX	78	1	8	
02 21 03 15 03 011	Medipore plus pad 10 x 25 cm	1	157	FIX	78	1	8	
02 21 03 15 03 012	Medipore plus pad 10 x 35 cm	1	200	FIX	78	1	8	
02 21 03 15 03 013	Tegaderm Plus 9 x 25 cm	1	331	FIX	78	1	8	
02 21 03 15 03 014	Tegaderm Plus 9 x 35 cm	1	400	FIX	78	1	8	
02 21 03 15 03 015	Mepore 9 x 25 cm	1	157	FIX	78	1	8	
02 21 03 15 03 016	Cosmopor steril 35 x 10 cm	1	214	FIX	78	1	8	
02 21 03 15 03 017	Airstrip 26 x 8,25 cm	1	184	FIX	78	1	8	
02 21 03 15 03 018	Steripad 25 x 10 cm	1	217	FIX	78	1	8	
02 21 03 15 03 019	Cicaplaie 25 x 10 cm	1	161	FIX	78	1	8	
02 21 03 15 03 020	Kliniplast Border 10 x 25 cm	1	157	FIX	78	1	8	
02 21 03 15 03 021	Mepore Pro 9 x 25 cm	1	157	FIX	78	1	8	
02 21 03 15 03 022	Mepore Pro 9 x 30 cm	1	157	FIX	78	1	8	
02 21 03 15 03 023	Sanipore steril strip 9 x 25 cm	1	156	FIX	78	1	8	
02 21 03 15 03 024	Sanipore steril strip 9 x 30 cm	1	156	FIX	78	1	8	
02 21 03 15 03 025	Kliniplast Border 10 x 30 cm	1	159	FIX	78	1	8	
02 21 06	Szigetkötszerek, tekercsek							
02 21 06 03	Szigetkötszerek, tekercsek 5 m x 10 cm-ig, steril							
02 21 06 03 03	Szigetkötszerek, tekercsek 5 m x 10 cm-ig, steril							
02 21 06 03 03 001	Centerplast Sensitive (Centerplast - V) 5 m x 6 cm	1	840	50%	420	1	8	K
02 21 06 03 03 002	Cutiplast 5 m x 4 cm	1	1 263	FIX	631	1	8	
02 21 06 03 03 004	Cutiplast 5 m x 6 cm	1	1 375	FIX	631	1	8	
02 21 06 03 03 005	Cutiplast 5 m x 8 cm	1	1 803	FIX	631	1	8	
02 21 06 03 03 006	Mepore 5 m x 4 cm	1	1 262	50%	631	1	8	K
02 21 06 03 03 007	Mepore 5 m x 7 cm	1	1 262	50%	631	1	8	K
02 21 06 03 03 009	Curaplast 5 m x 4 cm	1	1 262	50%	631	1	8	K
02 21 06 03 03 012	Curaplast 5 m x 6 cm	1	1 262	50%	631	1	8	K
02 21 06 03 03 014	Curaplast 5 m x 8 cm	1	1 262	50%	631	1	8	K
02 21 06 03 03 015	Sanipore Band 5 m x 4 cm	1	1 263	FIX	631	1	8	
02 21 06 03 03 016	Sanipore Band 5 m x 6 cm	1	1 263	FIX	631	1	8	
02 21 06 03 03 017	Sanipore Band 5 m x 8 cm	1	1 263	FIX	631	1	8	
02 21 06 03 03 018	Cosmomed Sensitiv 5 m x 6 cm	1	1 263	FIX	631	1	8	
02 24	MULL-LAPOK, MULL-PÓLYÁK							
02 24 03	Mull-lapok steril							
02 24 03 03	Mull-lapok steril, 100 lapos							
02 24 03 03 03	Mull-lapok steril, 100 lapos 6 x 6 cm-ig							
02 24 03 03 03 001	Interimport 5 x 5 cm (8), hajtogatott	3	62	FIX	30	1	30	
02 24 03 03 03 002	Hartmann-Rico 6 x 6 cm, vágott	3	62	FIX	30	1	30	
02 24 03 03 03 003	Bella-Hungária 6 x 6 cm, vágott	3	59	50%	30	1	30	K
02 24 03 03 03 004	Interimport 6 x 6 cm, vágott	3	62	FIX	30	1	30	
02 24 03 03 03 005	Pharmico 6 x 6 cm, vágott	3	62	FIX	30	1	30	
02 24 03 03 03 006	Pharmico 5 x 5 cm (8), hajtogatott	3	62	FIX	30	1	30	
02 24 03 03 03 007	Amido-Mátra 6 x 6 cm	3	62	FIX	30	1	30	
02 24 03 06	Mull-lapok steril, 100 lapos 10 x 10 cm-ig							
02 24 03 03 06 001	Interimport 10 x 10 cm (8), hajtogatott	3	92	FIX	45	1	30	
02 24 03 03 06 002	Hartmann-Rico 10 x 10 cm, vágott	3	92	FIX	45	1	30	
02 24 03 03 06 003	Interimport 10 x 10 cm, vágott	3	92	FIX	45	1	30	
02 24 03 03 06 004	Bella-Hungária 10 x 10 cm, vágott	3	90	50%	45	1	30	K
02 24 03 03 06 005	Pharmico 10 x 10 cm (8), hajtogatott	3	92	FIX	45	1	30	

ISO-kód	Eszköz megnevezése	ME kód	Közfinanszírozás alapját képező nettó ár (Ft/ME)	Támogatás mértéke	Támogatás nettó összege (Ft/ME)	Kihoradási idő (hónap)	Felirható ME	Közgyógyellátás
02 24 03 03 06 006	Pharmico 10 x 10 cm, vágott	3	92	FIX	45	1	30	
02 24 03 03 06 007	Amido-Mátra 10 x 10 cm	3	92	FIX	45	1	30	
02 24 03 06	Mull-lapok steril, 16 lapos							
02 24 03 06 03	Mull-lapok steril, 16 lapos 6 x 6 cm-ig							
02 24 03 06 03 001	ES-Kompressen 5 x 5 cm (8), hajtogatott	3	24	50%	12	1	30	K
02 24 03 06 03 002	Pharmico 5 x 5 cm (8), hajtogatott	3	25	FIX	12	1	30	
02 24 03 06 03 003	Klinion HG Cmpres 5 x 5 cm	3	25	FIX	12	1	30	
02 24 03 06 06	Mull-lapok steril, 16 lapos 10 x 10 cm-ig							
02 24 03 06 06 001	ES-Kompressen 10 x 10 cm (8), hajtogatott	3	40	50%	20	1	30	K
02 24 03 06 06 002	Pharmico 10 x 10 cm (8), hajtogatott	3	41	FIX	20	1	30	
02 24 03 06 06 003	Klinion HG Compres 10 x 10 cm	3	41	FIX	20	1	30	
02 24 06	Mull-pólyák steril							
02 24 06 03	Mull-pólyák steril, vágott							
02 24 06 03 03	Mull-pólyák steril, vágott 5 m x 6 cm-ig							
02 24 06 03 03 001	Interimport 5 m x 6 cm	1	36	50%	18	1	30	K
02 24 06 03 03 002	Hartmann-Rico 5 m x 6 cm	1	36	50%	18	1	30	K
02 24 06 03 03 003	Bella-Hungária 5 m x 6 cm	1	36	50%	18	1	30	K
02 24 06 03 03 004	Pharmico 5 m x 6 cm	1	36	50%	18	1	30	K
02 24 06 03 03 007	Amido-Mátra 5 m x 6 cm	1	36	50%	18	1	30	K
02 24 06 03 06	Mull-pólyák steril, vágott 5 m x 10 cm-ig							
02 24 06 03 06 001	Interimport 5 m x 10 cm	1	52	50%	26	1	30	K
02 24 06 03 06 002	Bella-Hungária 5 m x 10 cm	1	52	50%	26	1	30	K
02 24 06 03 06 003	Pharmico 5 m x 10 cm	1	52	50%	26	1	30	K
02 24 06 03 06 004	Hartmann-Rico 5 m x 10 cm	1	52	50%	26	1	30	K
02 24 06 03 06 006	Amido-Mátra 5 m x 10 cm	1	52	50%	26	1	30	K
02 24 06 03 09	Mull-pólyák steril, vágott 5 m x 15 cm-ig							
02 24 06 03 09 001	Interimport 5 m x 15 cm	1	77	FIX	38	1	30	
02 24 06 03 09 002	Hartmann-Rico 5 m x 15 cm	1	77	FIX	38	1	30	
02 24 06 03 09 003	Bella-Hungária 5 m x 15 cm	1	75	50%	38	1	30	K
02 24 06 03 09 004	Pharmico 5 m x 15 cm	1	77	FIX	38	1	30	
02 24 06 03 09 005	Amido-Mátra 5 m x 15 cm	1	77	FIX	38	1	30	
02 24 09	Mull-pólyák nem steril							
	Megjegyzés: kizárólag rögzítésre							
02 24 09 03	Mull-pólyák nem steril, vágott							
02 24 09 03 03	Mull-pólya nem steril, vágott 5 m x 6 cm-ig							
02 24 09 03 03 001	Bella-Hungária 5 m x 6 cm	1	25	50%	13	1	30	K
02 24 09 03 03 002	Hartmann-Rico 5 m x 6 cm	1	25	50%	13	1	30	K
02 24 09 03 03 003	Interimport 5 m x 6 cm	1	25	50%	13	1	30	K
02 24 09 03 03 004	Pharmico 5 m x 6 cm	1	25	50%	13	1	30	K
02 24 09 03 06	Mull-pólya nem steril, vágott 5 m x 10 cm-ig							
02 24 09 03 06 001	Hartmann-Rico 5 m x 10 cm	1	42	50%	21	1	30	K
02 24 09 03 06 002	Bella-Hungária 5 m x 10 cm	1	42	50%	21	1	30	K
02 24 09 03 06 003	Pharmico 5 m x 10 cm	1	42	50%	21	1	30	K
02 24 09 03 06 004	Interimport 5 m x 10 cm	1	42	50%	21	1	30	K
02 24 09 03 09	Mull-pólya nem steril, vágott 5 m x 15 cm-ig							
02 24 09 03 09 001	Bella-Hungária 5 m x 15 cm	1	58	50%	29	1	30	K
02 24 09 03 09 002	Interimport 5 m x 15 cm	1	60	FIX	29	1	30	
02 24 09 03 09 003	Hartmann-Rico 5 m x 15 cm	1	60	FIX	29	1	30	
02 24 09 03 09 004	Pharmico 5 m x 15 cm	1	60	FIX	29	1	30	
02 24 09 06	Mull-pólyák nem steril, szegett							
02 24 09 06 03	Mull-pólya nem steril, szegett 5 m x 2 cm-ig							
02 24 09 06 03 001	Hartmann-Rico 5 m x 2 cm	1	30	50%	15	1	30	K
02 24 09 06 03 002	Interimport 5 m x 2 cm	1	30	50%	15	1	30	K
02 24 09 06 03 003	Hartmann-Rico 5 m x 2 cm	1	40	FIX	15	1	30	
02 24 09 06 03 004	Interimport 5 m x 2 cm	1	40	FIX	15	1	30	
02 24 09 06 03 005	Pharmico 5 m x 2 cm	1	30	50%	15	1	30	K
02 24 09 06 03 006	Pharmico 5 m x 2 cm	1	40	FIX	15	1	30	
02 24 09 06 06	Mull-pólya nem steril, szegett 5 m x 3 cm-ig							
02 24 09 06 06 001	Hartmann-Rico 5 m x 3 cm	1	44	50%	22	1	30	K
02 24 09 06 06 002	Interimport 5 m x 3 cm	1	44	50%	22	1	30	K
02 24 09 06 06 003	Pharmico 5 m x 3 cm	1	44	50%	22	1	30	K
02 24 09 06 09	Mull-pólya nem steril, szegett 5 m x 6 cm-ig							
02 24 09 06 09 001	Interimport 5 m x 6 cm	1	57	50%	29	1	30	K
02 24 09 06 09 002	Hartmann-Rico 5 m x 6 cm	1	57	50%	29	1	30	K
02 24 09 06 09 003	Pharmico 5 m x 6 cm	1	57	50%	29	1	30	K
02 24 09 06 09 004	Peha-crepp 4 m x 4 cm	1	57	50%	29	1	30	K
02 24 09 06 09 005	Peha-crepp 4 m x 6 cm	1	57	50%	29	1	30	K

ISO-kód	Eszköz megnevezése	ME kód	Közfinanszírozás alapját képező nettó ár (Ft/ME)	Támogatás mértéke	Támogatás nettó összege (Ft/ME)	Kihordási idő (hónap)	Felírható ME	Közgyógyellátás
02 24 09 06 12	Mull-pólya nem steril, szegett 5 m x 10 cm-ig							
02 24 09 06 12 001	Interimport 5 m x 10 cm	1	81	50%	41	1	30	K
02 24 09 06 12 002	Hartmann-Rico 5 m x 10 cm	1	81	50%	41	1	30	K
02 24 09 06 12 003	Pharmico 5 m x 10 cm	1	81	50%	41	1	30	K
02 24 09 06 12 004	Peha-crepp 4 m x 10 cm	1	81	50%	41	1	30	K
02 24 09 06 12 005	Peha-crepp 4 m x 8 cm	1	81	50%	41	1	30	K
02 24 09 06 15	Mull-pólya nem steril, szegett 5 m x 10 cm-től							
02 24 09 06 15 001	Interimport 5 m x 15 cm	1	124	50%	62	1	30	K
02 24 09 06 15 002	Hartmann-Rico 5 m x 15 cm	1	124	50%	62	1	30	K
02 24 09 06 15 003	Pharmico 5 m x 15 cm	1	124	50%	62	1	30	K
02 24 09 06 15 004	Peha-crepp 4 m x 12 cm	1	124	50%	62	1	30	K
02 24 12	Mull-steril							
02 24 12 03	Mull-steril 1 m x 80 cm-ig							
02 24 12 03 03	Mull-steril 1 m x 80 cm-ig							
02 24 12 03 03 001	Interimport 25 x 80 cm	1	57	FIX	38	1	30	
02 24 12 03 03 002	Interimport 50 x 80 cm	1	61	FIX	38	1	30	
02 24 12 03 03 003	Bella-Hungária 1 m x 80 cm	1	75	FIX	38	1	30	
02 24 12 03 03 004	Hartmann-Rico 25 x 80 cm	1	57	FIX	38	1	30	
02 24 12 03 03 005	Bella-Hungária 25 x 80 cm	1	54	70%	38	1	30	K
02 24 12 03 03 006	Hartmann-Rico 50 x 80 cm	1	61	FIX	38	1	30	
02 24 12 03 03 007	Bella-Hungária 50 x 80 cm	1	54	70%	38	1	30	K
02 24 12 03 03 008	Interimport 1 m x 80 cm	1	81	FIX	38	1	30	
02 24 12 03 03 009	Hartmann-Rico 1 m x 80 cm	1	81	FIX	38	1	30	
02 24 12 03 03 010	Pharmico 50 x 80 cm	1	61	FIX	38	1	30	
02 24 12 03 03 011	Pharmico 1 m x 80 cm	1	81	FIX	38	1	30	
02 24 12 03 03 012	Pharmico 25 x 80 cm	1	57	FIX	38	1	30	
02 27	RUGALMAS CSŐHÁLÓ-KÖTSZEREK							
02 27 03	Rugalmas csőháló-kötszerek 1 m-es							
02 27 03 03	Rugalmas csőháló-kötszerek 1 m-es 4-es méretig, steril							
02 27 03 03 03	Rugalmas csőháló-kötszerek 1 m-es 4-es méretig, steril							
02 27 03 03 03 001	Medifix 1 m-es 4-es	1	23	50%	12	1	15	K
02 27 03 03 03 002	Interfix 1 m-es 4-es	1	37	50%	19	1	15	K
02 27 03 03 03 003	Ramofix 1 m-es 4-es	1	37	50%	19	1	15	K
02 27 03 03 03 004	Ramoflex 1m-es B (4-es)	1	37	50%	19	1	15	K
02 27 03 06	Rugalmas csőháló-kötszerek 1 m-es 5-es méretig, steril							
02 27 03 06 03	Rugalmas csőháló-kötszerek 1 m-es 5-es méretig, steril							
02 27 03 06 03 001	Medifix 1 m-es 5-es	1	39	50%	20	1	15	K
02 27 03 06 03 002	Interfix 1 m-es 5-es	1	39	50%	20	1	15	K
02 27 03 06 03 003	Ramofix 1 m-es 5-es	1	39	50%	20	1	15	K
02 27 03 06 03 004	Ramoflex 1m-es C (5-ös)	1	39	50%	20	1	15	K
02 27 03 09	Rugalmas csőháló-kötszerek 1 m-es 6-os méretig, steril							
02 27 03 09 03	Rugalmas csőháló-kötszerek 1 m-es 6-os méretig, steril							
02 27 03 09 03 001	Medifix 1 m-es 6-os	1	25	50%	13	1	15	K
02 27 03 09 03 002	Interfix 1 m-es 6-os	1	42	FIX	13	1	15	
02 27 03 09 03 003	Ramofix 1 m-es 6-os	1	42	FIX	13	1	15	
02 27 03 09 03 005	Ramoflex 1 m-es C (6-os)	1	42	FIX	13	1	15	
02 27 03 12	Rugalmas csőháló-kötszerek 1 m-es 7-es méretig, steril							
02 27 03 12 03	Rugalmas csőháló-kötszerek 1 m-es 7-es méretig, steril							
02 27 03 12 03 001	Medifix 1 m-es 7-es	1	28	50%	14	1	15	K
02 27 03 12 03 002	Interfix 1 m-es 7-es	1	48	FIX	14	1	15	
02 27 03 12 03 003	Ramofix 1 m-es 7-es	1	48	FIX	14	1	15	
02 27 03 12 03 004	Ramoflex 1 m-es C (7-es)	1	48	FIX	14	1	15	
02 27 03 15	Rugalmas csőháló-kötszerek 1 m-es 8-as méretig, steril							
02 27 03 15 03	Rugalmas csőháló-kötszerek 1 m-es 8-as méretig, steril							
02 27 03 15 03 001	Medifix 1 m-es 8-as	1	30	50%	15	1	15	K
02 27 03 15 03 002	Interfix 1 m-es 8-as	1	51	FIX	15	1	15	
02 27 03 15 03 003	Ramofix 1 m-es 8-as	1	51	FIX	15	1	15	
02 27 03 15 03 004	Ramoflex 1 m-es D (8-as)	1	51	FIX	15	1	15	
02 27 06	Rugalmas csőháló-kötszerek 2 m-es							
02 27 06 03	Rugalmas csőháló-kötszerek 2 m-es 9-es méretig, steril							
02 27 06 03 03	Rugalmas csőháló-kötszerek 2 m-es 9-es méretig, steril							
02 27 06 03 03 001	Medifix 2 m-es 9-es	1	65	50%	33	1	15	K
02 27 06 03 03 002	Ramofix 2 m-es 9-es	1	103	50%	52	1	15	K
02 27 06 03 03 003	Interfix 2 m-es 9-es	1	103	50%	52	1	15	K
02 27 06 03 03 004	Ramoflex 2 m-es D (9-es)	1	103	50%	52	1	15	K

ISO-kód	Eszköz megnevezése	ME kód	Közfinanszírozás alapját képező nettó ár (Ft/ME)	Támogatás mértéke	Támogatás nettó összege (Ft/ME)	Kihordási idő (hónap)	Felírható ME	Közgyógyellátás
02 27 06 06	Rugalmas csőháló-kötzerek 2 m-es 10-es méretig, steril							
<i>02 27 06 06 03</i>	<i>Rugalmas csőháló-kötzerek 2 m-es 10-es méretig, steril</i>							
02 27 06 06 03 001	Medifix 2 m-es 10-es	1	75	50%	38	1	15	K
02 27 06 06 03 002	Ramofix 2 m-es 10-es	1	115	FIX	38	1	15	
02 27 06 06 03 003	Interfix 2 m-es 10-es	1	115	FIX	38	1	15	
02 27 06 06 03 004	Ramoflex 2 m-es E (10-es)	1	115	FIX	38	1	15	
02 27 06 09	Rugalmas csőháló-kötzerek 2 m-es 11-es méretig, steril							
<i>02 27 06 09 03</i>	<i>Rugalmas csőháló-kötzerek 2 m-es 11-es méretig, steril</i>							
02 27 06 09 03 001	Medifix 2 m-es 11-es	1	98	50%	49	1	15	K
02 27 06 09 03 002	Ramofix 2 m-es 11-es	1	145	FIX	49	1	15	
02 27 06 09 03 003	Interfix 2 m-es 11-es	1	145	FIX	49	1	15	
02 27 06 09 03 004	Ramoflex 2 m-es F (11-es)	1	145	FIX	49	1	15	
02 30	IMPREGNÁLT GÉZLAPOK							
02 30 03	Impregnált gézlapok, általános							
02 30 03 03	Impregnált gézlapok, általános 5 x 5 cm-ig, steril							
<i>02 30 03 03 03</i>	<i>Impregnált gézlapok, általános 5 x 5 cm-ig, steril</i>							
02 30 03 03 03 001	Atraumann kenőcsstül 5 x 5 cm	1	106	FIX	89	1	30	
02 30 03 03 03 002	Mesalt 5 x 5 cm	1	105	85%	89	1	30	K
02 30 03 03 03 003	Jelonet kenőcsstül 5 x 5 cm	1	106	FIX	89	1	30	
02 30 03 03 03 004	Lomatuell kenőcsstül 5 x 5 cm	1	105	85%	89	1	30	K
02 30 03 06	Impregnált gézlapok, általános 7,5 x 7,5 cm-ig, steril							
<i>02 30 03 06 03</i>	<i>Impregnált gézlapok, általános 7,5 x 7,5 cm-ig, steril</i>							
02 30 03 06 03 001	Cuticerin kenőcsstül 7,5 x 7,5 cm	1	144	FIX	122	1	30	
02 30 03 06 03 002	Mesalt 7,5 x 7,5 cm	1	143	85%	122	1	30	K
02 30 03 06 03 003	Comprigel 5 x 7,5 cm	1	144	FIX	122	1	30	
02 30 03 09	Impregnált gézlapok, általános 10 x 10 cm-ig, steril							
<i>02 30 03 09 03</i>	<i>Impregnált gézlapok, általános 10 x 10 cm-ig, steril</i>							
02 30 03 09 03 001	Grassolind kenőcsstül 7,5 x 10 cm	1	67	85%	57	1	30	K
02 30 03 09 03 002	Grassolind kenőcsstül 10 x 10 cm	1	67	85%	57	1	30	K
02 30 03 09 03 003	Jelonet kenőcsstül 10 x 10 cm	1	105	FIX	57	1	30	
02 30 03 09 03 004	Lomatuell H kenőcsstül 10 x 10 cm	1	67	85%	57	1	30	K
02 30 03 09 03 005	Mesalt 10 x 10 cm	1	152	FIX	57	1	30	
02 30 03 09 03 006	Atraumann kenőcsstül 7,5 x 10 cm	1	106	FIX	57	1	30	
02 30 03 09 03 007	Adaptic 7,6 x 7,6 cm	1	144	FIX	57	1	30	
02 30 03 09 03 008	Comprigel 10 x 10 cm	1	144	FIX	57	1	30	
02 30 03 09 03 009	Drop Collagene 10 x 6 cm	1	195	FIX	57	1	30	
02 30 03 09 03 010	Drop Collagene 10 x 8 cm	1	215	FIX	57	1	30	
02 30 03 09 03 011	Klinitulle 10 x 10 cm	1	68	FIX	57	1	30	
02 30 03 09 03 012	N-A Dressing 9,5 x 9,5 cm	1	68	FIX	57	1	30	
02 30 03 12	Impregnált gézlapok, általános 10 x 20 cm-ig, steril							
<i>02 30 03 12 03</i>	<i>Impregnált gézlapok, általános 10 x 20 cm-ig, steril</i>							
02 30 03 12 03 001	Grassolind kenőcsstül 10 x 20 cm	1	131	85%	111	1	30	K
02 30 03 12 03 002	Cuticerin kenőcsstül 7,5 x 20 cm	1	202	FIX	111	1	30	
02 30 03 12 03 003	Lomatuell H kenőcsstül 10 x 20 cm	1	131	85%	111	1	30	K
02 30 03 12 03 004	Atraumann kenőcsstül 10 x 20 cm	1	131	85%	111	1	30	K
02 30 03 12 03 005	Comprigel 10 x 20 cm	1	203	FIX	111	1	30	
02 30 03 12 03 006	Drop Collagene 10 x 12 cm	1	264	FIX	111	1	30	
02 30 03 12 03 007	Drop Collagene 10 x 15 cm	1	307	FIX	111	1	30	
02 30 03 12 03 008	Drop Collagene 10 x 20 cm	1	390	FIX	111	1	30	
02 30 03 12 03 009	N-A Dressing 19 x 9,5 cm	1	132	FIX	111	1	30	
02 30 03 12 03 010	Adaptic 7,6 x 20,3 cm	1	264	FIX	111	1	30	
02 30 03 15	Impregnált gézlapok, általános 20 x 20 cm-ig, steril							
<i>02 30 03 15 03</i>	<i>Impregnált gézlapok, általános 20 x 20 cm-ig, steril</i>							
02 30 03 15 03 001	Lomatuell H kenőcsstül 10 x 30 cm	1	378	85%	321	1	30	K
02 30 03 15 03 002	Jelonet kenőcsstül 10 x 40 cm	1	379	FIX	321	1	30	
02 30 06	Impregnált gézlapok antiszeptikummal bevonva							
02 30 06 03	Impregnált gézlapok antiszeptikummal bevonva 5 x 5 cm-ig, steril							
<i>02 30 06 03 03</i>	<i>Impregnált gézlapok antiszeptikummal bevonva 5 x 5 cm-ig, steril</i>							
02 30 06 03 03 001	Bactigras kenőcsstül 5 x 5 cm	1	60	85%	51	1	30	K
02 30 06 03 03 002	Inadine 5 x 5 cm	1	90	FIX	51	1	30	
02 30 06 06	Impregnált gézlapok antiszeptikummal bevonva 10 x 10 cm-ig, steril							

ISO-kód	Eszköz megnevezése	ME kód	Közfinanszírozás alapját képező nettó ár (Ft/ME)	Támogatás mértéke	Támogatás nettó összege (Ft/ME)	Kihordási idő (hónap)	Felírható ME	Közgyógyellátás
02 30 06 06 03	Impregnált gézlapok antiszeptikummal bevonva 10 x 10 cm-ig, steril							
02 30 06 06 03 001	Bactigras kenőcsstül 10 x 10 cm	1	138	FIX	68	1	30	
02 30 06 06 03 003	Inadine 9,5 x 9,5 cm	1	129	FIX	68	1	30	
02 30 06 06 03 004	Metalline 8 x 10 cm	1	80	85%	68	1	30	K
02 30 06 06 03 005	Metalline Trachea 8 x 9 cm	1	80	85%	68	1	30	K
02 30 06 09	Impregnált gézlapok antiszeptikummal bevonva 15 x 15 cm-ig, steril							
02 30 06 09 03	Impregnált gézlapok antiszeptikummal bevonva 15 x 15 cm-ig, steril							
02 30 06 09 03 001	Metalline 10 x 12 cm	1	128	85%	109	1	30	K
02 30 06 12	Impregnált gézlapok antiszeptikummal bevonva 15 x 15 cm-től, steril							
02 30 06 12 03	Impregnált gézlapok antiszeptikummal bevonva 15 x 15 cm-től, steril							
02 30 06 12 03 001	Bactigras kenőcsstül 15 x 20 cm	1	155	85%	132	1	30	K
02 30 09	Impregnált gézlapok aktív szénnel bevonva							
02 30 09 03	Impregnált gézlapok aktív szénnel bevonva 10,5 x 10,5 cm-ig, steril							
02 30 09 03 03	Impregnált gézlapok aktív szénnel bevonva 10,5 x 10,5 cm-ig, steril							
02 30 09 03 03 001	Actisorb Plus 25 ezüst tartalmú sebfező 10,5 x 10,5 cm	1	600	FIX	468	1	30	
02 30 09 03 03 002	Carboflex 10 x 10 cm	1	2 157	FIX	468	1	30	
02 30 09 03 03 004	Vliwaktiv 10 x 10 cm	1	600	FIX	468	1	30	
02 30 09 03 03 005	Actisorb Plus 25 ezüst tartalmú sebfező 6,5 x 9,5 cm	1	550	85%	468	1	30	K
02 30 09 06	Impregnált gézlapok aktív szénnel bevonva 10 x 20 cm-ig, steril							
02 30 09 06 03	Impregnált gézlapok aktív szénnel bevonva 10 x 20 cm-ig, steril							
02 30 09 06 03 001	Actisorb Plus 25 ezüst tartalmú sebfező 19 x 10,5 cm	1	1 110	FIX	943	1	30	
02 30 09 06 03 002	Carboflex 15 x 20 cm	1	4 875	FIX	943	1	30	
02 30 09 06 03 004	Vliwaktiv 10 x 20 cm	1	1 109	85%	943	1	30	K
02 33	NEDVSZÍVÓ SEBPÁRNÁK							
02 33 03	Nedvszívó sebpárnák, lapok							
02 33 03 03	Nedvszívó sebpárnák, lapok, steril 5 x 5 cm-ig							
02 33 03 03 03	Nedvszívó sebpárnák, lapok, steril 5 x 5 cm-ig							
02 33 03 03 03 001	Filmulin 5 x 5,6 cm	1	10	85%	9	1	30	K
02 33 03 03 03 002	Medicomp Extra 5 x 5 cm	1	27	FIX	9	1	30	
02 33 03 03 03 003	Melolin 5 x 5 cm	1	27	FIX	9	1	30	
02 33 03 03 03 004	Stepcel 5,6 x 5 cm	1	27	FIX	9	1	30	
02 33 03 03 03 005	Solvaline N 5 x 5 cm	1	27	FIX	9	1	30	
02 33 03 06	Nedvszívó sebpárnák, lapok 10 x 10 cm-ig							
02 33 03 06 03	Nedvszívó sebpárnák, lapok, steril 10 x 10 cm-ig							
02 33 03 06 03 002	Filmulin 5 x 9 cm	1	14	85%	12	1	30	K
02 33 03 06 03 003	Medicomp Extra 7,5 x 7,5 cm	1	48	FIX	17	1	30	
02 33 03 06 03 004	Medicomp Extra 10 x 10 cm	1	48	FIX	17	1	30	
02 33 03 06 03 005	Tender Wet 7,5 x 7,5 cm	1	297	FIX	12	1	30	
02 33 03 06 03 006	Tender Wet 10 x 10 cm	1	491	FIX	12	1	30	
02 33 03 06 03 007	Zetuvit 10 x 10 cm	1	48	FIX	17	1	30	
02 33 03 06 03 008	Melolin 10 x 10 cm	1	78	FIX	17	1	30	
02 33 03 06 03 009	Filmulin 7,5 x 11 cm	1	20	85%	17	1	30	K
02 33 03 06 03 010	Mesorb 10 x 10 cm	1	49	FIX	17	1	30	
02 33 03 06 03 011	Medicomp Drain 7,5 x 7,5 cm	1	48	FIX	17	1	30	
02 33 03 06 03 012	Medicomp Drain 10 x 10 cm	1	48	FIX	17	1	30	
02 33 03 06 03 013	Klinion Exsupad 9 x 11 cm	1	48	FIX	17	1	30	
02 33 03 06 03 014	Solvaline N 10 x 10 cm	1	51	FIX	17	1	30	
02 33 03 06 03 016	Stepcel 11 x 7,5 cm	1	51	FIX	17	1	30	
02 33 03 06 03 017	Stepcel 9 x 5 cm	1	51	FIX	17	1	30	
02 33 03 06 03 018	Vliwazell 10 x 10 cm	1	47	FIX	17	1	30	
02 33 03 06 03 019	Vliwin 10 x 10 cm	1	81	FIX	17	1	30	
02 33 03 06 04	Nedvszívó sebpárnák, lapok, nem steril 10 x 10 cm-ig							
02 33 03 06 04 001	Interimport 8 x 12 cm	1	23	85%	20	1	30	K
02 33 03 06 04 002	Pharmico 8 x 12 cm	1	23	85%	20	1	30	K
02 33 03 06 04 003	Klinion HG Compres 10 x 20 cm	1	23	85%	20	1	30	K
02 33 03 06 04 009	Solvaline N 10 x 10 cm	1	23	85%	20	1	30	K
02 33 03 06 04 010	Solvaline N 5 x 5 cm	1	23	85%	20	1	30	K
02 33 03 06 04 011	Stepcel 11 x 7,5 cm	1	23	85%	20	1	30	K
02 33 03 06 04 012	Stepcel 5,6 x 5 cm	1	23	85%	20	1	30	K
02 33 03 06 04 013	Stepcel 9 x 5 cm	1	23	85%	20	1	30	K
02 33 03 06 04 014	Vliwazell 10 x 10 cm	1	23	85%	20	1	30	K

ISO-kód	Eszköz megnevezése	ME kód	Közfinanszírozás alapját képező nettó ár (Ft/ME)	Támogatás mértéke	Támogatás nettó összege (Ft/ME)	Kihordási idő (hónap)	Felírható ME	Közgyógyellátás
02 33 03 09	<i>Nedvszívó sebpárnák, lapok 10 x 20 cm-ig</i>							
02 33 03 09 03	<i>Nedvszívó sebpárnák, lapok, steril 10 x 20 cm-ig</i>							
02 33 03 09 03 002	Oprasorb 10 x 12 cm	1	56	FIX	46	1	30	
02 33 03 09 03 003	Zetuvit 10 x 20 cm	1	54	85%	46	1	30	K
02 33 03 09 03 004	Oprasorb 10 x 20 cm	1	80	FIX	46	1	30	
02 33 03 09 03 005	Mesorb 10 x 15 cm	1	55	FIX	46	1	30	
02 33 03 09 03 006	Mesorb 10 x 20 cm	1	55	FIX	46	1	30	
02 33 03 09 03 007	Absorba 10 x 15 cm	1	55	FIX	46	1	30	
02 33 03 09 03 008	Absorba 10 x 20 cm	1	55	FIX	46	1	30	
02 33 03 09 03 009	Melolin 10 x 20 cm	1	158	FIX	46	1	30	
02 33 03 09 03 010	Solvaline N 10 x 20 cm	1	101	FIX	46	1	30	
02 33 03 09 03 012	Vliwazell 10 x 20 cm	1	80	FIX	46	1	30	
02 33 03 09 03 014	Vliwin 10 x 20 cm	1	90	FIX	46	1	30	
02 33 03 09 03 015	Klinion Exsupad 9 x 17 cm	1	54	85%	46	1	30	K
02 33 03 09 04	<i>Nedvszívó sebpárnák, lapok, nem steril 10 x 20 cm-ig</i>							
02 33 03 09 04 001	Interimport 17 x 21 cm	1	27	85%	23	1	30	K
02 33 03 09 04 002	Pharmico 17 x 21 cm	1	27	85%	23	1	30	K
02 33 03 09 04 005	Solvaline N 10 x 20 cm	1	75	FIX	23	1	30	
02 33 03 09 04 008	Stepcel 15 x 13 cm	1	27	85%	23	1	30	K
02 33 03 09 04 011	Absorba 10 x 15 cm	1	24	85%	20	1	30	K
02 33 03 09 04 012	Absorba 10 x 20 cm	1	24	85%	20	1	30	K
02 33 03 09 04 013	Vliwazell 10 x 20 cm	1	27	85%	23	1	30	K
02 33 03 12	<i>Nedvszívó sebpárnák, lapok, steril 20 x 20 cm-ig</i>							
02 33 03 12 03	<i>Nedvszívó sebpárnák, lapok, steril 20 x 20 cm-ig</i>							
02 33 03 12 03 001	Mesorb 15 x 20 cm	1	119	FIX	99	1	30	
02 33 03 12 03 002	Oprasorb 20 x 20 cm	1	121	FIX	99	1	30	
02 33 03 12 03 003	Zetuvit 20 x 20 cm	1	118	FIX	99	1	30	
02 33 03 12 03 004	Zetuvit 13,5 x 25 cm	1	118	FIX	99	1	30	
02 33 03 12 03 005	Klinion Exsupad 18 x 17 cm	1	118	FIX	99	1	30	
02 33 03 12 03 007	Pharmico 17 x 21 cm	1	118	FIX	99	1	30	
02 33 03 12 03 008	Vliwazell 20 x 20 cm	1	117	85%	99	1	30	K
02 33 03 12 03 009	Vliwin 20 x 20 cm	1	200	FIX	99	1	30	
02 33 03 15	<i>Nedvszívó sebpárnák, lapok, steril 20 x 20 cm-től</i>							
02 33 03 15 03	<i>Nedvszívó sebpárnák, lapok, steril 20 x 20 cm-től</i>							
02 33 03 15 03 001	Vliwazell 20 x 40 cm	1	230	FIX	113	1	30	
02 33 03 15 03 002	Mesorb 20 x 25 cm	1	133	85%	113	1	30	K
02 33 03 15 03 003	Oprasorb 20 x 40 cm	1	230	FIX	113	1	30	
02 33 03 15 03 004	Mesorb 20 x 30 cm	1	133	85%	113	1	30	K
02 33 03 15 03 005	Vliwin 20 x 40 cm	1	360	FIX	113	1	30	
02 33 03 15 03 006	Zetuvit 20 x 40 cm	1	240	FIX	113	1	30	
02 33 03 15 03 007	Solvaline N 20 x 30 cm	1	330	FIX	113	1	30	
02 33 06	<i>Nedvszívó sebpárnák, többrétegű</i>							
02 33 06 03	<i>Nedvszívó sebpárnák, többrétegű, steril 5 x 5 cm-ig</i>							
02 33 06 03 03	<i>Nedvszívó sebpárnák, többrétegű, steril 5 x 5 cm-ig</i>							
02 33 06 03 03 001	Mesoft 5 x 5 cm	1	10	85%	9	1	30	K
02 33 06 03 03 002	Vliwasoft 5 x 5 cm (rég. név: Dispomed)	1	11	FIX	9	1	30	
02 33 06 03 03 003	Klinion NW Compres 5 x 5 cm	1	10	85%	9	1	30	K
02 33 06 03 03 004	Matovlies 5 x 5 cm	1	9	85%	8	1	30	K
02 33 06 06	<i>Nedvszívó sebpárnák, többrétegű, steril 10 x 10 cm-ig</i>							
02 33 06 06 03	<i>Nedvszívó sebpárnák, többrétegű, steril 10 x 10 cm-ig</i>							
02 33 06 06 03 001	Mesoft 7,5 x 7,5 cm	1	11	85%	9	1	30	K
02 33 06 06 03 002	Vliwasoft 7,5 x 7,5 cm (rég. név: Dispomed)	1	11	85%	9	1	30	K
02 33 06 06 03 003	Vliwasoft 10 x 10 cm (rég. név: Dispomed)	1	11	85%	9	1	30	K
02 33 06 06 03 004	Mesoft 10 x 10 cm	1	11	85%	9	1	30	K
02 33 06 06 03 005	Klinion NW Compres 10 x 10 cm	1	12	FIX	9	1	30	
02 33 06 06 03 006	Matovlies 10 x 10 cm	1	11	85%	9	1	30	K
02 33 06 06 03 007	Matovlies 7,5 x 7,5 cm	1	11	85%	9	1	30	K
02 33 06 09	<i>Nedvszívó sebpárnák, többrétegű, steril 10 x 20 cm-ig</i>							
02 33 06 09 03	<i>Nedvszívó sebpárnák, többrétegű, steril 10 x 20 cm-ig</i>							
02 33 06 09 03 001	Mesoft 10 x 20 cm	1	29	85%	25	1	30	K
02 33 06 09 03 002	Vliwasoft 10 x 20 cm (rég. név: Dispomed)	1	30	FIX	25	1	30	
02 33 06 09 03 003	Klinion NW Compres 10 x 20 cm	1	29	85%	25	1	30	K
02 36	<i>RAGTAPASZOK</i>							
02 36 03	<i>Cinkoxidos ragtapasz</i>							
02 36 03 03	<i>Cinkoxidos ragtapasz 5 m x 2,5 cm-ig</i>							
02 36 03 03 03	<i>Cinkoxidos ragtapasz 5 m x 2,5 cm-ig</i>							
02 36 03 03 03 001	Omnplast 5 m x 1,25 cm	1	171	50%	86	1	15	K

ISO-kód	Eszköz megnevezése	ME kód	Közfinanszírozás alapját képező nettó ár (Ft/ME)	Támogatás mértéke	Támogatás nettó összege (Ft/ME)	Kihordási idő (hónap)	Felírható ME	Közgyógyellátás
02 36 03 03 03 002	Centerplast-G 5 m x 2,5 cm	1	188	FIX	86	1	15	
02 36 03 03 03 003	Centerplast Standard 5 m x 2,5 cm	1	188	FIX	86	1	15	
02 36 03 03 03 004	Omniplast 5 m x 2,5 cm	1	271	FIX	86	1	15	
02 36 03 03 03 006	Amidoplast 5 m x 2,5 cm	1	272	FIX	86	1	15	
02 36 03 03 03 008	Leukoplast 5 m x 2,5 cm	1	388	FIX	86	1	15	
02 36 03 03 03 009	Porofix 5 m x 1,25 cm	1	272	FIX	86	1	15	
02 36 03 03 03 010	Porofix 5 m x 2,5 cm	1	398	FIX	86	1	15	
02 36 03 03 03 012	Saniplast 5 m x 2,5 cm	1	272	FIX	86	1	15	
02 36 03 03 03 013	Soffix 5 m x 2,5 cm	1	270	FIX	86	1	15	
02 36 03 06	Cinkoxidos ragtapsz 5 m x 5 cm-ig							
<i>02 36 03 06 03</i>	<i>Cinkoxidos ragtapsz 5 m x 5 cm-ig</i>							
02 36 03 06 03 001	Centerplast-G 5 m x 5 cm	1	358	50%	179	1	15	K
02 36 03 06 03 002	Centerplast Standard 5 m x 5 cm	1	358	50%	179	1	15	K
02 36 03 06 03 003	Omniplast 5 m x 5 cm	1	564	50%	282	1	15	K
02 36 03 06 03 004	Amidoplast 5 m x 5 cm	1	565	FIX	282	1	15	
02 36 03 06 03 005	Leukoplast 5 m x 5 cm	1	648	FIX	282	1	15	
02 36 03 06 03 006	Porofix 5 m x 5 cm	1	1 000	FIX	282	1	15	
02 36 03 06 03 007	Saniplast 5 m x 5 cm	1	565	FIX	282	1	15	
02 36 03 06 03 008	Soffix 5 m x 5 cm	1	560	50%	280	1	15	K
02 36 03 09	Cinkoxidos ragtapsz 5 m x 5 cm-től							
<i>02 36 03 09 03</i>	<i>Cinkoxidos ragtapsz 5 m x 5 cm-től</i>							
02 36 03 09 03 001	Omniplast 9,2 m x 2,5 cm	1	350	50%	175	1	15	K
02 36 03 09 03 002	Soffix 5 m x 10 cm	1	720	FIX	175	1	15	
02 36 06	Selyem ragtapsz							
02 36 06 03	Selyem ragtapsz 5 m x 2,5 cm-ig							
<i>02 36 06 03 03</i>	<i>Selyem ragtapsz 5 m x 2,5 cm-ig</i>							
02 36 06 03 03 001	Centerplast-S 5 m x 2,5 cm	1	183	50%	92	1	15	K
02 36 06 03 03 002	Centerplast Sensosilk 5 m x 2,5 cm	1	183	50%	92	1	15	K
02 36 06 03 03 003	Silkafix 5 m x 2,5 cm	1	349	50%	175	1	15	K
02 36 06 03 03 004	Silkafix 5 m x 1,25 cm	1	349	50%	175	1	15	K
02 36 06 03 03 005	Leukosilk 5 m x 2,5 cm	1	550	FIX	175	1	15	
02 36 06 03 03 006	Omnisilk 5 m x 1,25 cm	1	349	50%	175	1	15	K
02 36 06 03 03 007	Omnisilk 5 m x 2,5 cm	1	349	50%	175	1	15	K
02 36 06 06	Selyem ragtapsz 5 m x 5 cm-ig							
<i>02 36 06 06 03</i>	<i>Selyem ragtapsz 5 m x 5 cm-ig</i>							
02 36 06 06 03 001	Centerplast-S 5 m x 5 cm	1	390	50%	195	1	15	K
02 36 06 06 03 002	Centerplast Sensosilk 5 m x 5 cm	1	390	50%	195	1	15	K
02 36 06 06 03 003	Silkafix 5 m x 5 cm	1	1 044	50%	522	1	15	K
02 36 06 06 03 004	Clinipore Silk 9,1 m x 2,5 cm	1	1 045	FIX	522	1	15	
02 36 06 06 03 005	Omnisilk 5 m x 5 cm	1	1 045	FIX	522	1	15	
02 36 06 09	Selyem ragtapsz 5 m x 5 cm-től							
<i>02 36 06 09 03</i>	<i>Selyem ragtapsz 5 m x 5 cm-től</i>							
02 36 06 09 03 001	Micropore 9,1 m x 2,5 cm	1	320	50%	160	1	15	K
02 36 06 09 03 002	Transpore 9,1 m x 2,5 cm	1	320	50%	160	1	15	K
02 36 06 09 03 003	Centerplast-S 10 m x 2,5 cm	1	385	FIX	156	1	15	
02 36 06 09 03 004	Centerplast-S 10 m x 5 cm	1	707	FIX	156	1	15	
02 36 06 09 03 005	Centerplast Sensosilk 10 m x 5 cm	1	707	FIX	156	1	15	
02 36 06 09 03 006	Durapore 9,1 m x 2,5 cm	1	320	50%	160	1	15	K
02 36 06 09 03 007	Centerplast Sensosilk 10 m x 2,5 cm	1	385	FIX	156	1	15	
02 36 06 09 03 008	Clinipore Silk 9,1 m x 5 cm	1	530	FIX	160	1	15	
02 36 06 09 03 009	Leukosilk 9,2 m x 2,5 cm	1	565	FIX	160	1	15	
02 36 06 09 03 010	Leukosilk 9,2 m x 5 cm	1	1 007	FIX	160	1	15	
02 36 09	Sontara ragtapsz							
02 36 09 03	Sontara ragtapsz 1 m x 6 cm-ig							
<i>02 36 09 03 03</i>	<i>Sontara ragtapsz 1 m x 6 cm-ig</i>							
02 36 09 03 03 001	Curatio 0,5 m x 6 cm	1	137	50%	69	1	15	
02 36 09 03 03 002	Curatio 1 m x 6 cm (régí név: Sontara)	1	163	FIX	69	1	15	
02 36 09 06	Sontara ragtapsz 2 m x 6 cm-ig							
<i>02 36 09 06 03</i>	<i>Sontara ragtapsz 2 m x 6 cm-ig</i>							
02 36 09 06 03 001	Curatio 2 m x 6 cm	1	270	50%	135	1	15	
02 36 09 09	Sontara ragtapsz 0,5 m x 6 cm-ig, gyermek							
<i>02 36 09 09 03</i>	<i>Sontara ragtapsz 0,5 m x 6 cm-ig, gyermek</i>							
02 36 09 09 03 001	Curatio 0,5 m x 6 cm, gyermek	1	64	50%	32	1	15	
02 36 09 12	Sontara ragtapsz 1 m x 6 cm-től							
<i>02 36 09 12 03</i>	<i>Sontara ragtapsz 1 m x 6 cm-től</i>							
02 36 09 12 03 001	Curatio 1 m x 6 cm, gyermek	1	258	50%	129	1	15	
02 36 09 12 03 002	Curatio 5 m x 2,5 cm	1	285	50%	143	1	15	

ISO-kód	Eszköz megnevezése	ME kód	Közfinanszírozás alapját képező nettó ár (Ft/ME)	Támogatás mértéke	Támogatás nettó összege (Ft/ME)	Kihoradási idő (hónap)	Felírható ME	Közgyógyellátás
02 39	KÖTÉSRÖGZÍTŐK							
02 39 03	Vlies kötésrögztítő							
02 39 03 03	Vlies kötésrögztítő 5 m x 2,5 cm-ig							
<i>02 39 03 03 03</i>	<i>Vlies kötésrögztítő 5 m x 2,5 cm-ig</i>							
02 39 03 03 03 001	Polopor 5 m x 1,25 cm	1	66	70%	46	1	12	K
02 39 03 03 03 002	Omnipor 5 m x 1,25 cm	1	124	70%	87	1	12	K
02 39 03 06	Vlies kötésrögztítő 5 m x 5 cm-ig							
<i>02 39 03 06 03</i>	<i>Vlies kötésrögztítő 5 m x 5 cm-ig</i>							
02 39 03 06 03 001	Polopor 5 m x 2,5 cm	1	144	70%	101	1	12	K
02 39 03 06 03 002	Omnipor 5 m x 2,5 cm	1	160	70%	112	1	12	K
02 39 03 06 03 004	Soffix hipoallergén 5 m x 2,5 cm	1	300	FIX	112	1	12	
02 39 03 09	Vlies kötésrögztítő 5 m x 5 cm-től							
<i>02 39 03 09 03</i>	<i>Vlies kötésrögztítő 5 m x 5 cm-től</i>							
02 39 03 09 03 001	Polopor 5 m x 5 cm	1	267	70%	187	1	12	K
02 39 03 09 03 002	Omnipor 5 m x 5 cm	1	290	70%	203	1	12	K
02 39 03 09 03 003	Soffix hipoallergén 5 m x 5 cm	1	470	FIX	203	1	12	
02 39 03 12	Vlies kötésrögztítő 10 m x 2,5 cm-ig							
<i>02 39 03 12 03</i>	<i>Vlies kötésrögztítő 10 m x 2,5 cm-ig</i>							
02 39 03 12 03 001	Mefix 10 m x 2,5 cm	1	325	70%	228	1	12	K
02 39 03 12 03 002	Sanipore Fix 10 m x 2,5 cm	1	326	FIX	228	1	12	
02 39 03 15	Vlies kötésrögztítő 10 m x 5 cm-ig							
<i>02 39 03 15 03</i>	<i>Vlies kötésrögztítő 10 m x 5 cm-ig</i>							
02 39 03 15 03 001	Mefix 10 m x 5 cm	1	548	70%	384	1	12	K
02 39 03 15 03 002	Curafix H 10 m x 5 cm	1	548	70%	384	1	12	K
02 39 03 15 03 003	Sanipore Fix 10 m x 5 cm	1	549	FIX	384	1	12	
02 39 03 15 03 004	Soffix hipoallergén 10 m x 5 cm	1	540	70%	378	1	12	K
02 39 03 18	Vlies kötésrögztítő 10 m x 10 cm-ig							
<i>02 39 03 18 03</i>	<i>Vlies kötésrögztítő 10 m x 10 cm-ig</i>							
02 39 03 18 03 001	Mefix 10 m x 10 cm	1	1 091	70%	764	1	12	K
02 39 03 18 03 005	Curafix H 10 m x 10 cm	1	1 091	70%	764	1	12	K
02 39 03 18 03 006	Sanipore Fix 10 m x 10 cm	1	1 092	FIX	764	1	12	
02 39 03 18 03 009	Soffix hipoallergén 10 m x 10 cm	1	1 090	70%	763	1	12	K
02 39 03 21	Vlies kötésrögztítő 10 m x 10 cm-től							
<i>02 39 03 21 03</i>	<i>Vlies kötésrögztítő 10 m x 10 cm-től</i>							
02 39 03 21 03 001	Curafix H 10 m x 15 cm	1	1 969	70%	1 378	1	12	K
02 39 03 21 03 002	Curafix H 10 m x 20 cm	1	2 320	FIX	1 378	1	12	
02 39 03 21 03 003	Curafix H 10 m x 30 cm	1	3 490	FIX	1 378	1	12	
02 39 03 21 03 004	Mefix 10 m x 15 cm	1	1 969	70%	1 378	1	12	K
02 39 03 21 03 005	Mefix 10 m x 20 cm	1	2 320	FIX	1 378	1	12	
02 39 03 21 03 006	Mefix 10 m x 30 cm	1	3 490	FIX	1 378	1	12	
02 39 03 21 03 007	Sanipore Fix 10 m x 15 cm	1	1 970	FIX	1 378	1	12	
02 39 03 21 03 008	Sanipore Fix 10 m x 20 cm	1	1 970	FIX	1 378	1	12	
02 39 06	Sontara kötésrögztítő							
02 39 06 03	Sontara kötésrögztítő 2 m x 10 cm-ig							
<i>02 39 06 03 03</i>	<i>Sontara kötésrögztítő 2 m x 10 cm-ig</i>							
02 39 06 03 03 001	Omnifix Elastic 2 m x 10 cm	1	300	70%	210	1	15	K
02 39 06 12	Sontara kötésrögztítő 10 m x 5 cm-ig							
<i>02 39 06 12 03</i>	<i>Sontara kötésrögztítő 10 m x 5 cm-ig</i>							
02 39 06 12 03 001	Centerplast-E 10 m x 2,5 cm	1	300	70%	210	1	15	K
02 39 06 12 03 002	Centerplast Elastofix 10 m x 2,5 cm	1	300	70%	210	1	15	K
02 39 06 12 03 003	Fixomull 10 m x 5 cm	1	785	FIX	549	1	15	
02 39 06 12 03 004	Centerplast-E 10 m x 5 cm	1	486	70%	340	1	15	K
02 39 06 12 03 005	Centerplast Elastofix 10 m x 5 cm	1	486	70%	340	1	15	K
02 39 06 12 03 006	Medipore 10 m x 2,5 cm	1	785	FIX	549	1	15	
02 39 06 12 03 007	Medipore 10 m x 5 cm	1	785	FIX	549	1	15	
02 39 06 12 03 008	Omnifix Elastic 10 m x 5 cm	1	784	70%	549	1	15	K
02 39 06 15	Sontara kötésrögztítő 10 m x 10 cm-ig							
<i>02 39 06 15 03</i>	<i>Sontara kötésrögztítő 10 m x 10 cm-ig</i>							
02 39 06 15 03 001	Centerplast-E 10 m x 10 cm	1	907	70%	635	1	15	K
02 39 06 15 03 002	Centerplast Elastofix 10 m x 10 cm	1	907	70%	635	1	15	K
02 39 06 15 03 003	Fixomull 10 m x 10 cm	1	1 140	FIX	797	1	15	
02 39 06 15 03 004	Medipore 10 m x 10 cm	1	1 140	FIX	797	1	15	
02 39 06 15 03 005	Omnifix Elastic 10 m x 10 cm	1	1 139	70%	797	1	15	K
02 39 06 18	Sontara kötésrögztítő 10 m x 20 cm-ig							
<i>02 39 06 18 03</i>	<i>Sontara kötésrögztítő 10 m x 20 cm-ig</i>							
02 39 06 18 03 001	Fixomull 10 m x 15 cm	1	1 455	FIX	1 018	1	15	

ISO-kód	Eszköz megnevezése	ME kód	Közfinanszírozás alapját képező nettó ár (Ft/ME)	Támogatás mértéke	Támogatás nettó összege (Ft/ME)	Kihordási idő (hónap)	Felírható ME	Közgyógyellátás
02 39 06 18 03 002	Fixomull 10 m x 20 cm	1	1 908	FIX	1 018	1	15	
02 39 06 18 03 003	Medipore 10 m x 15 cm	1	1 455	FIX	1 018	1	15	
02 39 06 18 03 004	Medipore 10 m x 20 cm	1	1 908	FIX	1 018	1	15	
02 39 06 18 03 006	Omnifix Elastic 10 m x 15 cm	1	1 454	70%	1 018	1	15	K
02 39 06 18 03 007	Omnifix Elastic 10 m x 20 cm	1	1 455	FIX	1 018	1	15	
02 39 06 21	Sontara kötésrögztítő 10 m x 20 cm-től							
02 39 06 21 03	Sontara kötésrögztítő 10 m x 20 cm-től							
02 39 06 21 03 001	Fixomull 10 m x 30 cm	1	2 724	70%	1 907	1	15	K
02 39 06 21 03 002	Medipore 10 m x 30 cm	1	4 234	FIX	1 907	1	15	
02 39 09	Öntapadó kötésrögztítő pólyák							
02 39 09 06	Öntapadó kötésrögztítő pólyák 4 m x 6 cm-ig							
02 39 09 06 03	Öntapadó kötésrögztítő pólyák 4 m x 6 cm-ig							
02 39 09 06 03 001	Peha-haft 4 m x 6 cm	1	199	70%	139	1	30	K
02 39 09 06 03 002	Coban 4,6 m x 5 cm	1	200	FIX	139	1	30	
02 39 09 06 03 003	Mollelast Haft 4 m x 6 cm	1	270	FIX	139	1	30	
02 39 09 06 03 004	Elastomull Haft 4 m x 6 cm	1	280	FIX	139	1	30	
02 39 09 06 03 005	Elastomull Haft 4 m x 4 cm	1	233	FIX	139	1	30	
02 39 09 06 03 006	Klinifix 4 m x 6 cm	1	200	FIX	139	1	30	
02 39 09 06 03 007	Mollelast Haft 4 m x 4 cm	1	205	FIX	139	1	30	
02 39 09 06 03 008	Peha-haft 4 m x 4 cm	1	199	70%	139	1	30	K
02 39 09 06 03 009	Self-fix 4 m x 6 cm	1	195	70%	137	1	30	K
02 39 09 06 03 010	Coban 4,6 m x 2,5 cm	1	200	FIX	139	1	30	
02 39 09 09	Öntapadó kötésrögztítő pólyák 4 m x 8 cm-ig							
02 39 09 09 03	Öntapadó kötésrögztítő pólyák 4 m x 8 cm-ig							
02 39 09 09 03 001	Peha-haft 4 m x 8 cm	1	244	70%	171	1	30	K
02 39 09 09 03 002	Mollelast Haft 4 m x 8 cm	1	321	FIX	171	1	30	
02 39 09 09 03 003	Coban 4,6 m x 7,5 cm	1	330	FIX	171	1	30	
02 39 09 09 03 004	Elastomull Haft 4 m x 8 cm	1	333	FIX	171	1	30	
02 39 09 09 03 005	Klinifix 4 m x 8 cm	1	245	FIX	171	1	30	
02 39 09 09 03 006	Self-fix 4 m x 8 cm	1	240	70%	168	1	30	K
02 39 09 12	Öntapadó kötésrögztítő pólyák 4 m x 10 cm-ig							
02 39 09 12 03	Öntapadó kötésrögztítő pólyák 4 m x 10 cm-ig							
02 39 09 12 03 001	Peha-haft 4 m x 10 cm	1	294	FIX	205	1	30	
02 39 09 12 03 002	Elastomull Haft 4 m x 10 cm	1	366	FIX	205	1	30	
02 39 09 12 03 003	Mollelast Haft 4 m x 10 cm	1	293	70%	205	1	30	K
02 39 09 12 03 004	Coban 4,6 m x 10 cm	1	445	FIX	205	1	30	
02 39 09 12 03 005	Klinifix 4 m x 10 cm	1	295	FIX	205	1	30	
02 39 09 12 03 006	Self-fix 4 m x 10 cm	1	290	70%	203	1	30	K
02 39 09 15	Öntapadó kötésrögztítő pólyák 4 m x 12 cm-ig							
02 39 09 15 03	Öntapadó kötésrögztítő pólyák 4 m x 12 cm-ig							
02 39 09 15 03 001	Elastomull Haft 4 m x 12 cm	1	465	FIX	325	1	30	
02 39 09 15 03 002	Mollelast Haft 4 m x 12 cm	1	464	70%	325	1	30	K
02 39 09 15 03 003	Peha-haft 4 m x 12 cm	1	464	70%	325	1	30	K
02 39 09 15 03 004	Self-fix 4 m x 12 cm	1	460	70%	322	1	30	K
02 39 09 15 03 005	Coban 4,6 m x 15 cm	1	677	FIX	325	1	30	
04	 SZEMÉLYES GYÓGYKEZELŐ SEGÉDESZKÖZÖK							
04 03	 LÉGZÉSTERÁPIA SEGÉDESZKÖZEI							
04 03 06	 Inhalátorok							
04 03 06 03	 Ultrahangos inhalátorok							
	Indikáció: mucoviscidosis, chronicus bronchitis, acut bronchitis, bronchiectasia, asthma bronchiale, pseudocroup							
	Felírási jogosultság: fekvőbeteg gyógyintézet pulmonológus szakorvosa, tüdőbeteg gondozó szakorvosa, gyermekgyógyász osztályvezető főorvos, fül-orr-gégész osztályvezető főorvos							
04 03 06 03 03	 Ultrahangos inhalátorok							
04 03 06 03 03 001	Cloud up-02	1	24 500	85%	20 825	120	1	K
04 03 06 03 03 002	Cloud up-03	1	46 549	FIX	20 910	120	1	
04 03 06 03 03 003	Omron NE-U07	1	31 500	FIX	20 910	120	1	
04 03 06 03 03 004	Omron NE-U1	1	46 500	FIX	20 910	120	1	
04 03 06 03 03 005	Omron NE-U12	1	172 000	FIX	20 910	120	1	
04 03 06 03 03 006	Cloud up 02C	1	31 500	FIX	20 910	120	1	
04 03 06 03 03 007	Omron NE-U17	1	182 000	FIX	20 910	120	1	
04 03 06 03 03 008	Projet	1	31 500	FIX	20 910	120	1	
04 03 06 03 03 009	Samsung SUN 600	1	29 500	FIX	20 910	120	1	
04 03 06 03 03 010	Samsung SUN 600RB	1	39 900	FIX	20 910	120	1	
04 03 06 03 03 011	Ultrasonic	1	24 600	85%	20 910	120	1	K
04 03 06 03 03 012	F-202	1	24 600	85%	20 910	120	1	K

ISO-kód	Eszköz megnevezése	ME kód	Közfinanszírozás alapját képező nettó ár (Ft/ME)	Támogatás mértéke	Támogatás nettó összege (Ft/ME)	Kihordási idő (hónap)	Felírható ME	Közgyógyellátás
04 03 06 06	Kompresszoros inhalátorok							
	Indikáció: mucoviscidosis, acut bronchitis, cronicus bronchitis, bronchiectasia asthma bronchiale, pseudocroup							
	Felírási jogosultság: fekvőbeteg intézet pulmonológus szakorvosa, tüdőbeteg gondozó szakorvosa, fül-orr-gégész osztályvezető főorvos, gyermekgyógyász osztályvezető főorvos							
04 03 06 06 03	Kompresszoros inhalátorok							
04 03 06 06 03 001	Omron NE-C08	1	21 500	FIX	16 150	72	1	
04 03 06 06 03 002	Aerosan 3	1	21 500	FIX	16 150	72	1	
04 03 06 06 03 003	Medic-Aid Porta-Neb.	1	21 500	FIX	16 150	72	1	
04 03 06 06 03 004	Pari Inhalierboy	1	21 500	FIX	16 150	72	1	
04 03 06 06 03 005	Classic Sistem	1	21 500	FIX	16 150	72	1	
04 03 06 06 03 006	Classic	1	21 500	FIX	16 150	72	1	
04 03 06 06 03 007	Inqua Neb	1	21 500	FIX	16 150	72	1	
04 03 06 06 03 008	F-200	1	18 000	85%	15 300	72	1	K
04 03 06 06 03 009	Mobyneb	1	21 500	FIX	16 150	72	1	
04 03 06 06 03 010	Pari Boy N	1	61 997	FIX	16 150	72	1	
04 03 06 06 03 011	Pari JuniorBoy N	1	57 911	FIX	16 150	72	1	
04 03 06 06 03 012	Pari TurboBoy N	1	54 160	FIX	16 150	72	1	
04 03 06 06 03 013	Pharmo Neb	1	21 500	FIX	16 150	72	1	
04 03 06 06 03 014	Samsung SCN 800P	1	20 500	FIX	16 150	72	1	
04 03 06 06 03 015	Voyage	1	19 000	85%	16 150	72	1	K
04 03 06 09	Kézi inhalátorok inhalációs gyógyszerekhez							
	Indikáció: mucoviscidosis, acut bronchitis, cronicus bronchitis, bronchiectasia, asthma bronchiale, pseudocroup							
	Felírási jogosultság: belgyógyász szakorvos, fül-orr-gégész szakorvos, pulmonológus szakorvos							
04 03 06 09 03	Kézi inhalátor Pulmicort porhoz							
04 03 06 09 03 001	Pulmicort nebulizer	1	829	85%	705	36	1	K
04 03 06 09 06	Kézi inhalátor Cromolyn kapszulához							
04 03 06 09 06 001	Cromolyn	1	359	85%	305	36	1	
04 03 06 09 09	Kézi inhalátor Intal kapszulához							
04 03 06 09 09 001	Intal spinhaler	1	559	85%	475	36	1	K
04 03 06 09 12	Kézi inhalátor egyéb antiasthmaticumokhoz							
04 03 06 09 12 001	Inhalátor M (Atrovent, Berodual, Berotec)	1	1 322	85%	1 124	36	1	K
04 03 12	Lélegeztetők							
04 03 12 06	Légzést segítő készülék tartozékok							
04 03 12 06 03	CPAP készülék tartozékok							
	Indikáció: súlyos obstructív alvási apnoe							
	Felírási jogosultság: szakmai kollégium által kijelölt alvási diagnosztikai labor szakorvosa							
04 03 12 06 03 001	9352D CPAP maszk	1	29 900	85%	25 415	12	1	K
04 03 12 06 03 002	Comfort Classic Nasal CPAP maszk és fejpánt	1	29 900	85%	25 415	12	1	K
04 03 12 06 03 003	Maszk minni Max nCPAP-hoz Papillon	1	29 900	85%	25 415	12	1	K
04 03 12 06 03 004	PEP/RMT maszk	1	29 900	85%	25 415	12	1	K
04 03 12 06 03 005	Profile Lite CPAP maszk és fejpánt	1	35 000	FIX	25 145	12	1	
04 03 12 06 03 006	Simplicity CPAP maszk és fejpánt	1	29 900	85%	25 415	12	1	K
04 03 21	Szívók							
04 03 21 03	Szívókészülékek tüdő és mellkasi megbetegedésekre							
	Indikáció: obstructív légúti megbetegedés, spontán váladékürítési képtelenséggel, légzőizom hypotonia, rekeszizom hypotonia, Guillain-Barre syndroma okozta légzőképtelenség							
	Felírási jogosultság: beteget ellátó osztály pulmonológus főorvosa, fül-orr-gégész főorvosa, rehabilitációs főorvosa							
04 03 21 03 03	Szívókészülékek							
04 03 21 03 03 001	M20 típusú váladékszívó	1	38 200	85%	32 470	120	1	K
04 03 21 03 03 002	Ambu-Twin pumpa	1	50 800	FIX	32 470	120	1	
04 03 21 03 03 003	F 18 elektromos váladékszívó	1	38 400	FIX	32 470	120	1	
04 03 21 03 03 004	SP20 szívókészülék	1	42 800	FIX	32 470	120	1	
04 03 21 03 03 005	SP30 BAT akkumulátoros szívókészülék	1	63 000	FIX	32 470	120	1	
04 03 21 03 03 006	Servox Mediport 2000 Classic váladékszívó	1	195 000	FIX	32 470	120	1	
04 03 21 03 03 007	Servox Mediport 2000 Mobil váladékszívó	1	225 000	FIX	32 470	120	1	
04 03 30	Légzésmérők							
04 03 30 03	Csúcsáramlás mérők							
	Indikáció: mucoviscidosis, bronchiectasia, asthma bronchiale, obstructív bronchitis, acut bronchitis, pseudocroup, felső légúti hurut, emphysema, laryngitis							
	Felírási jogosultság: pulmonológus szakorvos, fül-orr-gégész szakorvos, gyermekgyógyász szakorvos							
04 03 30 03 03	Belégzési csúcsáramlás mérők							
04 03 30 03 03 001	Clement Clarke	1	7 500	FIX	1 263	24	1	K
04 03 30 03 06	Kilégzési csúcsáramlás mérők							
04 03 30 03 06 001	Healthscan Personal Best	1	2 525	50%	1 263	24	1	K
04 03 30 03 06 002	Healthscan Asses	1	3 090	FIX	1 263	24	1	
04 03 30 03 06 003	Clement Clarke	1	2 800	FIX	1 263	24	1	

ISO-kód	Eszköz megnevezése	ME kód	Közfinanszírozás alapját képező nettó ár (Ft/ME)	Támogatás mértéke	Támogatás nettó összege (Ft/ME)	Kihordási idő (hónap)	Felírható ME	Közgyógyellátás
04 03 30 03 06 004	Asmaplan	1	2 800	FIX	1 263	24	1	
04 03 30 03 06 005	Microlife elektronikus	1	24 500	FIX	1 263	24	1	
04 03 33	Egyéb légzésgyógyászati eszközök							
04 03 33 03	Flutterek							
	Indikáció: bronchiectasia, asthma bronchiale, chronicus bronchitis, emphysema (amikor az inhalátor otthoni alkalmazása még nem szükséges) mucoviscidosis							
	Felírási jogosultság: pulmonológus szakorvos							
04 03 33 03 03	Flutterek, pipa							
04 03 33 03 03 001	KS-pipa	1	1 772	85%	1 506	24	1	K
04 06	KERINGÉSI TERÁPIÁS SEGÉDESZKÖZÖK							
04 06 06	Ödéma elleni kar-, láb- és más testrészekre való kompressziós textiliák							
	Megjegyzés: a kihordási időre felírható mennyiség egyoldali ellátásra vonatkozik, és a felírásnál az oldalságot fel kell tüntetni							
04 06 06 03	Harisnyák alsó végtagra II. kompressziós fokozat							
	Indikáció: kiterjedt alsó végtagi varicositas, postvaricectomias és revascularizációs oedema és hematoma, varix műtét és szklerotizáló kezelés után, postthrombotikus szindróma (induráció és bőrtünetek nélkül) superficialis thrombophlebitis							
	Felírási jogosultság: angiológus szakorvos, sebész szakorvos, gyermeksebész szakorvos, traumatológus szakorvos, érsebész szakorvos, ortopéd szakorvos, onkológus szakorvos, bőrgyógyász szakorvos, belgyógyász szakorvos							
	Megjegyzés: amennyiben a beteg végtagjának mérete és deformitása miatt dokumentáltan nem látható el standard termékkel, méretes termék rendelhető							
04 06 06 03 03	Térdharisnya standard (AD)							
04 06 06 03 03 001	Elastomed AD térdharisnya (standard)	1	1 120	85%	952	6	2	K
04 06 06 03 03 002	Maxis AD térdharisnya (standard)	1	1 350	FIX	952	6	2	
04 06 06 03 03 003	Venosan AD térdharisnya (standard)	1	2 891	FIX	952	6	2	
04 06 06 03 03 004	Sigvaris AD térdharisnya (standard)	1	3 919	FIX	952	6	2	
04 06 06 03 03 005	Medi AD térdharisnya (standard)	1	2 891	FIX	952	6	2	
04 06 06 03 03 006	Max AD térdharisnya (standard)	1	2 891	FIX	894	6	2	
04 06 06 03 03 007	Marlene AD térdharisnya (standard)	1	2 891	FIX	894	6	2	
04 06 06 03 03 008	Lastofa Lady AD térdharisnya (standard)	1	2 891	FIX	894	6	2	
04 06 06 03 03 009	Lastofa 340 AD térdharisnya (standard)	1	3 488	FIX	894	6	2	
04 06 06 03 03 010	Veni Dur AD térdharisnya (standard)	1	2 230	FIX	952	6	2	
04 06 06 03 03 011	Doktus AD térdharisnya (standard)	1	2 230	FIX	952	6	2	
04 06 06 03 03 012	Vitasan AD térdharisnya (standard)	1	2 891	FIX	952	6	2	
04 06 06 03 03 013	Elastomed Komfort AD térdharisnya (standard)	1	1 700	FIX	952	6	2	
04 06 06 03 03 014	Elastomed Stretch AD térdharisnya (standard)	1	1 700	FIX	952	6	2	
04 06 06 03 03 015	Gloria Comfort 242 AD térdharisnya (standard) 25-32 Hgmm	1	2 891	FIX	952	6	2	
04 06 06 03 03 016	Gloria Cotton 262 AD térdharisnya (standard) 25-32 Hgmm	1	2 891	FIX	952	6	2	
04 06 06 03 03 017	Gloria Soft 241/251 AD térdharisnya (standard) 25-32 Hgmm	1	2 891	FIX	952	6	2	
04 06 06 03 03 018	Gloria Strong 261 AD térdharisnya (standard) 25-32 Hgmm	1	2 891	FIX	952	6	2	
04 06 06 03 03 019	Goldpunkt Karat AD térdharisnya (standard)	1	4 150	FIX	952	6	2	
04 06 06 03 03 020	Komprimed AD térdharisnya (standard)	1	1 120	85%	952	6	2	K
04 06 06 03 03 021	Legline 30 AD térdharisnya (standard)	1	2 230	FIX	952	6	2	
04 06 06 03 03 022	Maxis Micro AD térdharisnya (standard)	1	2 225	FIX	952	6	2	
04 06 06 03 03 023	PM451 AD Scudotex térdharisnya (standard)	1	2 891	FIX	952	6	2	
04 06 06 03 03 024	S-483 AD térdharisnya (standard)	1	2 891	FIX	952	6	2	
04 06 06 03 03 025	S-484 AD térdharisnya (standard)	1	2 891	FIX	952	6	2	
04 06 06 03 03 026	S-485 AD térdharisnya (standard)	1	2 891	FIX	952	6	2	
04 06 06 03 03 027	Star Cotton AD térdharisnya (standard)	1	2 891	FIX	952	6	2	
04 06 06 03 03 028	Venesso-Soft Lycra AD térdharisnya (standard)	1	2 230	FIX	952	6	2	
04 06 06 03 03 029	Venex Dur Micro Light AD térdharisnya (standard)	1	2 230	FIX	952	6	2	
04 06 06 03 06	Térdharisnya méretes (AD)							
04 06 06 03 06 001	Elastomed AD térdharisnya (méretes)	1	2 100	85%	1 785	6	2	K
04 06 06 03 06 002	Maxis AD térdharisnya (méretes)	1	2 700	FIX	1 785	6	2	
04 06 06 03 06 003	Venosan AD térdharisnya (méretes)	1	5 186	FIX	1 785	6	2	
04 06 06 03 06 004	Sigvaris AD térdharisnya (méretes)	1	6 925	FIX	1 785	6	2	
04 06 06 03 06 005	Medi AD térdharisnya (méretes)	1	5 600	FIX	1 785	6	2	
04 06 06 03 06 006	Lastofa 340 AD térdharisnya (méretes)	1	5 214	FIX	1 240	6	2	
04 06 06 03 06 007	Veni Dur AD térdharisnya (méretes)	1	4 110	FIX	1 785	6	2	
04 06 06 03 06 008	Doktus AD térdharisnya (méretes)	1	4 110	FIX	1 785	6	2	
04 06 06 03 06 009	Vitasan AD térdharisnya (méretes)	1	6 100	FIX	1 785	6	2	
04 06 06 03 06 010	Elastomed Komfort AD térdharisnya (méretes)	1	3 400	FIX	1 785	6	2	
04 06 06 03 06 011	Elastomed Stretch AD térdharisnya (méretes)	1	3 400	FIX	1 785	6	2	
04 06 06 03 06 012	Gloria AD térdharisnya (méretes) 25-32 Hgmm	1	5 720	FIX	1 785	6	2	
04 06 06 03 06 013	Komprimed AD térdharisnya (méretes)	1	2 100	85%	1 785	6	2	K
04 06 06 03 06 014	Maxis Micro AD térdharisnya (méretes)	1	4 450	FIX	1 785	6	2	
04 06 06 03 06 015	Venesso-Plus Soft AD térdharisnya (méretes)	1	4 110	FIX	1 785	6	2	
04 06 06 03 06 016	Venex Dur Micro Light AD térdharisnya (méretes)	1	4 110	FIX	1 785	6	2	

ISO-kód	Eszköz megnevezése	ME kód	Közfinanszírozás alapját képező nettó ár (Ft/ME)	Támogatás mértéke	Támogatás nettó összege (Ft/ME)	Kihordási idő (hónap)	Felírható ME	Közgyógyellátás
04 06 06 03 09	Combközépig érő standard (AF)							
04 06 06 03 09 001	Elastomed AF combközépig érő harisnya (standard)	1	1 300	85%	1 105	6	2	K
04 06 06 03 09 002	Maxis AF combközépig érő harisnya (standard)	1	2 021	FIX	1 105	6	2	
04 06 06 03 09 003	Venosan AF combközépig érő harisnya (standard)	1	3 794	FIX	1 105	6	2	
04 06 06 03 09 004	Sigvaris AF combközépig érő harisnya (standard)	1	4 938	FIX	1 105	6	2	
04 06 06 03 09 005	Medi AF combközépig érő harisnya (standard)	1	3 794	FIX	1 105	6	2	
04 06 06 03 09 006	Marlene AF combközépig érő harisnya (standard)	1	3 794	FIX	1 015	6	2	
04 06 06 03 09 007	Lastofa Lady AF combközépig érő harisnya (standard)	1	3 794	FIX	1 015	6	2	
04 06 06 03 09 008	Lastofa 340 AF combközépig érő harisnya (standard)	1	4 120	FIX	1 015	6	2	
04 06 06 03 09 009	Veni Dur AF combközépig érő harisnya (standard)	1	3 370	FIX	1 105	6	2	
04 06 06 03 09 010	Doktus AF combközépig érő harisnya (standard)	1	3 370	FIX	1 105	6	2	
04 06 06 03 09 011	Vitasan AF combközépig érő harisnya (standard)	1	3 794	FIX	1 105	6	2	
04 06 06 03 09 012	Elastomed Komfort AF combközépig érő harisnya (standard)	1	2 000	FIX	1 105	6	2	
04 06 06 03 09 013	Elastomed Stretch AF combközépig érő harisnya (standard)	1	2 000	FIX	1 105	6	2	
04 06 06 03 09 014	Gloria Comfort 242 AF combközépig érő harisnya (standard) 25-32 Hgmm	1	3 794	FIX	1 105	6	2	
04 06 06 03 09 015	Gloria Cotton 262 AF combközépig érő harisnya (standard) 25-32 Hgmm	1	3 794	FIX	1 105	6	2	
04 06 06 03 09 016	Gloria Soft 241 AF combközépig érő harisnya (standard) 25-32 Hgmm	1	3 794	FIX	1 105	6	2	
04 06 06 03 09 017	Gloria Strong 261 AF combközépig érő harisnya (standard) 25-32 Hgmm	1	3 794	FIX	1 105	6	2	
04 06 06 03 09 018	Goldpunkt Karat AF combközépig érő harisnya (standard)	1	5 670	FIX	1 105	6	2	
04 06 06 03 09 019	Komprimed AF combközépig érő harisnya (standard)	1	1 300	85%	1 105	6	2	K
04 06 06 03 09 020	Maxis Micro AF combközépig érő harisnya (standard)	1	2 875	FIX	1 105	6	2	
04 06 06 03 09 021	Star Cotton AF combközépig érő harisnya (standard)	1	4 150	FIX	1 105	6	2	
04 06 06 03 12	Combközépig érő méretes (AF)							
04 06 06 03 12 001	Elastomed AF combközépig érő harisnya (méretes)	1	2 525	85%	2 146	6	2	K
04 06 06 03 12 002	Maxis AF combközépig érő harisnya (méretes)	1	4 042	FIX	2 146	6	2	
04 06 06 03 12 003	Venosan AF combközépig érő harisnya (méretes)	1	6 823	FIX	2 146	6	2	
04 06 06 03 12 004	Sigvaris AF combközépig érő harisnya (méretes)	1	8 699	FIX	2 146	6	2	
04 06 06 03 12 005	Medi AF combközépig érő harisnya (méretes)	1	6 823	FIX	2 146	6	2	
04 06 06 03 12 006	Lastofa 340 AF combközépig érő harisnya (méretes)	1	6 823	FIX	1 448	6	2	
04 06 06 03 12 007	Veni Dur AF combközépig érő harisnya (méretes)	1	5 980	FIX	2 146	6	2	
04 06 06 03 12 008	Doktus AF combközépig érő harisnya (méretes)	1	5 980	FIX	2 146	6	2	
04 06 06 03 12 009	Vitasan AF combközépig érő harisnya (méretes)	1	8 100	FIX	2 146	6	2	
04 06 06 03 12 010	Elastomed Komfort AF combközépig érő harisnya (méretes)	1	3 950	FIX	2 146	6	2	
04 06 06 03 12 011	Elastomed Stretch AF combközépig érő harisnya (méretes)	1	3 950	FIX	2 146	6	2	
04 06 06 03 12 012	Gloria AF combközépig érő harisnya (méretes) 25-32 Hgmm	1	7 810	FIX	2 146	6	2	
04 06 06 03 12 013	Maxis Micro AF combközépig érő harisnya (méretes)	1	5 750	FIX	2 146	6	2	
04 06 06 03 12 014	Komprimed AF combközépig érő harisnya (méretes)	1	2 525	85%	2 146	6	2	K
04 06 06 03 15	Combtőig érő standard (AG)							
04 06 06 03 15 001	Elastomed AG combtőig érő harisnya (standard)	1	1 450	85%	1 233	6	2	K
04 06 06 03 15 002	Maxis AG combtőig érő harisnya (standard)	1	2 238	FIX	1 233	6	2	
04 06 06 03 15 003	Venosan AG combtőig érő harisnya (standard)	1	4 380	FIX	1 233	6	2	
04 06 06 03 15 004	Sigvaris AG combtőig érő harisnya (standard)	1	5 906	FIX	1 233	6	2	
04 06 06 03 15 005	Medi AG combtőig érő harisnya (standard)	1	4 599	FIX	1 233	6	2	
04 06 06 03 15 006	Marlene AG combtőig érő harisnya (standard)	1	4 353	FIX	1 154	6	2	
04 06 06 03 15 007	Lastofa Lady AG combtőig érő harisnya (standard)	1	4 353	FIX	1 154	6	2	
04 06 06 03 15 008	Lastofa 340 AG combtőig érő harisnya (standard)	1	4 808	FIX	1 154	6	2	
04 06 06 03 15 009	Veni Dur AG combtőig érő harisnya (standard)	1	3 650	FIX	1 233	6	2	
04 06 06 03 15 010	Doktus AG combtőig érő harisnya (standard)	1	3 650	FIX	1 233	6	2	
04 06 06 03 15 011	Vitasan AG combtőig érő harisnya (standard)	1	4 520	FIX	1 233	6	2	
04 06 06 03 15 012	Elastomed Komfort AG combtőig érő harisnya (standard)	1	2 200	FIX	1 233	6	2	
04 06 06 03 15 013	Elastomed Stretch AG combtőig érő harisnya (standard)	1	2 200	FIX	1 233	6	2	
04 06 06 03 15 014	Gloria Comfort 242 AG combtőig érő harisnya (standard) 25-32 Hgmm	1	4 150	FIX	1 233	6	2	
04 06 06 03 15 015	Gloria Cotton 262 AG combtőig érő harisnya (standard) 25-32 Hgmm	1	4 150	FIX	1 233	6	2	
04 06 06 03 15 016	Gloria Soft 241 AG combtőig érő harisnya (standard) 25-32 Hgmm	1	4 150	FIX	1 233	6	2	
04 06 06 03 15 017	Gloria Strong 261 AG combtőig érő harisnya (standard) 25-32 Hgmm	1	4 150	FIX	1 233	6	2	
04 06 06 03 15 018	Goldpunkt Karat AG combtőig érő harisnya (standard)	1	6 640	FIX	1 233	6	2	
04 06 06 03 15 019	Legline 30 AG combtőig érő harisnya (standard)	1	3 200	FIX	1 233	6	2	
04 06 06 03 15 020	Maxis Micro AG combtőig érő harisnya (standard)	1	3 578	FIX	1 233	6	2	
04 06 06 03 15 021	PM452 AG combtőig érő harisnya Scudotex (standard)	1	4 550	FIX	1 233	6	2	
04 06 06 03 15 022	S-493 AG combtőig érő harisnya (standard)	1	4 150	FIX	1 233	6	2	
04 06 06 03 15 023	S-494 AG combtőig érő harisnya (standard)	1	4 150	FIX	1 233	6	2	
04 06 06 03 15 024	S-495 AG combtőig érő harisnya (standard)	1	4 150	FIX	1 233	6	2	
04 06 06 03 15 025	Star Cotton AG combtőig érő harisnya (standard)	1	4 663	FIX	1 233	6	2	
04 06 06 03 15 026	Venesso-Soft Lycra AG combtőig érő harisnya (standard)	1	3 650	FIX	1 233	6	2	

ISO-kód	Eszköz megnevezése	ME kód	Közfinanszírozás alapját képező nettó ár (Ft/ME)	Támogatás mértéke	Támogatás nettó összege (Ft/ME)	Kihordási idő (hónap)	Felírható ME	Közgyógyellátás
04 06 06 03 15 027	Venex Dur Micro Light AG combtőig érő harisnya (standard)	1	3 650	FIX	1 233	6	2	
04 06 06 03 15 028	Komprimed AG combtőig érő harisnya (standard)	1	1 450	85%	1 233	6	2	K
04 06 06 03 18	Combtőig érő méretes (AG)							
04 06 06 03 18 001	Elastomed AG combtőig érő harisnya (méretes)	1	2 870	85%	2 440	6	2	K
04 06 06 03 18 002	Maxis AG combtőig érő harisnya (méretes)	1	4 476	FIX	2 440	6	2	
04 06 06 03 18 003	Venosan AG combtőig érő harisnya (méretes)	1	8 270	FIX	2 440	6	2	
04 06 06 03 18 004	Sigvaris AG combtőig érő harisnya (méretes)	1	10 548	FIX	2 440	6	2	
04 06 06 03 18 005	Medi AG combtőig érő harisnya (méretes)	1	8 664	FIX	2 440	6	2	
04 06 06 03 18 006	Lastofa 340 AG combtőig érő harisnya (méretes)	1	7 913	FIX	1 665	6	2	
04 06 06 03 18 007	Veni Dur AG combtőig érő harisnya (méretes)	1	7 909	FIX	1 665	6	2	
04 06 06 03 18 008	Doktus AG combtőig érő harisnya (méretes)	1	6 410	FIX	2 440	6	2	
04 06 06 03 18 009	Vítasan AG combtőig érő harisnya (méretes)	1	8 100	FIX	2 440	6	2	
04 06 06 03 18 010	Elastomed Komfort AG combtőig érő harisnya (méretes)	1	4 500	FIX	2 440	6	2	
04 06 06 03 18 011	Elastomed Stretch AG combtőig érő harisnya (méretes)	1	4 500	FIX	2 440	6	2	
04 06 06 03 18 012	Gloria AG combtőig érő harisnya (méretes) 25-32 Hgmm	1	8 580	FIX	2 440	6	2	
04 06 06 03 18 013	Maxis Micro AG combtőig érő harisnya (méretes)	1	7 156	FIX	2 440	6	2	
04 06 06 03 18 014	Venesso-Soft Lycra AG combtőig érő harisnya (méretes)	1	6 410	FIX	2 440	6	2	
04 06 06 03 18 015	Venex Dur Micro Light AG combtőig érő harisnya (méretes)	1	6 410	FIX	2 440	6	2	
04 06 06 03 18 016	Komprimed AG combtőig érő harisnya (méretes)	1	2 870	85%	2 440	6	2	K
04 06 06 03 21	Egyszáras harisnyanadrág standard (AG/HB)							
04 06 06 03 21 001	Elastomed AG/HB harisnyanadrág (standard)	1	1 960	85%	1 666	6	2	K
04 06 06 03 21 002	Maxis AG/HB egyszáras harisnyanadrág (standard)	1	2 680	FIX	1 666	6	2	
04 06 06 03 21 003	Venosan AG/HB egyszáras harisnyanadrág (standard)	1	6 376	FIX	1 666	6	2	
04 06 06 03 21 004	Sigvaris AG/HB egyszáras harisnyanadrág (standard)	1	7 132	FIX	1 666	6	2	
04 06 06 03 21 005	Medi AG/HB egyszáras harisnyanadrág (standard)	1	6 376	FIX	1 666	6	2	
04 06 06 03 21 006	Doktus AG/HB egyszáras, varrás nélküli harisnyanadrág (standard)	1	5 990	FIX	1 666	6	2	
04 06 06 03 21 007	Elastomed Komfort AG/HB egyszáras harisnyanadrág (standard)	1	3 000	FIX	1 666	6	2	
04 06 06 03 21 008	Elastomed Stretch AG/HB egyszáras harisnyanadrág (standard)	1	3 000	FIX	1 666	6	2	
04 06 06 03 21 009	Gloria Comfort 242 AG/HB egyszáras harisnyanadrág (standard) 25-32 Hgmm	1	6 270	FIX	1 666	6	2	
04 06 06 03 21 010	Gloria Cotton 262 AG/HB egyszáras harisnyanadrág (standard) 25-32 Hgmm	1	6 270	FIX	1 666	6	2	
04 06 06 03 21 011	Gloria Soft 241 AG/HB egyszáras harisnyanadrág (standard) 25-32 Hgmm	1	6 270	FIX	1 666	6	2	
04 06 06 03 21 012	Gloria Strong 261 AG/HB egyszáras harisnyanadrág (standard) 25-32 Hgmm	1	6 270	FIX	1 666	6	2	
04 06 06 03 21 013	Maxis Micro AG/HB egyszáras harisnyanadrág (standard)	1	3 736	FIX	1 666	6	2	
04 06 06 03 21 014	PM453 AG/HB egyszáras harisnyanadrág Scudotex (standard)	1	5 300	FIX	1 666	6	2	
04 06 06 03 21 015	Star Cotton AG/HB egyszáras harisnyanadrág (standard)	1	6 300	FIX	1 666	6	2	
04 06 06 03 21 016	Venesso-Soft Lycra AG/HB egyszáras harisnyanadrág (standard)	1	5 990	FIX	1 666	6	2	
04 06 06 03 21 017	Venex Dur micro light AG/HB egyszáras harisnyanadrág (standard)	1	5 990	FIX	1 666	6	2	
04 06 06 03 21 018	Veni Dur AG/HB egyszáras harisnyanadrág (standard)	1	5 990	FIX	1 666	6	2	
04 06 06 03 21 019	S-424 AG/HB egyszáras harisnyanadrág (standard)	1	5 300	FIX	1 666	6	2	
04 06 06 03 21 020	S-425 AG/HB egyszáras harisnyanadrág (standard)	1	5 300	FIX	1 666	6	2	
04 06 06 03 21 021	S-434 AG/HB egyszáras harisnyanadrág (standard)	1	5 300	FIX	1 666	6	2	
04 06 06 03 21 022	S-435 AG/HB egyszáras harisnyanadrág (standard)	1	5 300	FIX	1 666	6	2	
04 06 06 03 21 023	Komprimed AG/HB egyszáras harisnyanadrág (standard)	1	1 960	85%	1 666	6	2	K
04 06 06 03 24	Egyszáras harisnyanadrág méretes (AG/HB)							
04 06 06 03 24 001	Elastomed AG/HB harisnyanadrág (méretes)	1	3 900	85%	3 315	6	2	K
04 06 06 03 24 002	Maxis AG/HB egyszáras harisnyanadrág (méretes)	1	5 360	FIX	3 315	6	2	
04 06 06 03 24 003	Venosan AG/HB egyszáras harisnyanadrág (méretes)	1	11 300	FIX	3 315	6	2	
04 06 06 03 24 004	Sigvaris AG/HB egyszáras harisnyanadrág (méretes)	1	12 950	FIX	3 315	6	2	
04 06 06 03 24 005	Medi AG/HB egyszáras harisnyanadrág (méretes)	1	12 000	FIX	3 315	6	2	
04 06 06 03 24 006	Doktus AG/HB egyszáras, varrás nélküli harisnyanadrág (méretes)	1	10 925	FIX	3 315	6	2	
04 06 06 03 24 007	Elastomed Komfort AG/HB egyszáras harisnyanadrág (méretes)	1	6 100	FIX	3 315	6	2	
04 06 06 03 24 008	Elastomed Stretch AG/HB egyszáras harisnyanadrág (méretes)	1	6 100	FIX	3 315	6	2	
04 06 06 03 24 009	Gloria AG/HB egyszáras harisnyanadrág (méretes) 25-32 Hgmm	1	13 090	FIX	3 315	6	2	
04 06 06 03 24 010	Maxis Micro AG/HB egyszáras harisnyanadrág (méretes)	1	7 470	FIX	3 315	6	2	
04 06 06 03 24 011	Venesso-Soft Lycra AG/HB egyszáras harisnyanadrág (méretes)	1	10 925	FIX	3 315	6	2	
04 06 06 03 24 012	Venex Dur Micro Light AG/HB egyszáras harisnyanadrág (méretes)	1	10 925	FIX	3 315	6	2	
04 06 06 03 24 013	Veni Dur AG/HB egyszáras harisnyanadrág (méretes)	1	10 925	FIX	3 315	6	2	
04 06 06 03 24 014	Komprimed AG/HB egyszáras harisnyanadrág (méretes)	1	3 900	85%	3 315	6	2	K
04 06 06 03 24 015	Star Cotton AG/HB egyszáras harisnyanadrág (méretes)	1	11 800	FIX	3 315	6	2	
04 06 06 03 27	Harisnyanadrág standard (AM)							
04 06 06 03 27 001	Elastomed AM harisnyanadrág (standard)	1	3 500	85%	2 975	6	2	K
04 06 06 03 27 002	Maxis AM harisnyanadrág (standard)	1	5 421	FIX	2 975	6	2	
04 06 06 03 27 003	Venosan AM harisnyanadrág (standard)	1	12 400	FIX	2 975	6	2	
04 06 06 03 27 004	Sigvaris AM harisnyanadrág (standard)	1	13 000	FIX	2 975	6	2	
04 06 06 03 27 005	Medi AM harisnyanadrág (standard)	1	12 400	FIX	2 975	6	2	

ISO-kód	Eszköz megnevezése	ME kód	Közfinanszírozás alapját képező nettó ár (Ft/ME)	Támogatás mértéke	Támogatás nettó összege (Ft/ME)	Kihordási idő (hónap)	Felírható ME	Közgyógyellátás
04 06 06 03 27 006	Marlene AM harisnyanadrág (standard)	1	11 409	FIX	2 774	6	2	
04 06 06 03 27 007	Lastofa Lady AM harisnyanadrág (standard)	1	11 409	FIX	2 774	6	2	
04 06 06 03 27 008	Lastofa 340 AM harisnyanadrág (standard)	1	11 804	FIX	2 774	6	2	
04 06 06 03 27 009	Veni Dur AM harisnyanadrág (standard)	1	8 160	FIX	2 975	6	2	
04 06 06 03 27 010	Doktus AM harisnyanadrág (standard)	1	8 160	FIX	2 975	6	2	
04 06 06 03 27 011	Vitasan AM harisnyanadrág (standard)	1	11 850	FIX	2 975	6	2	
04 06 06 03 27 012	Elastomed Komfort AM harisnyanadrág (standard)	1	5 400	FIX	2 975	6	2	
04 06 06 03 27 013	Elastomed Stretch AM harisnyanadrág (standard)	1	5 400	FIX	2 975	6	2	
04 06 06 03 27 014	Gloria Comfort 242 AM harisnyanadrág (standard) 25-32 Hgmm	1	11 000	FIX	2 975	6	2	
04 06 06 03 27 015	Gloria Cotton 262 AM harisnyanadrág (standard) 25-32 Hgmm	1	11 000	FIX	2 975	6	2	
04 06 06 03 27 016	Gloria Soft 251 AM harisnyanadrág (standard) 25-32 Hgmm	1	11 000	FIX	2 975	6	2	
04 06 06 03 27 017	Gloria Strong 261 AM harisnyanadrág (standard) 25-32 Hgmm	1	11 000	FIX	2 975	6	2	
04 06 06 03 27 018	Komprimed AM harisnyanadrág (standard)	1	6 200	FIX	2 975	6	2	
04 06 06 03 27 019	Legline 30 AM harisnyanadrág (standard)	1	7 900	FIX	2 975	6	2	
04 06 06 03 27 020	Maxis Micro AM harisnyanadrág (standard)	1	7 737	FIX	2 975	6	2	
04 06 06 03 27 021	S-491 AM harisnyanadrág funkcionális nyílással (standard)	1	9 000	FIX	2 975	6	2	
04 06 06 03 27 022	S-492 AM harisnyanadrág funkcionális nyílással (standard)	1	9 000	FIX	2 975	6	2	
04 06 06 03 27 023	Venesso-Soft Lycra AM harisnyanadrág (standard)	1	8 160	FIX	2 975	6	2	
04 06 06 03 27 024	Venex Dur Micro Light AM harisnyanadrág (standard)	1	8 160	FIX	2 975	6	2	
04 06 06 03 30	Harisnyanadrág méretes (AM)							
04 06 06 03 30 001	Elastomed AM harisnyanadrág (méretes)	1	7 000	85%	5 950	6	2	K
04 06 06 03 30 002	Maxis AM harisnyanadrág (méretes)	1	10 842	FIX	5 950	6	2	
04 06 06 03 30 003	Venosan AM harisnyanadrág (méretes)	1	22 300	FIX	5 950	6	2	
04 06 06 03 30 004	Sigvaris AM harisnyanadrág (méretes)	1	25 800	FIX	5 950	6	2	
04 06 06 03 30 005	Medi AM harisnyanadrág (méretes)	1	22 300	FIX	5 950	6	2	
04 06 06 03 30 006	Lastofa 340 AM harisnyanadrág (méretes)	1	20 693	FIX	5 133	6	2	
04 06 06 03 30 007	Veni Dur AM harisnyanadrág (méretes)	1	16 900	FIX	5 950	6	2	
04 06 06 03 30 008	Doktus AM harisnyanadrág (méretes)	1	16 900	FIX	5 950	6	2	
04 06 06 03 30 009	Vitasan AM harisnyanadrág (méretes)	1	24 100	FIX	5 950	6	2	
04 06 06 03 30 010	Elastomed Komfort AM harisnyanadrág (méretes)	1	11 500	FIX	5 950	6	2	
04 06 06 03 30 011	Gloria harisnyanadrág AM (méretes) 25-32 Hgmm	1	19 800	FIX	5 950	6	2	
04 06 06 03 30 012	Komprimed AM harisnyanadrág (méretes)	1	11 800	FIX	5 950	6	2	
04 06 06 03 30 013	Maxis Micro AM harisnyanadrág (méretes)	1	15 474	FIX	5 950	6	2	
04 06 06 03 30 014	Venesso-Soft Lycra AM harisnyanadrág (méretes)	1	16 900	FIX	5 950	6	2	
04 06 06 03 30 015	Venex Dur Micro Light AM harisnyanadrág (méretes)	1	16 900	FIX	5 950	6	2	
04 06 06 03 30 016	Elastomed Stretch AM harisnyanadrág (méretes)	1	11 500	FIX	5 950	6	2	
04 06 06 06	Harisnyák alsó végtagra III. kompressziós fokozat							
	Indikáció: chronicus vénás elégtelenség decompensált stádiuma (constans oedema), lymphoedema kompenzáció utáni folyamatos kezelésé							
	Felírási jogosultság: angiológus szakorvos, sebész szakorvos, érsebész szakorvos, onkológus szakorvos, bőrgyógyász szakorvos, belgyógyász szakorvos, lymphoedema kezelését végző lymphologiai központ							
	Megjegyzés: amennyiben a beteg végtagjának mérete és deformitása miatt dokumentáltan nem látható el standard termékkel, méretes termék rendelhető							
04 06 06 06 03	Térdharisnya standard(AD)							
04 06 06 06 03 001	Venosan AD térdharisnya (standard)	1	3 450	FIX	1 071	6	2	
04 06 06 06 03 002	Sigvaris AD térdharisnya (standard)	1	4 260	FIX	1 071	6	2	
04 06 06 06 03 003	Medi AD térdharisnya (standard)	1	3 450	FIX	1 071	6	2	
04 06 06 06 03 004	Lastofa 340 AD térdharisnya (standard)	1	3 300	FIX	1 071	6	2	
04 06 06 06 03 005	Doktus Dur AD térdharisnya (standard)	1	2 790	FIX	1 071	6	2	
04 06 06 06 03 006	Veni Dur AD térdharisnya (standard)	1	2 790	FIX	1 071	6	2	
04 06 06 06 03 007	Elastobar Komfort AD térdharisnya (standard)	1	2 947	FIX	1 071	6	2	
04 06 06 06 03 008	Gloria Strong 361 AD térdharisnya (standard) 36-46 Hgmm	1	3 450	FIX	1 071	6	2	
04 06 06 06 03 009	Goldpunkt Normál AD térdharisnya (standard)	1	4 150	FIX	1 071	6	2	
04 06 06 06 03 010	Komprimed AD térdharisnya (standard)	1	1 260	85%	1 071	6	2	K
04 06 06 06 03 011	Maxis AD III. Classic térdharisnya standard	1	1 260	85%	1 071	6	2	K
04 06 06 06 06	Térdharisnya méretes (AD)							
04 06 06 06 06 001	Venosan AD térdharisnya (méretes)	1	5 922	FIX	5 011	6	2	
04 06 06 06 06 002	Sigvaris AD térdharisnya (méretes)	1	7 500	FIX	5 011	6	2	
04 06 06 06 06 003	Medi AD térdharisnya (méretes)	1	6 300	FIX	5 011	6	2	
04 06 06 06 06 004	Lastofa 340 AD térdharisnya (méretes)	1	5 938	FIX	1 405	6	2	
04 06 06 06 06 005	Doktus Dur AD térdharisnya (méretes)	1	4 540	85%	3 859	6	2	K
04 06 06 06 06 006	Veni Dur AD térdharisnya (méretes)	1	4 540	85%	3 859	6	2	K
04 06 06 06 06 007	Elastobar Komfort AD térdharisnya (méretes)	1	5 895	85%	5 011	6	2	K
04 06 06 06 06 008	Gloria AD térdharisnya (méretes) 36-46 Hgmm	1	6 900	FIX	5 011	6	2	
04 06 06 06 06 009	Komprimed AD térdharisnya (méretes)	1	2 500	85%	2 125	6	2	K
04 06 06 06 09	Combközépig érő standard (AF)							
04 06 06 06 09 001	Venosan AF combközépig érő harisnya (standard)	1	4 584	FIX	3 420	6	2	
04 06 06 06 09 002	Sigvaris AF combközépig érő harisnya (standard)	1	5 462	FIX	3 420	6	2	
04 06 06 06 09 003	Medi AF combközépig érő harisnya (standard)	1	4 800	FIX	3 420	6	2	

ISO-kód	Eszköz megnevezése	ME kód	Közfinanszírozás alapját képező nettó ár (Ft/ME)	Támogatás mértéke	Támogatás nettó összege (Ft/ME)	Kihordási idő (hónap)	Felírható ME	Közgyógyellátás
04 06 06 09 004	Lastofa 340 AF combközépig érő harisnya (standard)	1	4 385	FIX	1 387	6	2	
04 06 06 09 005	Doktus Dur AF combközépig érő harisnya (standard)	1	3 580	85%	3 043	6	2	K
04 06 06 09 006	Veni Dur AF combközépig érő harisnya (standard)	1	3 580	85%	3 043	6	2	K
04 06 06 09 007	Elastobar Komfort AF combközépig érő harisnya (standard)	1	4 023	85%	3 420	6	2	K
04 06 06 09 008	Gloria Strong 361 AF combközépig érő harisnya (standard) 36-46 Hgmm	1	4 235	FIX	3 420	6	2	
04 06 06 09 009	Goldpunkt Normál AF combközépig érő harisnya (standard)	1	5 670	FIX	3 420	6	2	
04 06 06 09 010	Komprimed AF combközépig érő harisnya (standard)	1	1 750	85%	1 488	6	2	K
04 06 06 12	Combközépig érő méretes (AF)							
04 06 06 12 001	Venosan AF combközépig érő harisnya (méretes)	1	7 922	85%	6 734	6	2	K
04 06 06 12 002	Sigvaris AF combközépig érő harisnya (méretes)	1	9 363	FIX	5 083	6	2	
04 06 06 12 003	Medi AF combközépig érő harisnya (méretes)	1	7 900	85%	6 715	6	2	K
04 06 06 12 004	Lastofa 340 AF combközépig érő harisnya (méretes)	1	7 936	FIX	6 734	6	2	
04 06 06 12 005	Doktus Dur AF combközépig érő harisnya (méretes)	1	5 980	85%	5 083	6	2	K
04 06 06 12 006	Veni Dur AF combközépig érő harisnya (méretes)	1	5 980	85%	5 083	6	2	K
04 06 06 12 007	Elastobar Komfort AF combközépig érő harisnya (méretes)	1	8 045	FIX	6 734	6	2	
04 06 06 12 008	Gloria AF combközépig érő harisnya (méretes) 36-46 Hgmm	1	8 470	FIX	6 734	6	2	
04 06 06 12 009	Komprimed AF combközépig érő harisnya (méretes)	1	3 400	85%	2 890	6	2	K
04 06 06 15	Combtoég érő standard (AG)							
04 06 06 15 001	Venosan AG combtoég érő harisnya (standard)	1	5 800	FIX	3 468	6	2	
04 06 06 15 002	Sigvaris AG combtoég érő harisnya (standard)	1	6 368	FIX	3 468	6	2	
04 06 06 15 003	Medi AG combtoég érő harisnya (standard)	1	5 800	FIX	3 468	6	2	
04 06 06 15 004	Lastofa 340 AG combtoég érő harisnya (standard)	1	5 246	FIX	1 830	6	2	
04 06 06 15 005	Doktus Dur AG combtoég érő harisnya (standard)	1	4 080	85%	3 468	6	2	K
04 06 06 15 006	Veni Dur AG combtoég érő harisnya (standard)	1	4 080	85%	3 468	6	2	K
04 06 06 15 007	Elastobar Komfort AG combtoég érő harisnya (standard)	1	5 313	FIX	3 468	6	2	
04 06 06 15 008	Gloria Strong 361 AG combtoég érő harisnya (standard) 36-46 Hgmm	1	4 800	FIX	3 468	6	2	
04 06 06 15 009	Goldpunkt Normál AG combtoég érő harisnya (standard)	1	6 640	FIX	3 468	6	2	
04 06 06 15 010	Komprimed AG combtoég érő harisnya (standard)	1	2 300	85%	1 955	6	2	K
04 06 06 18	Combtoég érő méretes (AG)							
04 06 06 18 001	Venosan AG combtoég érő harisnya (méretes)	1	10 280	85%	8 738	6	2	K
04 06 06 18 002	Sigvaris AG combtoég érő harisnya (méretes)	1	11 200	FIX	8 738	6	2	
04 06 06 18 003	Medi AG combtoég érő harisnya (méretes)	1	10 280	85%	8 738	6	2	K
04 06 06 18 004	Lastofa 340 AG combtoég érő harisnya (méretes)	1	9 304	85%	7 908	6	2	K
04 06 06 18 005	Doktus Dur AG combtoég érő harisnya (méretes)	1	6 870	85%	5 840	6	2	K
04 06 06 18 006	Veni Dur AG combtoég érő harisnya (méretes)	1	6 870	85%	5 840	6	2	K
04 06 06 18 007	Elastobar Komfort AG combtoég érő harisnya (méretes)	1	10 600	FIX	8 738	6	2	
04 06 06 18 008	Gloria AG combtoég érő harisnya (méretes) 36-46 Hgmm	1	9 800	85%	8 330	6	2	K
04 06 06 18 009	Komprimed AG combtoég érő harisnya (méretes)	1	4 100	85%	3 485	6	2	K
04 06 06 21	Egyszáras standard harisnyanadrág (AG/HB)							
04 06 06 21 001	Venosan AG/HB egyszáras harisnyanadrág (standard)	1	6 370	85%	5 415	6	2	K
04 06 06 21 002	Sigvaris AG/HB egyszáras harisnyanadrág (standard)	1	7 932	FIX	5 415	6	2	
04 06 06 21 003	Medi AG/HB egyszáras harisnyanadrág (standard)	1	6 700	FIX	5 415	6	2	
04 06 06 21 004	Doktus AG/HB egyszáras, varrás nélküli harisnyanadrág (standard)	1	6 700	FIX	5 415	6	2	
04 06 06 21 005	Elastobar Komfort AG/HB egyszáras harisnyanadrág (standard)	1	7 211	FIX	5 415	6	2	
04 06 06 21 006	Komprimed AG/HB egyszáras harisnyanadrág (standard)	1	3 100	85%	2 635	6	2	K
04 06 06 21 007	Veni Dur Extra AG/HB egyszáras harisnyanadrág (standard)	1	6 700	FIX	5 415	6	2	
04 06 06 21 008	Gloria Strong 361 AG/HB egyszáras harisnyanadrág (standard) 36-46 Hgmm	1	6 800	FIX	5 415	6	2	
04 06 06 24	Egyszáras méretes harisnyanadrág (AG/HB)							
04 06 06 24 001	Venosan AG/HB egyszáras harisnyanadrág (méretes)	1	11 400	85%	9 690	6	2	K
04 06 06 24 002	Sigvaris AG/HB egyszáras harisnyanadrág (méretes)	1	13 500	85%	11 475	6	2	K
04 06 06 24 003	Medi AG/HB egyszáras harisnyanadrág (méretes)	1	13 500	85%	11 475	6	2	K
04 06 06 24 004	Doktus AG/HB egyszáras varrás nélküli harisnyanadrág (méretes)	1	11 730	85%	9 971	6	2	K
04 06 06 24 005	Elastobar Komfort AG/HB egyszáras harisnyanadrág (méretes)	1	14 400	FIX	11 475	6	2	
04 06 06 24 006	Komprimed AG/HB egyszáras harisnyanadrág (méretes)	1	6 200	85%	5 270	6	2	K
04 06 06 24 007	Veni Dur Extra AG/HB egyszáras harisnyanadrág (méretes)	1	11 730	85%	9 971	6	2	K
04 06 06 27	Harisnyanadrág standard (AM)							
04 06 06 27 001	Venosan AM harisnyanadrág (standard)	1	13 799	85%	11 729	6	2	K
04 06 06 27 002	Medi AM harisnyanadrág (standard)	1	13 799	85%	11 729	6	2	K
04 06 06 27 003	Lastofa 340 AM harisnyanadrág (standard)	1	12 615	85%	10 723	6	2	K
04 06 06 27 004	Doktus Dur AM harisnyanadrág (standard)	1	10 210	85%	8 679	6	2	K
04 06 06 27 005	Elastobar Komfort AM harisnyanadrág (standard)	1	12 966	85%	11 021	6	2	K
04 06 06 27 006	Gloria Strong 361 AM harisnyanadrág (standard) 36-46 Hgmm	1	13 800	FIX	11 729	6	2	
04 06 06 27 007	Komprimed AM harisnyanadrág (standard)	1	6 200	85%	5 270	6	2	K
04 06 06 30	Harisnyanadrág méretes (AM)							
04 06 06 30 001	Venosan AM harisnyanadrág (méretes)	1	22 000	85%	18 700	6	2	K
04 06 06 30 002	Sigvaris AM harisnyanadrág (méretes)	1	26 800	FIX	18 700	6	2	
04 06 06 30 003	Medi AM harisnyanadrág (méretes)	1	22 100	FIX	18 700	6	2	

ISO-kód	Eszköz megnevezése	ME kód	Közfinanszírozás alapját képező nettó ár (Ft/ME)	Támogatás mértéke	Támogatás nettó összege (Ft/ME)	Kihordási idő (hónap)	Felírható ME	Közgyógyellátás
04 06 06 06 30 004	Lastofa 340 AM harisnyanadrág (méretes)	1	21 007	85%	17 856	6	2	K
04 06 06 06 30 005	Veni Dur AM harisnyanadrág (méretes)	1	17 640	85%	14 994	6	2	K
04 06 06 06 30 006	Doktus Dur AM harisnyanadrág (méretes)	1	17 640	85%	14 994	6	2	K
04 06 06 06 30 007	Elastobar Komfort AM harisnyanadrág (méretes)	1	25 930	FIX	18 700	6	2	
04 06 06 06 30 008	Gloria AM harisnyanadrág (méretes) Hgmm 36-46	1	22 000	85%	18 700	6	2	K
04 06 06 06 30 009	Komprimed AM harisnyanadrág (méretes)	1	14 050	85%	11 943	6	2	K
04 06 06 09	Harisnyák alsó végtagra IV. kompressziós fokozat							
	Indikáció: lymphoedema kompenzálás utáni folyamatos kezelése, angiodyspasia, elephantiasis							
	Felírási jogosultság: angiológus szakorvos, sebész szakorvos, érsebész szakorvos, onkológus szakorvos, bőrgyógyász szakorvos, belgyógyász szakorvos, lymphoedema kezelését végző lymphológiai központ							
04 06 06 09 03	Térdharisnya (AD)							
04 06 06 09 03 001	Venosan AD térdharisnya (standard)	1	3 828	85%	3 254	6	2	K
04 06 06 09 03 002	Venosan AD térdharisnya (méretes)	1	5 120	FIX	3 254	6	2	
04 06 06 09 03 003	Sigvaris AD térdharisnya (standard)	1	5 120	FIX	3 254	6	2	
04 06 06 09 03 004	Sigvaris AD térdharisnya (méretes)	1	8 155	FIX	3 254	6	2	
04 06 06 09 03 005	Medi AD térdharisnya (méretes)	1	16 400	FIX	3 254	6	2	
04 06 06 09 03 006	Lastofa AD térdharisnya (méretes)	1	6 602	FIX	2 229	6	2	
04 06 06 09 03 007	Veni Dur AD térdharisnya (méretes)	1	5 120	FIX	3 254	6	2	
04 06 06 09 06	Combközépig érő standard (AF)							
04 06 06 09 06 001	Venosan AF combközépig érő harisnya (standard)	1	5 011	85%	4 259	6	2	K
04 06 06 09 06 002	Sigvaris AF combközépig érő harisnya (standard)	1	7 520	FIX	4 259	6	2	
04 06 06 09 09	Combközépig érő méretes (AF)							
04 06 06 09 09 001	Venosan AF combközépig érő harisnya (méretes)	1	9 548	FIX	2 532	6	2	
04 06 06 09 09 002	Sigvaris AF combközépig érő harisnya (méretes)	1	10 613	FIX	6 392	6	2	
04 06 06 09 09 003	Medi AF combközépig érő harisnya (méretes)	1	20 700	FIX	6 392	6	2	
04 06 06 09 09 004	Lastofa AF combközépig érő harisnya (méretes)	1	9 870	FIX	2 532	6	2	
04 06 06 09 09 005	Veni Dur AF combközépig érő harisnya (méretes)	1	7 520	85%	6 392	6	2	
04 06 06 09 12	Combtőig érő standard (AG)							
04 06 06 09 12 001	Venosan AG combtőig érő harisnya (standard)	1	5 713	85%	4 856	6	2	K
04 06 06 09 12 002	Sigvaris AG combtőig érő harisnya (standard)	1	9 440	FIX	4 856	6	2	
04 06 06 09 15	Combtőig érő méretes (AG)							
04 06 06 09 15 001	Venosan AG combtőig érő harisnya (méretes)	1	9 440	85%	8 024	6	2	K
04 06 06 09 15 002	Sigvaris AG combtőig érő harisnya (méretes)	1	12 900	FIX	8 024	6	2	
04 06 06 09 15 003	Medi AG combtőig érő harisnya (méretes)	1	25 200	FIX	8 024	6	2	
04 06 06 09 15 004	Lastofa AG combtőig érő harisnya (méretes)	1	7 971	85%	6 775	6	2	K
04 06 06 09 15 005	Veni Dur AG combtőig érő harisnya (méretes)	1	9 440	85%	8 024	6	2	K
04 06 06 09 15 006	Elastolim AG combtőig érő harisnya (méretes)	1	9 440	85%	8 024	6	2	K
04 06 06 09 18	Egyszáras harisnyanadrág méretes (AG/HB)							
04 06 06 09 18 001	Medi AG/HB egyszáras harisnyanadrág (méretes)	1	23 400	85%	19 890	6	2	K
04 06 06 09 18 002	Sigvaris AG/HB egyszáras harisnyanadrág (méretes) 50 Hgmm felett	1	21 500	85%	18 275	6	2	K
04 06 06 09 21	Harisnyanadrág méretes (AM)							
04 06 06 09 21 001	Medi AM harisnyanadrág (méretes)	1	45 400	FIX	19 117	6	2	
04 06 06 09 21 002	Lastofa AM harisnyanadrág (méretes)	1	38 415	FIX	6 390	6	2	
04 06 06 09 21 003	Veni Dur AM harisnyanadrág (méretes)	1	22 490	85%	19 117	6	2	
04 06 06 12	Harisnyák felső végtagra II. kompressziós fokozat							
	Indikáció: lymphoedema kompenzálás utáni folyamatos kezelése							
	Felírási jogosultság: angiológus szakorvos, sebész szakorvos, érsebész szakorvos, onkológus szakorvos, bőrgyógyász szakorvos, belgyógyász szakorvos, lymphoedema kezelését végző lymphológiai központ szakorvosa							
	Megjegyzés: amennyiben a beteg végtagjának mérete és deformitása miatt dokumentáltan nem látható el standard termékkel, méretes termék rendelhető							
04 06 06 12 03	Karharisnya standard (CH)							
04 06 06 12 03 001	Venosan CH karharisnya vállrögzítővel (standard)	1	6 900	FIX	4 250	6	2	
04 06 06 12 03 002	Sigvaris CH karharisnya vállrögzítővel (standard)	1	6 900	FIX	4 250	6	2	
04 06 06 12 03 003	Medi CH karharisnya vállrögzítővel (standard)	1	6 900	FIX	4 250	6	2	
04 06 06 12 03 004	Elastoméd S CH karharisnya vállrögzítővel (standard)	1	5 000	85%	4 250	6	2	K
04 06 06 12 03 005	Komprimed CH karharisnya vállrögzítővel (standard)	1	1 900	85%	1 615	6	2	K
04 06 06 12 03 006	Schiebler CH karharisnya vállrögzítővel (standard)	1	8 500	FIX	5 865	6	2	
04 06 06 12 06	Karharisnya méretes (CH)							
04 06 06 12 06 001	Venosan CH karharisnya vállrögzítővel (méretes)	1	10 700	FIX	8 458	6	2	
04 06 06 12 06 002	Sigvaris CH karharisnya vállrögzítővel (méretes)	1	11 100	FIX	8 458	6	2	
04 06 06 12 06 003	Medi CH karharisnya vállrögzítővel (méretes)	1	14 780	FIX	8 458	6	2	
04 06 06 12 06 004	Elastoméd S CH karharisnya vállrögzítővel (méretes)	1	9 950	85%	8 458	6	2	K
04 06 06 12 06 005	Komprimed CH karharisnya vállrögzítővel (méretes)	1	6 100	85%	5 185	6	2	K
04 06 06 12 06 006	Schiebler CH karharisnya vállrögzítővel (méretes)	1	13 900	FIX	8 458	6	2	
04 06 06 12 09	Kombinált karharisnya standard (AH)							
04 06 06 12 09 001	Venosan AH kombinált karharisnya vállrögzítővel (standard)	1	8 179	85%	6 952	6	2	K
04 06 06 12 09 002	Sigvaris AH kombinált karharisnya vállrögzítővel (standard)	1	8 179	85%	6 952	6	2	K
04 06 06 12 09 003	Medi AH/AC1 kombinált karharisnya vállrögzítővel (standard)	1	8 179	85%	6 952	6	2	K

ISO-kód	Eszköz megnevezése	ME kód	Közfinanszírozás alapját képező nettó ár (Ft/ME)	Támogatás mértéke	Támogatás nettó összege (Ft/ME)	Kihordási idő (hónap)	Felírható ME	Közgyógyellátás
04 06 06 12 09 004	Komprimed AH kombinált karharisnya vállrögzítővel (standard)	1	5 800	85%	4 930	6	2	K
04 06 06 12 12	Kombinált karharisnya méretes (AH)							
04 06 06 12 12 001	Sigvaris AH kombinált karharisnya vállrögzítővel (méretes)	1	13 500	FIX	10 974	6	2	
04 06 06 12 12 002	Medi AH/AC1 kombinált karharisnya (méretes)	1	17 500	FIX	10 974	6	2	
04 06 06 12 12 003	Medi AH/AC5 kombinált karharisnya (méretes)	1	21 800	FIX	10 974	6	2	
04 06 06 12 12 004	Komprimed AH kombinált karharisnya vállrögzítővel (méretes)	1	7 900	85%	6 715	6	2	K
04 06 06 12 12 005	Venosan AH kombinált karharisnya vállrögzítővel (méretes)	1	12 911	85%	10 974	6	2	K
04 06 06 12 12 006	Venosan AH/AC 1 kombinált karharisnya vállrögzítővel (méretes)	1	17 350	FIX	10 974	6	2	
04 06 06 12 15	Kesztyű ujj nélkül (AC 0)							
04 06 06 12 15 001	Sigvaris AC 0 kesztyű ujj nélkül (standard)	1	4 407	85%	3 746	6	2	K
04 06 06 12 15 002	Medi AC 0 kesztyű ujj nélkül (méretes)	1	6 100	FIX	3 746	6	2	
04 06 06 12 18	Egyujjas kesztyű (AC 1)							
04 06 06 12 18 001	Venosan AC 1 egyujjas kesztyű (standard)	1	3 353	85%	2 850	6	2	K
04 06 06 12 18 002	Medi AC 1 egyujjas kesztyű (standard)	1	4 450	FIX	3 781	6	2	
04 06 06 12 18 003	Komprimed AC 1 egyujjas kesztyű (standard)	1	4 400	85%	3 740	6	2	K
04 06 06 12 18 004	Maxis Comfort AC 1 egyujjas kesztyű (standard)	1	4 448	85%	3 781	6	2	K
04 06 06 12 21	Ötujjas kesztyű (AC 5)							
04 06 06 12 21 001	Venosan AC 5 ötujjas kesztyű (standard)	1	5 445	85%	4 628	6	2	K
04 06 06 12 21 002	Medi AC 5 ötujjas kesztyű (standard)	1	9 692	FIX	4 628	6	2	
04 06 06 12 24	Egyujjas kesztyű méretes (AC 1)							
04 06 06 12 24 001	Medi AC 1 egyujjas kesztyű (méretes)	1	6 900	85%	5 865	6	2	K
04 06 06 12 24 002	Komprimed AC 1 egyujjas kesztyű (méretes)	1	7 200	FIX	5 865	6	2	
04 06 06 12 27	Ötujjas méretes kesztyű							
04 06 06 12 27 001	Medi AC 5 ötujjas kesztyű (méretes)	1	16 500	85%	14 025	6	2	K
04 06 06 12 27 002	Komprimed AC 5 ötujjas kesztyű (méretes)	1	11 200	85%	9 520	6	2	K
04 06 06 15	Harisnyák felső végtagra III. kompressziós fokozat							
	Indikáció: lymphoedema kompenzáció utáni folyamatos kezelése							
	Felírási jogosultság: angiológus szakorvos, sebész szakorvos, érsebész szakorvos, onkológus szakorvos, bőrgyógyász szakorvos, belgyógyász szakorvos, lymphoedema kezelését végző lymphologiai központ szakorvosa							
04 06 06 15 03	Karharisnya vállrögzítővel (CH)							
04 06 06 15 03 001	Venosan CH karharisnya vállrögzítővel (standard)	1	7 400	85%	6 290	6	2	K
04 06 06 15 06	Karharisnya vállrögzítővel méretes (CH)							
04 06 06 15 06 001	Venosan CH karharisnya vállrögzítővel (méretes)	1	12 300	85%	10 455	6	2	K
04 06 06 15 06 002	Sigvaris CH karharisnya vállrögzítővel (méretes)	1	13 100	85%	11 135	6	2	K
04 06 06 15 06 003	Medi CH karharisnya vállrögzítővel (méretes)	1	15 000	FIX	11 135	6	2	
04 06 06 15 06 004	Elastobar S CH karharisnya vállrögzítővel (méretes)	1	9 918	85%	8 430	6	2	K
04 06 06 15 09	Kombinált karharisnya (AH)							
04 06 06 15 09 001	Venosan AH kombinált karharisnya vállrögzítővel (standard)	1	8 500	85%	7 225	6	2	K
04 06 06 15 12	Kombinált karharisnya méretes							
04 06 06 15 12 001	Venosan AH kombinált karharisnya vállrögzítővel (méretes)	1	13 200	85%	11 220	6	2	K
04 06 06 15 12 002	Sigvaris AH kombinált karharisnya vállrögzítővel (méretes)	1	13 500	FIX	11 220	6	2	
04 06 06 15 12 003	Venosan AH/AC1 kombinált karharisnya vállrögzítővel (méretes)	1	17 550	FIX	11 220	6	2	
04 06 06 15 12 004	Medi AH/AC1 kombinált karharisnya vállrögzítővel (méretes)	1	25 000	FIX	11 220	6	2	
04 06 06 15 12 005	Medi AH/AC5 kombinált karharisnya vállrögzítővel (méretes)	1	27 600	FIX	11 220	6	2	
04 06 06 15 15	Kesztyű ujj nélkül (AC 0)							
04 06 06 15 15 001	Medi AC 0 kesztyű ujj nélkül (méretes)	1	7 050	85%	5 993	6	2	K
04 06 06 15 18	Egyujjas kesztyű méretes (AC 1)							
04 06 06 15 18 001	Medi AC 1 kesztyű egyujjas (méretes)	1	7 600	85%	6 460	6	2	K
04 06 06 15 21	Ötujjas kesztyű (AC 5)							
04 06 06 15 21 001	Medi AC 5 ötujjas kesztyű (méretes)	1	16 500	85%	14 025	6	2	K
04 06 06 18	40%-os megnyúlású kompressziós pólyák							
	Indikáció: phlebothrombosis, varicositas, thrombophlebitis, chronicus véna elégtelenség, postthrombotikus szindróma							
	Felírási jogosultság: angiológus szakorvos, sebész szakorvos, érsebész szakorvos, gyermeksebész szakorvos, onkológus szakorvos, bőrgyógyász szakorvos, belgyógyász szakorvos, traumatológus szakorvos, ortopéd szakorvos, lymphoedema kezelését végző lymphologiai központ szakorvosa							
	Megjegyzés: a kihordási időre felírható mennyiség egy végtagra vonatkozik, és a felírásnál a végtagot és az oldalaságot fel kell tüntetni							
	Indikáció: végtagserülést követően primer ellátásként, vagy a fix rögzítés (gipsz, funkcionális törésrögzítő) levételét követően is rendelhető							
	Felírási jogosultság: fenti indikációban traumatológus szakorvos, ortopéd szakorvos, rehabilitációs szakorvos							
04 06 06 18 03	5 m x 8 cm-ig							
04 06 06 18 03 001	Raucodur Fein 5 m x 8 cm	1	765	FIX	649	6	5	
04 06 06 18 03 002	Urba-Lan Ultra 5 m x 6 cm	1	763	85%	649	6	5	K
04 06 06 18 03 003	Urba-Lan Ultra 5 m x 8 cm	1	763	85%	649	6	5	K
04 06 06 18 03 004	Durelast 5 m x 6 cm	1	848	FIX	649	6	5	
04 06 06 18 03 005	Durelast 5 m x 8 cm	1	940	FIX	649	6	5	
04 06 06 18 03 006	Compridur 5 m x 6 cm	1	958	FIX	649	6	5	
04 06 06 18 03 007	Compridur 5 m x 8 cm	1	1 070	FIX	649	6	5	
04 06 06 18 03 008	Lastobind 5 m x 6 cm	1	958	FIX	649	6	5	
04 06 06 18 03 009	Lastobind 5 m x 8 cm	1	1 000	FIX	649	6	5	

ISO-kód	Eszköz megnevezése	ME kód	Közfinanszírozás alapját képező nettó ár (Ft/ME)	Támogatás mértéke	Támogatás nettó összege (Ft/ME)	Kihordási idő (hónap)	Felírható ME	Közgyógyellátás
04 06 06 18 03 010	Swisslastic ad 5 m x 8 cm	1	1 260	FIX	649	6	5	
04 06 06 18 03 011	Swisslastic as (anti slip) 5 m x 8 cm	1	765	FIX	649	6	5	
04 06 06 18 03 012	Swisslastic ss 5 m x 8 cm	1	765	FIX	649	6	5	
04 06 06 18 06	5 m x 10 cm							
04 06 06 18 06 001	Raucodur Fein 5 m x 10 cm	1	970	FIX	823	6	5	
04 06 06 18 06 002	Urba-Lan Ultra 5 m x 10 cm	1	968	85%	823	6	5	K
04 06 06 18 06 003	Durelast 5 m x 10 cm	1	1 197	FIX	823	6	5	
04 06 06 18 06 004	Compridur 5 m x 10 cm	1	1 189	FIX	823	6	5	
04 06 06 18 06 005	Lastobind 5 m x 10 cm	1	1 132	FIX	823	6	5	
04 06 06 18 06 006	Swisslastic ad 5 m x 10 cm	1	1 320	FIX	823	6	5	
04 06 06 18 06 007	Swisslastic as (anti slip) 5 m x 10 cm	1	1 120	FIX	823	6	5	
04 06 06 18 06 008	Swisslastic ss 5 m x 10 cm	1	970	FIX	823	6	5	
04 06 06 18 09	5 m x 12 cm							
04 06 06 18 09 001	Raucodur Fein 5 m x 12 cm	1	1 139	FIX	966	6	5	
04 06 06 18 09 002	Urba-Lan Ultra 5 m x 12 cm	1	1 137	85%	966	6	5	K
04 06 06 18 09 003	Durelast 5 m x 12 cm	1	1 472	FIX	966	6	5	
04 06 06 18 09 004	Compridur 5 m x 12 cm	1	1 500	FIX	966	6	5	
04 06 06 21	70%-os megnyúlású kompressziós pólyák							
Indikáció: phlebothrombosis, varicositas, thrombophlebitis, chronicus véna elégtelenség, postthrombotikus szindróma								
Felírási jogosultság: angiológus szakorvos, sebész szakorvos, érsebész szakorvos, onkológus szakorvos, bőrgyógyász szakorvos, belgyógyász szakorvos, traumatológus szakorvos, ortopéd szakorvos, lymphoedema kezelését végző lymphologiai központ szakorvosa								
Megjegyzés: a kihordási időre felírható mennyiség egy végtagra vonatkozik, és a felírásnál a végtagot és az oldalíságot fel kell tüntetni								
04 06 06 21 03	5 m x 8 cm							
04 06 06 21 03 001	Urba-Lan 5 m x 6 cm	1	898	85%	763	6	5	K
04 06 06 21 03 002	Urba-Lan 5 m x 8 cm	1	898	85%	763	6	5	K
04 06 06 21 03 003	Raucodur Kraftig 5 m x 6 cm	1	900	FIX	763	6	5	
04 06 06 21 03 004	Raucodur Kraftig 5 m x 8 cm	1	1 300	FIX	763	6	5	
04 06 06 21 03 005	Raucodur Kohasiv 5 m x 8 cm	1	1 713	FIX	663	6	5	
04 06 06 21 03 006	Rosidal K 5 m x 6 cm	1	898	85%	763	6	5	K
04 06 06 21 03 007	Rosidal K 5 m x 8 cm	1	898	85%	763	6	5	K
04 06 06 21 03 008	Comprilan 5 m x 6 cm	1	900	FIX	763	6	5	
04 06 06 21 03 009	Comprilan 5 m x 8 cm	1	1 080	FIX	763	6	5	
04 06 06 21 03 010	Klinidur Textelast 5 m x 8 cm	1	1 050	FIX	763	6	5	
04 06 06 21 03 011	Swisslastic co 5 m x 8 cm	1	900	FIX	763	6	5	
04 06 06 21 03 012	Swisslastic ms 5 m x 8 cm	1	900	FIX	763	6	5	
04 06 06 21 06	5 m x 10 cm							
04 06 06 21 06 001	Urba-Lan 5 m x 10 cm	1	1 258	85%	1 069	6	5	K
04 06 06 21 06 002	Raucodur Kraftig 5 m x 10 cm	1	1 258	85%	1 069	6	5	K
04 06 06 21 06 003	Raucodur Kohasiv 5 m x 10 cm	1	1 900	FIX	1 003	6	5	
04 06 06 21 06 004	Rosidal K 5 m x 10 cm	1	1 258	85%	1 069	6	5	K
04 06 06 21 06 005	Setopress 3,5 m x 10 cm	1	1 342	FIX	702	6	5	
04 06 06 21 06 006	Comprilan 5 m x 10 cm	1	1 260	FIX	1 069	6	5	
04 06 06 21 06 007	Klinidur Textelast 5 m x 10 cm	1	1 260	FIX	1 069	6	5	
04 06 06 21 06 008	Swisslastic co 5 m x 10 cm	1	1 260	FIX	1 069	6	5	
04 06 06 21 06 009	Swisslastic ms 5 m x 10 cm	1	1 260	FIX	1 069	6	5	
04 06 06 21 09	5 m x 12 cm							
04 06 06 21 09 001	Urba-Lan 5 m x 12 cm	1	1 528	85%	1 299	6	5	K
04 06 06 21 09 002	Raucodur kraftig 5 m x 12 cm	1	1 528	85%	1 299	6	5	K
04 06 06 21 09 003	Rosidal K 5 m x 12 cm	1	1 528	85%	1 299	6	5	K
04 06 06 21 09 004	Comprilan 5 m x 12 cm	1	1 530	FIX	1 299	6	5	
04 06 06 24	80%-os megnyúlású kompressziós pólyák							
Indikáció: phlebothrombosis, varicositas, thrombophlebitis, chronicus véna elégtelenség, postthrombotikus szindróma								
Felírási jogosultság: angiológus szakorvos, sebész szakorvos, érsebész szakorvos, onkológus szakorvos, bőrgyógyász szakorvos, belgyógyász szakorvos, traumatológus szakorvos, ortopéd szakorvos, lymphoedema kezelését végző lymphologiai központ szakorvosa								
Megjegyzés: a kihordási időre felírható mennyiség egy végtagra vonatkozik, és a felírásnál a végtagot és az oldalíságot fel kell tüntetni								
04 06 06 24 03	8 cm x 5 m-ig							
04 06 06 24 03 001	Idealast 5 m x 8 cm	1	638	85%	542	6	5	K
04 06 06 24 03 002	Idealast Haft 4 m x 8 cm	1	638	85%	542	6	5	K
04 06 06 24 03 003	Idealast Haft 4 m x 6 cm	1	638	85%	542	6	5	K
04 06 06 24 03 004	Idealast 5 m x 6 cm	1	638	85%	542	6	5	K
04 06 06 24 06	10 cm x 5 m-ig							
04 06 06 24 06 001	Idealast 5 m x 10 cm	1	795	85%	676	6	5	K
04 06 06 24 06 002	Idealast Haft 4 m x 10 cm	1	795	85%	676	6	5	K
04 06 06 24 06 003	Idealast 5 m x 12 cm	1	795	85%	676	6	5	K
04 06 06 24 06 004	Idealast Haft 4 m x 12 cm	1	795	85%	676	6	5	K
04 06 06 24 06 005	Perfekta Straf 7 m x 10 cm	1	1 400	FIX	676	6	5	

ISO-kód	Eszköz megnevezése	ME kód	Közfinanszírozás alapját képező nettó ár (Ft/ME)	Támogatás mértéke	Támogatás nettó összege (Ft/ME)	Kihordási idő (hónap)	Felírható ME	Közgyógyellátás
04 06 06 27	90%-os megnyúlású kompressziós pólyák							
	Indikáció: phlebothrombózis, varicositas, thrombophlebitis, chronicus véna elégtelenség, postthrombotikus szindróma							
	Felírási jogosultság: angiológus szakorvos, sebész szakorvos, érsebész szakorvos, onkológus szakorvos, bőrgyógyász szakorvos, belgyógyász szakorvos, traumatológus szakorvos, ortopéd szakorvos, lymphoedema kezelését végző lymphologiai központ szakorvosa							
	Megjegyzés: a kihordási időre felírható mennyiség egy végtagra vonatkozik, és a felírásnál a végtagot és az oldalasságot fel kell tüntetni							
04 06 06 27 03	8 cm x 5 m							
04 06 06 27 03 001	Pütker 5 m x 8 cm	1	1 121	85%	953	6	5	K
04 06 06 27 03 002	Swisslastic ls 5 m x 8 cm	1	1 122	FIX	953	6	5	
04 06 06 27 03 003	Pütker 5 m x 6 cm	1	1 121	85%	953	6	5	K
04 06 06 27 06	10 cm x 5 m							
04 06 06 27 06 001	Pütker 5 m x 10 cm	1	1 337	85%	1 136	6	5	K
04 06 06 27 06 002	Swisslastic ls 5 m x 10 cm	1	1 338	FIX	1 136	6	5	
04 06 06 27 09	12 cm x 5 m							
04 06 06 27 09 001	Pütker 5 m x 12 cm	1	1 582	85%	1 345	6	5	K
04 06 06 30	Kompressziós öltözetek							
	Indikáció: égési sérülés							
	Felírási jogosultság: angiológus szakorvos, érsebész szakorvos, sebész szakorvos, gyermeksebész szakorvos, traumatológus szakorvos							
	Megjegyzés: a végtagoknál használt termékeknel a kihordási időre felírható mennyiség egy oldali ellátásra vonatkozik, és a felírásnál az oldalasságot fel kell tüntetni							
04 06 06 30 03	Csökötszerek							
04 06 06 30 03 001	Seton Tubigrip gyermek végtagokra/1 m	m	220	85%	187	2	2	K
04 06 06 30 03 002	Seton Tubigrip kis kézre és vékony karra/1 m	m	299	85%	254	2	2	K
04 06 06 30 03 003	Seton Tubigrip közepes vastagságú karra, karcsú bokára/1 m	m	322	85%	274	2	2	K
04 06 06 30 03 004	Seton Tubigrip vastagabb karra, közepes bokára, vékony térdre/1 m	m	325	85%	276	2	2	K
04 06 06 30 03 005	Seton Tubigrip vastag bokára, közepes térdre, vékony combra	m	363	85%	309	2	2	K
04 06 06 30 03 006	Seton Tubigrip vastag térdre, közepes vastagságú combra/1 m	m	380	85%	323	2	2	K
04 06 06 30 03 007	Seton Tubigrip vastag combra/1 m	m	469	85%	399	2	2	K
04 06 06 30 03 008	Seton Tubigrip vékony törzsre/1 m	m	646	85%	549	2	2	K
04 06 06 30 03 009	Seton Tubigrip közepes törzsre/1 m	m	755	85%	642	2	2	K
04 06 06 30 03 010	Seton Tubigrip vaszkos törzsre/1 m	m	1 122	85%	954	2	2	K
04 06 06 30 03 011	Sterogrip "A" gyermek végtagokra/1 m	m	229	85%	195	2	2	K
04 06 06 30 03 012	Sterogrip "B" kis kézre és vékony karra/1 m	m	310	85%	264	2	2	K
04 06 06 30 03 013	Sterogrip "C" közepes vastagságú karra, karcsú bokára/1 m	m	335	85%	285	2	2	K
04 06 06 30 03 014	Sterogrip "D" vastagabb karra, közepes bokára, vékony térdre/1 m	m	338	85%	287	2	2	K
04 06 06 30 03 015	Sterogrip "E" vastag bokára, közepes térdre, vékony combra/1 m	m	377	85%	320	2	2	K
04 06 06 30 03 016	Sterogrip "F" vastag térdre, közepes vastagságú combra/1 m	m	395	85%	336	2	2	K
04 06 06 30 03 017	Sterogrip "G" vastag combra/1 m	m	488	85%	415	2	2	K
04 06 06 30 03 018	Sterogrip "J" vékony törzsre/1 m	m	672	85%	571	2	2	K
04 06 06 30 03 019	Sterogrip "K" közepes törzsre/1 m	m	786	85%	668	2	2	K
04 06 06 30 03 020	Sterogrip "L" vaszkos törzsre/1 m	m	1 166	85%	991	2	2	K
04 06 06 30 06	Kompressziós ruhák standard							
04 06 06 30 06 001	Seton Tubigrip karharisnya váll, derék rögzítéssel 15-20 cm-es alkar körfogatra (standard)	1	4 411	85%	3 749	2	2	
04 06 06 30 06 002	Seton Tubigrip karharisnya váll, derék rögzítéssel 18-25 cm-es alkar körfogatra (standard)	1	5 265	85%	4 475	2	2	
04 06 06 30 06 003	Seton Tubigrip karharisnya váll, derék rögzítéssel 23-30 cm-es alkar körfogatra (standard)	1	5 403	85%	4 593	2	2	
04 06 06 30 06 004	Seton Tubigrip karharisnya váll, derék rögzítéssel 26-38 cm-es alkar körfogatra (standard)	1	5 681	85%	4 829	2	2	
04 06 06 30 06 005	Seton Tubigrip karharisnya váll, derék rögzítéssel 34-38 cm-es alkar körfogatra (standard)	1	6 077	85%	5 165	2	2	
04 06 06 30 06 006	Seton Tubigrip ujjas mellény 35-50 cm-es mellkas körfogatra (standard)	1	4 090	85%	3 477	2	2	
04 06 06 30 06 007	Seton Tubigrip ujjas mellény 48-56 cm-es mellkas körfogatra (standard)	1	4 378	85%	3 721	2	2	
04 06 06 30 06 008	Seton Tubigrip ujjas mellény 54-78 cm-es mellkas körfogatra (standard)	1	6 962	85%	5 918	2	2	
04 06 06 30 06 009	Seton Tubigrip ujjas mellény 72-95 cm-es mellkas körfogatra (standard)	1	9 141	85%	7 770	2	2	
04 06 06 30 06 010	Seton Tubigrip ujjas mellény 90-125 cm-es mellkas körfogatra (standard)	1	10 369	85%	8 814	2	2	
04 06 06 30 06 011	Seton Tubigrip térdharisnya rögzítés nélküli (standard)	1	1 033	85%	878	2	2	
04 06 06 30 06 012	Seton Tubigrip lábharisnya rögzítés nélküli (standard)	1	1 378	85%	1 171	2	2	
04 06 06 30 06 013	Seton Tubigrip lábharisnya derékrögzítéssel, 20-28 cm-es lábszárkörfogattal (standard)	1	5 168	85%	4 393	2	2	
04 06 06 30 06 014	Seton Tubigrip lábharisnya derékrögzítéssel, 26-32 cm-es lábszárkörfogattal (standard)	1	5 168	85%	4 393	2	2	
04 06 06 30 06 015	Seton Tubigrip lábharisnya derékrögzítéssel, 32-36 cm-es lábszárkörfogattal (standard)	1	5 596	85%	4 757	2	2	
04 06 06 30 06 016	Seton Tubigrip lábharisnya derékrögzítéssel, 35-39 cm-es lábszárkörfogattal (standard)	1	6 139	85%	5 218	2	2	

ISO-kód	Eszköz megnevezése	ME kód	Közfinanszírozás alapját képező nettó ár (Ft/ME)	Támogatás mértéke	Támogatás nettó összege (Ft/ME)	Kihordási idő (hónap)	Felírható ME	Közgyógyellátás
04 06 06 30 06 017	Seton Tubigrip lábharisnya derékrögzítéssel, 38-42 cm-es lábszárkörfogattal (standard)	1	6 568	85%	5 583	2	2	
04 06 06 30 06 018	Seton Tubigrip nadrág 35-50 cm-es csipőkörfogattal (standard)	1	8 116	85%	6 899	2	2	
04 06 06 30 06 019	Seton Tubigrip nadrág 48-56 cm-es csipőkörfogattal (standard)	1	8 116	85%	6 899	2	2	
04 06 06 30 06 020	Seton Tubigrip nadrág 54-78 cm-es csipőkörfogattal (standard)	1	8 116	85%	6 899	2	2	
04 06 06 30 06 021	Seton Tubigrip nadrág 72-95 cm-es csipőkörfogattal (standard)	1	10 486	85%	8 913	2	2	
04 06 06 30 06 022	Seton Tubigrip nadrág 90-125 cm-es csipőkörfogattal (standard)	1	10 892	85%	9 258	2	2	
04 06 06 30 09	Kompressziós ruhák (rendelésre készített)							
04 06 06 30 09 001	J.Mainat mellény, ujjal is, gyermek (méretes)	1	22 655	85%	19 257	6	2	K
04 06 06 30 09 002	J.Mainat mellény, ujjal is, felnőtt (méretes)	1	28 875	85%	24 544	6	2	K
04 06 06 30 09 003	J.Mainat vállpántos mellény, gyermek (méretes)	1	17 659	85%	15 010	6	2	K
04 06 06 30 09 004	J.Mainat vállpántos mellény, felnőtt (méretes)	1	20 769	85%	17 654	6	2	K
04 06 06 30 09 005	J.Mainat karharisnya (méretes)	1	6 530	85%	5 551	6	2	K
04 06 06 30 09 006	J.Mainat tenyészorító (méretes)	1	11 328	85%	9 629	6	2	K
04 06 06 30 09 007	J.Mainat tenyészorító ujj közötti rögzítéssel (méretes)	1	15 104	85%	12 838	6	2	K
04 06 06 30 09 008	J.Mainat karharisnya vállrögzítővel, gyermek (méretes)	1	11 328	85%	9 629	6	2	K
04 06 06 30 09 009	J.Mainat karharisnya vállrögzítővel, felnőtt (méretes)	1	14 770	85%	12 555	6	2	K
04 06 06 30 09 010	J.Mainat kesztyű (méretes)	1	20 769	85%	17 654	6	2	K
04 06 06 30 09 011	J.Mainat kesztyű 10 cm-nél hosszabb szárral (méretes)	1	26 889	85%	22 856	6	2	K
04 06 06 30 09 012	J.Mainat gyermek nadrág, hosszú szárú (méretes)	1	22 878	85%	19 446	6	2	K
04 06 06 30 09 013	J.Mainat gyermek nadrág, rövid szárú (méretes)	1	12 438	85%	10 572	6	2	K
04 06 06 30 09 014	J.Mainat felnőtt nadrág hosszú szárú (méretes)	1	28 875	85%	24 544	6	2	K
04 06 06 30 09 015	J.Mainat felnőtt nadrág rövid szárú (méretes)	1	15 104	85%	12 838	6	2	K
04 06 06 30 09 016	J.Mainat nadrág egy végtagra (méretes)	1	11 773	85%	10 007	6	2	K
04 06 06 30 09 017	J.Mainat térdharisnya (méretes)	1	7 774	85%	6 608	6	2	K
04 06 06 30 09 018	J.Mainat maxillofaciális rögzítés (méretes)	1	13 555	85%	11 522	6	2	K
04 06 06 30 09 019	J.Mainat maxillofaciális rögzítés, komplett (méretes)	1	19 769	85%	16 804	6	2	K
04 06 06 30 09 020	J.Mainat nyakrögzítő gyermek (méretes)	1	7 396	85%	6 287	6	2	K
04 06 06 30 09 021	J.Mainat nyakrögzítő felnőtt (méretes)	1	8 696	85%	7 392	6	2	K
04 06 06 30 09 022	J.Mainat arcmasz (méretes)	1	36 427	85%	30 963	6	2	K
04 12	HASI SÉRV-SEGÉDESZKÖZÖK							
04 12 09	Sérvtapaszkok, övek és sérvkötők							
	Indikáció: hasfali sérv, operált hasfali sérv, köldök sérv							
	Felirási jogosultság: sebész szakorvos, rehabilitációs szakorvos, nőgyógyász szakorvos, onkológus szakorvos							
	Megjegyzés: amennyiben a beteg hasának mérete és deformációja miatt nem látható el adaptálható termékkel, egyedi méretvétel alapján készített, vagy méretes rendelhető							
04 12 09 03	Normál							
04 12 09 03 03	Adaptálható							
04 12 09 03 03 001	Adaptálható hasi sérvkötő, normál (Salus Ortopédtechnika)	1	7 700	85%	6 545	12	2	K
04 12 09 03 03 002	Adaptálható hasi sérvkötő, normál (Mobilitás 2000)	1	7 700	85%	6 545	12	2	K
04 12 09 03 03 003	Adaptálható hasi sérvkötő, normál (Ortomed)	1	7 700	85%	6 545	12	2	K
04 12 09 03 03 004	Adaptálható hasi sérvkötő, normál (Ortoeha)	1	7 700	85%	6 545	12	2	K
04 12 09 03 03 005	Adaptálható hasi sérvkötő, normál (Rehab-Centrum)	1	7 700	85%	6 545	12	2	K
04 12 09 03 03 006	Adaptálható hasi sérvkötő, normál (Rehab-Észak)	1	7 700	85%	6 545	12	2	K
04 12 09 03 03 007	Adaptálható hasi sérvkötő, normál (Sala-Med)	1	7 700	85%	6 545	12	2	K
04 12 09 03 03 008	Adaptálható hasi sérvkötő, normál (Salix-Med)	1	7 700	85%	6 545	12	2	K
04 12 09 03 03 009	Adaptálható hasi sérvkötő, normál (Consolatio)	1	7 700	85%	6 545	12	2	K
04 12 09 03 03 010	Adaptálható hasi sérvkötő, normál (GYSGY Ortopédtechnika)	1	7 700	85%	6 545	12	2	K
04 12 09 03 03 011	Adaptálható hasi sérvkötő, normál (Ortetika)	1	7 700	85%	6 545	12	2	K
04 12 09 03 03 012	Adaptálható hasi sérvkötő, normál (Ortobrace)	1	7 700	85%	6 545	12	2	K
04 12 09 03 03 013	Adaptálható hasi sérvkötő, normál (Ortomobil)	1	7 700	85%	6 545	12	2	K
04 12 09 03 03 014	Adaptálható hasi sérvkötő, normál (Prima-Protetika)	1	7 700	85%	6 545	12	2	K
04 12 09 03 03 015	Adaptálható hasi sérvkötő, normál (Promobil)	1	7 700	85%	6 545	12	2	K
04 12 09 03 03 016	Adaptálható hasi sérvkötő, normál (Rehab)	1	7 700	85%	6 545	12	2	K
04 12 09 03 03 017	Adaptálható hasi sérvkötő, normál (Rehab-Dél)	1	7 700	85%	6 545	12	2	K
04 12 09 03 03 018	Adaptálható hasi sérvkötő, normál (Rehab-Kelet)	1	7 700	85%	6 545	12	2	K
04 12 09 03 03 019	Adaptálható hasi sérvkötő, normál (Rehab-Rába)	1	7 700	85%	6 545	12	2	K
04 12 09 03 03 020	Adaptálható hasi sérvkötő, normál (Rehab-Bán)	1	7 700	85%	6 545	12	2	K
04 12 09 03 03 021	Adaptálható hasi sérvkötő, normál (Rehab-Hungária)	1	7 700	85%	6 545	12	2	K
04 12 09 03 03 022	Activ hasi sérvkötő, adaptálható (Ortoprofil)	1	7 700	85%	6 545	12	2	K
04 12 09 03 03 023	AH-10 (GYSGY Ortopédtechnika)	1	7 700	85%	6 545	12	2	K
04 12 09 03 03 024	AH-10 (Rehab-Centrum)	1	7 700	85%	6 545	12	2	K
04 12 09 03 03 025	AH-10 (Rehab-Dél)	1	7 700	85%	6 545	12	2	K
04 12 09 03 03 026	AH-10 (Rehab-Kelet)	1	7 700	85%	6 545	12	2	K
04 12 09 03 03 027	AH-10 (Rehab-Rába)	1	7 700	85%	6 545	12	2	K
04 12 09 03 03 028	AH-10 (Rehab-Észak)	1	7 700	85%	6 545	12	2	K
04 12 09 03 03 029	AH-10 (Rehab-Bán)	1	7 700	85%	6 545	12	2	K
04 12 09 03 03 030	AH-10 (Rehab-Hungária)	1	7 700	85%	6 545	12	2	K

ISO-kód	Eszköz megnevezése	ME kód	Közfinanszírozás alapját képező nettó ár (Ft/ME)	Támogatás mértéke	Támogatás nettó összege (Ft/ME)	Kihordási idő (hónap)	Felírható ME	Közgyógyellátás
04 12 09 03 03 031	AH-12 (GYSGY Ortopédtechnika)	1	7 700	85%	6 545	12	2	K
04 12 09 03 03 032	AH-12 (Rehab-Centrum)	1	7 700	85%	6 545	12	2	K
04 12 09 03 03 033	AH-12 (Rehab-Dél)	1	7 700	85%	6 545	12	2	K
04 12 09 03 03 034	AH-12 (Rehab-Kelet)	1	7 700	85%	6 545	12	2	K
04 12 09 03 03 035	AH-12 (Rehab-Észak)	1	7 700	85%	6 545	12	2	K
04 12 09 03 03 036	AH-12 (Rehab-Bán)	1	7 700	85%	6 545	12	2	K
04 12 09 03 03 037	AH-12 (Rehab-Hungária)	1	7 700	85%	6 545	12	2	K
04 12 09 03 03 038	AH-121 (Rehab-Centrum)	1	7 700	85%	6 545	12	2	K
04 12 09 03 03 039	Anita 2088 (Anita)	1	7 700	85%	6 545	12	2	K
04 12 09 03 03 040	Medi-fix 1111 (Korzet)	1	7 700	85%	6 545	12	2	K
04 12 09 03 03 041	PPH-10 (Prima-Protetika)	1	7 700	85%	6 545	12	2	K
04 12 09 03 03 042	PPHP-10 (Prima-Protetika)	1	7 700	85%	6 545	12	2	K
04 12 09 03 03 043	Stomex (Ned-Work)	1	10 100	FIX	6 545	12	2	
04 12 09 03 03 044	AH-121 (Rehab-Bán Kft.)	1	7 700	85%	6 545	12	2	K
04 12 09 03 03 045	AH-121 (Rehab-Kelet)	1	7 700	85%	6 545	12	2	K
04 12 09 03 03 046	AH-121 (Rehab-Hungária Kft.)	1	7 700	85%	6 545	12	2	K
04 12 09 03 03 047	AH-121 (Rehab-Észak)	1	7 700	85%	6 545	12	2	K
04 12 09 03 03 048	AH-121 (Rehab-Dél)	1	7 700	85%	6 545	12	2	K
04 12 09 03 03 049	AH-121 (Rehab-Rába)	1	7 700	85%	6 545	12	2	K
04 12 09 03 03 050	AH-12 (Rehab-Rába)	1	7 700	85%	6 545	12	2	K
04 12 09 03 03 051	AH-121 (GYSGY Ortopédtechnika)	1	7 700	85%	6 545	12	2	K
04 12 09 06	Extra							
04 12 09 06 03	Méretes							
04 12 09 06 03 001	Spranzband-NB köldök-és hasfalsérvkötő	1	28 000	85%	23 800	24	2	K
04 12 09 06 03 002	Spranzband-Hg hasfalsérvkötő	1	36 000	FIX	23 800	24	2	
04 12 09 06 06	Adaptálható							
04 12 09 06 06 001	AH-16 (GYSGY Ortopédtechnika)	1	19 050	85%	16 193	24	2	K
04 12 09 06 06 002	AH-16 (Rehab-Centrum)	1	19 050	85%	16 193	24	2	K
04 12 09 06 06 003	AH-16 (Rehab-Kelet)	1	19 050	85%	16 193	24	2	K
04 12 09 06 06 004	AH-16 (Rehab-Rába)	1	19 050	85%	16 193	24	2	K
04 12 09 06 06 005	AH-16 (Rehab-Bán)	1	19 050	85%	16 193	24	2	K
04 12 09 06 06 006	AH-16 (Rehab-Hungária)	1	19 050	85%	16 193	24	2	K
04 12 09 06 06 007	AH-16 (Rehab-Észak)	1	19 050	85%	16 193	24	2	K
04 12 09 06 06 008	Adaptálható hasi sérvkötő, extra (Salus Ortopédtechnika)	1	19 050	85%	16 193	24	2	K
04 12 09 06 06 009	PM 102 (Promobil)	1	19 050	85%	16 193	24	2	K
04 12 09 06 06 010	AH-16 (Rehab-Dél)	1	19 050	85%	16 193	24	2	K
04 12 09 09	Egyedi méretvétel alapján készített							
04 12 09 09 03	Egyedi méretvétel alapján készített							
04 12 09 09 03 001	H-12 bélelt haskötő	1	13 500	85%	11 475	12	2	K
04 12 09 09 03 002	H-33 haskötő bélsártartó pelottával	1	17 580	FIX	11 475	12	2	
04 12 09 12	Haskötő tartozékok							
	Indikáció: hasi sérvkötőkhöz							
	Felírási jogosultság: sebész szakorvos, rehabilitációs szakorvos, nőgyógyász szakorvos, onkológus szakorvos							
04 12 09 12 03	Hasemelő							
04 12 09 12 03 001	Ht-11 Hasemelő	1	1 646	85%	1 399	12	2	K
04 12 09 12 06	Hasemelő, széles							
04 12 09 12 06 001	Ht-18 Hasemelő széles	1	1 646	85%	1 399	12	2	K
04 12 09 12 09	Oldalgumi ék							
04 12 09 12 09 001	Ht-12 Oldalgumi ék (pár)	2	1 676	85%	1 425	12	2	K
04 12 09 12 12	Oldalgumi							
04 12 09 12 12 001	Ht-13 Oldalgumi (pár)	2	3 504	85%	2 978	12	2	K
04 12 09 12 15	Sérvpárna							
04 12 09 12 15 001	Ht-22 Sérvpárna	1	1 468	85%	1 248	12	2	K
04 12 09 12 18	Hasemelő párna							
04 12 09 12 18 001	Ht-25 Hasemelő párna	1	1 468	85%	1 248	12	2	K
04 12 09 12 21	Oldalgombolás							
04 12 09 12 21 001	Ht-14 Oldalgombolás+ harisnyatartó	1	2 433	85%	2 068	12	2	K
04 12 09 12 24	Sérvpárna, nagy méretű							
04 12 09 12 24 001	Ht-26 Sérvpárna nagy méretű	1	3 074	85%	2 613	12	2	K
04 12 09 12 27	Vászombélys, második							
04 12 09 12 27 001	Ht-32 Második vászon bélys	1	1 468	85%	1 248	12	2	K
04 12 09 12 30	Drill bélys							
04 12 09 12 30 001	Ht-33 Drill bélys	1	1 468	85%	1 248	12	2	K
04 12 09 12 33	Harisnyatartó							
04 12 09 12 33 001	Ht-15 Harisnyatartó gumi (készlet)	3	308	85%	262	12	2	K
04 12 09 12 36	Hegpárna							
04 12 09 12 36 001	Ht-21 Hegpárna	1	123	85%	105	12	2	K

ISO-kód	Eszköz megnevezése	ME kód	Közfinanszírozás alapját képező nettó ár (Ft/ME)	Támogatás mértéke	Támogatás nettó összege (Ft/ME)	Kihordási idő (hónap)	Felírható ME	Közgyógyellátás
04 12 09 12 39	Vállszalag							
04 12 09 12 39 001	Ht-27 Vállszalag mindkét vállra	1	768	85%	653	12	2	K
04 12 09 12 42	Stománylítás							
04 12 09 12 42 001	Ht-28 Stománylítás kialakítása haskötőn, fűzőn	1	2 236	85%	1 901	12	2	K
04 12 09 15	Lágyéksérvkötő							
	Indikáció: lágyéksérv, heresérv, combsérv							
	Felírási jogosultság: sebész szakorvos, urológus szakorvos							
	Megjegyzés: amennyiben a beteg a sérv mérete miatt nem látható el adaptálható termékkel, méretes rendelhető							
04 12 09 15 03	Egyoldali							
04 12 09 15 03 001	Adaptálható, egyoldali lágyéksérvkötő (Rehab-Hungária)	1	7 750	85%	6 588	12	1	K
04 12 09 15 03 002	Adaptálható, egyoldali lágyéksérvkötő (Salus Ortopédtechnika)	1	7 750	85%	6 588	12	1	K
04 12 09 15 03 003	Adaptálható, egyoldali lágyéksérvkötő (Mobilitás 2000)	1	7 750	85%	6 588	12	1	K
04 12 09 15 03 004	Adaptálható, egyoldali lágyéksérvkötő (Ortomobil)	1	7 750	85%	6 588	12	1	K
04 12 09 15 03 005	Adaptálható, egyoldali lágyéksérvkötő (Rehab-Észak)	1	7 750	85%	6 588	12	1	K
04 12 09 15 03 006	Adaptálható, egyoldali lágyéksérvkötő (Ortoprofil)	1	7 750	85%	6 588	12	1	K
04 12 09 15 03 007	Adaptálható, egyoldali lágyéksérvkötő (Prima-Protetika)	1	7 750	85%	6 588	12	1	K
04 12 09 15 03 008	Adaptálható, egyoldali lágyéksérvkötő (Promobil)	1	7 750	85%	6 588	12	1	K
04 12 09 15 03 009	Adaptálható, egyoldali lágyéksérvkötő (Rehab)	1	7 750	85%	6 588	12	1	K
04 12 09 15 03 010	Adaptálható, egyoldali lágyéksérvkötő (Rehab-Dél)	1	7 750	85%	6 588	12	1	K
04 12 09 15 03 011	Adaptálható, egyoldali lágyéksérvkötő (Rehab-Kelet)	1	7 750	85%	6 588	12	1	K
04 12 09 15 03 012	Adaptálható, egyoldali lágyéksérvkötő (Rehab-Bán)	1	7 750	85%	6 588	12	1	K
04 12 09 15 03 013	Adaptálható, egyoldali lágyéksérvkötő (Consolatio)	1	7 750	85%	6 588	12	1	K
04 12 09 15 03 014	Adaptálható, egyoldali lágyéksérvkötő (Korzet)	1	7 750	85%	6 588	12	1	K
04 12 09 15 03 015	Adaptálható, egyoldali lágyéksérvkötő (Ortobrace)	1	7 750	85%	6 588	12	1	K
04 12 09 15 03 016	Adaptálható, egyoldali lágyéksérvkötő (Ortojecha)	1	7 750	85%	6 588	12	1	K
04 12 09 15 03 017	Adaptálható, egyoldali lágyéksérvkötő (Rehab-Centrum)	1	7 750	85%	6 588	12	1	K
04 12 09 15 03 018	Adaptálható, egyoldali lágyéksérvkötő (Rehab-Rába)	1	7 750	85%	6 588	12	1	K
04 12 09 15 03 019	Adaptálható, egyoldali lágyéksérvkötő (Salix-Med)	1	7 750	85%	6 588	12	1	K
04 12 09 15 03 020	Adaptálható, egyoldali lágyéksérvkötő (GYSGY Ortopédtechnika)	1	7 750	85%	6 588	12	1	K
04 12 09 15 03 021	Activ adaptálható, egyoldali lágyéksérvkötő (Ortoprofil)	1	7 750	85%	6 588	12	1	K
04 12 09 15 03 022	AH-42 rugós (Rehab-Észak)	1	7 750	85%	6 588	12	1	K
04 12 09 15 03 023	AH-42 rugós (GYSGY Ortopédtechnika)	1	7 750	85%	6 588	12	1	K
04 12 09 15 03 024	AH-42 rugós (Rehab-Centrum)	1	7 750	85%	6 588	12	1	K
04 12 09 15 03 025	AH-42 rugós (Rehab-Dél)	1	7 750	85%	6 588	12	1	K
04 12 09 15 03 026	AH-42 rugós (Rehab-Kelet)	1	7 750	85%	6 588	12	1	K
04 12 09 15 03 027	AH-42 rugós (Rehab-Bán)	1	7 750	85%	6 588	12	1	K
04 12 09 15 03 028	AH-42 rugós (Rehab-Hungária)	1	7 750	85%	6 588	12	1	K
04 12 09 15 03 029	AH-42 rugós (Rehab-Rába)	1	7 750	85%	6 588	12	1	K
04 12 09 15 03 030	AH-52 gumiöves (Rehab-Centrum)	1	7 750	85%	6 588	12	1	K
04 12 09 15 03 031	AH-52 gumiöves (Rehab-Dél)	1	7 750	85%	6 588	12	1	K
04 12 09 15 03 032	AH-52 gumiöves (Rehab-Kelet)	1	7 750	85%	6 588	12	1	K
04 12 09 15 03 033	AH-52 gumiöves (Rehab-Rába)	1	7 750	85%	6 588	12	1	K
04 12 09 15 03 034	AH-52 gumiöves (Rehab-Észak)	1	7 750	85%	6 588	12	1	K
04 12 09 15 03 035	AH-52 gumiöves (Rehab-Bán)	1	7 750	85%	6 588	12	1	K
04 12 09 15 03 036	AH-52 gumiöves (Rehab-Hungária)	1	7 750	85%	6 588	12	1	K
04 12 09 15 03 037	AH-52 gumiöves (GYSGY Ortopédtechnika)	1	7 750	85%	6 588	12	1	K
04 12 09 15 03 038	H-52 gumiöves (Prima-Protetika)	1	7 750	85%	6 588	12	1	K
04 12 09 15 03 039	Sala-Med-52 gumiöves (Sala-Med)	1	7 750	85%	6 588	12	1	K
04 12 09 15 03 040	PPH-56 gumiöves (Prima-Protetika)	1	7 750	85%	6 588	12	1	K
04 12 09 15 06	Kétoldali							
04 12 09 15 06 001	Adaptálható, kétoldali lágyéksérvkötő (Consolatio)	1	13 600	85%	11 560	12	1	K
04 12 09 15 06 002	Adaptálható, kétoldali lágyéksérvkötő (GYSGY Ortopédtechnika)	1	13 600	85%	11 560	12	1	K
04 12 09 15 06 003	Adaptálható, kétoldali lágyéksérvkötő (Mobilitás 2000)	1	13 600	85%	11 560	12	1	K
04 12 09 15 06 004	Adaptálható, kétoldali lágyéksérvkötő (Ortobrace)	1	13 600	85%	11 560	12	1	K
04 12 09 15 06 005	Adaptálható, kétoldali lágyéksérvkötő (Ortoprofil)	1	13 600	85%	11 560	12	1	K
04 12 09 15 06 006	Adaptálható, kétoldali lágyéksérvkötő (Ortojecha)	1	13 600	85%	11 560	12	1	K
04 12 09 15 06 007	Adaptálható, kétoldali lágyéksérvkötő (Promobil)	1	13 600	85%	11 560	12	1	K
04 12 09 15 06 008	Adaptálható, kétoldali lágyéksérvkötő (Rehab)	1	13 600	85%	11 560	12	1	K
04 12 09 15 06 009	Adaptálható, kétoldali lágyéksérvkötő (Rehab-Centrum)	1	13 600	85%	11 560	12	1	K
04 12 09 15 06 010	Adaptálható, kétoldali lágyéksérvkötő (Rehab-Rába)	1	13 600	85%	11 560	12	1	K
04 12 09 15 06 011	Adaptálható, kétoldali lágyéksérvkötő (Rehab-Észak)	1	13 600	85%	11 560	12	1	K
04 12 09 15 06 012	Adaptálható, kétoldali lágyéksérvkötő (Salix-Med)	1	13 600	85%	11 560	12	1	K
04 12 09 15 06 013	Adaptálható, kétoldali lágyéksérvkötő (Salus Ortopédtechnika)	1	13 600	85%	11 560	12	1	K
04 12 09 15 06 014	Adaptálható, kétoldali lágyéksérvkötő (Rehab-Hungária)	1	13 600	85%	11 560	12	1	K
04 12 09 15 06 015	Adaptálható, kétoldali lágyéksérvkötő (Rehab-Kelet)	1	13 600	85%	11 560	12	1	K
04 12 09 15 06 016	Adaptálható, kétoldali lágyéksérvkötő (Korzet)	1	13 600	85%	11 560	12	1	K
04 12 09 15 06 017	Adaptálható, kétoldali lágyéksérvkötő (Ortomobil)	1	13 600	85%	11 560	12	1	K
04 12 09 15 06 018	Adaptálható, kétoldali lágyéksérvkötő (Prima-Protetika)	1	13 600	85%	11 560	12	1	K
04 12 09 15 06 019	Adaptálható, kétoldali lágyéksérvkötő (Rehab-Dél)	1	13 600	85%	11 560	12	1	K

ISO-kód	Eszköz megnevezése	ME kód	Közfinanszírozás alapját képező nettó ár (Ft/ME)	Támogatás mértéke	Támogatás nettó összege (Ft/ME)	Kihordási idő (hónap)	Felírható ME	Közgyógyellátás
04 12 09 15 06 020	Adaptálható, kétoldali lágyéksérvkötő (Rehab-Bán)	1	13 600	85%	11 560	12	1	K
04 12 09 15 06 021	Activ adaptálható, kétoldali lágyéksérvkötő (Ortoprofil)	1	13 600	85%	11 560	12	1	K
04 12 09 15 06 022	AH-45 rugós (GYSGY Ortopédtechnika)	1	13 600	85%	11 560	12	1	K
04 12 09 15 06 023	AH-45 rugós (Rehab-Centrum)	1	13 600	85%	11 560	12	1	K
04 12 09 15 06 024	AH-45 rugós (Rehab-Dél)	1	13 600	85%	11 560	12	1	K
04 12 09 15 06 025	AH-45 rugós (Rehab-Kelet)	1	13 600	85%	11 560	12	1	K
04 12 09 15 06 026	AH-45 rugós (Rehab-Rába)	1	13 600	85%	11 560	12	1	K
04 12 09 15 06 027	AH-45 rugós (Rehab-Észak)	1	13 600	85%	11 560	12	1	K
04 12 09 15 06 028	AH-45 rugós (Rehab-Bán)	1	13 600	85%	11 560	12	1	K
04 12 09 15 06 029	AH-45 rugós (Rehab-Hungária)	1	13 600	85%	11 560	12	1	K
04 12 09 15 06 030	AH-53 gumiöves (GYSGY Ortopédtechnika)	1	13 600	85%	11 560	12	1	K
04 12 09 15 06 031	AH-53 gumiöves (Rehab-Centrum)	1	13 600	85%	11 560	12	1	K
04 12 09 15 06 032	AH-53 gumiöves (Rehab-Dél)	1	13 600	85%	11 560	12	1	K
04 12 09 15 06 033	AH-53 gumiöves (Rehab-Kelet)	1	13 600	85%	11 560	12	1	K
04 12 09 15 06 034	AH-53 gumiöves (Rehab-Rába)	1	13 600	85%	11 560	12	1	K
04 12 09 15 06 035	AH-53 gumiöves (Rehab-Észak)	1	13 600	85%	11 560	12	1	K
04 12 09 15 06 036	AH-53 gumiöves (Rehab-Bán)	1	13 600	85%	11 560	12	1	K
04 12 09 15 06 037	AH-53 gumiöves (Rehab-Hungária)	1	13 600	85%	11 560	12	1	K
04 12 09 15 06 038	H-53 gumiöves (Prima-Protetika)	1	13 600	85%	11 560	12	1	K
04 12 09 15 06 039	Ortel (Ned-Work)	1	13 600	85%	11 560	12	1	K
04 12 09 15 06 040	Sala-Med-52 gumiöves (Sala-Med)	1	13 600	85%	11 560	12	1	K
04 12 09 15 06 041	Uriel IT-59 D (Salus Ortopédtechnika)	1	13 600	85%	11 560	12	1	K
04 12 09 15 06 042	PPH-58 gumiöves (Prima-Protetika)	1	13 600	85%	11 560	12	1	K
04 12 09 15 09	Méretes							
04 12 09 15 09 001	Spranzband-60	1	38 500	85%	32 725	24	1	K
04 12 09 18	Here v. combsérvkötő							
	Indikáció: lágyéksérv, heresérv, combsérv							
	Felírási jogosultság: sebész szakorvos, urológus szakorvos							
	Megjegyzés: amennyiben a beteg a sérv mérete miatt nem látható el adaptálható termékkel, méretes rendelhető							
04 12 09 18 03	Egyoldali							
04 12 09 18 03 001	Adaptálható here- vagy combsérvkötő (Mobilitás 2000)	1	2 565	85%	2 180	12	1	K
04 12 09 18 03 002	Adaptálható here- vagy combsérvkötő (Ortoprofil)	1	2 565	85%	2 180	12	1	K
04 12 09 18 03 003	Adaptálható here- vagy combsérvkötő (Ortoheha)	1	2 565	85%	2 180	12	1	K
04 12 09 18 03 004	Adaptálható here- vagy combsérvkötő (Promobil)	1	2 565	85%	2 180	12	1	K
04 12 09 18 03 005	Adaptálható here- vagy combsérvkötő (Rehab-Dél)	1	2 565	85%	2 180	12	1	K
04 12 09 18 03 006	Adaptálható here- vagy combsérvkötő (Rehab-Rába)	1	2 565	85%	2 180	12	1	K
04 12 09 18 03 007	Adaptálható here- vagy combsérvkötő (Rehab-Észak)	1	2 565	85%	2 180	12	1	K
04 12 09 18 03 008	Adaptálható here- vagy combsérvkötő (Rehab-Hungária)	1	2 565	85%	2 180	12	1	K
04 12 09 18 03 009	Adaptálható here- vagy combsérvkötő (Sala-Med)	1	2 565	85%	2 180	12	1	K
04 12 09 18 03 010	Adaptálható here- vagy combsérvkötő (Salus Ortopédtechnika)	1	2 565	85%	2 180	12	1	K
04 12 09 18 03 011	Adaptálható here- vagy combsérvkötő (Rehab-Centrum)	1	2 565	85%	2 180	12	1	K
04 12 09 18 03 012	Adaptálható here- vagy combsérvkötő (GYSGY Ortopédtechnika)	1	2 565	85%	2 180	12	1	K
04 12 09 18 03 013	Adaptálható here- vagy combsérvkötő (Rehab)	1	2 565	85%	2 180	12	1	K
04 12 09 18 03 014	Adaptálható here- vagy combsérvkötő (Salix-Med)	1	2 565	85%	2 180	12	1	K
04 12 09 18 03 015	Adaptálható here- vagy combsérvkötő (Consolatio)	1	2 565	85%	2 180	12	1	K
04 12 09 18 03 016	Adaptálható here- vagy combsérvkötő (Ortobrace)	1	2 565	85%	2 180	12	1	K
04 12 09 18 03 017	Adaptálható here- vagy combsérvkötő (Prima-Protetika)	1	2 565	85%	2 180	12	1	K
04 12 09 18 03 018	Adaptálható here- vagy combsérvkötő (Rehab-Kelet)	1	2 565	85%	2 180	12	1	K
04 12 09 18 03 019	Adaptálható here- vagy combsérvkötő (Rehab-Bán)	1	2 565	85%	2 180	12	1	K
04 12 09 18 03 020	H-54 gumiöves (Prima-Protetika)	1	2 565	85%	2 180	12	1	K
04 12 09 18 03 021	Medi-Fix 1421 (Korzet)	1	2 565	85%	2 180	12	1	K
04 12 09 18 03 022	Uriel IT-50 (Salus Ortopédtechnika)	1	2 565	85%	2 180	12	1	K
04 19	SEGÉDESZKÖZÖK GYÓGYSZERBEADÁSHOZ							
04 19 06	Befecskendező pisztolyok							
	Indikáció: diabetes mellitus							
	Felírási jogosultság: diabetologiai szakrendelés szakorvosa, gyermekgyógyászati osztály szakorvosa							
	Megjegyzés: 18 éves kor alatt, napi háromszori, vagy annál többszöri inzulinózis esetén							
04 19 06 03 03	Befecskendező pisztolyok							
04 19 06 03 03 001	Novo Pen 3 peninjektorhoz PenMate	1	2 720	85%	2 312	36	1	K
04 19 09	Egyszerhasználatos fecskendők							
04 19 09 03	Tüvel egybeépített holtér nélküli fecskendők							
	Indikáció: diabetes mellitus							
	Felírási jogosultság: diabetologiai szakrendelés szakorvosa, gyermekgyógyászati osztály szakorvosa, a szakorvosok javaslatára háziorvos							
	Megjegyzés: *napi kétszeri inzulinózis esetén 60 db, napi háromszori inzulinózis esetén 90 db, napi négy, vagy annál több inzulinózis esetén 120 db rendelhető							

ISO-kód	Eszköz megnevezése	ME kód	Közfinanszírozás alapját képező nettó ár (Ft/ME)	Támogatás mértéke	Támogatás nettó összege (Ft/ME)	Kihordási idő (hónap)	Felírható ME	Közgyógyellátás
04 19 09 03 03	Tüvel egybeépített holtlér nélküli fecskendők							
04 19 09 03 03 001	Microjet (IU 40) 1 ml	1	16	85%	14	3	*	K
04 19 09 03 03 002	Omnican 80 2 ml	1	19	FIX	14	3	*	
04 19 09 03 03 003	Omnican 40 1 ml	1	19	FIX	14	3	*	
04 19 09 03 03 004	Omnican 20 0,5 ml	1	19	FIX	14	3	*	
04 19 09 03 03 005	Myjector (U 40) 1 ml (27Gx1/2)	1	16	85%	14	3	*	K
04 19 09 03 03 006	B-D Micro Fine Plus 1 ml (29G)	1	18	FIX	14	3	*	
04 19 09 03 03 007	B-D Micro Fine Plus 1 ml (30G)	1	18	FIX	14	3	*	
04 19 09 03 03 008	B-D Micro Fine Plus 2 ml (27,5G)	1	25	FIX	13	3	*	
04 19 09 03 03 009	B-D Micro Fine Plus 0,5 ml (29G)	1	20	FIX	13	3	*	
04 19 09 03 03 010	Myjector (U 40) 1 ml (29Gx1/2)	1	16	85%	14	3	*	K
04 19 09 03 03 011	Chirana (U 40) 1 ml (29G)	1	19	FIX	14	3	*	
04 19 09 03 03 012	Insumed (IU40) 1 ml (30G)	1	19	FIX	14	3	*	
04 19 09 03 03 013	Myjector (U-100) 1 ml (27Gx1/2)	1	16	85%	14	3	*	K
04 19 09 03 03 014	Omnican 100 1 ml	1	19	FIX	14	3	*	
04 19 09 03 03 015	Omnican 30 0,3 ml	1	19	FIX	14	3	*	
04 19 09 03 03 016	Omnican 50 0,5 ml	1	19	FIX	14	3	*	
04 19 09 03 03 017	Sherwood monoject 1 ml -0:01 beosztással (25G 5/8)	1	20	FIX	14	3	*	
04 19 09 03 03 018	Sherwood monoject 1 ml -0:01 beosztással (27G 1/2)	1	20	FIX	14	3	*	
04 19 09 03 03 019	Sherwood monoject 1 ml -0:05 beosztással (25G 5/8)	1	35	FIX	14	3	*	
04 19 09 03 03 020	Sherwood monoject 1 ml -100 U beosztással (27G1/2)	1	20	FIX	14	3	*	
04 19 09 03 03 021	Sherwood monoject 1 ml -0,005 U beosztással (29G1/2)	1	35	FIX	14	3	*	
04 19 09 03 03 022	Sherwood monoject 1 ml -100 U beosztással (25G 5/8)	1	20	FIX	14	3	*	
04 19 09 03 03 023	Sherwood monoject 1 ml -100 U beosztással (28G 1/2)	1	20	FIX	14	3	*	
04 19 09 03 03 024	Sherwood monoject 1 ml -100 U beosztással (29G 1/2)	1	20	FIX	14	3	*	
04 19 09 03 03 025	Sherwood monoject 1 ml -40 U beosztással (25G 5/8)	1	30	FIX	14	3	*	
04 19 09 03 03 026	Sherwood monoject 1 ml -40 U beosztással (27G 1/2)	1	30	FIX	14	3	*	
04 19 09 03 03 027	Sherwood monoject 1 ml -40 U beosztással (28G1/2)	1	30	FIX	14	3	*	
04 19 09 03 03 028	Sherwood monoject 1 ml -40 U beosztással (29G1/2)	1	30	FIX	14	3	*	
04 19 09 03 03 029	Myjector (U-100) 1 ml (29Gx1/2)	1	16	85%	14	3	*	K
04 19 09 06	Egyszerhasználatos fecskendők							
	Indikáció: chronicus betegségek kezeléséhez							
	Felírási jogosultság: kezelő szakorvos, háziorvos							
	Megjegyzés: *a kihordási időre felírható mennyiség szükség szerinti							
04 19 09 06 03	Egyszerhasználatos fecskendők							
04 19 09 06 03 001	Mátraplast 2 ml	1	5	85%	4	1	*	K
04 19 09 06 03 002	Mátraplast 1 ml	1	10	FIX	4	1	*	
04 19 09 06 03 003	Mátraplast 10 ml	1	10	FIX	4	1	*	
04 19 09 06 03 004	Omnifix 10 ml (3 részes)	1	13	FIX	4	1	*	
04 19 09 06 03 005	Omnifix 2 ml (3 részes)	1	6	FIX	4	1	*	
04 19 09 06 03 006	Omnifix 1 ml (3 részes)	1	12	FIX	4	1	*	
04 19 09 06 03 007	Chirana injecta 2 ml	1	6	FIX	4	1	*	
04 19 09 06 03 008	Chirana injecta 5 ml	1	9	FIX	4	1	*	
04 19 09 06 03 009	Chirana injecta 10 ml	1	12	FIX	4	1	*	
04 19 09 06 03 010	Injekt 10 ml (2 részes)	1	11	FIX	4	1	*	
04 19 09 06 03 011	Injekt 2 ml (2 részes)	1	6	FIX	4	1	*	
04 19 09 06 03 012	Injekt 5 ml (2 részes)	1	8	FIX	4	1	*	
04 19 09 06 03 013	Injekt-F 1 ml (2 részes)	1	11	FIX	4	1	*	
04 19 09 06 03 014	Terumo 1 ml	1	12	FIX	4	1	*	
04 19 09 06 03 015	Terumo 10 ml	1	13	FIX	4	1	*	
04 19 09 06 03 016	Terumo 2 ml	1	5	85%	4	1	*	K
04 19 09 06 03 017	Terumo 5 ml	1	9	FIX	4	1	*	
04 19 09 06 03 018	Terumo 20 ml	1	35	FIX	4	1	*	
04 19 15	Egyszerhasználatos fecskendőtükt							
04 19 15 03	Egyszerhasználatos fecskendőtükt							
	Indikáció: chronicus betegségek otthoni gyógyszerterápiájához (egyszerhasználatos fecskendőkhöz)							
	Felírási jogosultság: kezelő szakorvos, háziorvos							
	Megjegyzés: egyszerhasználatos fecskendőkhöz; *a kihordási időre felírható mennyiség szükség szerinti							
04 19 15 03 03	Egyszerhasználatos fecskendőtükt							
04 19 15 03 03 001	Mátraplast 20G	1	4	85%	3	1	*	K
04 19 15 03 03 002	Mátraplast 21G	1	4	85%	3	1	*	K
04 19 15 03 03 003	Mátraplast 25G	1	4	85%	3	1	*	K
04 19 15 03 03 004	Mátraplast 26G	1	4	85%	3	1	*	K
04 19 15 03 03 005	Mátraplast 27G	1	4	85%	3	1	*	K
04 19 15 03 03 006	Sterican 20G	1	4	85%	3	1	*	K
04 19 15 03 03 007	Sterican 21G	1	4	85%	3	1	*	K
04 19 15 03 03 008	Sterican 25G	1	4	85%	3	1	*	K
04 19 15 03 03 009	Sterican 26G	1	4	85%	3	1	*	K

ISO-kód	Eszköz megnevezése	ME kód	Közfinanszírozás alapját képező nettó ár (Ft/ME)	Támogatás mértéke	Támogatás nettó összege (Ft/ME)	Kihordási idő (hónap)	Felírható ME	Közgyógyellátás
04 19 15 03 03 010	Sterican 27G	1	4	85%	3	1	*	K
04 19 15 03 03 011	Chirana injecta 23G-26G	1	5	FIX	3	1	*	
04 19 15 03 03 012	Chirana injecta 20G-22G	1	5	FIX	3	1	*	
04 19 15 03 03 013	Chirana injecta 18G	1	5	FIX	3	1	*	
04 19 15 03 03 014	Chirana injecta 19G	1	5	FIX	3	1	*	
04 19 15 03 03 015	Neomed 20G	1	4	85%	3	1	*	K
04 19 15 03 03 016	Neomed 21G	1	4	85%	3	1	*	K
04 19 15 03 03 017	Neomed 25G	1	4	85%	3	1	*	K
04 19 15 03 03 018	Neomed 26G	1	4	85%	3	1	*	K
04 19 15 03 03 019	Neomed 27G	1	4	85%	3	1	*	K
04 19 15 03 03 020	Neolus 20G 1 1/2"	1	4	85%	3	1	*	K
04 19 15 03 03 021	Neolus 21G 1 1/2"	1	4	85%	3	1	*	K
04 19 15 03 03 022	Neolus 22G 1 1/2"	1	4	85%	3	1	*	K
04 19 15 03 03 023	Neolus 22G 1 1/4"	1	4	85%	3	1	*	K
04 19 15 03 03 024	Neolus 23G 1 1/4"	1	4	85%	3	1	*	K
04 19 15 03 03 025	Neolus 23G 1"	1	4	85%	3	1	*	K
04 19 15 03 03 026	Neolus 24G 1"	1	4	85%	3	1	*	K
04 19 15 03 03 027	Neolus 25G 1"	1	4	85%	3	1	*	K
04 19 15 03 03 028	Neolus 25G 5/8"	1	4	85%	3	1	*	K
04 19 15 03 03 029	Pic (G23)	1	4	85%	3	1	*	K
04 19 15 03 03 030	Venofix A 23G	1	32	FIX	3	1	*	
04 19 15 03 03 031	Venofix A 25G	1	32	FIX	3	1	*	
04 19 15 03 03 032	Neolus 18G 1 1/2"	1	4	85%	3	1	*	K
04 19 15 03 03 033	Neolus 18G 2"	1	4	85%	3	1	*	K
04 19 15 03 03 034	Neolus 19G 1 1/2"	1	4	85%	3	1	*	K
04 19 15 03 03 035	Neolus 26G 1/2"	1	4	85%	3	1	*	K
04 19 15 03 03 036	Neolus 26G 1"	1	4	85%	3	1	*	K
04 19 15 03 03 037	Neolus 276G 3/4"	1	4	85%	3	1	*	K
04 19 15 06	Egyszerhasználatos pen tűk							
	Indikáció: diabetes mellitus							
	Felírási jogosultság: diabetológiai szakrendelés szakorvosa, a szakorvos javaslatára háziorvos							
	Megjegyzés: *a kihordási időre felírható mennyiség egy penre vonatkozik							
04 19 15 06 03	Egyszerhasználatos pen tűk							
04 19 15 06 03 001	Novo Fine Pen tű 30G	1	20	FIX	16	3	50*	
04 19 15 06 03 002	Novo Fine Pen tű 31G	1	20	FIX	16	3	50*	
04 19 15 06 03 003	Novo Fine Pen tű 28G	1	20	FIX	16	3	50*	
04 19 15 06 03 004	BD Micro Fine Pen tű 29G	1	19	85%	16	3	50*	K
04 19 15 06 03 005	BD Micro Fine Pen tű 30G	1	19	85%	16	3	50*	K
04 19 15 06 03 006	BD Micro Fine Pen tű 31G	1	19	85%	16	3	50*	K
04 19 15 06 03 007	Insupen tű (G29) 12 mm	1	18	85%	15	3	50*	K
04 19 15 06 03 008	Insupen tű (G31) 6 mm	1	18	85%	15	3	50*	K
04 19 15 06 03 009	Insupen tű (G31) 8 mm	1	18	85%	15	3	50*	K
04 19 21	Fecskendővel kapcsolatos adagoló eszközök							
04 19 21 03	Inzulin adagolók							
	Indikáció: diabetes mellitus							
	Felírási jogosultság: diabetológiai szakrendelés szakorvosa							
04 19 21 03 03	Inzulin adagolók							
04 19 21 03 03 001	Auto Injector	1	7 404	85%	6 293	36	1	K
04 19 21 03 03 002	Autoject 2	1	8 347	85%	7 095	36	1	K
04 19 21 06	Adagoló penek							
	Indikáció: diabetes mellitus							
	Felírási jogosultság: diabetológiai szakrendelés szakorvosa							
	Megjegyzés: 18 éves kor alatt, terhes, intenzifikált inzulin kezelésben részesülőnek, vak ill. gyengén látónak, felső végtagjára mozgáskorlátozottak; inzulin fajtánként 1-1 rendelhető							
04 19 21 06 03	Adagoló penek							
04 19 21 06 03 001	BD Pen Classic 3,0 ml	1	7 638	85%	6 492	36	1	K
04 19 21 06 03 002	BD Pen Classic 1,5 ml	1	7 638	85%	6 492	36	1	K
04 19 21 06 03 003	B-D Baby Pen 1,5 ml	1	7 638	85%	6 492	36	1	K
04 19 21 06 03 004	NovoPen 3	1	8 228	85%	6 994	36	1	K
04 19 21 06 03 005	NovoPen 2	1	8 228	85%	6 994	36	1	K
04 19 21 06 03 006	NovoPen 1	1	8 228	85%	6 994	36	1	K
04 19 21 06 03 007	HumaPen Ergonomic (3 ml)	1	8 228	85%	6 994	36	1	K
04 19 21 06 03 008	Innovo	1	12 410	FIX	6 994	36	1	K

ISO-kód	Eszköz megnevezése	ME kód	Közfinanszírozás alapját képező nettó ár (Ft/ME)	Támogatás mértéke	Támogatás nettó összege (Ft/ME)	Kihordási idő (hónap)	Felírható ME	Közgyógyellátás
04 24	FIZIKAI, ÉLETTANI ÉS BIOKÉMIAI VIZSGÁLÓ KÉSZÜLÉKEK ÉS ANYAGOK							
04 24 12	Vérelemző anyagok							
04 24 12 03	Vércukorszintmérők							
	Indikáció: inzulin kezelésre szoruló diabetes mellitus							
	Felírási jogosultság: diabetológiai szakrendelés szakorvosa							
04 24 12 03 03	Vércukorszintmérők							
04 24 12 03 03 001	D-Cont Cabrio	1	12 300	50%	6 150	72	1	K
04 24 12 03 03 002	D-Cont Personal	1	12 300	50%	6 150	72	1	K
04 24 12 03 03 003	Ascensia Esprit 2 (rég. név: Esprit)	1	24 420	FIX	6 150	72	1	
04 24 12 03 03 004	Elite	1	20 620	FIX	6 150	72	1	
04 24 12 03 03 005	Solatron	1	12 915	FIX	6 150	72	1	
04 24 12 03 03 006	Accutrend Sensor	1	14 277	FIX	6 150	72	1	
04 24 12 03 03 007	Check Mate Plus	1	20 410	FIX	6 150	72	1	
04 24 12 03 03 008	Exac Tech	1	20 112	FIX	6 120	72	1	
04 24 12 03 03 009	AccuChek Active (rég. név: Glucotrend 2)	1	16 955	FIX	6 150	72	1	
04 24 12 03 03 010	Glucotrend Premium	1	19 634	FIX	6 150	72	1	
04 24 12 03 03 011	Glucotrend	1	13 384	FIX	6 150	72	1	
04 24 12 03 03 012	One Touch II.	1	36 620	FIX	6 150	72	1	
04 24 12 03 03 013	Sensotron	1	12 915	FIX	6 150	72	1	
04 24 12 03 03 014	AccuChek Easy	1	21 020	FIX	6 120	72	1	
04 24 12 03 03 015	Reflolux SF	1	20 920	FIX	6 120	72	1	
04 24 12 03 03 016	Abbott MediSense Optium	1	31 800	FIX	6 150	72	1	
04 24 12 03 03 017	Glucotime	1	12 915	FIX	6 150	72	1	
04 24 12 03 03 018	Omnitest Sensor	1	19 800	FIX	6 150	72	1	
04 24 12 03 03 019	Abbott MediSense Optium Starter Kit	1	32 500	FIX	6 150	72	1	
04 24 12 06	Testcsíkok							
	Indikáció: inzulin kezelésre szoruló diabetes mellitus							
	Felírási jogosultság: diabetológiai szakrendelés szakorvosa, a szakorvos javaslatára háziorvos							
	Megjegyzés: *napi kétszeri inzulinózis esetén 2 doboz, napi háromszori inzulinózis esetén 6 doboz, intenzifikált, regisztrált napi minimum négyszeri inzulinózis esetén 9 doboz rendelhető							
04 24 12 06 03	Testcsíkok forgalomban lévő vércukorszintmérőkhöz							
04 24 12 06 03 001	C-Test 50 db/doboz	3	2 790	85%	2 372	3	2/6/9*	K
04 24 12 06 03 002	Sensotron 50 db/doboz	3	2 850	FIX	2 372	3	2/6/9*	
04 24 12 06 03 003	Solatron 50 db/doboz	3	2 850	FIX	2 372	3	2/6/9*	
04 24 12 06 03 004	Accutrend Sensor Glucose 50 db/doboz	3	5 495	FIX	2 372	3	2/6/9*	
04 24 12 06 03 005	Check Mate Plus 50 db/doboz	3	5 120	FIX	2 372	3	2/6/9*	
04 24 12 06 03 006	Ascensia Elite 50 db/doboz (rég. név: Elite)	3	6 193	FIX	2 372	3	2/6/9*	
04 24 12 06 03 007	Ascensia GlucoDise 50 db/doboz (rég. név: Esprit)	3	3 200	FIX	2 372	3	2/6/9*	
04 24 12 06 03 008	Exac Tech 50 db/doboz	3	4 890	FIX	2 211	3	2/6/9*	
04 24 12 06 03 009	AccuChek Active Glucose 50 db/doboz (rég. név: Glucotrend Glucose Plus)	3	3 850	FIX	2 372	3	2/6/9*	
04 24 12 06 03 010	One Touch II. 50 db/doboz	3	4 823	FIX	2 372	3	2/6/9*	
04 24 12 06 03 011	Personal Glucose Test 50 db/doboz	3	2 893	FIX	2 211	3	2/6/9*	
04 24 12 06 03 012	AccuChek Glucose 50 db/doboz	3	3 950	FIX	2 372	3	2/6/9*	
04 24 12 06 03 013	BM-Test 1-44 RF 50 db/doboz	3	3 950	FIX	2 372	3	2/6/9*	
04 24 12 06 03 014	Glucotime 50 db/doboz	3	2 850	FIX	2 372	3	2/6/9*	
04 24 12 06 03 015	Omnitest Sensor 50 db/doboz	3	3 900	FIX	2 372	3	2/6/9*	
04 24 12 06 03 016	Personal Aktív Test 50 db/doboz	3	2 790	85%	2 372	3	2/6/9*	K
04 24 12 06 03 017	Abbott MediSense Optium 50 db/doboz	3	5 700	FIX	2 372	3	2/6/9*	
04 24 12 06 06	Testcsíkok már nem forgalomban lévő vércukormérőkhöz							
04 24 12 06 06 001	D-Test 50 db/doboz	3	2 450	FIX	1 660	3	2/6/9*	
04 24 12 06 06 002	Medi-Test Glycaemie-C 50 db/doboz	3	1 953	85%	1 660	3	2/6/9*	K
04 24 12 06 06 003	Supreme 50 db/doboz	3	2 425	FIX	1 660	3	2/6/9*	
04 27	INGERLŐK							
04 27 09	Nem ortézisként használt izomingerlők							
	Indikáció: végtagok petyhüdt pareticus, bémült izmainak rehabilitációja, definitív incontinentia							
	Felírási jogosultság: ortopéd szakorvos, traumatológus szakorvos, reumatológus szakorvos, neurológus szakorvos, gyermeksebész szakorvos, idegsebész szakorvos, urológus szakorvos, nőgyógyász szakorvos, rehabilitációs szakorvos							
04 27 09 03	Nem ortézisként használt izomingerlők							
04 27 09 03 03	Elemmel működő							
04 27 09 03 03 001	AT1 Tens	1	8 610	50%	4 305	60	1	K
04 27 09 03 03 002	Acutens HS-922	1	17 788	FIX	4 305	60	1	
04 27 09 03 03 003	AT2 Tens	1	16 964	FIX	4 305	60	1	
04 27 09 03 03 004	AT2 TF Tens	1	26 339	FIX	4 305	60	1	
04 27 09 03 03 005	Medline SE-33	1	44 200	FIX	4 200	60	1	

ISO-kód	Eszköz megnevezése	ME kód	Közfinanszírozás alapját képező nettó ár (Ft/ME)	Támogatás mértéke	Támogatás nettó összege (Ft/ME)	Kihordási idő (hónap)	Felírható ME	Közgyógyellátás
04 27 09 03 03 006	Omron E1 Tens	1	23 214	FIX	4 305	60	1	
04 27 09 03 03 007	Omron E3 Tens	1	42 857	FIX	4 305	60	1	
04 27 09 03 03 008	ATIi (inkontinencia terápiai készülék)	1	31 250	FIX	4 305	60	1	
04 27 09 03 03 009	SE-30 TENS	1	32 900	FIX	4 305	60	1	
04 27 09 03 03 010	TENS-M ME 2003	1	19 900	FIX	4 305	60	1	
04 27 09 03 06	Hálózatról működő							
04 27 09 03 06 001	Corposano KS-1/A	1	37 450	85%	31 833	120	1	K
04 27 09 03 06 002	Nervostim KLM 200B	1	52 000	FIX	31 833	120	1	
04 27 09 03 06 003	Ministim	1	37 450	85%	31 833	120	1	K
04 27 09 03 06 004	Tensel ME 2001	1	37 450	85%	31 833	120	1	K
04 27 09 03 06 005	Corposano KS-1/A2	1	37 450	85%	31 833	120	1	K
04 27 15	Fülzúgás elleni maszkok							
04 27 15 03	Eszközök a tinnitusz kezeléséhez							
	Indikáció: tinnitust előidéző szervi megbetegedések kizárása esetén, gégészeti, neurológiai, otoneurológiai, szemészeti akut vagy krónikus kórfolyamat megítélésének függvényében, perorális, ill. infusios kezelés eredménytelensége esetén, ill. ha tartós eredmény nem mutatkozott a nem eszközös terápia mellett							
	Felírási jogosultság: audiológus szakorvos, fül-orr-gégész szakorvos							
04 27 15 03 03	Noiserek							
04 27 15 03 03 001	Hansaton Sanus Noiser (MM2, MM3, MM4)	1	60 160	FIX	29 200	60	1	
04 27 15 03 03 002	Victofon MTN	1	60 160	FIX	29 200	60	1	
04 27 15 03 03 003	Hansaton Sanus Noiser MM5 CIC	1	77 600	FIX	29 200	60	1	
04 27 15 03 03 004	Hansaton Silence Noiser	1	69 900	FIX	29 200	60	1	
04 27 15 03 03 005	Hansaton Twist 49N	1	57 400	50%	28 700	60	1	K
04 27 15 03 03 006	Protone PNG	1	58 400	50%	29 200	60	1	K
04 27 15 03 03 007	Puretone PT 3 WNG	1	60 160	FIX	29 200	60	1	
04 27 15 03 03 008	Puretone PT 5 WNG	1	60 160	FIX	29 200	60	1	
04 27 15 03 03 009	Puretone Pillow WNG	1	67 700	FIX	29 200	60	1	
04 27 15 03 03 010	Siemens TCI Combi BTE	1	160 000	FIX	29 200	60	1	
04 27 15 03 03 011	SIEMENS Tinnitus Noiser TCI	1	90 000	FIX	29 200	60	1	
04 27 15 03 06	Maskerek							
04 27 15 03 06 001	Viennatone AM Ti Silent Star	1	44 198	50%	22 099	60	1	K
04 27 15 03 06 002	Viennatone 432 Ti/M	1	52 475	FIX	22 099	60	1	
04 27 15 03 06 003	Victofon AM 260 TM	1	44 198	50%	22 099	60	1	K
04 27 15 03 06 004	Victofon TM 1	1	52 475	FIX	22 099	60	1	
04 27 15 03 06 005	Protone T	1	51 200	FIX	22 099	60	1	
04 27 15 03 06 006	Puretone C2006M	1	58 290	FIX	22 099	60	1	
04 27 15 03 06 007	Puretone C2007M	1	62 290	FIX	22 099	60	1	
04 27 15 03 06 008	Puretone C2008M	1	59 200	FIX	22 099	60	1	
04 27 15 03 06 009	Puretone CE2000	1	52 475	FIX	22 099	60	1	
04 27 15 03 06 010	Puretone WE	1	52 475	FIX	22 099	60	1	
04 27 15 03 06 011	Starkey TM CC	1	51 000	FIX	22 099	60	1	
04 27 15 03 06 012	Starkey TM CE	1	44 198	50%	22 099	60	1	K
04 27 15 03 06 013	Starkey TMC CE	1	62 000	FIX	22 099	60	1	
04 27 15 03 06 014	Starkey TML CE	1	60 000	FIX	22 099	60	1	
04 27 15 03 09	Papucs (tinnitusz)							
04 27 15 03 09 001	Hansaton TM 46	1	15 043	50%	7 522	60	1	
04 27 15 03 09 002	Danavox 149 W	1	18 540	50%	9 270	60	1	
04 27 15 03 09 003	Danavox 159 W	1	18 540	50%	9 270	60	1	
04 39	LÁTÁSGYAKORLÁSI SEGÉDESZKÖZÖK							
04 39 03	Segédeszközök okklúziós kezeléshez							
04 39 03 03	Szemtakarók							
04 39 03 03 03	Szemtakarók							
	Indikáció: strabizmus, amblyopia							
	Felírási jogosultság: szemész szakorvos							
04 39 03 03 03 001	Elastopad, lite	1	78	FIX	65	1	30	
04 39 03 03 03 002	Elastopad, lite junior	1	78	FIX	65	1	30	
04 39 03 03 03 003	Elastopad, standard	1	112	FIX	60	1	30	
04 39 03 03 03 004	Opticlude, maxi	1	78	FIX	65	1	30	
04 39 03 03 03 005	Opticlude, mini	1	78	FIX	65	1	30	
04 39 03 03 03 006	Ortopad Junior	1	81	FIX	65	1	30	
04 39 03 03 03 007	Ortopad Regular	1	85	FIX	65	1	30	
04 39 03 03 03 008	Pro Ophtha Junior	1	77	85%	65	1	30	K
04 39 03 03 03 009	Pro-ophta D small	1	376	FIX	65	1	30	
04 39 03 03 03 010	Pro-ophta K	1	508	FIX	65	1	30	
04 39 03 03 03 011	Pro-ophta S large	1	376	FIX	65	1	30	
04 39 03 03 03 012	Pro-ophta S small	1	327	FIX	65	1	30	
04 39 03 03 03 013	Pro-ophta nyitott közepű, nem steril 7 x 8,5 cm	1	78	FIX	65	1	30	

ISO-kód	Eszköz megnevezése	ME kód	Közfinanszírozás alapját képező nettó ár (Ft/ME)	Támogatás mértéke	Támogatás nettó összege (Ft/ME)	Kihordási idő (hónap)	Felírható ME	Közgyógyellátás
04 39 03 03 03 014	Pro-ophta nyitott közepű, steril 7 x 8,5 cm	1	160	FIX	65	1	30	
04 39 03 03 03 015	Pro-ophta, nem steril 6,2 x 7,2 cm	1	152	FIX	65	1	30	
04 39 03 03 03 016	Pro-ophta, steril, 6,2 x 7,2 cm	1	209	FIX	65	1	30	
04 45	GERINCNYÚJTÁS ESZKÖZEI							
04 45 03	Fekvő helyzetű húzásra alkalmas eszköz							
04 45 03 03	Fekvő helyzetű húzásra alkalmas eszköz							
	Indikáció: a térd- és csípőizület megbetegedési esetén vagy más okból fellépő flexiós kontaktúrák oldására, vagy a gerinc, főleg a nyaki szakaszon jelentkező fájdalmainak csillapítására							
	Felírási jogosultság: traumatológus szakorvos, ortopéd szakorvos, rehabilitációs szakorvos							
04 45 03 03 03	Nyújtókészülék fekvő helyzetben történő húzásra támla nélkül							
04 45 03 03 03 001	E 40/A nyújtókészülék, fekvő helyzetben történő húzásra támla nélkül	1	11 000	85%	9 350	36	1	K
04 45 03 03 03 002	Actív nyújtókészülék, fekvő helyzetben történő húzásra támla nélkül	1	11 000	85%	9 350	36	1	K
04 45 03 03 06	Nyújtókészülék, fekvő helyzetben történő húzásra, támlás							
04 45 03 03 06 001	E 40/B nyújtókészülék, fekvő helyzetben történő húzásra, támlás	1	10 300	85%	8 755	36	1	K
04 45 03 03 06 002	Actív nyújtókészülék, fekvő helyzetben történő húzásra, támlás	1	10 300	85%	8 755	36	1	K
04 45 06	Álló helyzetű húzásra alkalmas eszköz							
04 45 06 03	Álló helyzetű húzásra alkalmas eszköz							
04 45 06 03 03	Ajtóra akasztható nyújtókészülék							
	Indikáció: gerinc degeneratív elváltozásaihoz társuló izomspasmusok, myogelózisok és kizsületi distorziók okozta fájdalmak esetén							
	Felírási jogosultság: traumatológus szakorvos, ortopéd szakorvos, rehabilitációs szakorvos							
04 45 06 03 03 001	E 44 ajtóra akasztható nyújtókészülék	1	2 400	85%	2 040	36	1	K
04 45 06 03 03 002	Actív ajtóra akasztható nyújtókészülék	1	2 400	85%	2 040	36	1	K
04 45 06 03 06	Függesztő készülék kartartó nélkül							
	Indikáció: gerinc degeneratív elváltozásaihoz társuló izomspasmusok, myogelózisok és kizsületi distorziók okozta fájdalmak esetén							
	Felírási jogosultság: traumatológus szakorvos, ortopéd szakorvos, rehabilitációs szakorvos							
04 45 06 03 06 001	E 51 Glisson-féle függesztő készülék	1	9 250	85%	7 863	36	1	K
04 45 06 03 06 002	Actív Glisson-féle függesztő készülék	1	9 250	85%	7 863	36	1	K
04 45 06 03 09	Függesztő készülék kartartóval							
	Indikáció: térd és csípőizületi- illetve gerincelváltozás, ahol a traktációs kezelés fekvő testhelyzetben indokolt							
	Felírási jogosultság: traumatológus szakorvos, ortopéd szakorvos, rehabilitációs szakorvos							
04 45 06 03 09 001	E 52 Glisson-féle függesztő készülék kartartóval	1	8 900	85%	7 565	36	1	K
04 45 06 03 12	Gerinchúzó készülék							
	Indikáció: főleg nyaki gerincelváltozás, ahol a traktációs kezelés fekvő helyzetben indokolt							
	Felírási jogosultság: traumatológus szakorvos, ortopéd szakorvos, rehabilitációs szakorvos							
04 45 06 03 12 001	E 54 gerinchúzó készülék (Czágány szerint)	1	9 300	85%	7 905	36	1	K
04 45 09	Tartozékok és kiegészítők							
04 45 09 03	Tartozékok							
	Indikáció: gerincnyújtás eszközeihez							
	Felírási jogosultság: traumatológus szakorvos, ortopéd szakorvos, rehabilitációs szakorvos							
04 45 09 03 03	Tartozék E 51-hez							
04 45 09 03 03 001	E 51/A tartozék E 51-hez	1	2 520	85%	2 142	12	1	K
04 45 09 03 06	Tartozék E 52-höz							
04 45 09 03 06 001	E 52/A tartozék E 52-höz	1	2 393	85%	2 034	12	1	K
04 45 09 03 09	Tartozék E 53-hoz							
04 45 09 03 09 001	E 53/A tartozék E 53-hoz	1	778	85%	661	12	1	K
04 45 09 03 12	Tartozék E 54-hez							
04 45 09 03 12 001	E 54/A tartozék E 54-hez	1	2 520	85%	2 142	12	1	K
04 45 09 06	Kiegészítők álló helyzetű húzásra alkalmas eszköz-höz							
	Indikáció: gerincnyújtás eszközeihez							
	Felírási jogosultság: traumatológus szakorvos, ortopéd szakorvos, rehabilitációs szakorvos							
04 45 09 06 03	Fejtartó álló helyzetű húzásra alkalmas eszköz-höz							
04 45 09 06 03 001	Actív nyújtókészülék tartozéka, fejtartó	1	2 082	85%	1 770	12	1	K
04 45 09 06 03 002	Et-04 fejtartó E40 és E44 készülékhez	1	2 082	85%	1 770	12	1	K
04 45 09 06 06	Bokamandzsetta álló helyzetű húzásra alkalmas eszköz-höz							
04 45 09 06 06 001	Actív nyújtókészülék tartozéka, bokamandzsetta	1	3 088	85%	2 625	12	1	K
04 45 09 06 06 002	Et-05 bokamandzsetta E40 és E44 készülékhez	1	3 088	85%	2 625	12	1	K
04 48	MOZGÁS-, ERŐ- ÉS EGYENSÚLYGYAKORLÓ ESZKÖZÖK							
04 48 12	Ujj- és kéztorna eszközök							
	Indikáció: radialis paresis, extensor in sérülés, ulnaris paresis, rheumatóid arthritis							
	Felírási jogosultság: ortopéd szakorvos, rehabilitációs szakorvos, traumatológus szakorvos, reumatológus szakorvos, neurológus szakorvos, idegsebész szakorvos, kézsebész szakorvos, gyermeksebész szakorvos							

ISO-kód	Eszköz megnevezése	ME kód	Közfinanszírozás alapját képező nettó ár (Ft/ME)	Támogatás mértéke	Támogatás nettó összege (Ft/ME)	Kihordási idő (hónap)	Felírható ME	Közgyógyellátás
04 48 12 03	<i>Ujj-, és kézgyakorlato eszközök paresisre, paraliszre</i>							
04 48 12 03 03	<i>Ujj-, és kézmozgató eszközök</i>							
04 48 12 03 03 001	Orfitube ujjtornáztató készülék	1	30 500	85%	25 925	12	1	K
04 48 12 03 03 002	V-82 (Salix-Med)	1	30 500	85%	25 925	12	1	K
04 48 12 03 03 003	V-82 (Start)	1	30 500	85%	25 925	12	1	K
04 48 12 03 03 004	V-82 (Prima-Protetika)	1	30 500	85%	25 925	12	1	K
04 48 12 03 03 005	V-82 (Rehab)	1	30 500	85%	25 925	12	1	K
04 48 12 03 03 006	V-82 (Rehab-Dél)	1	30 500	85%	25 925	12	1	K
04 48 12 03 03 007	V-82 (Rehab-Rába)	1	30 500	85%	25 925	12	1	K
04 48 12 03 03 008	V-82 (Rehab-Bán)	1	30 500	85%	25 925	12	1	K
04 48 12 03 03 009	V-82 (Korzet)	1	30 500	85%	25 925	12	1	K
04 48 12 03 03 010	V-82 (Ortomobil)	1	30 500	85%	25 925	12	1	K
04 48 12 03 03 011	V-82 (Protetika)	1	30 500	85%	25 925	12	1	K
04 48 12 03 03 012	V-82 (Rehab-Kelet)	1	30 500	85%	25 925	12	1	K
04 48 12 03 03 013	V-82 (Rehab-Hungária)	1	30 500	85%	25 925	12	1	K
04 48 12 03 03 014	V-82 (Consolato)	1	30 500	85%	25 925	12	1	K
04 48 12 03 03 015	V-82 (Frigyessy Róbert)	1	30 500	85%	25 925	12	1	K
04 48 12 03 03 016	V-82 (GYSGY Ortopédtechnika)	1	30 500	85%	25 925	12	1	K
04 48 12 03 03 017	V-82 (LBT)	1	30 500	85%	25 925	12	1	K
04 48 12 03 03 018	V-82 (Ortobrace)	1	30 500	85%	25 925	12	1	K
04 48 12 03 03 019	V-82 (Ortomed)	1	30 500	85%	25 925	12	1	K
04 48 12 03 03 020	V-82 (Ortojecha)	1	30 500	85%	25 925	12	1	K
04 48 12 03 03 021	V-82 (Rehab-Centrum)	1	30 500	85%	25 925	12	1	K
04 48 12 03 03 022	V-82 (Rehab-Észak)	1	30 500	85%	25 925	12	1	K
04 48 12 03 03 023	V-82 (Salus Ortopédtechnika)	1	30 500	85%	25 925	12	1	K
04 48 12 03 03 024	AV-82 (GYSGY Ortopédtechnika)	1	30 500	85%	25 925	12	1	K
04 48 12 03 03 025	AV-82 (Rehab-Rába)	1	30 500	85%	25 925	12	1	K
04 48 12 03 03 026	AV-82 (Rehab-Centrum)	1	30 500	85%	25 925	12	1	K
04 48 12 03 03 027	AV-82 (Rehab-Dél)	1	30 500	85%	25 925	12	1	K
04 48 12 03 03 028	AV-82 (Rehab-Kelet)	1	30 500	85%	25 925	12	1	K
04 48 12 03 03 029	AV-82 (Rehab-Észak)	1	30 500	85%	25 925	12	1	K
04 48 12 03 03 030	AV-82 (Rehab-Bán)	1	30 500	85%	25 925	12	1	K
04 48 12 03 03 031	AV-82 (Rehab-Hungária)	1	30 500	85%	25 925	12	1	K
04 48 12 03 03 032	Orfit Hilei ujjtornáztató készülék	1	30 500	85%	25 925	12	1	K
04 48 12 03 03 033	Orfit ujjextenzió segítő	1	30 500	85%	25 925	12	1	K
04 48 12 03 03 034	Ujjtornáztató készülék (Ortoprofil)	1	30 500	85%	25 925	12	1	K
04 48 12 03 06	<i>Radialis benuláskezelő</i>							
04 48 12 03 06 001	Orfit radialis benuláskezelő	1	15 500	85%	13 175	12	1	K
04 48 15	<i>Kar-, törzs- és lábtorna eszközök</i>							
04 48 15 03	<i>Csípőtornáztató</i>							
04 48 15 03 03	<i>Csípőtornáztató</i>							
Indikáció: csípőízületi kontraktúra kezelése								
Felírási jogosultság: traumatológus szakorvos, ortopéd szakorvos, rehabilitációs szakorvos								
04 48 15 03 03 001	J-98 (Salix-Med)	1	35 000	85%	29 750	12	1	K
04 48 15 03 03 002	J-98 (Protetika)	1	35 000	85%	29 750	12	1	K
04 48 15 03 03 003	J-98 (Rehab-Kelet)	1	35 000	85%	29 750	12	1	K
04 48 15 03 03 004	J-98 (Salus Ortopédtechnika)	1	35 000	85%	29 750	12	1	K
04 48 15 03 03 005	J-98 (Frigyessy Róbert)	1	35 000	85%	29 750	12	1	K
04 48 15 03 03 006	J-98 (Mobilitás 2000)	1	35 000	85%	29 750	12	1	K
04 48 15 03 03 007	J-98 (OORI)	1	35 000	85%	29 750	12	1	K
04 48 15 03 03 008	J-98 (Ortomed)	1	35 000	85%	29 750	12	1	K
04 48 15 03 03 009	J-98 (Ortomobil)	1	35 000	85%	29 750	12	1	K
04 48 15 03 03 010	J-98 (Prima-Protetika)	1	35 000	85%	29 750	12	1	K
04 48 15 03 03 011	J-98 (Promobil)	1	35 000	85%	29 750	12	1	K
04 48 15 03 03 012	J-98 (Rehab-Centrum)	1	35 000	85%	29 750	12	1	K
04 48 15 03 03 013	J-98 (Rehab-Dél)	1	35 000	85%	29 750	12	1	K
04 48 15 03 03 014	J-98 (Rehab-Észak)	1	35 000	85%	29 750	12	1	K
04 48 15 03 03 015	J-98 (Rehab-Hungária)	1	35 000	85%	29 750	12	1	K
04 48 15 03 03 016	J-98 (LBT)	1	35 000	85%	29 750	12	1	K
04 48 15 03 03 017	J-98 (Ortetika)	1	35 000	85%	29 750	12	1	K
04 48 15 03 03 018	J-98 (Rehab-Bán)	1	35 000	85%	29 750	12	1	K
04 48 15 03 03 019	J-98 (GYSGY Ortopédtechnika)	1	35 000	85%	29 750	12	1	K
04 48 15 03 03 020	J-98 (Ortobrace)	1	35 000	85%	29 750	12	1	K
04 48 15 03 03 021	J-98 (Ortojecha)	1	35 000	85%	29 750	12	1	K
04 48 15 03 03 022	J-98 (Rehab)	1	35 000	85%	29 750	12	1	K
04 48 15 03 03 023	J-98 (Rehab-Rába)	1	35 000	85%	29 750	12	1	K
04 48 15 03 03 024	J-98 (Sala-Med)	1	35 000	85%	29 750	12	1	K
04 48 15 03 03 025	AJ-98 (Rehab-Rába)	1	35 000	85%	29 750	12	1	K

ISO-kód	Eszköz megnevezése	ME kód	Közfinanszírozás alapját képező nettó ár (Ft/ME)	Támogatás mértéke	Támogatás nettó összege (Ft/ME)	Kihordási idő (hónap)	Felírható ME	Közgyógyellátás
04 48 15 03 03 026	AJ-98 (Rehab-Centrum)	1	35 000	85%	29 750	12	1	K
04 48 15 03 03 027	AJ-98 (Rehab-Kelet)	1	35 000	85%	29 750	12	1	K
04 48 15 03 03 028	AJ-98 (Rehab-Hungária)	1	35 000	85%	29 750	12	1	K
04 48 15 03 03 029	AJ-98 (Rehab-Dél)	1	35 000	85%	29 750	12	1	K
04 48 15 03 03 030	AJ-98 (Rehab-Észak)	1	35 000	85%	29 750	12	1	K
04 48 15 03 03 031	AJ-98 (Rehab-Bán)	1	35 000	85%	29 750	12	1	K
04 48 15 03 03 032	AJ-98 (GYSGY Ortopédtechnika)	1	35 000	85%	29 750	12	1	K
04 48 15 03 03 033	Csípőtornáztató készülék (Ortoprofil)	1	35 000	85%	29 750	12	1	K
04 48 15 06	Alsó végtaghúzó készülék							
04 48 15 06 03	Alsó végtaghúzó készülék							
	Indikáció: gerinc degeneratív elváltozásaihoz társuló izomspasmusok, myogelózisos és kisízületi distorziók okozta fájdalmak kezelésére							
	Felírási jogosultság: traumatológus szakorvos, ortopéd szakorvos, rehabilitációs szakorvos							
04 48 15 06 03 001	E53 alsó végtaghúzó készülék (Czagány szerint)	1	7 250	85%	6 163	12	1	K
06	ORTEZISEK ÉS PROTÉZISEK							
	Megjegyzés: amennyiben a beteg ellátandó testrészének a mérete és deformitása miatt nem látható el méretsorozatos vagy adaptálható termékkel, egyedi méretvétel alapján készített vagy méretes rendelhető							
06 03	GERINCORTÉZIS-RENDSZEREK							
06 03 06	Ágyék-keresztcsont ortézisek							
	Indikáció: lumbago, postdissectomyas syndroma, spondylosis, spondylarthrosis, spondylolisthesis, fractura ossis pubis sine dislocatione							
	Felírási jogosultság: ortopéd szakorvos, reumatológus szakorvos, neurológus szakorvos, gyermeksebész szakorvos, idegsebész szakorvos, traumatológus szakorvos, rehabilitációs szakorvos							
06 03 06 03	Méretsorozatos							
06 03 06 03 03	Vászon, gumiszövetes							
06 03 06 03 03 001	Medencecsorító öv (Korzet)	1	5 450	50%	2 725	12	1	K
06 03 06 03 03 002	F 15 (GYSGY Ortopédtechnika)	1	5 450	50%	2 725	12	1	K
06 03 06 03 03 003	F 17 (Ortoeha)	1	5 450	50%	2 725	12	1	K
06 03 06 03 03 004	F 17/P (Mobilitás 2000)	1	5 450	50%	2 725	12	1	K
06 03 06 03 03 006	OM 107	1	5 450	50%	2 725	12	1	K
06 03 06 03 03 007	OM 202	1	5 450	50%	2 725	12	1	K
06 03 06 03 03 008	RB 35	1	5 450	50%	2 725	12	1	K
06 03 06 03 03 009	RB 36	1	5 450	50%	2 725	12	1	K
06 03 06 03 03 010	RB 37	1	5 450	50%	2 725	12	1	K
06 03 06 03 03 011	Scudotex S-610 (GYSGY Rehab)	1	5 450	50%	2 725	12	1	K
06 03 06 03 03 012	Scudotex S-612 (Promobil)	1	5 450	50%	2 725	12	1	K
06 03 06 03 03 013	Sigvaris Active lumbágó öv	1	5 450	50%	2 725	12	1	K
06 03 06 03 03 014	Uriel IT 06 T	1	5 450	50%	2 725	12	1	K
06 03 06 03 03 015	EpX Back Basic	1	5 450	50%	2 725	12	1	K
06 03 06 03 03 016	Rehband 1041	1	10 356	FIX	2 725	12	1	
06 03 06 03 03 017	Rehband 1045	1	12 264	FIX	2 725	12	1	
06 03 06 03 03 018	Rehband 1079	1	12 731	FIX	2 725	12	1	
06 03 06 03 03 019	Rehband 1070	1	13 960	FIX	2 725	12	1	
06 03 06 03 03 020	Reversa 54/707	1	14 300	FIX	2 725	12	1	
06 03 06 03 03 021	F 15 (Ortoprofil)	1	5 450	50%	2 725	12	1	K
06 03 06 03 03 022	F 15 (Rehab-Dél)	1	5 450	50%	2 725	12	1	K
06 03 06 03 03 023	F 15 (Rehab-Észak)	1	5 450	50%	2 725	12	1	K
06 03 06 03 03 024	F 15 (Rehab-Kelet)	1	5 450	50%	2 725	12	1	K
06 03 06 03 03 025	F 15 (Frigyesy Róbert)	1	5 450	50%	2 725	12	1	K
06 03 06 03 03 026	F 15 (Ortobrace)	1	5 450	50%	2 725	12	1	K
06 03 06 03 03 027	F 15 (Ortoeha)	1	5 450	50%	2 725	12	1	K
06 03 06 03 03 028	F 15 (Rehab)	1	5 450	50%	2 725	12	1	K
06 03 06 03 03 029	F 15 (Rehab-Rába)	1	5 450	50%	2 725	12	1	K
06 03 06 03 03 030	F 15 (Rehab-Hungária)	1	5 450	50%	2 725	12	1	K
06 03 06 03 03 031	F 15 (Sala-Med)	1	5 450	50%	2 725	12	1	K
06 03 06 03 03 032	F 15 (Ortomobil)	1	5 450	50%	2 725	12	1	K
06 03 06 03 03 033	F 15 (Prima-Protetika)	1	5 450	50%	2 725	12	1	K
06 03 06 03 03 034	F 15 (Salix-Med)	1	5 450	50%	2 725	12	1	K
06 03 06 03 03 035	F 15 (Ortomed)	1	5 450	50%	2 725	12	1	K
06 03 06 03 03 036	F 15 (Rehab-Bán)	1	5 450	50%	2 725	12	1	K
06 03 06 03 03 037	F 15 (Consolatio)	1	5 450	50%	2 725	12	1	K
06 03 06 03 03 039	F 15 (Rehab-Centrum)	1	5 450	50%	2 725	12	1	K
06 03 06 03 03 040	F 15 (Salus Ortopédtechnika)	1	5 450	50%	2 725	12	1	K
06 03 06 03 03 041	F 17 (Rehab-Dél)	1	5 450	50%	2 725	12	1	K
06 03 06 03 03 042	F 17 (Salus Ortopédtechnika)	1	5 450	50%	2 725	12	1	K
06 03 06 03 03 043	F 17 (Frigyesy Róbert)	1	5 450	50%	2 725	12	1	K
06 03 06 03 03 044	F 17 (GYSGY Ortopédtechnika)	1	5 450	50%	2 725	12	1	K
06 03 06 03 03 045	F 17 (Korzet)	1	5 450	50%	2 725	12	1	K
06 03 06 03 03 046	F 17 (Rehab)	1	5 450	50%	2 725	12	1	K

ISO-kód	Eszköz megnevezése	ME kód	Közfinanszírozás alapját képező nettó ár (Ft/ME)	Támogatás mértéke	Támogatás nettó összege (Ft/ME)	Kihordási idő (hónap)	Felírható ME	Közgyógyellátás
06 03 06 03 047	F 17 (Rehab-Kelet)	1	5 450	50%	2 725	12	1	K
06 03 06 03 048	F 17 (Rehab-Rába)	1	5 450	50%	2 725	12	1	K
06 03 06 03 049	F 17 (Sala-Med)	1	5 450	50%	2 725	12	1	K
06 03 06 03 050	F 17 (Ortrace)	1	5 450	50%	2 725	12	1	K
06 03 06 03 051	F 17 (Rehab-Centrum)	1	5 450	50%	2 725	12	1	K
06 03 06 03 052	F 17 (Salix-Med)	1	5 450	50%	2 725	12	1	K
06 03 06 03 053	F 17 (Consolatio)	1	5 450	50%	2 725	12	1	K
06 03 06 03 054	F 17 (Ortomed)	1	5 450	50%	2 725	12	1	K
06 03 06 03 055	F 17 (Rehab-Észak)	1	5 450	50%	2 725	12	1	K
06 03 06 03 056	F 17 (GYSGY Rehab)	1	5 450	50%	2 725	12	1	K
06 03 06 03 057	F 17 (Rehab-Bán)	1	5 450	50%	2 725	12	1	K
06 03 06 03 058	F 17 (Prima-Protetika)	1	5 450	50%	2 725	12	1	K
06 03 06 03 060	F 17 (Ortomobil)	1	5 450	50%	2 725	12	1	K
06 03 06 03 061	F 17 (Rehab-Hungária)	1	5 450	50%	2 725	12	1	K
06 03 06 03 062	F 17/P (Promobil)	1	5 450	50%	2 725	12	1	K
06 03 06 03 064	Scudotex S-610 (Promobil)	1	5 450	50%	2 725	12	1	K
06 03 06 03 065	Scudotex S-612 (GYSGY Rehab)	1	5 450	50%	2 725	12	1	K
06 03 06 03 066	Activ derekrögzőtő fűző	1	5 450	50%	2 725	12	1	K
06 03 06 03 067	Activ medenceszorító öv	1	5 450	50%	2 725	12	1	K
06 03 06 03 070	AF-18 (Rehab-Centrum)	1	5 450	50%	2 725	12	1	K
06 03 06 03 071	AF-18 (Rehab-Kelet)	1	5 450	50%	2 725	12	1	K
06 03 06 03 072	AF-18 (Rehab-Rába)	1	5 450	50%	2 725	12	1	K
06 03 06 03 073	AF-18 (GYSGY Ortopédtechnika)	1	5 450	50%	2 725	12	1	K
06 03 06 03 074	AF-18 (Rehab-Dél)	1	5 450	50%	2 725	12	1	K
06 03 06 03 075	AF-18 (Rehab-Észak)	1	5 450	50%	2 725	12	1	K
06 03 06 03 076	AF-18 (Rehab-Bán)	1	5 450	50%	2 725	12	1	K
06 03 06 03 077	AF-18 (Rehab-Hungária)	1	5 450	50%	2 725	12	1	K
06 03 06 03 078	AF-19 (Rehab-Rába)	1	5 450	50%	2 725	12	1	K
06 03 06 03 079	AF-19 (Rehab-Kelet)	1	5 450	50%	2 725	12	1	K
06 03 06 03 080	AF-19 (Rehab-Centrum)	1	5 450	50%	2 725	12	1	K
06 03 06 03 081	AF-19 (GYSGY Ortopédtechnika)	1	5 450	50%	2 725	12	1	K
06 03 06 03 082	AF-19 (Rehab-Dél)	1	5 450	50%	2 725	12	1	K
06 03 06 03 083	AF-19 (Rehab-Észak)	1	5 450	50%	2 725	12	1	K
06 03 06 03 084	AF-19 (Rehab-Bán)	1	5 450	50%	2 725	12	1	K
06 03 06 03 085	AF-19 (Rehab-Hungária)	1	5 450	50%	2 725	12	1	K
06 03 06 03 090	Biofit 17 tépőzáras medenceöv	1	5 450	50%	2 725	12	1	K
06 03 06 03 094	Lumbo Fitt többfunkciós derekőv	1	5 450	50%	2 725	12	1	K
06 03 06 03 095	Medi-Fix 2251 medenceszorító öv	1	5 450	50%	2 725	12	1	K
06 03 06 03 096	F 17 (Ortoprofil)	1	5 450	50%	2 725	12	1	K
06 03 06 03 098	CON 610	1	5 450	50%	2 725	12	1	K
06 03 06 03 101	Orliman LT-280 Lumbitron, preventív	1	5 450	50%	2 725	12	1	K
06 03 06 03 111	PPF-17	1	5 450	50%	2 725	12	1	K
06 03 06 03 112	PPF-18	1	5 450	50%	2 725	12	1	K
06 03 06 03 113	S-77	1	5 450	50%	2 725	12	1	K
06 03 06 03 114	SAT-17	1	5 450	50%	2 725	12	1	K
06 03 06 03 115	Sala-Med 17	1	5 450	50%	2 725	12	1	K
06 03 06 06	Adaptálható							
06 03 06 06 03	Adaptálható							
06 03 06 06 03 001	Anatomic fűző	1	11 154	50%	5 577	12	1	K
06 03 06 06 03 002	Lombax	1	11 250	50%	5 625	12	1	K
06 03 06 06 03 003	Lombax Activity	1	12 500	FIX	5 625	12	1	
06 03 06 06 03 004	Lombax H	1	13 000	FIX	5 625	12	1	
06 03 06 06 03 005	Lumbamed derektámasztó öv	1	11 250	50%	5 625	12	1	K
06 03 06 06 03 006	Ortoplast fűző	1	11 250	50%	5 625	12	1	K
06 03 06 06 03 007	Ortoplast hosszú fűző	1	11 250	50%	5 625	12	1	K
06 03 06 06 03 008	Rehband 1034	1	14 300	FIX	5 625	12	1	
06 03 06 06 03 009	Rehband 1048	1	16 754	FIX	5 625	12	1	
06 03 06 06 03 010	Rehband 7134	1	17 000	FIX	5 625	12	1	
06 03 06 06 03 011	Rehband 7139	1	14 200	FIX	5 625	12	1	
06 03 06 06 03 012	Reversa 54/705	1	11 250	50%	5 625	12	1	K
06 03 06 06 03 013	Reversa 54/706	1	14 300	FIX	5 625	12	1	
06 03 06 06 03 014	Reversa 54/715	1	14 300	FIX	5 625	12	1	
06 03 06 06 03 015	epX Back Basic merev betéttel	1	11 250	50%	5 625	12	1	K
06 03 06 06 03 016	Reversa 54/716	1	16 640	FIX	5 625	12	1	
06 03 06 06 03 017	Reversa 54/717	1	16 640	FIX	5 625	12	1	
06 03 06 06 03 018	F 23 (Ortomed)	1	11 250	50%	5 625	12	1	K
06 03 06 06 03 019	F 23 (Rehab-Rába)	1	11 250	50%	5 625	12	1	K
06 03 06 06 03 020	F 23 (Sala-Med)	1	11 250	50%	5 625	12	1	K
06 03 06 06 03 021	F 23 (Consolatio)	1	11 250	50%	5 625	12	1	K

ISO-kód	Eszköz megnevezése	ME kód	Közfinanszírozás alapját képező nettó ár (Ft/ME)	Támogatás mértéke	Támogatás nettó összege (Ft/ME)	Kihordási idő (hónap)	Felírható ME	Közgyógyellátás
06 03 06 06 03 022	F 23 (Ortoprofil)	1	11 250	50%	5 625	12	1	K
06 03 06 06 03 023	F 23 (Rehab)	1	11 250	50%	5 625	12	1	K
06 03 06 06 03 024	F 23 (Rehab-Bán)	1	11 250	50%	5 625	12	1	K
06 03 06 06 03 025	F 23 (Rehab-Hungária)	1	11 250	50%	5 625	12	1	K
06 03 06 06 03 026	F 23 (Frigyessy Róbert)	1	11 250	50%	5 625	12	1	K
06 03 06 06 03 027	F 23 (GYSGY Ortopédtechnika)	1	11 250	50%	5 625	12	1	K
06 03 06 06 03 028	F 23 (Ortomobil)	1	11 250	50%	5 625	12	1	K
06 03 06 06 03 029	F 23 (Rehab-Centrum)	1	11 250	50%	5 625	12	1	K
06 03 06 06 03 030	F 23 (Rehab-Észak)	1	11 250	50%	5 625	12	1	K
06 03 06 06 03 032	F 23 (Ortoreha)	1	11 250	50%	5 625	12	1	K
06 03 06 06 03 033	F 23 (Salix-Med)	1	11 250	50%	5 625	12	1	K
06 03 06 06 03 034	F 23 (Promobil)	1	11 250	50%	5 625	12	1	K
06 03 06 06 03 035	F 23 (Ortobrace)	1	11 250	50%	5 625	12	1	K
06 03 06 06 03 036	F 23 (Ortetika)	1	11 250	50%	5 625	12	1	K
06 03 06 06 03 037	F 23 (Prima-Protetika)	1	11 250	50%	5 625	12	1	K
06 03 06 06 03 038	F 23 (Rehab-Kelet)	1	11 250	50%	5 625	12	1	K
06 03 06 06 03 039	F 23 (Salus Ortopédtechnika)	1	11 250	50%	5 625	12	1	K
06 03 06 06 03 040	F 23 (Korzet)	1	11 250	50%	5 625	12	1	K
06 03 06 06 03 041	F 23 (Rehab-Dél)	1	11 250	50%	5 625	12	1	K
06 03 06 06 03 042	Activ medenceszorító öv, bordás gumiszövetből, megerősített tépőzárral	1	11 250	50%	5 625	12	1	K
06 03 06 06 03 043	AF-20 (GYSGY Ortopédtechnika)	1	11 250	50%	5 625	12	1	K
06 03 06 06 03 044	AF-20 (Rehab-Centrum)	1	11 250	50%	5 625	12	1	K
06 03 06 06 03 045	AF-20 (Rehab-Dél)	1	11 250	50%	5 625	12	1	K
06 03 06 06 03 046	AF-20 (Rehab-Kelet)	1	11 250	50%	5 625	12	1	K
06 03 06 06 03 047	AF-20 (Rehab-Rába)	1	11 250	50%	5 625	12	1	K
06 03 06 06 03 048	AF-20 (Rehab-Észak)	1	11 250	50%	5 625	12	1	K
06 03 06 06 03 049	AF-20 (Rehab-Bán)	1	11 250	50%	5 625	12	1	K
06 03 06 06 03 050	AF-20 (Rehab-Hungária)	1	11 250	50%	5 625	12	1	K
06 03 06 06 03 051	AF-210 (Rehab-Kelet)	1	11 250	50%	5 625	12	1	K
06 03 06 06 03 052	AF-210 (GYSGY Ortopédtechnika)	1	11 250	50%	5 625	12	1	K
06 03 06 06 03 053	AF-210 (Rehab-Centrum)	1	11 250	50%	5 625	12	1	K
06 03 06 06 03 054	AF-210 (Rehab-Rába)	1	11 250	50%	5 625	12	1	K
06 03 06 06 03 055	AF-210 (Rehab-Észak)	1	11 250	50%	5 625	12	1	K
06 03 06 06 03 056	AF-210 (Rehab-Bán)	1	11 250	50%	5 625	12	1	K
06 03 06 06 03 057	AF-210 (Rehab-Hungária)	1	11 250	50%	5 625	12	1	K
06 03 06 06 03 058	AF-211 (GYSGY Ortopédtechnika)	1	11 250	50%	5 625	12	1	K
06 03 06 06 03 059	AF-211 (Rehab-Centrum)	1	11 250	50%	5 625	12	1	K
06 03 06 06 03 060	AF-211 (Rehab-Dél)	1	11 250	50%	5 625	12	1	K
06 03 06 06 03 061	AF-211 (Rehab-Kelet)	1	11 250	50%	5 625	12	1	K
06 03 06 06 03 062	AF-211 (Rehab-Rába)	1	11 250	50%	5 625	12	1	K
06 03 06 06 03 063	AF-211 (Rehab-Észak)	1	11 250	50%	5 625	12	1	K
06 03 06 06 03 064	AF-211 (Rehab-Bán)	1	11 250	50%	5 625	12	1	K
06 03 06 06 03 065	AF-211 (Rehab-Hungária)	1	11 250	50%	5 625	12	1	K
06 03 06 06 03 066	AF-22 (Rehab-Centrum)	1	11 250	50%	5 625	12	1	K
06 03 06 06 03 067	AF-22 (Rehab-Dél)	1	11 250	50%	5 625	12	1	K
06 03 06 06 03 068	AF-22 (Rehab-Kelet)	1	11 250	50%	5 625	12	1	K
06 03 06 06 03 069	AF-22 (Rehab-Rába)	1	11 250	50%	5 625	12	1	K
06 03 06 06 03 070	AF-22 (Rehab-Észak)	1	11 250	50%	5 625	12	1	K
06 03 06 06 03 071	AF-22 (Rehab-Bán)	1	11 250	50%	5 625	12	1	K
06 03 06 06 03 072	AF-22 (Rehab-Hungária)	1	11 250	50%	5 625	12	1	K
06 03 06 06 03 074	AF-22 (GYSGY Ortopédtechnika)	1	11 250	50%	5 625	12	1	K
06 03 06 06 03 075	AF-23 (Rehab-Centrum)	1	11 250	50%	5 625	12	1	K
06 03 06 06 03 076	AF-23 (Rehab-Dél)	1	11 250	50%	5 625	12	1	K
06 03 06 06 03 077	AF-23 (Rehab-Kelet)	1	11 250	50%	5 625	12	1	K
06 03 06 06 03 078	AF-23 (Rehab-Rába)	1	11 250	50%	5 625	12	1	K
06 03 06 06 03 079	AF-23 (Rehab-Észak)	1	11 250	50%	5 625	12	1	K
06 03 06 06 03 080	AF-23 (Rehab-Bán)	1	11 250	50%	5 625	12	1	K
06 03 06 06 03 081	AF-23 (Rehab-Hungária)	1	11 250	50%	5 625	12	1	K
06 03 06 06 03 083	AF-23 (GYSGY Ortopédtechnika)	1	11 250	50%	5 625	12	1	K
06 03 06 06 03 084	AF-24 (Rehab-Centrum)	1	11 250	50%	5 625	12	1	K
06 03 06 06 03 085	AF-24 (Rehab-Dél)	1	11 250	50%	5 625	12	1	K
06 03 06 06 03 086	AF-24 (Rehab-Kelet)	1	11 250	50%	5 625	12	1	K
06 03 06 06 03 087	AF-24 (Rehab-Rába)	1	11 250	50%	5 625	12	1	K
06 03 06 06 03 088	AF-24 (Rehab-Észak)	1	11 250	50%	5 625	12	1	K
06 03 06 06 03 089	AF-24 (Rehab-Bán)	1	11 250	50%	5 625	12	1	K
06 03 06 06 03 090	AF-24 (Rehab-Hungária)	1	11 250	50%	5 625	12	1	K
06 03 06 06 03 092	AF-24 (GYSGY Ortopédtechnika)	1	11 250	50%	5 625	12	1	K
06 03 06 06 03 094	AF-25 (GYSGY Ortopédtechnika)	1	11 250	50%	5 625	12	1	K

ISO-kód	Eszköz megnevezése	ME kód	Közfinanszírozás alapját képező nettó ár (Ft/ME)	Támogatás mértéke	Támogatás nettó összege (Ft/ME)	Kihordási idő (hónap)	Felírható ME	Közgyógyellátás
06 03 06 06 03 095	AF-25 (Rehab-Centrum)	1	11 250	50%	5 625	12	1	K
06 03 06 06 03 096	AF-25 (Rehab-Dél)	1	11 250	50%	5 625	12	1	K
06 03 06 06 03 097	AF-25 (Rehab-Kelet)	1	11 250	50%	5 625	12	1	K
06 03 06 06 03 098	AF-25 (Rehab-Rába)	1	11 250	50%	5 625	12	1	K
06 03 06 06 03 099	AF-25 (Rehab-Bán)	1	11 250	50%	5 625	12	1	K
06 03 06 06 03 100	AF-25 (Rehab-Hungária)	1	11 250	50%	5 625	12	1	K
06 03 06 06 03 101	AF-25 (Rehab-Észak)	1	11 250	50%	5 625	12	1	K
06 03 06 06 03 102	Anita 3518 pelottával	1	19 750	FIX	5 625	12	1	
06 03 06 06 03 103	Anita 3519.1 pelottával	1	19 750	FIX	5 625	12	1	
06 03 06 06 03 104	Anita 3568 pelottával	1	19 750	FIX	5 625	12	1	
06 03 06 06 03 105	Anita 3569 pelottával	1	21 250	FIX	5 625	12	1	
06 03 06 06 03 106	Anita 3599.7 pelottával	1	19 750	FIX	5 625	12	1	
06 03 06 06 03 107	GM-B13	1	11 250	50%	5 625	12	1	K
06 03 06 06 03 108	GM-B6	1	11 250	50%	5 625	12	1	K
06 03 06 06 03 109	GM-B7	1	11 250	50%	5 625	12	1	K
06 03 06 06 03 110	GM-B8	1	11 250	50%	5 625	12	1	K
06 03 06 06 03 111	GM-B9	1	11 250	50%	5 625	12	1	K
06 03 06 06 03 112	Lombafix	1	12 500	FIX	5 625	12	1	
06 03 06 06 03 113	Lumbamed Disc	1	19 580	FIX	5 625	12	1	
06 03 06 06 03 114	Lumbamed Plus	1	12 500	FIX	5 625	12	1	
06 03 06 06 03 115	Lumboloc	1	17 800	FIX	5 625	12	1	
06 03 06 06 03 116	Lumbotrain	1	24 900	FIX	5 625	12	1	
06 03 06 06 03 117	Medi keresztpántos	1	16 240	FIX	5 625	12	1	
06 03 06 06 03 118	OB-004	1	11 250	50%	5 625	12	1	K
06 03 06 06 03 119	OB-005	1	13 500	FIX	5 625	12	1	
06 03 06 06 03 120	OM 1122	1	11 250	50%	5 625	12	1	K
06 03 06 06 03 121	Orliman FX-212	1	11 250	50%	5 625	12	1	K
06 03 06 06 03 126	Orliman LSO-FB/MA	1	11 250	50%	5 625	12	1	K
06 03 06 06 03 131	Orliman LT-310, Lumbitron Forte	1	11 250	50%	5 625	12	1	K
06 03 06 06 03 138	Orliman LT-320	1	11 250	50%	5 625	12	1	K
06 03 06 06 03 145	Orliman LT-330	1	11 250	50%	5 625	12	1	K
06 03 06 06 03 152	PM 203	1	11 250	50%	5 625	12	1	K
06 03 06 06 03 153	PM 203	1	11 250	50%	5 625	12	1	K
06 03 06 06 03 154	PPF-22	1	11 250	50%	5 625	12	1	K
06 03 06 06 03 155	PPF-23	1	11 250	50%	5 625	12	1	K
06 03 06 06 03 156	PPF-25	1	11 250	50%	5 625	12	1	K
06 03 06 06 03 157	RB-23	1	11 250	50%	5 625	12	1	K
06 03 06 06 03 158	RB-25	1	11 250	50%	5 625	12	1	K
06 03 06 06 03 159	Reversa 54/726 pelottával	1	20 800	FIX	5 625	12	1	
06 03 06 06 03 160	SAT-22	1	11 250	50%	5 625	12	1	K
06 03 06 06 03 161	Sala-Med-23	1	11 250	50%	5 625	12	1	K
06 03 06 06 03 162	Thermoban 85603-608	1	11 250	50%	5 625	12	1	K
06 03 06 06 03 163	Thermoban 85613-618	1	11 250	50%	5 625	12	1	K
06 03 06 06 03 165	Ortomed 23	1	11 250	50%	5 625	12	1	K
06 03 06 06 03 166	Ortomed 17	1	11 250	50%	5 625	12	1	K
06 03 06 06 03 167	Ortomed 22	1	11 250	50%	5 625	12	1	K
06 03 06 06 03 168	Anita 1704	1	16 300	FIX	5 625	12	1	
06 03 06 06 03 169	Anita 1858	1	16 300	FIX	5 625	12	1	
06 03 06 06 03 170	Anita 2909.7	1	16 300	FIX	5 625	12	1	
06 03 06 06 03 171	Anita 2913	1	16 300	FIX	5 625	12	1	
06 03 06 06 03 173	AF-210 (Rehab-Dél)	1	11 250	50%	5 625	12	1	K
06 03 06 06 03 174	Artroskin R-Lady	1	11 250	50%	5 625	12	1	K
06 03 06 06 03 175	Artroskin R-Man	1	11 250	50%	5 625	12	1	K
06 03 06 09	Egyedi méretvétel alapján készített							
06 03 06 09 03 001	F 24 ágyékfűző	1	18 220	85%	15 487	12	1	K
06 03 06 09 06 001	F 25 hosszú gerincfűző	1	20 850	85%	17 723	12	1	K
06 03 06 09 09 001	F 26 hosszú gerincfűző melltartóval	1	24 700	85%	20 995	12	1	K
06 03 09	Mellkas-ágyék-keresztsont ortézisek							
06 03 09 03	Egyedi méretvétel alapján készített							
06 03 09 03 06	Boston rendszerű							
	Indikáció: lumbalis scoliosis, Scheuermann kór, postoperatív strukturális defektus							
	Felírási jogosultság: ortopéd szakorvos, reumatológus szakorvos, neurológus szakorvos, idegsebész szakorvos, traumatológus szakorvos, rehabilitációs szakorvos							
06 03 09 03 06 001	Boston	1	96 380	85%	81 923	12	1	K

ISO-kód	Eszköz megnevezése	ME kód	Közfinanszírozás alapját képező nettó ár (Ft/ME)	Támogatás mértéke	Támogatás nettó összege (Ft/ME)	Kihordási idő (hónap)	Felírható ME	Közgyógyellátás
06 03 09 03 09	Charlestone rendszerű							
	Indikáció: strukturális scoliosis							
	Felírási jogosultság: ortopéd szakorvos, reumatológus szakorvos, neurológus szakorvos, idegsebész szakorvos, traumatológus szakorvos, rehabilitációs szakorvos							
06 03 09 03 09 001	Charlestone, két funkciós, állítható	1	145 724	85%	123 865	12	1	K
06 03 09 03 12	Cheneau rendszerű							
	Indikáció: háti gerincszakasz érintettsége, scoliosis, Scheuermann kór, postoperatív állapot, strukturális defektus							
	Felírási jogosultság: ortopéd szakorvos, reumatológus szakorvos, neurológus szakorvos, idegsebész szakorvos, traumatológus szakorvos, rehabilitációs szakorvos							
06 03 09 03 12 001	Cheneau	1	143 680	85%	122 128	12	1	K
06 03 09 03 15	Gschwend rendszerű							
	Indikáció: Scheuermann kór							
	Felírási jogosultság: ortopéd szakorvos, reumatológus szakorvos, neurológus szakorvos, idegsebész szakorvos, traumatológus szakorvos, rehabilitációs szakorvos							
06 03 09 03 15 001	Gschwend	1	105 107	85%	89 341	12	1	K
06 03 09 03 18	Milwaukee rendszerű							
	Indikáció: nyaki és magas háti strukturális deformáció, scoliosis, Scheuermann kór							
	Felírási jogosultság: ortopéd szakorvos, reumatológus szakorvos, neurológus szakorvos, idegsebész szakorvos, traumatológus szakorvos, rehabilitációs szakorvos							
06 03 09 03 18 001	Milwaukee	1	85 595	85%	72 756	12	1	K
06 03 09 03 18 002	PM 204 SpineCor Kit 2000 korrigáló fűző	1	123 500	FIX	72 756	12	1	
06 03 09 03 21	Stagnara rendszerű							
	Indikáció: háti szakaszra terjedő deformitás, súlyosabb fokú scoliosis, Scheuermann kór							
	Felírási jogosultság: ortopéd szakorvos, reumatológus szakorvos, neurológus szakorvos, idegsebész szakorvos, traumatológus szakorvos, rehabilitációs szakorvos							
06 03 09 03 21 001	Stagnara	1	120 738	85%	102 627	12	1	K
06 03 09 03 24	Ülőkorzett rendszerű							
	Indikáció: háti szakaszra terjedő deformitás, súlyosabb fokú scoliosis							
	Felírási jogosultság: ortopéd szakorvos, reumatológus szakorvos, neurológus szakorvos, idegsebész szakorvos, traumatológus szakorvos, rehabilitációs szakorvos							
06 03 09 03 24 001	Ülőkorzett	1	277 618	85%	235 975	12	1	K
06 03 09 03 27	Traumás fűző rendszerű							
	Indikáció: fractura vertebrae regio dorsalis et lumbalis (osteoporosis)							
	Felírási jogosultság: ortopéd szakorvos, reumatológus szakorvos, neurológus szakorvos, idegsebész szakorvos, traumatológus szakorvos, rehabilitációs szakorvos							
06 03 09 03 27 001	Traumás fűző	1	92 440	85%	78 574	12	1	K
06 03 09 06	Tartozékok							
	Indikáció: egyedi méretvétel alapján készített mellkas-ágyék-keresztcsonti ortézisekhez							
	Felírási jogosultság: ortopéd szakorvos, reumatológus szakorvos, neurológus szakorvos, idegsebész szakorvos, traumatológus szakorvos, rehabilitációs szakorvos							
06 03 09 06 03	Bordahúzó puha bőrből							
06 03 09 06 03 001	Ft-11 bordahúzó puha bőrből	1	2 620	85%	2 227	12	1	K
06 03 09 06 06	Emelőkaros bordahúzó							
06 03 09 06 06 001	Ft-12 emelőkaros bordahúzó (Hohmann szerint)	1	6 113	85%	5 196	12	1	K
06 03 09 06 09	Hónalj támasz							
06 03 09 06 09 001	Ft-13 hónalj támasz (karmankó)	1	5 344	85%	4 542	12	1	K
06 03 09 06 12	Comboldalék							
06 03 09 06 12 001	Ft-14 comboldalék	1	19 327	85%	16 428	12	1	K
06 03 09 06 15	Tomporpelotta							
06 03 09 06 15 001	Ft-15 tomporpelotta	1	2 317	85%	1 969	12	1	K
06 03 09 06 18	Üléstámasz							
06 03 09 06 18 001	Ft-16 üléstámasz	1	7 650	85%	6 503	12	1	K
06 03 09 06 21	Vállgyűrű							
06 03 09 06 21 001	Ft-18 vállgyűrű	1	7 556	85%	6 423	12	1	K
06 03 12	Nyakortézisek							
	Indikáció: spondylitis, discopathia, spondylarthrosis a nyaki szakaszon, torticollis, csigolya tumor, nyaki distorsio, degeneratív elváltozások, idegfájdalmak, egyszerű stabil törések, luxáció, luxációs törések primer nyújtását követően, dislocatióra hajlamos elváltozásoknál a fájdalom csökkentésére, megelőzésére							
	Felírási jogosultság: ortopéd szakorvos, reumatológus szakorvos, neurológus szakorvos, gyermeksebész szakorvos, idegsebész szakorvos, traumatológus szakorvos, rehabilitációs szakorvos							
06 03 12 03	Rugalmas							
06 03 12 03 03	Habszivacs nyakrögzítő, méretsorozatos							
06 03 12 03 03 001	Schanz gallér (Ortoprofil)	1	2 275	50%	1 138	12	1	K
06 03 12 03 03 002	Anatomic (Promobil)	1	2 275	50%	1 138	12	1	K
06 03 12 03 03 003	Adams	1	2 275	50%	1 138	12	1	K
06 03 12 03 03 004	Cellacare Cervical (régai név: Cervidur lágy)	1	2 275	50%	1 138	12	1	K

ISO-kód	Eszköz megnevezése	ME kód	Közfinanszírozás alapját képező nettó ár (Ft/ME)	Támogatás mértéke	Támogatás nettó összege (Ft/ME)	Kihordási idő (hónap)	Felírható ME	Közgyógyellátás
06 03 12 03 03 005	Uriel IT 61	1	2 275	50%	1 138	12	1	K
06 03 12 03 03 006	Cervical (kemény)	1	2 383	FIX	1 081	12	1	
06 03 12 03 03 007	Schanz gallér (Rehab-Bán)	1	2 275	50%	1 138	12	1	K
06 03 12 03 03 008	Schanz gallér (Ortomobil)	1	2 275	50%	1 138	12	1	K
06 03 12 03 03 009	Schanz gallér F-76 (GYSGY Ortopédtechnika)	1	2 275	50%	1 138	12	1	K
06 03 12 03 03 010	Schanz gallér (Ortoreha)	1	2 275	50%	1 138	12	1	K
06 03 12 03 03 011	Schanz gallér (Rehab-Dél)	1	2 275	50%	1 138	12	1	K
06 03 12 03 03 012	Schanz gallér (Salix-Med)	1	2 275	50%	1 138	12	1	K
06 03 12 03 03 013	Schanz gallér (Korzet)	1	2 275	50%	1 138	12	1	K
06 03 12 03 03 014	Schanz gallér (Ortomed)	1	2 275	50%	1 138	12	1	K
06 03 12 03 03 015	Schanz gallér (Promobil)	1	2 275	50%	1 138	12	1	K
06 03 12 03 03 016	Schanz gallér (Rehab-Rába)	1	2 275	50%	1 138	12	1	K
06 03 12 03 03 017	Schanz gallér (GYSGY Rehab)	1	2 275	50%	1 138	12	1	K
06 03 12 03 03 018	Schanz gallér Necky (Otto Bock)	1	2 275	50%	1 138	12	1	K
06 03 12 03 03 019	Schanz gallér (Consolatio)	1	2 275	50%	1 138	12	1	K
06 03 12 03 03 020	Schanz gallér (Prima-Protetika)	1	2 275	50%	1 138	12	1	K
06 03 12 03 03 022	Schanz gallér (Sala-Med)	1	2 275	50%	1 138	12	1	K
06 03 12 03 03 023	Schanz gallér (Rehab-Hungária)	1	2 275	50%	1 138	12	1	K
06 03 12 03 03 025	Schanz gallér (Rehab-Centrum)	1	2 275	50%	1 138	12	1	K
06 03 12 03 03 026	Schanz gallér (Rehab-Kelet)	1	2 275	50%	1 138	12	1	K
06 03 12 03 03 027	Schanz gallér (Mobilitás 2000)	1	2 275	50%	1 138	12	1	K
06 03 12 03 03 028	Schanz gallér (Rehab-Észak)	1	2 275	50%	1 138	12	1	K
06 03 12 03 03 029	Anatomic (Mobilitás 2000)	1	2 275	50%	1 138	12	1	K
06 03 12 03 03 030	Classic	1	2 275	50%	1 138	12	1	K
06 03 12 03 03 032	GM-C3	1	2 275	50%	1 138	12	1	K
06 03 12 03 03 033	OM 706	1	2 275	50%	1 138	12	1	K
06 03 12 03 03 035	PPF-70	1	2 275	50%	1 138	12	1	K
06 03 12 03 03 036	RB-73	1	2 275	50%	1 138	12	1	K
06 03 12 06	Merev							
06 03 12 06 03	Méretsorozatos							
06 03 12 06 03 001	PDC	1	8 910	FIX	1 138	12	1	
06 03 12 06 03 002	GM-C4	1	4 073	FIX	1 138	12	1	K
06 03 12 06 03 003	GM-C6	1	4 073	FIX	1 138	12	1	K
06 03 12 06 03 004	Sala-Med 76/M	1	4 073	FIX	1 138	12	1	K
06 03 12 06 06	Adaptálható							
06 03 12 06 06 002	Miami J	1	11 850	FIX	5 250	12	1	
06 03 12 06 06 003	F-74 (Promobil)	1	18 236	FIX	5 250	12	1	
06 03 12 06 06 004	F-75 (Salus Ortopédtechnika)	1	18 236	FIX	5 250	12	1	
06 03 12 06 06 006	F-74 (LBT)	1	18 236	FIX	5 250	12	1	
06 03 12 06 06 007	F-74 (Salus Ortopédtechnika)	1	18 236	FIX	5 250	12	1	
06 03 12 06 06 008	F-74 (Ortomed)	1	18 200	FIX	5 250	12	1	
06 03 12 06 06 009	F-74 (Sala-Med)	1	10 500	50%	5 250	12	1	K
06 03 12 06 06 010	F-74 (Prima-Protetika)	1	18 200	FIX	5 250	12	1	
06 03 12 06 06 011	F-74 (GYSGY Ortopédtechnika)	1	18 236	FIX	5 250	12	1	
06 03 12 06 06 013	F-74 (Rehab)	1	18 236	FIX	5 250	12	1	
06 03 12 06 06 014	F-75 (Rehab-Kelet)	1	18 236	FIX	5 250	12	1	
06 03 12 06 06 015	F-75 (Rehab-Rába)	1	18 236	FIX	5 250	12	1	
06 03 12 06 06 016	F-75 (Rehab-Centrum)	1	18 236	FIX	5 250	12	1	
06 03 12 06 06 017	F-75 (Promobil)	1	18 236	FIX	5 250	12	1	
06 03 12 06 06 018	F-75 (Rehab-Hungária)	1	18 236	FIX	5 250	12	1	
06 03 12 06 06 019	F-75 (Rehab-Dél)	1	18 236	FIX	5 250	12	1	
06 03 12 06 06 020	F-75 (Rehab-Észak)	1	18 236	FIX	5 250	12	1	
06 03 12 06 06 021	F-75 (Ortomed)	1	18 236	FIX	5 250	12	1	
06 03 12 06 06 022	F-75 (Rehab-Bán)	1	18 236	FIX	5 250	12	1	
06 03 12 06 06 023	F-75 (Salix-Med)	1	10 500	50%	5 250	12	1	K
06 03 12 06 06 024	Activ nyakrögzítő	1	18 236	FIX	5 250	12	1	
06 03 12 06 06 025	PPF-74	1	10 500	50%	5 250	12	1	K
06 03 12 06 06 026	Philadelphia	1	10 500	50%	5 250	12	1	K
06 03 15	Nyak-mellkas ortézisek							
06 03 15 03	Nyak-mellkas ortézisek, rögzítésre is							
	Indikáció: degeneratív elváltozások, idegfájdalmak, egyszerű stabil törések, luxatio, luxatios törések primér nyújtását követően, artritis, diszlokációra hajlamos elváltozásoknál fájdalom csökkentés, megelőzés							
	Felírási jogosultság: ortopéd szakorvos, reumatológus szakorvos, neurológus szakorvos, idegsebész szakorvos, traumatológus szakorvos, rehabilitációs szakorvos							
06 03 15 03 03	Nyaki-mellkasi ortézisek, méretsorozatos							
06 03 15 03 03 001	Cellacare thorax (Lohmann & Rauscher)	1	3 750	50%	1 875	12	1	K
06 03 15 03 03 002	Cellacare thorax (Mobilitás 2000)	1	3 750	50%	1 875	12	1	K

ISO-kód	Eszköz megnevezése	ME kód	Közfinanszírozás alapját képező nettó ár (Ft/ME)	Támogatás mértéke	Támogatás nettó összege (Ft/ME)	Kihordási idő (hónap)	Felírható ME	Közgyógyellátás
06 03 15 03 03 003	PPF-110 tartásjavító heveder	1	3 750	50%	1 875	12	1	K
06 03 15 03 03 004	PPF-150 torniszter bandázs	1	3 750	50%	1 875	12	1	K
06 06	FELSŐ VÉGTAGOK ORTÉZIS RENDSZEREI (TESTEN VISELT)							
	Megjegyzés: a felírásnál az oldaliságot fel kell tüntetni							
06 06 03	Ujjortézisek							
	Indikáció: distorsio, subluxatio, luxatio, arthritis, tendovaginitis, műtétek utáni állapot							
	Felírási jogosultság: ortopéd szakorvos, traumatológus szakorvos, gyermeksebész szakorvos, kézsebész szakorvos, reumatológus szakorvos, rehabilitációs szakorvos							
06 06 03 06	Adaptálható							
	Felírási jogosultság: ortopéd szakorvos, traumatológus szakorvos, gyermeksebész szakorvos, kézsebész szakorvos							
06 06 03 06 03	Műanyag hüvelykujj metacarpális sín							
06 06 03 06 03 001	Chrisofix hüvelykujj metacarpális sín	1	4 900	FIX	2 400	12	1	K
06 06 03 06 03 002	Bort 105 400	1	4 900	FIX	2 400	12	1	K
06 06 03 06 03 003	Chrisofix metacarpális sín	1	4 900	FIX	2 400	12	1	K
06 06 03 06 03 004	Orfit hüvelykujj metacarpális sín	1	4 900	FIX	2 400	12	1	K
06 06 03 06 03 005	Orliman FP-71	1	4 900	FIX	2 400	12	1	K
06 06 03 06 03 007	PM 301	1	4 900	FIX	2 400	12	1	K
06 06 03 06 03 008	Rehband 4085	1	4 900	FIX	2 400	12	1	K
06 06 03 06 06	Műanyag hüvelykujj nyeregizületi sín							
06 06 03 06 06 001	Chrisofix	1	5 380	FIX	2 400	12	1	K
06 06 03 06 06 002	AV-13 (Rehab-Centrum)	1	5 380	FIX	2 400	12	1	K
06 06 03 06 06 003	AV-13 (Rehab-Dél)	1	5 380	FIX	2 400	12	1	K
06 06 03 06 06 004	AV-13 (Rehab-Kelet)	1	5 380	FIX	2 400	12	1	K
06 06 03 06 06 005	AV-13 (Rehab-Észak)	1	5 380	FIX	2 400	12	1	K
06 06 03 06 06 006	AV-13 (Rehab-Bán)	1	5 380	FIX	2 400	12	1	K
06 06 03 06 06 007	AV-13 (Rehab-Hungária)	1	5 380	FIX	2 400	12	1	K
06 06 03 06 06 008	AV-13 (Rehab-Rába)	1	5 380	FIX	2 400	12	1	K
06 06 03 06 06 009	AV-13 (GYSGY Ortopédtechnika)	1	5 380	FIX	2 400	12	1	K
06 06 03 06 06 012	Chrisofix hüvelykujj rövid nyeregizületi sín	1	5 380	FIX	2 400	12	1	K
06 06 03 06 06 013	Orfit nyeregizület rögzítő	1	5 380	FIX	2 400	12	1	K
06 06 03 06 09	Műanyag kézkezőp, hüvelykujj ortézis							
06 06 03 06 09 001	Pollex med	1	4 800	50%	2 400	12	1	K
06 06 06	Kézortézisek							
06 06 06 03	Méretsorozatos							
	Indikáció: distorsio, subluxatio, luxatio, arthritis, tendovaginitis, műtétek utáni állapot							
	Felírási jogosultság: ortopéd szakorvos, traumatológus szakorvos, gyermeksebész szakorvos, kézsebész szakorvos, reumatológus szakorvos, rehabilitációs szakorvos							
06 06 06 03 03	Műanyag rögzítő							
06 06 06 03 03 001	Orfit ulnárdéviáció kezelő	1	5 100	50%	2 550	12	1	K
06 06 06 03 03 002	Bort 103 300	1	5 100	50%	2 550	12	1	K
06 06 06 06	Adaptálható							
	Indikáció: distorsio, subluxatio, luxatio, arthritis, tendovaginitis, műtétek utáni állapot							
	Felírási jogosultság: ortopéd szakorvos, traumatológus szakorvos, gyermeksebész szakorvos, kézsebész szakorvos, rehabilitációs szakorvos, reumatológus szakorvos							
06 06 06 06 03	Műanyag rögzítő							
06 06 06 06 03 001	Chrisofix	1	3 150	50%	1 575	12	1	K
06 06 06 06 03 002	Chrisofix tenyértámasztó alkarsín	1	3 150	50%	1 575	12	1	K
06 06 06 06 03 003	Chrisofix ulnaris alkarsín	1	3 150	50%	1 575	12	1	K
06 06 06 06 03 004	Műanyag tenyértámasztó (Rehab)	1	3 150	50%	1 575	12	1	K
06 06 06 06 03 005	PM 302	1	3 150	50%	1 575	12	1	K
06 06 06 06 06	Gumiszövetes, fémmerevítéssel							
06 06 06 06 06 001	Futuro	1	2 959	50%	1 480	12	1	K
06 06 06 06 06 002	Bort 103 300	1	3 200	FIX	1 480	12	1	K
06 06 06 06 06 003	Kendall Dynamic	1	3 689	FIX	1 480	12	1	K
06 06 06 06 06 004	Ligaflex 7080/81	1	7 049	FIX	1 480	12	1	K
06 06 06 06 06 005	Rehband 4021	1	6 745	FIX	1 480	12	1	K
06 06 06 06 06 006	Rehband 4024	1	4 067	FIX	1 480	12	1	K
06 06 06 06 06 007	Rehband 4043	1	4 582	FIX	1 480	12	1	K
06 06 06 06 06 008	Rehband 4046	1	6 436	FIX	1 480	12	1	K
06 06 06 06 06 009	Rehband 4063	1	4 891	FIX	1 480	12	1	K
06 06 06 06 06 010	Uriel IT-26	1	3 200	FIX	1 480	12	1	K
06 06 06 06 06 011	EpX Wrist Dinamic	1	6 100	FIX	1 480	12	1	K
06 06 06 06 06 012	Schiebler csuklószorító	1	4 833	FIX	1 480	12	1	K
06 06 06 06 06 014	AV-21 (Rehab-Centrum)	1	3 200	FIX	1 480	12	1	K
06 06 06 06 06 015	AV-21 (Rehab-Dél)	1	3 200	FIX	1 480	12	1	K
06 06 06 06 06 016	AV-21 (Rehab-Kelet)	1	3 200	FIX	1 480	12	1	K

ISO-kód	Eszköz megnevezése	ME kód	Közfinanszírozás alapját képező nettó ár (Ft/ME)	Támogatás mértéke	Támogatás nettó összege (Ft/ME)	Kihordási idő (hónap)	Felírható ME	Közgyógyellátás
06 06 06 06 017	AV-21 (Rehab-Rába)	1	3 200	FIX	1 480	12	1	
06 06 06 06 018	AV-21 (Rehab-Észak)	1	3 200	FIX	1 480	12	1	
06 06 06 06 019	AV-21 (Rehab-Bán)	1	3 200	FIX	1 480	12	1	
06 06 06 06 020	AV-21 (Rehab-Hungária)	1	3 200	FIX	1 480	12	1	
06 06 06 06 021	Activ csuklórögzítő (Ortoprofil)	1	3 200	FIX	1 480	12	1	
06 06 06 06 023	AV-21 (GYSGY Ortopédtechnika)	1	3 200	FIX	1 480	12	1	
06 06 06 06 024	Artroskin H	1	6 100	FIX	1 480	12	1	
06 06 06 06 025	Dynastab	1	3 300	FIX	1 480	12	1	
06 06 06 06 027	GM-W12	1	3 200	FIX	1 480	12	1	
06 06 06 06 028	GM-W6	1	3 200	FIX	1 480	12	1	
06 06 06 06 029	GM-W8	1	3 200	FIX	1 480	12	1	
06 06 06 06 030	Ligaflex Manu	1	5 100	FIX	1 480	12	1	
06 06 06 06 031	Medi-Fix 3111	1	3 200	FIX	1 480	12	1	
06 06 06 06 032	Manumed	1	7 560	FIX	1 480	12	1	
06 06 06 06 033	Medi Wrist	1	5 900	FIX	1 480	12	1	
06 06 06 06 034	Orliman MF-50	1	3 800	FIX	1 480	12	1	
06 06 06 06 036	Orliman MF-51	1	4 300	FIX	1 480	12	1	
06 06 06 06 038	Ortomed 21	1	3 200	FIX	1 480	12	1	
06 06 06 06 039	Orthoflex csuklótámasz	1	3 200	FIX	1 480	12	1	
06 06 06 06 040	Orthoflex csuklótámasz, stabil	1	5 800	FIX	1 480	12	1	
06 06 06 06 041	PM 303	1	3 200	FIX	1 480	12	1	
06 06 06 06 042	PPV-22	1	3 200	FIX	1 480	12	1	
06 06 06 06 043	SAT-31	1	3 200	FIX	1 480	12	1	
06 06 06 06 044	Sala-Med-21	1	3 200	FIX	1 480	12	1	
06 06 06 06 045	RB-31	1	3 200	FIX	1 480	12	1	
06 06 06 09	Egyedi méretvétel alapján készített							
	Indikáció: reumatoid arthritis, n. radialis paresis, izom eredetű bénulások, központi idegrendszeri eredetű bénulás							
	Felírási jogosultság: ortopéd szakorvos, traumatológus szakorvos, gyermeksebész szakorvos, kézsebész szakorvos, rehabilitációs szakorvos, reumatológus szakorvos, idegsebész szakorvos, neurológus szakorvos							
06 06 06 09 03	Gumiszövetes							
06 06 06 09 03 001	V-21	1	8 402	85%	7 142	12	1	K
06 06 06 09 06	Műanyag rögzítő							
06 06 06 09 06 001	V-21/M	1	9 693	85%	8 239	12	1	K
06 06 09	Csuklóortézisek							
	Indikáció: reumatoid arthritis, n. radialis paresis, izomeredetű bénulások, központi idegrendszeri eredetű bénulás, fájdalmas csuklóizületi mozgások kiiktatása							
	Felírási jogosultság: ortopéd szakorvos, gyermeksebész szakorvos, kézsebész szakorvos, reumatológus szakorvos, rehabilitációs szakorvos, traumatológus szakorvos, neurológus szakorvos, idegsebész szakorvos							
06 06 09 06	Adaptálható							
06 06 09 06 03	Műanyag rögzítő							
06 06 09 06 03 001	Orfizip csuklórögzítő	1	12 650	70%	8 855	12	1	K
06 06 09 06 03 002	Orfit csukló- és hüvelykrögzítő (körkörös)	1	12 650	70%	8 855	12	1	K
06 06 09 06 03 003	Orfizip csukló- és hüvelykrögzítő	1	12 650	70%	8 855	12	1	K
06 06 09 06 03 004	Orfit dorsalisán vezetett kéztámasztó	1	12 650	70%	8 855	12	1	K
06 06 09 06 03 005	Orfit csuklórögzítő (körkörös)	1	12 650	70%	8 855	12	1	K
06 06 09 06 03 006	Bort 103 800 radiális csuklórögzítő sín	1	12 650	70%	8 855	12	1	K
06 06 09 06 03 007	Chrisofix csuklóortézis	1	12 650	70%	8 855	12	1	K
06 06 09 06 03 008	Műanyag tenyértámasz (Ortomed)	1	12 650	70%	8 855	12	1	K
06 06 09 06 03 009	AV-310 (GYSGY Ortopédtechnika)	1	12 650	70%	8 855	12	1	K
06 06 09 06 03 010	AV-311 (GYSGY Ortopédtechnika)	1	12 650	70%	8 855	12	1	K
06 06 09 06 03 011	Medi-Fix 3122 (Korzet)	1	12 650	70%	8 855	12	1	K
06 06 09 06 03 014	Chrisofix hüvelykujj hosszú nyeregizületi-(radialis alkar)-sín	1	12 650	70%	8 855	12	1	K
06 06 09 09	Egyedi méretvétel alapján készített							
06 06 09 09 03	Műanyag rögzítő							
06 06 09 09 03 001	V-31/M	1	15 067	70%	10 547	12	1	K
06 06 09 09 06	Gumiszövetes							
06 06 09 09 06 001	V-31	1	8 325	70%	5 828	12	1	K
06 06 12	Csukló-kéz ortézisek							
	Indikáció: distorsio, subluxatio, luxatio, arthritis, tendovaginitis, műtét utáni állapot, központi és perifériás idegbénulás							
	Felírási jogosultság: ortopéd szakorvos, gyermeksebész szakorvos, kézsebész szakorvos, reumatológus szakorvos, rehabilitációs szakorvos, traumatológus szakorvos, idegsebész szakorvos, neurológus szakorvos							
06 06 12 06	Adaptálható							
06 06 12 06 03	Műanyag							
06 06 12 06 03 001	Orfit voláris pihentető sín	1	12 650	70%	8 855	12	1	K
06 06 12 06 03 002	Orfit antispasztikus sín kézháton vezetve	1	12 650	70%	8 855	12	1	K
06 06 12 06 03 003	Orfit antispasztikus sín volárisan vezetve	1	12 650	70%	8 855	12	1	K
06 06 12 06 03 004	Orfit reumatoid arthritis pihentető sín	1	12 650	70%	8 855	12	1	K

ISO-kód	Eszköz megnevezése	ME kód	Közfinanszírozás alapját képező nettó ár (Ft/ME)	Támogatás mértéke	Támogatás nettó összege (Ft/ME)	Kihordási idő (hónap)	Felírható ME	Közgyógyellátás
06 06 12 06 03 005	Bort 103 200 pihentető sín	1	12 650	70%	8 855	12	1	K
06 06 12 06 03 006	Bort 103 700 antispasztikus sín	1	15 200	FIX	8 855	12	1	
06 06 12 06 03 007	Bort 103 900 rheumatoid arthritis sín	1	12 650	70%	8 855	12	1	K
06 06 12 06 03 008	Bort 133 300 csukló és tenyértámasztó sín	1	12 650	70%	8 855	12	1	K
06 06 12 06 03 012	Chrosofix palmáris/voláris alkar sín hüvelykujji-támasszal	1	12 650	70%	8 855	12	1	K
06 06 12 06 06	Műanyag palmáris alkar sín							
06 06 12 06 06 001	Chrosofix palmáris/voláris alkar sín	1	6 600	70%	4 620	12	1	K
06 06 12 06 06 003	Tenyértámasz (Salix-Med)	1	6 600	70%	4 620	12	1	K
06 06 12 06 06 004	Tenyértámasz (OrtoReha)	1	6 600	70%	4 620	12	1	K
06 06 12 06 06 005	Tenyértámasz (Proteitika)	1	6 600	70%	4 620	12	1	K
06 06 12 06 06 006	Tenyértámasz (GYSGY Ortopédtechnika)	1	6 600	70%	4 620	12	1	K
06 06 12 06 06 007	Tenyértámasz (LBT Kft.)	1	6 600	70%	4 620	12	1	K
06 06 12 06 06 008	Tenyértámasz (Ortomobil Kft.)	1	6 600	70%	4 620	12	1	K
06 06 12 06 06 009	Tenyértámasz (Prima-Protetika)	1	6 600	70%	4 620	12	1	K
06 06 12 06 06 010	Tenyértámasz (Rehab-Kelet)	1	6 600	70%	4 620	12	1	K
06 06 12 06 06 011	Tenyértámasz (Rehab-Rába)	1	6 600	70%	4 620	12	1	K
06 06 12 06 06 012	Tenyértámasz (Rehab-Észak)	1	6 600	70%	4 620	12	1	K
06 06 12 06 06 013	Tenyértámasz (Rehab-Bán)	1	6 600	70%	4 620	12	1	K
06 06 12 06 06 014	Tenyértámasz (Rehab-Hungária)	1	6 600	70%	4 620	12	1	K
06 06 12 06 06 015	Tenyértámasz (Rehab-Centrum)	1	6 600	70%	4 620	12	1	K
06 06 12 06 06 016	Tenyértámasz (Rehab-Dél)	1	6 600	70%	4 620	12	1	K
06 06 15	Könyökortézisek							
	Indikáció: post. op. rögzítés, könyökizületi instabilitás, arthrosis, arthritis							
	Felírási jogosultság: ortopéd szakorvos, gyermeksebész szakorvos, kézsebész szakorvos, reumatológus szakorvos, rehabilitációs szakorvos, traumatológus szakorvos							
06 06 15 06	Adaptálható							
06 06 15 06 09	Gumisövetes, fémsínnel							
06 06 15 06 09 001	Rehbänd 7124	1	21 680	70%	15 176	12	1	K
06 06 15 06 09 002	RB-39	1	21 680	70%	15 176	12	1	K
06 06 15 06 09 003	AV-441 (Rehab-Rába)	1	21 680	70%	15 176	12	1	K
06 06 15 06 09 004	AV-441 (Rehab-Centrum)	1	21 680	70%	15 176	12	1	K
06 06 15 06 09 005	AV-441 (Rehab-Dél)	1	21 680	70%	15 176	12	1	K
06 06 15 06 09 006	AV-441 (Rehab-Kelet)	1	21 680	70%	15 176	12	1	K
06 06 15 06 09 007	AV-441 (Rehab-Észak)	1	21 680	70%	15 176	12	1	K
06 06 15 06 09 008	AV-441 (Rehab-Bán)	1	21 680	70%	15 176	12	1	K
06 06 15 06 09 009	AV-441 (Rehab-Hungária)	1	21 680	70%	15 176	12	1	K
06 06 15 06 09 011	AV-441 (GYSGY Ortopédtechnika)	1	21 680	70%	15 176	12	1	K
06 06 15 06 09 012	AV-46 (Rehab-Dél)	1	21 680	70%	15 176	12	1	K
06 06 15 06 09 013	AV-46 (Rehab-Kelet)	1	21 680	70%	15 176	12	1	K
06 06 15 06 09 014	AV-46 (Rehab-Észak)	1	21 680	70%	15 176	12	1	K
06 06 15 06 09 015	AV-46 (Rehab-Bán)	1	21 680	70%	15 176	12	1	K
06 06 15 06 09 016	AV-46 (Rehab-Hungária)	1	21 680	70%	15 176	12	1	K
06 06 15 06 09 017	AV-46 (Rehab-Rába)	1	21 680	70%	15 176	12	1	K
06 06 15 06 09 018	AV-46 (GYSGY Ortopédtechnika)	1	21 680	70%	15 176	12	1	K
06 06 15 06 09 020	AV-46 (Rehab-Centrum)	1	21 680	70%	15 176	12	1	K
06 06 15 06 09 021	Chrosofix könyök ortézis	1	21 680	70%	15 176	12	1	K
06 06 15 06 09 022	GM-W15	1	21 680	70%	15 176	12	1	K
06 06 15 06 09 023	MEDI-FIX 3435	1	21 680	70%	15 176	12	1	K
06 06 15 06 09 024	OM izület rögzítő készülék	1	21 680	70%	15 176	12	1	K
06 06 15 06 09 025	Ortomed 46	1	21 680	70%	15 176	12	1	K
06 06 15 06 09 026	PM321	1	21 680	70%	15 176	12	1	K
06 06 15 06 09 027	PM322	1	21 680	70%	15 176	12	1	K
06 06 15 09	Egyedi méretvétel alapján készített							
06 06 15 09 03	Műanyag, fix							
06 06 15 09 03 001	V-46/M	1	49 069	85%	41 709	12	1	K
06 06 15 09 06	Műanyag, előkészített izülettel							
06 06 15 09 06 001	V-43/M	1	51 771	85%	44 005	12	1	K
06 06 24	Váll-könyök ortézisek							
	Indikáció: vállizületi és FV műtétek után, luxatio humeroscapularis, luxatio acromioclavicularis, contusio omii, humerus diaphysis középső 3/5-ének törései, velőürsínzés után a stabilitás fokozására, lemezes OS után, ha a belső rögzítés mellett külső stabilizáció is szükséges, lemez eltávolítása után esetenként javasolt a végtag fokozott védelme, elhúzódó törés gyógyulás (állandó műtét után)							
	Felírási jogosultság: ortopéd szakorvos, rehabilitációs szakorvos, traumatológus szakorvos, reumatológus szakorvos, gyermeksebész szakorvos, kézsebész szakorvos							
06 06 24 03	Méretsorozatos							
06 06 24 03 03	Vászon							
06 06 24 03 03 001	Kartartó heveder, kétrészes (Rehab-Rába)	1	2 250	70%	1 575	12	1	K
06 06 24 03 03 002	Kartartó heveder, kétrészes (Korzet)	1	2 250	70%	1 575	12	1	K

ISO-kód	Eszköz megnevezése	ME kód	Közfinanszírozás alapját képező nettó ár (Ft/ME)	Támogatás mértéke	Támogatás nettó összege (Ft/ME)	Kihordási idő (hónap)	Felírható ME	Közgyógyellátás
06 06 24 03 03 003	Kartartó heveder, kétrészes (Ortetika)	1	2 250	70%	1 575	12	1	K
06 06 24 03 03 004	Kartartó heveder, kétrészes (Rehab-Centrum)	1	2 250	70%	1 575	12	1	K
06 06 24 03 03 005	Kartartó heveder, kétrészes (Rehab-Dél)	1	2 250	70%	1 575	12	1	K
06 06 24 03 03 006	Kartartó heveder, kétrészes (Rehab-Bán)	1	2 250	70%	1 575	12	1	K
06 06 24 03 03 007	Kartartó heveder, kétrészes (Sala-Med)	1	2 250	70%	1 575	12	1	K
06 06 24 03 03 008	Kartartó heveder, kétrészes (Ortoreha)	1	2 250	70%	1 575	12	1	K
06 06 24 03 03 009	Kartartó heveder, kétrészes (Mobilitás)	1	2 250	70%	1 575	12	1	K
06 06 24 03 03 010	Kartartó heveder, kétrészes (Prima-Protetika)	1	2 250	70%	1 575	12	1	K
06 06 24 03 03 011	Kartartó heveder, kétrészes (Rehab-Kelet)	1	2 250	70%	1 575	12	1	K
06 06 24 03 03 012	Kartartó heveder, kétrészes (Rehab-Hungária)	1	2 250	70%	1 575	12	1	K
06 06 24 03 03 013	Kartartó heveder, kétrészes (Promobil)	1	2 250	70%	1 575	12	1	K
06 06 24 03 03 014	Kartartó heveder, kétrészes (Rehab-Észak)	1	2 250	70%	1 575	12	1	K
06 06 24 03 03 015	Kartartó heveder, kétrészes (Salix-Med)	1	2 250	70%	1 575	12	1	K
06 06 24 03 03 016	Actív kartartó heveder (Ortoprofil)	1	2 250	70%	1 575	12	1	K
06 06 24 03 03 017	AV-560 (Rehab-Dél)	1	2 250	70%	1 575	12	1	K
06 06 24 03 03 018	AV-560 (Rehab-Kelet)	1	2 250	70%	1 575	12	1	K
06 06 24 03 03 019	AV-560 (Rehab-Észak)	1	2 250	70%	1 575	12	1	K
06 06 24 03 03 020	AV-560 (Rehab-Bán)	1	2 250	70%	1 575	12	1	K
06 06 24 03 03 021	AV-560 (Rehab-Hungária)	1	2 250	70%	1 575	12	1	K
06 06 24 03 03 022	AV-560 (Rehab-Centrum)	1	2 250	70%	1 575	12	1	K
06 06 24 03 03 023	AV-560 (Rehab-Rába)	1	2 250	70%	1 575	12	1	K
06 06 24 03 03 024	AV-560 (GYSGY Ortopédtechnika)	1	2 250	70%	1 575	12	1	K
06 06 24 03 03 026	AV-561 (GYSGY Ortopédtechnika)	1	2 250	70%	1 575	12	1	K
06 06 24 03 03 028	AV-562 (GYSGY Ortopédtechnika)	1	3 850	FIX	1 575	12	1	
06 06 24 03 03 030	AV-562 (Rehab-Centrum)	1	3 850	FIX	1 575	12	1	
06 06 24 03 03 031	AV-562 (Rehab-Dél)	1	3 850	FIX	1 575	12	1	
06 06 24 03 03 032	AV-562 (Rehab-Kelet)	1	3 850	FIX	1 575	12	1	
06 06 24 03 03 033	AV-562 (Rehab-Rába)	1	3 850	FIX	1 575	12	1	
06 06 24 03 03 034	AV-562 (Rehab-Észak)	1	3 850	FIX	1 575	12	1	
06 06 24 03 03 035	AV-562 (Rehab-Hungária)	1	3 850	FIX	1 575	12	1	
06 06 24 03 03 036	AV-562 (Rehab-Bán)	1	3 850	FIX	1 575	12	1	
06 06 24 03 03 038	Felkarrögzítő, kétrészes (Ortomobil)	1	2 250	70%	1 575	12	1	K
06 06 24 03 03 040	Ortomed 51 (Ortomed)	1	2 250	70%	1 575	12	1	K
06 06 24 03 03 041	PM 323 (Promobil)	1	2 250	70%	1 575	12	1	K
06 06 24 03 03 042	PPV-01 (Prima-Protetika)	1	3 600	FIX	1 575	12	1	
06 06 24 03 03 043	PPV-02 (Prima-Protetika)	1	2 250	70%	1 575	12	1	K
06 06 24 06	Adaptálható							
06 06 24 06 03	Műanyag rögzítő							
06 06 24 06 03 001	Humerus brace Krevill	1	8 800	FIX	3 472	12	1	
06 06 24 06 03 002	Orfit humerus EP felkarrögzítő	1	24 200	FIX	3 472	12	1	
06 06 24 06 03 003	Orfit humerus felkarrögzítő	1	23 000	FIX	3 472	12	1	
06 06 24 06 03 004	AV-50 (Rehab-Centrum)	1	23 000	FIX	3 472	12	1	
06 06 24 06 03 005	AV-50 (Rehab-Dél)	1	23 000	FIX	3 472	12	1	
06 06 24 06 03 006	AV-50 (Rehab-Kelet)	1	23 000	FIX	3 472	12	1	
06 06 24 06 03 007	AV-50 (Rehab-Rába)	1	23 000	FIX	3 472	12	1	
06 06 24 06 03 008	AV-50 (Rehab-Észak)	1	23 000	FIX	3 472	12	1	
06 06 24 06 03 009	AV-50 (Rehab-Bán)	1	23 000	FIX	3 472	12	1	
06 06 24 06 03 010	AV-50 (Rehab-Hungária)	1	23 000	FIX	3 472	12	1	
06 06 24 06 03 012	AV-50 (GYSGY Ortopédtechnika)	1	23 000	FIX	3 472	12	1	
06 06 24 06 03 033	Humerus vállrögzítő (Salix-Med)	1	8 800	FIX	3 472	12	1	
06 06 24 06 03 034	Humerus rögzítő (Ortoprofil)	1	8 800	FIX	3 472	12	1	
06 06 24 06 03 035	Humerus karrögzítő (Rehab)	1	8 800	FIX	3 472	12	1	
06 06 24 06 03 036	Humerus rögzítő (Rehab-Dél)	1	8 800	FIX	3 472	12	1	
06 06 24 06 03 037	Humerus rögzítő (Rehab-Centrum)	1	8 800	FIX	3 472	12	1	
06 06 24 06 03 039	Humerus rögzítő (GYSGY Ortopédtechnika)	1	8 800	FIX	3 472	12	1	
06 06 24 06 03 040	Humerus rögzítő (LBT)	1	8 800	FIX	3 472	12	1	
06 06 24 06 03 041	Humerus rögzítő (Prima-Protetika)	1	8 800	FIX	3 472	12	1	
06 06 24 06 03 042	Humerus rögzítő (Rehab-Kelet)	1	8 800	FIX	3 472	12	1	
06 06 24 06 03 043	Humerus rögzítő (Rehab-Rába)	1	8 800	FIX	3 472	12	1	
06 06 24 06 03 044	Humerus rögzítő (Rehab-Észak)	1	8 800	FIX	3 472	12	1	
06 06 24 06 03 045	Humerus rögzítő (Rehab-Bán)	1	8 800	FIX	3 472	12	1	
06 06 24 06 03 046	Humerus rögzítő (Rehab-Hungária)	1	8 800	FIX	3 472	12	1	
06 06 24 06 03 047	Humerus rögzítő (Ortomed Kft.)	1	8 800	FIX	3 472	12	1	
06 06 24 06 03 049	PM 325 Humerus brace (Promobil)	1	8 800	FIX	3 472	12	1	
06 06 24 06 03 050	Medi-Fix 3611	1	4 960	70%	3 472	12	1	K
06 06 24 06 03 051	RB-51 vállrögzítő tok (Rehab)	1	8 800	FIX	3 472	12	1	

ISO-kód	Eszköz megnevezése	ME kód	Közfinanszírozás alapját képező nettó ár (Ft/ME)	Támogatás mértéke	Támogatás nettó összege (Ft/ME)	Kihordási idő (hónap)	Felírható ME	Közgyógyellátás
06 06 24 09	Egyedi méretvétel alapján készített							
06 06 24 09 03	Egyedi méretvétel alapján készített, műanyag							
06 06 24 09 03 001	V-54/M	1	60 739	85%	51 628	12	1	K
06 06 24 09 03 002	V-55/M	1	71 251	85%	60 563	12	1	K
06 12	ALSÓ VÉGTAGOK ORTÉZIS RENDSZEREI							
	Megjegyzés: a nem párban rendelhető eszközöknél a felírásnál az odaliságot fel kell tüntetni							
06 12 03	Lábortézisek							
06 12 03 03	Dongalábra							
06 12 03 03 03	Méretszorozatos egy síkban korrigáló							
	Indikáció: pes adductus							
	Felírási jogosultság: ortopéd szakorvos							
06 12 03 03 03 001	Tipex redresszáló szandál (Rehab-Kelet)	1	17 900	100%	17 900	12	1	
06 12 03 03 03 002	Tipex redresszáló szandál (Prima-Protetika)	1	17 900	100%	17 900	12	1	
06 12 03 03 03 003	Tipex redresszáló szandál (Rehab-Észak)	1	17 900	100%	17 900	12	1	
06 12 03 03 03 004	Tipex redresszáló szandál (Elit Cipőkészítő)	1	17 900	100%	17 900	12	1	
06 12 03 03 03 005	Tipex redresszáló szandál (Rehab-Centrum)	1	17 900	100%	17 900	12	1	
06 12 03 03 03 006	Tipex redresszáló szandál (Rehab-Hungária)	1	17 900	100%	17 900	12	1	
06 12 03 03 03 007	Tipex redresszáló szandál (Rehab-Dél)	1	17 900	100%	17 900	12	1	
06 12 03 03 03 008	Tipex redresszáló szandál (GYSGY Ortopédtechnika)	1	17 900	100%	17 900	12	1	
06 12 03 03 03 009	Tipex redresszáló szandál (Rehab-Bán)	1	17 900	100%	17 900	12	1	
06 12 03 03 03 010	Tipex redresszáló szandál (Rehab-Rába)	1	17 900	100%	17 900	12	1	
06 12 03 03 03 011	Activ redresszáló szandál	1	17 900	100%	17 900	12	1	
06 12 03 03 03 012	Chrisofix dongaláb-kezelő korrekciós sín	1	17 900	100%	17 900	12	1	
06 12 03 03 03 013	PPJ-08 korrigáló szandál	1	17 900	100%	17 900	12	1	
06 12 03 03 03 014	Peducy sarlóláb ortézis	1	17 900	100%	17 900	12	1	
06 12 03 03 06	Méretszorozatos három síkban korrigáló							
	Indikáció: pes equinovarus							
	Felírási jogosultság: ortopéd szakorvos							
06 12 03 03 06 001	Bebax redresszáló szandál	1	19 788	100%	19 788	12	1	
06 12 03 03 06 002	Prima redresszáló szandál	1	19 788	100%	19 788	12	1	
06 12 03 03 06 003	Elitex redresszáló szandál	1	19 788	100%	19 788	12	1	
06 12 03 03 06 005	AJ-140 (Rehab-Hungária)	1	19 788	100%	19 788	12	1	
06 12 03 03 06 006	AJ-140 (Rehab-Centrum)	1	19 788	100%	19 788	12	1	
06 12 03 03 06 007	AJ-140 (Rehab-Dél)	1	19 788	100%	19 788	12	1	
06 12 03 03 06 008	AJ-140 (Rehab-Kelet)	1	19 788	100%	19 788	12	1	
06 12 03 03 06 009	AJ-140 (Rehab-Észak)	1	19 788	100%	19 788	12	1	
06 12 03 03 06 010	AJ-140 (Rehab-Bán)	1	19 788	100%	19 788	12	1	
06 12 03 03 06 011	AJ-140 (Rehab-Rába)	1	19 788	100%	19 788	12	1	
06 12 03 03 06 012	AJ-140 (GYSGY Ortopédtechnika)	1	19 788	100%	19 788	12	1	
06 12 03 03 06 014	AJ-150 (Rehab-Centrum)	1	19 788	100%	19 788	12	1	
06 12 03 03 06 015	AJ-150 (Rehab-Dél)	1	19 788	100%	19 788	12	1	
06 12 03 03 06 016	AJ-150 (Rehab-Kelet)	1	19 788	100%	19 788	12	1	
06 12 03 03 06 017	AJ-150 (Rehab-Észak)	1	19 788	100%	19 788	12	1	
06 12 03 03 06 018	AJ-150 (Rehab-Bán)	1	19 788	100%	19 788	12	1	
06 12 03 03 06 019	AJ-150 (Rehab-Hungária)	1	19 788	100%	19 788	12	1	
06 12 03 03 06 020	AJ-150 (Rehab-Rába)	1	19 788	100%	19 788	12	1	
06 12 03 03 06 021	AJ-150 (GYSGY Ortopédtechnika)	1	19 788	100%	19 788	12	1	
06 12 03 03 06 023	AJ-170 (Rehab-Dél)	1	19 788	100%	19 788	12	1	
06 12 03 03 06 024	AJ-170 (Rehab-Észak)	1	19 788	100%	19 788	12	1	
06 12 03 03 06 025	AJ-170 (Rehab-Bán)	1	19 788	100%	19 788	12	1	
06 12 03 03 06 026	AJ-170 (Rehab-Hungária)	1	19 788	100%	19 788	12	1	
06 12 03 03 06 027	AJ-170 (Rehab-Rába)	1	19 788	100%	19 788	12	1	
06 12 03 03 06 029	AJ-170 (Rehab-Centrum)	1	19 788	100%	19 788	12	1	
06 12 03 03 06 030	AJ-170 (Rehab-Kelet)	1	19 788	100%	19 788	12	1	
06 12 03 03 06 031	AJ-170 (GYSGY Ortopédtechnika)	1	19 788	100%	19 788	12	1	
06 12 03 03 06 034	AJ-180 (Rehab-Dél)	1	19 788	100%	19 788	12	1	
06 12 03 03 06 035	AJ-180 (Rehab-Kelet)	1	19 788	100%	19 788	12	1	
06 12 03 03 06 036	AJ-180 (Rehab-Észak)	1	19 788	100%	19 788	12	1	
06 12 03 03 06 037	AJ-180 (Rehab-Bán)	1	19 788	100%	19 788	12	1	
06 12 03 03 06 038	AJ-180 (Rehab-Hungária)	1	19 788	100%	19 788	12	1	
06 12 03 03 06 039	AJ-180 (Rehab-Rába)	1	19 788	100%	19 788	12	1	
06 12 03 03 06 040	AJ-180 (Rehab-Centrum)	1	19 788	100%	19 788	12	1	
06 12 03 03 06 042	AJ-180 (GYSGY Ortopédtechnika)	1	19 788	100%	19 788	12	1	
06 12 03 03 06 043	OM Flex redresszáló szandál	1	19 788	100%	19 788	12	1	
06 12 03 03 06 044	Orfit lábpozicionáló fektető sín	1	19 788	100%	19 788	12	1	
06 12 03 03 06 046	PPJ-09 szandál	1	19 788	100%	19 788	12	1	

ISO-kód	Eszköz megnevezése	ME kód	Közfinanszírozás alapját képező nettó ár (Ft/ME)	Támogatás mértéke	Támogatás nettó összege (Ft/ME)	Kihordási idő (hónap)	Felírható ME	Közgyógyellátás
06 12 03 03 09	Egyedi méretvétel alapján készített							
Indikáció: veleszületett dongaláb, centralis illetve perifériás neurológiai károsodás miatt kialakult kóros lábtartás								
Felírási jogosultság: ortopéd szakorvos, rehabilitációs szakorvos								
06 12 03 03 09 001	J-180/M	1	27 123	100%	27 123	12	1	
06 12 03 03 09 002	J-170/M	1	40 659	100%	40 659	12	1	
06 12 03 06	Diabeteses, neuropathias lábba, krónikus talpi fekély esetén							
Indikáció: diabeteses, neuropathias láb, chronicus talpi fekélyvel								
Felírási jogosultság: ortopéd szakorvos, rehabilitációs szakorvos								
06 12 03 06 03	Diabeteses, neuropathias lábba, krónikus talpi fekélyre egyedi méretvétel alapján készített							
06 12 03 06 03 001	J-10 TTT	1	9 500	85%	8 075	12	1	K
06 12 03 09	Erősen deformált lábba, jelentős pes excavatus, pes adductus, a láb nagyfokú varus, valgus állása esetén							
Indikáció: pes excavatus, pes adductus, pes varus, pes valgus								
Felírási jogosultság: ortopéd szakorvos, rehabilitációs szakorvos								
06 12 03 09 03	Lábortézés erősen deformált lábba, jelentős pes excavatus, pes adductus, a láb nagyfokú varus, valgus állása esetén, egyedi méretvétel alapján készített							
06 12 03 09 03 001	J-15	1	10 729	85%	9 120	12	1	K
06 12 03 12	Hallux valgusra							
Indikáció: hallux valgus								
Felírási jogosultság: ortopéd szakorvos								
06 12 03 12 03	Méretsorozatos							
06 12 03 12 03 001	Bort 930 010	1	2 400	50%	1 200	12	1	K
06 12 03 12 03 002	Elit hallux valgus kezelő	1	2 400	50%	1 200	12	1	K
06 12 03 12 03 003	Activ hallux valgus kezelő	1	2 400	50%	1 200	12	1	K
06 12 03 12 03 004	AJ-20 (Rehab-Centrum)	1	2 400	50%	1 200	12	1	K
06 12 03 12 03 005	AJ-20 (Rehab-Rába)	1	2 400	50%	1 200	12	1	K
06 12 03 12 03 006	AJ-20 (GYSGY Ortopédtechnika)	1	2 400	50%	1 200	12	1	K
06 12 03 12 03 008	AJ-20 (Rehab-Dél)	1	2 400	50%	1 200	12	1	K
06 12 03 12 03 009	AJ-20 (Rehab-Kelet)	1	2 400	50%	1 200	12	1	K
06 12 03 12 03 010	AJ-20 (Rehab-Észak)	1	2 400	50%	1 200	12	1	K
06 12 03 12 03 011	AJ-20 (Rehab-Bán)	1	2 400	50%	1 200	12	1	K
06 12 03 12 03 012	AJ-20 (Rehab-Hungária)	1	2 400	50%	1 200	12	1	K
06 12 03 12 03 013	Orliman HV-30 éjszakai	1	2 400	50%	1 200	12	1	K
06 12 03 12 03 014	Orliman HV-32 nappali	1	2 400	50%	1 200	12	1	K
06 12 03 12 03 016	PPJ-20 állást korrigáló sín	1	2 400	50%	1 200	12	1	K
06 12 03 12 03 017	Rehband 509	1	2 400	50%	1 200	12	1	K
06 12 03 12 03 018	SM éjszakai bandázs	1	2 400	50%	1 200	12	1	K
06 12 03 12 03 019	Uriel IT-388	1	2 640	FIX	1 200	12	1	K
06 12 03 12 03 020	Valgu Loc	1	2 400	50%	1 200	12	1	K
06 12 03 15	Láb izomzatának bénulására							
Indikáció: peroneus paresis, plaegia								
Felírási jogosultság: ortopéd szakorvos, rehabilitációs szakorvos, traumatológus szakorvos								
06 12 03 15 03	Láb feszítőizomzatának kífokú bénulására							
06 12 03 15 03 001	Bayer rugó J-11 (cipőbe épített)	1	4 572	100%	4 572	12	1	
06 12 03 15 06	Láb feszítőizomzatának nagyfokú bénulására							
06 12 03 15 06 001	Bayer rugó J-12 (cipőre szerelt)	1	5 858	100%	5 858	12	1	
06 12 03 15 06 002	Bayer rugó J-13 (hozott cipőre szerelt)	1	5 858	100%	5 858	12	1	
06 12 03 18	Lúdtalpbetétek							
06 12 03 18 03	Méretsorozatos parafa sarokékek							
Indikáció: pes calcaneovalgus, pes calcaneovarus esetén 18 éves kor alatti betegnek								
Felírási jogosultság: ortopéd szakorvos								
06 12 03 18 03 001	Méretsorozatos parafa sarokék (Dobos Cipő)	2	465	50%	233	12	1	K
06 12 03 18 03 002	Méretsorozatos parafa sarokék (Elit Cipőkészítő)	2	465	50%	233	12	1	K
06 12 03 18 03 003	Méretsorozatos parafa sarokék (Frigyesy Róbert)	2	465	50%	233	12	1	K
06 12 03 18 03 004	Méretsorozatos parafa sarokék (GYSGY Ortopédtechnika)	2	465	50%	233	12	1	K
06 12 03 18 03 005	Méretsorozatos parafa sarokék (Gyógycipő)	2	465	50%	233	12	1	K
06 12 03 18 03 006	Méretsorozatos parafa sarokék (Korzet)	2	465	50%	233	12	1	K
06 12 03 18 03 007	Méretsorozatos parafa sarokék (LBT)	2	465	50%	233	12	1	K
06 12 03 18 03 008	Méretsorozatos parafa sarokék (Manuál)	2	465	50%	233	12	1	K
06 12 03 18 03 009	Méretsorozatos parafa sarokék (Sensitiv)	2	465	50%	233	12	1	K
06 12 03 18 03 010	Méretsorozatos parafa sarokék (Érdi Béta)	2	465	50%	233	12	1	K
06 12 03 18 03 011	Méretsorozatos parafa sarokék (Molke-Dárius)	2	465	50%	233	12	1	K
06 12 03 18 03 012	Méretsorozatos parafa sarokék (Mobilitás)	2	465	50%	233	12	1	K
06 12 03 18 03 013	Méretsorozatos parafa sarokék (Nagy és Tsa)	2	465	50%	233	12	1	K
06 12 03 18 03 014	Méretsorozatos parafa sarokék (Orto-Topán)	2	465	50%	233	12	1	K

ISO-kód	Eszköz megnevezése	ME kód	Közfinanszírozás alapját képező nettó ár (Ft/ME)	Támogatás mértéke	Támogatás nettó összege (Ft/ME)	Kihordási idő (hónap)	Felírható ME	Közgyógyellátás
06 12 03 18 03 015	Méretszorozatos paraafa sarokék (Ortobrece)	2	465	50%	233	12	1	K
06 12 03 18 03 016	Méretszorozatos paraafa sarokék (Ortomobil)	2	465	50%	233	12	1	K
06 12 03 18 03 018	Méretszorozatos paraafa sarokék (Prima-Protetika)	2	465	50%	233	12	1	K
06 12 03 18 03 019	Méretszorozatos paraafa sarokék (Rehab-Centrum)	2	465	50%	233	12	1	K
06 12 03 18 03 020	Méretszorozatos paraafa sarokék (Rehab-Dél)	2	465	50%	233	12	1	K
06 12 03 18 03 021	Méretszorozatos paraafa sarokék (Rehab-Rába)	2	465	50%	233	12	1	K
06 12 03 18 03 022	Méretszorozatos paraafa sarokék (Rehab-Észak)	2	465	50%	233	12	1	K
06 12 03 18 03 023	Méretszorozatos paraafa sarokék (Rehab-Bán)	2	465	50%	233	12	1	K
06 12 03 18 03 024	Méretszorozatos paraafa sarokék (Rehab-Hungária)	2	465	50%	233	12	1	K
06 12 03 18 03 025	Méretszorozatos paraafa sarokék (Salix-Med)	2	465	50%	233	12	1	K
06 12 03 18 03 026	Méretszorozatos paraafa sarokék ("Lukács-Ortopédcipő")	2	465	50%	233	12	1	K
06 12 03 18 03 027	Méretszorozatos paraafa sarokék ("SZORT 99")	2	465	50%	233	12	1	K
06 12 03 18 03 028	Méretszorozatos paraafa sarokék (Alfa Ipari)	2	465	50%	233	12	1	K
06 12 03 18 03 029	Méretszorozatos paraafa sarokék (Csilla)	2	465	50%	233	12	1	K
06 12 03 18 03 030	Méretszorozatos paraafa sarokék (Csák Zoltánné)	2	465	50%	233	12	1	K
06 12 03 18 03 031	Méretszorozatos paraafa sarokék (Consolato)	2	465	50%	233	12	1	K
06 12 03 18 03 032	Méretszorozatos paraafa sarokék (Florens)	2	465	50%	233	12	1	K
06 12 03 18 03 033	Méretszorozatos paraafa sarokék (Gyógy)	2	465	50%	233	12	1	K
06 12 03 18 03 034	Méretszorozatos paraafa sarokék (KEEMM)	2	465	50%	233	12	1	K
06 12 03 18 03 035	Méretszorozatos paraafa sarokék (Metyő Mihály)	2	465	50%	233	12	1	K
06 12 03 18 03 036	Méretszorozatos paraafa sarokék (MÉÉK)	2	465	50%	233	12	1	K
06 12 03 18 03 037	Méretszorozatos paraafa sarokék (Orto)	2	465	50%	233	12	1	K
06 12 03 18 03 038	Méretszorozatos paraafa sarokék (Ortoprofil)	2	465	50%	233	12	1	K
06 12 03 18 03 039	Méretszorozatos paraafa sarokék (Promobil)	2	465	50%	233	12	1	K
06 12 03 18 03 040	Méretszorozatos paraafa sarokék (Rehab-Kelet)	2	465	50%	233	12	1	K
06 12 03 18 03 041	Méretszorozatos paraafa sarokék (Real-Center)	2	465	50%	233	12	1	K
06 12 03 18 03 042	Méretszorozatos paraafa sarokék (Rehab-Tisza)	2	465	50%	233	12	1	K
06 12 03 18 03 043	Méretszorozatos paraafa sarokék (Start)	2	465	50%	233	12	1	K
06 12 03 18 03 044	SM sarokemelő	2	465	50%	233	12	1	K
06 12 03 18 06	Méretszorozatos szilikonos sarokékek							
	Indikáció: pes calcaneovalgus, pes calcaneovarus esetén 18 éves kor alatti betegeknél							
	Felírási jogosultság: ortopéd szakorvos							
06 12 03 18 06 001	Méretszorozatos szilikonos sarokék (Elit Cipőkészítő)	2	2 650	50%	1 325	12	1	K
06 12 03 18 06 002	Méretszorozatos szilikonos sarokék ("SZORT 99")	2	2 650	50%	1 325	12	1	K
06 12 03 18 06 003	Méretszorozatos szilikonos sarokék (Florens)	2	2 650	50%	1 325	12	1	K
06 12 03 18 06 004	Méretszorozatos szilikonos sarokék (Illés Tibor)	2	2 650	50%	1 325	12	1	K
06 12 03 18 06 005	Méretszorozatos szilikonos sarokék (Manuál)	2	2 650	50%	1 325	12	1	K
06 12 03 18 06 006	Méretszorozatos szilikonos sarokék (Orto-reha)	2	2 650	50%	1 325	12	1	K
06 12 03 18 06 008	Méretszorozatos szilikonos sarokék (Rehab-Dél)	2	2 650	50%	1 325	12	1	K
06 12 03 18 06 009	Méretszorozatos szilikonos sarokék (Rehab-Észak)	2	2 650	50%	1 325	12	1	K
06 12 03 18 06 010	Méretszorozatos szilikonos sarokék (Salix-Med)	2	2 650	50%	1 325	12	1	K
06 12 03 18 06 011	Méretszorozatos szilikonos sarokék (Érdi Béta)	2	2 650	50%	1 325	12	1	K
06 12 03 18 06 012	Méretszorozatos szilikonos sarokék (Rehab-Rába)	2	2 650	50%	1 325	12	1	K
06 12 03 18 06 013	Méretszorozatos szilikonos sarokék ("Lukács-Ortopédcipő")	2	2 650	50%	1 325	12	1	K
06 12 03 18 06 014	Méretszorozatos szilikonos sarokék (GYSGY Ortopédtechnika)	2	2 650	50%	1 325	12	1	K
06 12 03 18 06 015	Méretszorozatos szilikonos sarokék (KEEMM)	2	2 650	50%	1 325	12	1	K
06 12 03 18 06 016	Méretszorozatos szilikonos sarokék (LBT)	2	2 650	50%	1 325	12	1	K
06 12 03 18 06 017	Méretszorozatos szilikonos sarokék (Mobilitás 2000)	2	2 650	50%	1 325	12	1	K
06 12 03 18 06 018	Méretszorozatos szilikonos sarokék (Orto-Topán)	2	2 650	50%	1 325	12	1	K
06 12 03 18 06 019	Méretszorozatos szilikonos sarokék (Ortoprofil)	2	2 650	50%	1 325	12	1	K
06 12 03 18 06 020	Méretszorozatos szilikonos sarokék (Forto)	2	2 650	50%	1 325	12	1	K
06 12 03 18 06 021	Méretszorozatos szilikonos sarokék (Rehab-Centrum)	2	2 650	50%	1 325	12	1	K
06 12 03 18 06 022	Méretszorozatos szilikonos sarokék (Rehab-Kelet)	2	2 650	50%	1 325	12	1	K
06 12 03 18 06 023	Méretszorozatos szilikonos sarokék (Rehab-Hungária)	2	2 650	50%	1 325	12	1	K
06 12 03 18 06 024	Méretszorozatos szilikonos sarokék (Rehab-Tisza)	2	2 650	50%	1 325	12	1	K
06 12 03 18 06 025	Méretszorozatos szilikonos sarokék (Veno-Med)	2	2 650	50%	1 325	12	1	K
06 12 03 18 06 026	Méretszorozatos szilikonos sarokék (Dobos Cipő)	2	2 650	50%	1 325	12	1	K
06 12 03 18 06 027	Méretszorozatos szilikonos sarokék (Gyógycipő)	2	2 650	50%	1 325	12	1	K
06 12 03 18 06 028	Méretszorozatos szilikonos sarokék (Promobil)	2	2 650	50%	1 325	12	1	K
06 12 03 18 06 029	Méretszorozatos szilikonos sarokék (Ortomobil)	2	2 650	50%	1 325	12	1	K
06 12 03 18 06 030	Méretszorozatos szilikonos sarokék (Prima-Protetika)	2	2 650	50%	1 325	12	1	K
06 12 03 18 06 031	Méretszorozatos szilikonos sarokék (Rehab-Bán)	2	2 650	50%	1 325	12	1	K
06 12 03 18 06 032	Méretszorozatos szilikonos sarokék (Sensitiv)	2	2 650	50%	1 325	12	1	K
06 12 03 18 06 033	Activ szilikonos sarokék	2	2 650	50%	1 325	12	1	K
06 12 03 18 06 034	Movi szilikonos sarokék	2	2 650	50%	1 325	12	1	K
06 12 03 18 06 035	Otto Bock Technogel lágybetétes sarokpárna	2	2 650	50%	1 325	12	1	K
06 12 03 18 06 036	Uriel IT-307	2	2 650	50%	1 325	12	1	K
06 12 03 18 06 037	Viscoheel K	2	2 650	50%	1 325	12	1	K
06 12 03 18 06 038	Viscoheel N nyomáelosztó sarokék	2	2 650	50%	1 325	12	1	K

ISO-kód	Eszköz megnevezése	ME kód	Közfinanszírozás alapját képező nettó ár (Ft/ME)	Támogatás mértéke	Támogatás nettó összege (Ft/ME)	Kihordási idő (hónap)	Felirható ME	Közgyógyellátás
06 12 03 18 09	Adaptálható merev betétek							
	Indikáció: pes planus, pes transversoplanus, metatarsus osteotomiák után 18 éves kor alatti betegek							
	Felirási jogosultság: ortopéd szakorvos							
06 12 03 18 09 001	B 40 alumínium	2	1 580	50%	790	12	1	K
06 12 03 18 09 002	B 48 acél	2	2 850	FIX	790	12	1	
06 12 03 18 12	Adaptálható félmerev betétek							
	Indikáció: pes planus esetén 18 éves kor alatti betegek							
	Felirási jogosultság: ortopéd szakorvos							
06 12 03 18 12 005	Activ Terraflex (Ortoprofil)	2	2 720	50%	1 360	12	1	K
06 12 03 18 12 008	Alphakork-Globus	2	2 720	50%	1 360	12	1	K
06 12 03 18 12 011	B-201 Rehab OT Sarusztar (GYSGY Ortopédtechnika)	2	2 720	50%	1 360	12	1	K
06 12 03 18 12 012	B-201 Rehab OT Sarusztar (Rehab-Dél)	2	2 720	50%	1 360	12	1	K
06 12 03 18 12 013	B-201 Rehab OT Sarusztar (Rehab-Észak)	2	2 720	50%	1 360	12	1	K
06 12 03 18 12 014	B-201 Rehab OT Sarusztar (Rehab-Bán)	2	2 720	50%	1 360	12	1	K
06 12 03 18 12 015	B-201 Rehab OT Sarusztar (Rehab-Hungária)	2	2 720	50%	1 360	12	1	K
06 12 03 18 12 016	B-201 Rehab OT Sarusztar (Rehab-Tisza)	2	2 720	50%	1 360	12	1	K
06 12 03 18 12 017	B-201 Rehab OT Sarusztar (Rehab-Centrum)	2	2 720	50%	1 360	12	1	K
06 12 03 18 12 018	B-201 Rehab OT Sarusztar (Rehab-Rába)	2	2 720	50%	1 360	12	1	K
06 12 03 18 12 019	B-21/M Rehab OT Thermoplasztikus (GYSGY Ortopédtechnika)	2	2 720	50%	1 360	12	1	K
06 12 03 18 12 020	B-21/M Rehab OT Thermoplasztikus (Rehab-Dél)	2	2 720	50%	1 360	12	1	K
06 12 03 18 12 021	B-21/M Rehab OT Thermoplasztikus (Rehab-Kelet)	2	2 720	50%	1 360	12	1	K
06 12 03 18 12 022	B-21/M Rehab OT Thermoplasztikus (Rehab-Rába)	2	2 720	50%	1 360	12	1	K
06 12 03 18 12 023	B-21/M Rehab OT Thermoplasztikus (Rehab-Észak)	2	2 720	50%	1 360	12	1	K
06 12 03 18 12 024	B-21/M Rehab OT Thermoplasztikus (Rehab-Bán)	2	2 720	50%	1 360	12	1	K
06 12 03 18 12 025	B-21/M Rehab OT Thermoplasztikus (Rehab-Hungária)	2	2 720	50%	1 360	12	1	K
06 12 03 18 12 026	B-21/M Rehab OT Thermoplasztikus (Rehab-Tisza)	2	2 720	50%	1 360	12	1	K
06 12 03 18 12 027	B-21/M Rehab OT Thermoplasztikus (Rehab-Centrum)	2	2 720	50%	1 360	12	1	K
06 12 03 18 12 028	B-210 Rehab OT Szendvics szerkezetű betét, sarokemeléssel (Rehab-Dél)	2	2 720	50%	1 360	12	1	K
06 12 03 18 12 029	B-210 Rehab OT Szendvics szerkezetű betét, sarokemeléssel (Rehab-Észak)	2	2 720	50%	1 360	12	1	K
06 12 03 18 12 030	B-210 Rehab OT Szendvics szerkezetű betét, sarokemeléssel (GYSGY Ortopédtechnika)	2	2 720	50%	1 360	12	1	K
06 12 03 18 12 031	B-210 Rehab OT Szendvics szerkezetű betét, sarokemeléssel (Rehab-Rába)	2	2 720	50%	1 360	12	1	K
06 12 03 18 12 032	B-210 Rehab OT Szendvics szerkezetű betét, sarokemeléssel (Rehab-Bán)	2	2 720	50%	1 360	12	1	K
06 12 03 18 12 033	B-210 Rehab OT Szendvics szerkezetű betét, sarokemeléssel (Rehab-Tisza)	2	2 720	50%	1 360	12	1	K
06 12 03 18 12 034	B-210 Rehab OT Szendvics szerkezetű betét, sarokemeléssel (Rehab-Hungária)	2	2 720	50%	1 360	12	1	K
06 12 03 18 12 035	B-210 Rehab OT Szendvics szerkezetű betét, sarokemeléssel (Rehab-Kelet)	2	2 720	50%	1 360	12	1	K
06 12 03 18 12 036	B-210 Rehab OT Szendvics szerkezetű betét, sarokemeléssel (Rehab-Centrum)	2	2 720	50%	1 360	12	1	K
06 12 03 18 12 037	Műanyag betét (Ortomed)	2	2 720	50%	1 360	12	1	K
06 12 03 18 12 038	Műanyag betét (Ortoprofil)	2	2 720	50%	1 360	12	1	K
06 12 03 18 12 039	Műanyag betét (GYSGY Ortopédtechnika)	2	2 720	50%	1 360	12	1	K
06 12 03 18 12 040	Műanyag betét ("Lukács-Ortopédcipő")	2	2 720	50%	1 360	12	1	K
06 12 03 18 12 041	Műanyag betét ("SZORT 99")	2	2 720	50%	1 360	12	1	K
06 12 03 18 12 042	Műanyag betét (Csúka)	2	2 720	50%	1 360	12	1	K
06 12 03 18 12 043	Műanyag betét (Csák Zoltánné)	2	2 720	50%	1 360	12	1	K
06 12 03 18 12 044	Műanyag betét (Dobos Cipő)	2	2 720	50%	1 360	12	1	K
06 12 03 18 12 045	Műanyag betét (Elit Cipőkészítő)	2	2 720	50%	1 360	12	1	K
06 12 03 18 12 046	Műanyag betét (Florens)	2	2 720	50%	1 360	12	1	K
06 12 03 18 12 047	Műanyag betét (Frigyesy Róbert)	2	2 720	50%	1 360	12	1	K
06 12 03 18 12 048	Műanyag betét (Gyógycipő)	2	2 720	50%	1 360	12	1	K
06 12 03 18 12 049	Műanyag betét (Hamar és Fia)	2	2 720	50%	1 360	12	1	K
06 12 03 18 12 050	Műanyag betét (Illés Tibor)	2	2 720	50%	1 360	12	1	K
06 12 03 18 12 051	Műanyag betét (KEEMM)	2	2 720	50%	1 360	12	1	K
06 12 03 18 12 052	Műanyag betét (Korzet)	2	2 720	50%	1 360	12	1	K
06 12 03 18 12 053	Műanyag betét (La-Belly)	2	2 720	50%	1 360	12	1	K
06 12 03 18 12 054	Műanyag betét (Lamy)	2	2 720	50%	1 360	12	1	K
06 12 03 18 12 055	Műanyag betét (LBT)	2	2 720	50%	1 360	12	1	K
06 12 03 18 12 056	Műanyag betét (Manuál)	2	2 720	50%	1 360	12	1	K
06 12 03 18 12 057	Műanyag betét (Mobilitás 2000)	2	2 720	50%	1 360	12	1	K
06 12 03 18 12 058	Műanyag betét (Ort-Topán)	2	2 720	50%	1 360	12	1	K
06 12 03 18 12 059	Műanyag betét (Orto)	2	2 720	50%	1 360	12	1	K
06 12 03 18 12 060	Műanyag betét (Ortobrace)	2	2 720	50%	1 360	12	1	K

ISO-kód	Eszköz megnevezése	ME kód	Közfinanszírozás alapját képező nettó ár (Ft/ME)	Támogatás mértéke	Támogatás nettó összege (Ft/ME)	Kihordási idő (hónap)	Felírható ME	Közgyógyellátás
06 12 03 18 12 061	Műanyag betét (Ortomobil)	2	2 720	50%	1 360	12	1	K
06 12 03 18 12 062	Műanyag betét (Ortopédia Centrum)	2	2 720	50%	1 360	12	1	K
06 12 03 18 12 063	Műanyag betét (Ortoreha)	2	2 720	50%	1 360	12	1	K
06 12 03 18 12 064	Műanyag betét (Prima-Protetika)	2	2 720	50%	1 360	12	1	K
06 12 03 18 12 065	Műanyag betét (Promobil)	2	2 720	50%	1 360	12	1	K
06 12 03 18 12 066	Műanyag betét (Rehab-Centrum)	2	2 720	50%	1 360	12	1	K
06 12 03 18 12 067	Műanyag betét (Rehab-Dél)	2	2 720	50%	1 360	12	1	K
06 12 03 18 12 068	Műanyag betét (Rehab-Kelet)	2	2 720	50%	1 360	12	1	K
06 12 03 18 12 069	Műanyag betét (Rehab-Rába)	2	2 720	50%	1 360	12	1	K
06 12 03 18 12 070	Műanyag betét (Rehab-Észak)	2	2 720	50%	1 360	12	1	K
06 12 03 18 12 071	Műanyag betét (Revita-Group)	2	2 720	50%	1 360	12	1	K
06 12 03 18 12 072	Műanyag betét (Rehab-Bán)	2	2 720	50%	1 360	12	1	K
06 12 03 18 12 073	Műanyag betét (Rehab-Hungária)	2	2 720	50%	1 360	12	1	K
06 12 03 18 12 074	Műanyag betét (Rehab-Tisza)	2	2 720	50%	1 360	12	1	K
06 12 03 18 12 075	Műanyag betét (Salix-Med)	2	2 720	50%	1 360	12	1	K
06 12 03 18 12 076	Műanyag betét (Salus Ortopédtechnika)	2	2 720	50%	1 360	12	1	K
06 12 03 18 12 077	Műanyag betét (Sensitiv)	2	2 720	50%	1 360	12	1	K
06 12 03 18 12 078	Műanyag betét (Érdi Béta)	2	2 720	50%	1 360	12	1	K
06 12 03 18 12 083	Normflex-Globus	2	2 720	50%	1 360	12	1	K
06 12 03 18 12 086	PM 403 (Promobil) (Luga)	2	2 720	50%	1 360	12	1	K
06 12 03 18 12 087	PM 405 Szendvics szerkezetű betét (Promobil)	2	2 720	50%	1 360	12	1	K
06 12 03 18 12 089	Szendvics szerkezetű betét SZ-1 (GYSGY Ortopédtechnika)	2	2 720	50%	1 360	12	1	K
06 12 03 18 12 090	Szendvics szerkezetű betét (Korzet)	2	2 720	50%	1 360	12	1	K
06 12 03 18 12 091	Szendvics szerkezetű betét ("Lukács-Oropédcipő")	2	2 720	50%	1 360	12	1	K
06 12 03 18 12 092	Szendvics szerkezetű betét ("SZORT 99")	2	2 720	50%	1 360	12	1	K
06 12 03 18 12 093	Szendvics szerkezetű betét (Alfa Ipari)	2	2 720	50%	1 360	12	1	K
06 12 03 18 12 094	Szendvics szerkezetű betét (Betét)	2	2 720	50%	1 360	12	1	K
06 12 03 18 12 095	Szendvics szerkezetű betét (Csuka)	2	2 720	50%	1 360	12	1	K
06 12 03 18 12 096	Szendvics szerkezetű betét (Csák Zoltánné)	2	2 720	50%	1 360	12	1	K
06 12 03 18 12 097	Szendvics szerkezetű betét (Consolatio)	2	2 720	50%	1 360	12	1	K
06 12 03 18 12 098	Szendvics szerkezetű betét (Dobos Cipő)	2	2 720	50%	1 360	12	1	K
06 12 03 18 12 099	Szendvics szerkezetű betét (Élit Cipőkészítő)	2	2 720	50%	1 360	12	1	K
06 12 03 18 12 100	Szendvics szerkezetű betét (Florens)	2	2 720	50%	1 360	12	1	K
06 12 03 18 12 101	Szendvics szerkezetű betét (Frigyesy Róbert)	2	2 720	50%	1 360	12	1	K
06 12 03 18 12 102	Szendvics szerkezetű betét (Füleki Gyula)	2	2 720	50%	1 360	12	1	K
06 12 03 18 12 103	Szendvics szerkezetű betét (Gyógy)	2	2 720	50%	1 360	12	1	K
06 12 03 18 12 104	Szendvics szerkezetű betét (Gyógycipő)	2	2 720	50%	1 360	12	1	K
06 12 03 18 12 105	Szendvics szerkezetű betét (Hamar és Fia)	2	2 720	50%	1 360	12	1	K
06 12 03 18 12 106	Szendvics szerkezetű betét (Illés Tibor)	2	2 720	50%	1 360	12	1	K
06 12 03 18 12 107	Szendvics szerkezetű betét (KEEMM)	2	2 720	50%	1 360	12	1	K
06 12 03 18 12 108	Szendvics szerkezetű betét (La-Belly)	2	2 720	50%	1 360	12	1	K
06 12 03 18 12 109	Szendvics szerkezetű betét (Lamy)	2	2 720	50%	1 360	12	1	K
06 12 03 18 12 110	Szendvics szerkezetű betét (LBT)	2	2 720	50%	1 360	12	1	K
06 12 03 18 12 111	Szendvics szerkezetű betét (Manuál)	2	2 720	50%	1 360	12	1	K
06 12 03 18 12 112	Szendvics szerkezetű betét (Metyó Mihály)	2	2 720	50%	1 360	12	1	K
06 12 03 18 12 113	Szendvics szerkezetű betét (Molke-Dárius)	2	2 720	50%	1 360	12	1	K
06 12 03 18 12 114	Szendvics szerkezetű betét (Mobilitás 2000)	2	2 720	50%	1 360	12	1	K
06 12 03 18 12 115	Szendvics szerkezetű betét (Mérték)	2	2 720	50%	1 360	12	1	K
06 12 03 18 12 116	Szendvics szerkezetű betét (Orto-Topán)	2	2 720	50%	1 360	12	1	K
06 12 03 18 12 117	Szendvics szerkezetű betét (Orto)	2	2 720	50%	1 360	12	1	K
06 12 03 18 12 118	Szendvics szerkezetű betét (Ortopán)	2	2 720	50%	1 360	12	1	K
06 12 03 18 12 119	Szendvics szerkezetű betét (Ortopéd Cipőszalon)	2	2 720	50%	1 360	12	1	K
06 12 03 18 12 120	Szendvics szerkezetű betét (Ortobrace)	2	2 720	50%	1 360	12	1	K
06 12 03 18 12 121	Szendvics szerkezetű betét (Ortomed)	2	2 720	50%	1 360	12	1	K
06 12 03 18 12 122	Szendvics szerkezetű betét (Ortomobil)	2	2 720	50%	1 360	12	1	K
06 12 03 18 12 123	Szendvics szerkezetű betét (Ortoprofil)	2	2 720	50%	1 360	12	1	K
06 12 03 18 12 124	Szendvics szerkezetű betét (Ortopédia Centrum)	2	2 720	50%	1 360	12	1	K
06 12 03 18 12 125	Szendvics szerkezetű betét (Ortoreha)	2	2 720	50%	1 360	12	1	K
06 12 03 18 12 126	Szendvics szerkezetű betét (Prima-Protetika)	2	2 720	50%	1 360	12	1	K
06 12 03 18 12 127	Szendvics szerkezetű betét (Promobil)	2	2 720	50%	1 360	12	1	K
06 12 03 18 12 128	Szendvics szerkezetű betét (Rehab)	2	2 720	50%	1 360	12	1	K
06 12 03 18 12 129	Szendvics szerkezetű betét (Rehab-Centrum)	2	2 720	50%	1 360	12	1	K
06 12 03 18 12 130	Szendvics szerkezetű betét (Rehab-Dél)	2	2 720	50%	1 360	12	1	K
06 12 03 18 12 131	Szendvics szerkezetű betét (Rehab-Kelet)	2	2 720	50%	1 360	12	1	K
06 12 03 18 12 132	Szendvics szerkezetű betét (Rehab-Rába)	2	2 720	50%	1 360	12	1	K
06 12 03 18 12 133	Szendvics szerkezetű betét (Rehab-Észak)	2	2 720	50%	1 360	12	1	K
06 12 03 18 12 134	Szendvics szerkezetű betét (Revita-Group)	2	2 720	50%	1 360	12	1	K
06 12 03 18 12 135	Szendvics szerkezetű betét (Real-Center)	2	2 720	50%	1 360	12	1	K
06 12 03 18 12 136	Szendvics szerkezetű betét (Rehab-Bán)	2	2 720	50%	1 360	12	1	K

ISO-kód	Eszköz megnevezése	ME kód	Közfinanszírozás alapját képező nettó ár (Ft/ME)	Támogatás mértéke	Támogatás nettó összege (Ft/ME)	Kihordási idő (hónap)	Felírható ME	Közgyógyellátás
06 12 03 18 12 137	Szendvics szerkezetű betét (Rehab-Hungária)	2	2 720	50%	1 360	12	1	K
06 12 03 18 12 138	Szendvics szerkezetű betét (Rehab-Tisza)	2	2 720	50%	1 360	12	1	K
06 12 03 18 12 139	Szendvics szerkezetű betét (Sala-Med)	2	2 720	50%	1 360	12	1	K
06 12 03 18 12 140	Szendvics szerkezetű betét (Salix-Med)	2	2 720	50%	1 360	12	1	K
06 12 03 18 12 141	Szendvics szerkezetű betét (Salus)	2	2 720	50%	1 360	12	1	K
06 12 03 18 12 142	Szendvics szerkezetű betét (Salus Ortopédtechnika)	2	2 720	50%	1 360	12	1	K
06 12 03 18 12 143	Szendvics szerkezetű betét (Sensitiv)	2	2 720	50%	1 360	12	1	K
06 12 03 18 12 144	Szendvics szerkezetű betét (Érdi Béta)	2	2 720	50%	1 360	12	1	K
06 12 03 18 12 145	Szendvics szerkezetű betét (Super Protetika)	2	2 720	50%	1 360	12	1	K
06 12 03 18 12 146	Szendvics szerkezetű betét (Thauma)	2	2 720	50%	1 360	12	1	K
06 12 03 18 12 147	Pedikom talpbetét (Pedikom)	2	4 100	FIX	1 360	12	1	
06 12 03 18 12 148	B-201 (Rehab-Kelet)	2	2 720	50%	1 360	12	1	K
06 12 03 18 12 149	SM szendvics szerkezetű	2	2 720	50%	1 360	12	1	K
06 12 03 18 12 150	GloboTec Comfort	2	5 500	FIX	1 360	12	1	
06 12 03 18 12 151	Globofom	2	5 500	FIX	1 360	12	1	
06 12 03 18 12 152	GloboTec Junior gyermek sarkbetét	2	5 500	FIX	1 360	12	1	
06 12 03 18 15	Egyedi méretvétel alapján készített merev betétek							
	Indikáció: pes planovalgus esetén 18 éves kor alatti betegek							
	Felírási jogosultság: ortopéd szakorvos							
06 12 03 18 15 001	B 80 alumínium sarka	2	2 720	50%	1 360	12	1	K
06 12 03 18 15 002	B 88 acél sarka	2	5 000	FIX	1 360	12	1	
06 12 03 18 18	Egyedi méretvétel alapján készített fém merev betétek							
	Indikáció: pes planus congenitus, pes planus, pes calcaneovalgus esetén 18 éves kor alatti betegek							
	Felírási jogosultság: ortopéd szakorvos							
06 12 03 18 18 001	Thermoplast betét	2	5 500	50%	2 750	12	1	K
06 12 03 18 18 002	S 25 anatómiai betét	2	5 500	50%	2 750	12	1	K
06 12 03 18 18 003	Starflex-Globus thermoplastikus betét	2	5 500	50%	2 750	12	1	K
06 12 03 18 18 004	Szendvics szerkezetű sarka	2	5 500	50%	2 750	12	1	K
06 12 03 18 18 005	Műanyag sarka	2	5 500	50%	2 750	12	1	K
06 12 03 18 18 006	Thermomoll-Globus	2	5 500	50%	2 750	12	1	K
06 12 03 18 18 007	Aktív junior sarkbetét	2	5 500	50%	2 750	12	1	K
06 12 03 18 21	Egyedi méretvétel alapján készített variálható betétek							
	Indikáció: pes planus esetén 18 éves kor alatti betegek							
	Felírási jogosultság: ortopéd szakorvos							
06 12 03 18 21 001	Simasz gyógytalpbetét (felnőtt)	2	4 170	FIX	1 560	12	1	
06 12 03 18 21 002	Simasz gyógytalpbetét (gyermek)	2	3 120	50%	1 560	12	1	K
06 12 06	Boka-láb ortézisek							
06 12 06 03	Méretsorozatos							
06 12 06 03 03	Akut bokaszalag sérülés konzervatív kezelésére							
	Indikáció: egyszerű bokadystorsio (tartott felvételen nincs kóros ízületi megnyúlás), külboka szalagok részleges szakadása, ill. megnyúlása (megnyúlás kisebb, mint 10 fok)							
	Felírási jogosultság: ortopéd szakorvos, traumatológus szakorvos, rehabilitációs szakorvos, gyermeksebész szakorvos							
06 12 06 03 03 001	Aercas légpárnás	1	6 360	50%	3 180	12	1	K
06 12 06 03 03 002	Szabó féle légpárnás, hűtőbetétes	1	6 360	50%	3 180	12	1	K
06 12 06 03 03 003	OR	1	6 360	50%	3 180	12	1	K
06 12 06 03 03 004	Medimac	1	6 360	50%	3 180	12	1	K
06 12 06 03 03 005	Actív bokaortézis	1	6 360	50%	3 180	12	1	K
06 12 06 03 03 006	AJ-221 (GYSGY Ortopédtechnika)	1	6 360	50%	3 180	12	1	K
06 12 06 03 03 007	AJ-221 (Rehab-Centrum)	1	6 360	50%	3 180	12	1	K
06 12 06 03 03 008	AJ-221 (Rehab-Dél)	1	6 360	50%	3 180	12	1	K
06 12 06 03 03 009	AJ-221 (Rehab-Kelet)	1	6 360	50%	3 180	12	1	K
06 12 06 03 03 010	AJ-221 (Rehab-Észak)	1	6 360	50%	3 180	12	1	K
06 12 06 03 03 011	AJ-221 (Rehab-Bán)	1	6 360	50%	3 180	12	1	K
06 12 06 03 03 012	AJ-221 (Rehab-Hungária)	1	6 360	50%	3 180	12	1	K
06 12 06 03 03 013	AJ-221 (Rehab-Rába)	1	6 360	50%	3 180	12	1	K
06 12 06 03 03 014	Cellacare Malleo	1	9 200	FIX	3 180	12	1	
06 12 06 03 03 015	epX Ankle Dinamic	1	6 360	50%	3 180	12	1	K
06 12 06 03 03 016	Medi-fix 4321	1	6 360	50%	3 180	12	1	K
06 12 06 03 03 017	Otto Bock Malleo Silco	1	6 360	50%	3 180	12	1	K
06 12 06 03 03 018	PM 412	1	6 360	50%	3 180	12	1	K
06 12 06 03 03 019	PPJ-22	1	6 360	50%	3 180	12	1	K
06 12 06 03 03 020	RB-41	1	6 360	50%	3 180	12	1	K
06 12 06 03 03 021	Sigvaris Talo Bandage	1	6 360	50%	3 180	12	1	K
06 12 06 03 03 022	Sigvaris Achillo Bandage	1	6 360	50%	3 180	12	1	K
06 12 06 03 03 023	Medi Step	1	6 360	50%	3 180	12	1	K
06 12 06 03 03 024	OM Uni	1	6 360	50%	3 180	12	1	K
06 12 06 03 03 025	Uriel IT-33	1	6 350	50%	3 175	12	1	K
06 12 06 03 03 026	Artroskin SP Plus	1	7 600	FIX	3 180	12	1	

ISO-kód	Eszköz megnevezése	ME kód	Közfinanszírozás alapját képező nettó ár (Ft/ME)	Támogatás mértéke	Támogatás nettó összege (Ft/ME)	Kihordási idő (hónap)	Felírható ME	Közgyógyellátás
06 12 06 03 03 027	Ortomed 24	1	6 360	50%	3 180	12	1	K
06 12 06 03 03 028	MalleoTrain	1	10 700	FIX	3 180	12	1	
06 12 06 03 06	Merev bokaízületi rögzítésre							
Indikáció: bokatáji törések műtét utáni rögzítése, sebgyógyulást követően, külboka csúcs törése, belboka csúcs törése, boka szalagok szakadása								
Felírási jogosultság: ortopéd szakorvos, traumatológus szakorvos, rehabilitációs szakorvos, gyermeksebész szakorvos								
06 12 06 03 06 001	KL-02	1	10 425	50%	5 213	12	1	K
06 12 06 03 06 002	OM-204 M	1	10 425	50%	5 213	12	1	K
06 12 06 03 06 003	Activ merev bokaízületi ortézis	1	10 425	50%	5 213	12	1	K
06 12 06 03 06 004	AJ-22 (Rehab-Dél)	1	10 425	50%	5 213	12	1	K
06 12 06 03 06 005	AJ-22 (Rehab-Észak)	1	10 425	50%	5 213	12	1	K
06 12 06 03 06 006	AJ-22 (Rehab-Bán)	1	10 425	50%	5 213	12	1	K
06 12 06 03 06 007	AJ-22 (Rehab-Hungária)	1	10 425	50%	5 213	12	1	K
06 12 06 03 06 008	AJ-22 (Rehab-Rába)	1	10 425	50%	5 213	12	1	K
06 12 06 03 06 009	AJ-22 (GYSGY Ortopédtechnika)	1	10 425	50%	5 213	12	1	K
06 12 06 03 06 010	AJ-23 (Rehab-Rába)	1	10 425	50%	5 213	12	1	K
06 12 06 03 06 011	AJ-23 (Rehab-Észak)	1	10 425	50%	5 213	12	1	K
06 12 06 03 06 012	AJ-23 (GYSGY Ortopédtechnika)	1	10 425	50%	5 213	12	1	K
06 12 06 03 06 013	AJ-23 (Rehab-Bán)	1	10 425	50%	5 213	12	1	K
06 12 06 03 06 014	AJ-23 (Rehab-Hungária)	1	10 425	50%	5 213	12	1	K
06 12 06 03 06 015	AJ-24 (Rehab-Centrum)	1	10 425	50%	5 213	12	1	K
06 12 06 03 06 016	AJ-24 (Rehab-Rába)	1	10 425	50%	5 213	12	1	K
06 12 06 03 06 017	AJ-24 (Rehab-Észak)	1	10 425	50%	5 213	12	1	K
06 12 06 03 06 018	AJ-24 (Rehab-Hungária)	1	10 425	50%	5 213	12	1	K
06 12 06 03 06 019	AJ-24 (GYSGY Ortopédtechnika)	1	10 425	50%	5 213	12	1	K
06 12 06 03 06 020	AJ-24 (Rehab-Bán)	1	10 425	50%	5 213	12	1	K
06 12 06 03 06 021	LBT 24/MS	1	10 425	50%	5 213	12	1	K
06 12 06 03 06 022	Medi fix 4331	1	10 425	50%	5 213	12	1	K
06 12 06 03 06 023	Malleo-med	1	10 425	50%	5 213	12	1	K
06 12 06 03 06 024	Ortomed 124	1	10 425	50%	5 213	12	1	K
06 12 06 03 06 025	PM 411	1	10 425	50%	5 213	12	1	K
06 12 06 03 06 026	Sat-24 /M	1	10 425	50%	5 213	12	1	K
06 12 06 03 06 027	Sala-Med-24/M	1	10 425	50%	5 213	12	1	K
06 12 06 03 06 028	Malleoloc	1	10 425	50%	5 213	12	1	K
06 12 06 03 06 029	PPJ-23	1	10 425	50%	5 213	12	1	K
06 12 06 03 06 030	AJ-23 (Rehab-Kelet)	1	10 425	50%	5 213	12	1	K
06 12 06 03 06 031	AJ-23 (Rehab-Centrum)	1	10 425	50%	5 213	12	1	K
06 12 06 03 06 032	AJ-23 (Rehab-Dél)	1	10 425	50%	5 213	12	1	K
06 12 06 03 06 033	AJ-24 (Rehab-Dél)	1	10 425	50%	5 213	12	1	K
06 12 06 03 06 034	AJ-24 (Rehab-Kelet)	1	10 425	50%	5 213	12	1	K
06 12 06 03 06 035	AJ-22 (Rehab-Centrum)	1	10 425	50%	5 213	12	1	K
06 12 06 03 06 036	AJ-22 (Rehab-Kelet)	1	10 425	50%	5 213	12	1	K
06 12 06 03 09	Adaptálható, fém stabilizálású							
Indikáció: chronicus bokaízületi instabilitás, chronicus bokaízületi gyulladás, szalagsérülés konzervatív kezelés								
Felírási jogosultság: ortopéd szakorvos, traumatológus szakorvos, rehabilitációs szakorvos, gyermeksebész szakorvos								
06 12 06 03 09 001	Uriel IT 32	1	8 000	50%	4 000	12	1	K
06 12 06 03 09 002	Uriel IT 32 T	1	9 600	FIX	4 000	12	1	
06 12 06 03 09 003	RB-40	1	8 000	50%	4 000	12	1	K
06 12 06 03 09 004	AJ-21 (GYSGY Ortopédtechnika)	1	8 000	50%	4 000	12	1	K
06 12 06 03 09 005	AJ-21 (Rehab-Centrum)	1	8 000	50%	4 000	12	1	K
06 12 06 03 09 006	AJ-21 (Rehab-Dél)	1	8 000	50%	4 000	12	1	K
06 12 06 03 09 007	AJ-21 (Rehab-Észak)	1	8 000	50%	4 000	12	1	K
06 12 06 03 09 008	AJ-21 (Rehab-Kelet)	1	8 000	50%	4 000	12	1	K
06 12 06 03 09 009	AJ-21 (Rehab-Rába)	1	8 000	50%	4 000	12	1	K
06 12 06 03 09 010	AJ-21 (Rehab-Bán)	1	8 000	50%	4 000	12	1	K
06 12 06 03 09 011	AJ-21 (Rehab-Hungária)	1	8 000	50%	4 000	12	1	K
06 12 06 03 09 012	Activ fém stabilizálású	1	8 000	50%	4 000	12	1	K
06 12 06 03 09 013	Biofit 24	1	8 000	50%	4 000	12	1	K
06 12 06 03 09 014	Dynastab	1	8 000	50%	4 000	12	1	K
06 12 06 03 09 015	KL-04	1	8 000	50%	4 000	12	1	K
06 12 06 03 09 016	Medi-Fix 4344	1	8 000	50%	4 000	12	1	K
06 12 06 03 09 017	Medi-Fix 4346	1	8 000	50%	4 000	12	1	K
06 12 06 03 09 018	OB-001	1	8 000	50%	4 000	12	1	K
06 12 06 03 09 019	OM füzös	1	8 000	50%	4 000	12	1	K
06 12 06 03 09 020	PM 413	1	8 000	50%	4 000	12	1	K
06 12 06 03 09 021	PPJ-26	1	8 000	50%	4 000	12	1	K
06 12 06 03 09 022	Sat-24	1	8 000	50%	4 000	12	1	K
06 12 06 03 09 023	Sala-Med-24	1	8 000	50%	4 000	12	1	K
06 12 06 03 09 024	Otto Bock Malleo Sprint	1	8 000	50%	4 000	12	1	K

ISO-kód	Eszköz megnevezése	ME kód	Közfinanszírozás alapját képező nettó ár (Ft/ME)	Támogatás mértéke	Támogatás nettó összege (Ft/ME)	Kihoradási idő (hónap)	Felírható ME	Közgyógyellátás
06 12 06 06	Adaptálható							
06 12 06 03	Peroneus emelő							
	Indikáció: peroneus bémulás a lábszár szintjében							
	Felírási jogosultság: ortopéd szakorvos, traumatológus szakorvos, rehabilitációs szakorvos, neurológus szakorvos, idegsebész szakorvos, gyermeksebész szakorvos							
06 12 06 03 001	Peroneus emelő (Consolatio)	1	13 400	100%	13 400	12	1	
06 12 06 03 002	Peroneus emelő (LBT)	1	13 400	100%	13 400	12	1	
06 12 06 03 003	Peroneus emelő (Otto Bock)	1	13 400	100%	13 400	12	1	
06 12 06 03 004	Peroneus emelő (Gerontex)	1	13 400	100%	13 400	12	1	
06 12 06 03 005	Peroneus emelő (Ortoprofil)	1	13 400	100%	13 400	12	1	
06 12 06 03 006	Peroneus emelő (OORI)	1	13 400	100%	13 400	12	1	
06 12 06 03 007	Peroneus emelő (Ortomobil)	1	13 400	100%	13 400	12	1	
06 12 06 03 008	Peroneus emelő (Rehab)	1	13 400	100%	13 400	12	1	
06 12 06 03 009	Peroneus emelő (Protetika)	1	13 400	100%	13 400	12	1	
06 12 06 03 010	Peroneus emelő (Veno-Med)	1	13 400	100%	13 400	12	1	
06 12 06 03 011	Peroneus emelő (GYSGY Ortopédtechnika)	1	13 400	100%	13 400	12	1	
06 12 06 03 012	Peroneus emelő (Rehab-Dél)	1	13 400	100%	13 400	12	1	
06 12 06 03 013	Peroneus emelő (Rehab-Kelet)	1	13 400	100%	13 400	12	1	
06 12 06 03 014	Peroneus emelő (Rehab-Rába)	1	13 400	100%	13 400	12	1	
06 12 06 03 015	Peroneus emelő (Rehab-Észak)	1	13 400	100%	13 400	12	1	
06 12 06 03 016	Peroneus emelő (Rehab-Bán)	1	13 400	100%	13 400	12	1	
06 12 06 03 017	Peroneus emelő (Rehab-Hungária)	1	13 400	100%	13 400	12	1	
06 12 06 03 018	Peroneus emelő (Rehab-Tisza)	1	13 400	100%	13 400	12	1	
06 12 06 03 019	Peroneus emelő (Sala-Med)	1	13 400	100%	13 400	12	1	
06 12 06 03 020	Peroneus emelő (Salix-Med)	1	13 400	100%	13 400	12	1	
06 12 06 03 021	Peroneus emelő (Salus Ortopédtechnika)	1	13 400	100%	13 400	12	1	
06 12 06 03 022	Peroneus emelő (Frigyesy Róbert)	1	13 400	100%	13 400	12	1	
06 12 06 03 023	Peroneus emelő (Ortetika)	1	13 400	100%	13 400	12	1	
06 12 06 03 024	Peroneus emelő (Rehab-Centrum)	1	13 400	100%	13 400	12	1	
06 12 06 03 025	Peroneus emelő (Korzet)	1	13 400	100%	13 400	12	1	
06 12 06 03 026	Peroneus emelő (Mobilitás 2000)	1	13 400	100%	13 400	12	1	
06 12 06 03 027	Peroneus emelő (Ortobrace)	1	13 400	100%	13 400	12	1	
06 12 06 03 028	Peroneus emelő (Ortomed)	1	13 400	100%	13 400	12	1	
06 12 06 03 029	Peroneus emelő (Orteroha)	1	13 400	100%	13 400	12	1	
06 12 06 03 030	Peroneus emelő (Prima-Protetika)	1	13 400	100%	13 400	12	1	
06 12 06 03 031	Peroneus emelő (Promobil)	1	13 400	100%	13 400	12	1	
06 12 06 03 032	Activ peroneus emelő, műanyag	1	13 400	100%	13 400	12	1	
06 12 06 03 033	Otto Bock Peroneus, erősített	1	13 400	100%	13 400	12	1	
06 12 06 03 034	Pero-med peroneus/parese	1	13 400	100%	13 400	12	1	
06 12 06 03 035	Perodynamic peroneus emelő	1	13 400	100%	13 400	12	1	
06 12 06 06	Ortézis lábszártörés esetén							
	Indikáció: lábszártörés (2-6 heted magasságban), septicus törés, osteosynthesis után							
	Felírási jogosultság: ortopéd szakorvos, traumatológus szakorvos, gyermeksebész szakorvos							
06 12 06 06 001	Biofit	1	33 250	70%	23 275	12	1	K
06 12 06 06 002	Orfit tibia brace sarkosapkával	1	33 250	70%	23 275	12	1	K
06 12 06 06 003	Activ ortézis lábszártörés esetén	1	33 250	70%	23 275	12	1	K
06 12 06 06 004	AJ-270 (Rehab-Centrum)	1	33 250	70%	23 275	12	1	K
06 12 06 06 005	AJ-270 (Rehab-Dél)	1	33 250	70%	23 275	12	1	K
06 12 06 06 006	AJ-270 (Rehab-Kelet)	1	33 250	70%	23 275	12	1	K
06 12 06 06 007	AJ-270 (Rehab-Észak)	1	33 250	70%	23 275	12	1	K
06 12 06 06 008	AJ-270 (Rehab-Bán)	1	33 250	70%	23 275	12	1	K
06 12 06 06 009	AJ-270 (Rehab-Hungária)	1	33 250	70%	23 275	12	1	K
06 12 06 06 010	AJ-270 (Rehab-Rába)	1	33 250	70%	23 275	12	1	K
06 12 06 06 011	AJ-270 (GYSGY Ortopédtechnika)	1	33 250	70%	23 275	12	1	K
06 12 06 06 012	AJ-271 (Rehab-Rába)	1	33 250	70%	23 275	12	1	K
06 12 06 06 013	AJ-271 (Rehab-Centrum)	1	33 250	70%	23 275	12	1	K
06 12 06 06 014	AJ-271 (Rehab-Dél)	1	33 250	70%	23 275	12	1	K
06 12 06 06 015	AJ-271 (Rehab-Kelet)	1	33 250	70%	23 275	12	1	K
06 12 06 06 016	AJ-271 (Rehab-Észak)	1	33 250	70%	23 275	12	1	K
06 12 06 06 017	AJ-271 (Rehab-Bán)	1	33 250	70%	23 275	12	1	K
06 12 06 06 018	AJ-271 (Rehab-Hungária)	1	33 250	70%	23 275	12	1	K
06 12 06 06 019	AJ-271 (GYSGY Ortopédtechnika)	1	33 250	70%	23 275	12	1	K
06 12 06 06 020	PM 422	1	33 250	70%	23 275	12	1	K
06 12 06 06 021	Medi Walker	1	33 250	70%	23 275	12	1	K
06 12 06 09	Egyedi méretvétel alapján készített							
06 12 06 09 03	Fixált bokaizlettel							
	Indikáció: centrális és perifériás bémulás, diabetes mellitus							
	Felírási jogosultság: ortopéd szakorvos, traumatológus szakorvos, reumatológus szakorvos, rehabilitációs szakorvos							

ISO-kód	Eszköz megnevezése	ME kód	Közfinanszírozás alapját képező nettó ár (Ft/ME)	Támogatás mértéke	Támogatás nettó összege (Ft/ME)	Kihordási idő (hónap)	Felírható ME	Közgyógyellátás
06 12 06 09 03 001	J-SpD	1	36 674	100%	36 674	12	1	
06 12 06 09 03 002	J 24/M	1	36 328	100%	36 328	12	1	
06 12 06 09 06	Fixált bokaizlettel, patella inra támaszkodó							
	Indikáció: chronicus bokaizületi megbetegedések esetén, a bokaizület részleges tehermentesítésére, merev bokaizületi rögzítéssel, Achilles in ruptura post. op. szakában							
	Felírási jogosultság: ortopéd szakorvos, traumatológus szakorvos, rehabilitációs szakorvos, reumatológus szakorvos							
06 12 06 09 06 001	J-27/M	1	47 541	100%	47 541	12	1	
06 12 06 09 09	Láb bénulásra járógépek							
	Indikáció: alsóvégtag veleszületett bénulása							
	Felírási jogosultság: ortopéd szakorvos, rehabilitációs szakorvos							
06 12 06 09 09 001	Scarpa készülék	1	24 533	100%	24 533	12	1	
06 12 09	Térdortézisek							
06 12 09 06	Adaptálható							
06 12 09 06 03	Gumiszövetes oldalsínnel							
	Indikáció: térdizületi instabilitás							
	Felírási jogosultság: ortopéd szakorvos, traumatológus szakorvos, rehabilitációs szakorvos, gyermeksebész szakorvos							
06 12 09 06 03 001	Push Arthaco	1	18 400	70%	12 880	12	1	K
06 12 09 06 03 002	Bort 114 480	1	18 400	70%	12 880	12	1	K
06 12 09 06 03 003	Genu Syncro 575	1	18 400	70%	12 880	12	1	K
06 12 09 06 03 004	Medi-fix 4431	1	18 400	70%	12 880	12	1	K
06 12 09 06 03 005	OM 405	1	18 400	70%	12 880	12	1	K
06 12 09 06 03 006	RB 38	1	18 400	70%	12 880	12	1	K
06 12 09 06 03 007	Rehband 8156	1	18 400	70%	12 880	12	1	K
06 12 09 06 03 008	Rehband 8158	1	34 000	FIX	12 880	12	1	
06 12 09 06 03 009	Rehband 8159	1	26 300	FIX	12 880	12	1	
06 12 09 06 03 010	Uriel IT-43B	1	18 400	70%	12 880	12	1	K
06 12 09 06 03 011	AJ-452 (GYSGY Ortopédtechnika)	1	18 400	70%	12 880	12	1	K
06 12 09 06 03 012	AJ-452 (Rehab-Rába)	1	18 400	70%	12 880	12	1	K
06 12 09 06 03 013	AJ-452 (Rehab-Hungária)	1	18 400	70%	12 880	12	1	K
06 12 09 06 03 014	AJ-452 (Rehab-Centrum)	1	18 400	70%	12 880	12	1	K
06 12 09 06 03 015	AJ-452 (Rehab-Dél)	1	18 400	70%	12 880	12	1	K
06 12 09 06 03 016	AJ-452 (Rehab-Kelet)	1	18 400	70%	12 880	12	1	K
06 12 09 06 03 017	AJ-452 (Rehab-Észak)	1	18 400	70%	12 880	12	1	K
06 12 09 06 03 018	AJ-452 (Rehab-Bán)	1	18 400	70%	12 880	12	1	K
06 12 09 06 03 019	Activ térd ortézis, elől nyitott, oldalsínnel	1	18 400	70%	12 880	12	1	K
06 12 09 06 03 020	Activ térd ortézis, felül nyitott, oldalsínnel	1	18 400	70%	12 880	12	1	K
06 12 09 06 03 021	Activ térd ortézis, zárt, oldalsínnel	1	18 400	70%	12 880	12	1	K
06 12 09 06 03 022	AJ-40 (GYSGY Ortopédtechnika)	1	18 400	70%	12 880	12	1	K
06 12 09 06 03 023	AJ-40 (Rehab-Dél)	1	18 400	70%	12 880	12	1	K
06 12 09 06 03 024	AJ-40 (Rehab-Kelet)	1	18 400	70%	12 880	12	1	K
06 12 09 06 03 025	AJ-40 (Rehab-Észak)	1	18 400	70%	12 880	12	1	K
06 12 09 06 03 026	AJ-40 (Rehab-Bán)	1	18 400	70%	12 880	12	1	K
06 12 09 06 03 027	AJ-40 (Rehab-Hungária)	1	18 400	70%	12 880	12	1	K
06 12 09 06 03 028	AJ-40 (Rehab-Centrum)	1	18 400	70%	12 880	12	1	K
06 12 09 06 03 029	AJ-40 (Rehab-Rába)	1	18 400	70%	12 880	12	1	K
06 12 09 06 03 030	AJ-450 (Rehab-Rába)	1	19 800	FIX	12 880	12	1	
06 12 09 06 03 031	AJ-450 (Rehab-Centrum)	1	19 800	FIX	12 880	12	1	
06 12 09 06 03 032	AJ-450 (Rehab-Dél)	1	19 800	FIX	12 880	12	1	
06 12 09 06 03 033	AJ-450 (Rehab-Kelet)	1	19 800	FIX	12 880	12	1	
06 12 09 06 03 034	AJ-450 (Rehab-Észak)	1	19 800	FIX	12 880	12	1	
06 12 09 06 03 035	AJ-450 (Rehab-Bán)	1	19 800	FIX	12 880	12	1	
06 12 09 06 03 036	AJ-450 (Rehab-Hungária)	1	19 800	FIX	12 880	12	1	
06 12 09 06 03 037	AJ-450 (GYSGY Ortopédtechnika)	1	19 800	FIX	12 880	12	1	
06 12 09 06 03 038	AJ-451 (Rehab-Rába)	1	18 400	70%	12 880	12	1	K
06 12 09 06 03 039	AJ-451 (Rehab-Centrum)	1	18 400	70%	12 880	12	1	K
06 12 09 06 03 040	AJ-451 (Rehab-Dél)	1	18 400	70%	12 880	12	1	K
06 12 09 06 03 041	AJ-451 (Rehab-Kelet)	1	18 400	70%	12 880	12	1	K
06 12 09 06 03 042	AJ-451 (Rehab-Észak)	1	18 400	70%	12 880	12	1	K
06 12 09 06 03 043	AJ-451 (Rehab-Bán)	1	18 400	70%	12 880	12	1	K
06 12 09 06 03 044	AJ-451 (Rehab-Hungária)	1	18 400	70%	12 880	12	1	K
06 12 09 06 03 045	AJ-451 (GYSGY Ortopédtechnika)	1	18 400	70%	12 880	12	1	K
06 12 09 06 03 046	Biofit 45	1	18 400	70%	12 880	12	1	K
06 12 09 06 03 047	Bort 114 490	1	18 400	70%	12 880	12	1	K
06 12 09 06 03 048	Bort 150 140	1	18 400	70%	12 880	12	1	K
06 12 09 06 03 049	epX Knee Activ	1	18 400	70%	12 880	12	1	K
06 12 09 06 03 050	epX Knee Dinamic	1	18 400	70%	12 880	12	1	K
06 12 09 06 03 051	epX Knee J patella	1	18 400	70%	12 880	12	1	K
06 12 09 06 03 052	GM-K2	1	18 400	70%	12 880	12	1	K

ISO-kód	Eszköz megnevezése	ME kód	Közfinanszírozás alapját képező nettó ár (Ft/ME)	Támogatás mértéke	Támogatás nettó összege (Ft/ME)	Kihordási idő (hónap)	Felírható ME	Közgyógyellátás
06 12 09 06 03 053	GM-K4	1	18 400	70%	12 880	12	1	K
06 12 09 06 03 054	GM-K8	1	18 400	70%	12 880	12	1	K
06 12 09 06 03 055	Genu Syncro 6000	1	18 400	70%	12 880	12	1	K
06 12 09 06 03 056	GenuTrain S	1	24 000	FIX	12 880	12	1	
06 12 09 06 03 057	Ligaflex Evolution	1	18 400	70%	12 880	12	1	K
06 12 09 06 03 058	Medi-Fix 4421	1	18 400	70%	12 880	12	1	K
06 12 09 06 03 059	Medi hinged knee pro	1	18 400	70%	12 880	12	1	K
06 12 09 06 03 060	OB-002	1	18 400	70%	12 880	12	1	K
06 12 09 06 03 061	Orliman 4104/5104	1	19 800	FIX	12 880	12	1	
06 12 09 06 03 062	Orliman 6104 3TEX	1	18 400	70%	12 880	12	1	K
06 12 09 06 03 063	Ortomed 45	1	18 400	70%	12 880	12	1	K
06 12 09 06 03 064	PM 431	1	18 400	70%	12 880	12	1	K
06 12 09 06 03 065	PPJ-44/N	1	18 400	70%	12 880	12	1	K
06 12 09 06 03 066	PPJ-45	1	18 400	70%	12 880	12	1	K
06 12 09 06 03 067	Rehband 8152	1	18 400	70%	12 880	12	1	K
06 12 09 06 03 068	SAT-45	1	18 400	70%	12 880	12	1	K
06 12 09 06 03 069	Sala-Med-45	1	18 400	70%	12 880	12	1	K
06 12 09 06 03 070	Thermoban 85803-806	1	18 400	70%	12 880	12	1	K
06 12 09 06 03 071	Thermoban 85912-916	1	18 400	70%	12 880	12	1	K
06 12 09 06 03 072	Thermoban 85917-920	1	18 400	70%	12 880	12	1	K
06 12 09 06 03 073	CON 45	1	18 400	70%	12 880	12	1	K
06 12 09 06 03 074	Uriel IT-43 D	1	18 400	70%	12 880	12	1	K
06 12 09 06 03 075	Medi hinged knee pro airtex	1	18 400	70%	12 880	12	1	K
06 12 09 06 03 076	Sigvaris Patelfix	1	11 700	70%	8 190	12	1	K
06 12 09 06 06	Gumisövetes, szabályozható mozgásterjedelmű oldalsínnel, várhatóan 6 hétig tartó rögzítésre							
	Indikáció: térdizületi instabilitás (várhatóan 6 hétig tartó rögzítésre)							
	Felírási jogosultság: ortopéd szakorvos, traumatológus szakorvos, rehabilitációs szakorvos, gyermeksebész szakorvos							
06 12 09 06 06 001	Genu Syncro 2100	1	34 690	70%	24 283	12	1	K
06 12 09 06 06 002	Medi-fix 4441	1	34 690	70%	24 283	12	1	K
06 12 09 06 06 003	OM 402	1	34 690	70%	24 283	12	1	K
06 12 09 06 06 004	Proteor (Mobilitás 2000)	1	34 690	70%	24 283	12	1	K
06 12 09 06 06 005	Rehband 8 RK 21	1	32 544	70%	22 781	12	1	
06 12 09 06 06 006	Rehab AJ-422 (Rehab-Hungária)	1	34 690	70%	24 283	12	1	K
06 12 09 06 06 007	Proteor (Promobil)	1	34 690	70%	24 283	12	1	K
06 12 09 06 06 008	Rehab AJ-422 (Rehab-Dél)	1	34 690	70%	24 283	12	1	K
06 12 09 06 06 009	Rehab AJ-422 (Rehab-Bán)	1	34 690	70%	24 283	12	1	K
06 12 09 06 06 010	Rehab AJ-422 (GYSGY Ortopédtechnika)	1	34 690	70%	24 283	12	1	K
06 12 09 06 06 011	Rehab AJ-422 (Rehab-Centrum)	1	34 690	70%	24 283	12	1	K
06 12 09 06 06 012	Rehab AJ-422 (Rehab-Kelet)	1	34 690	70%	24 283	12	1	K
06 12 09 06 06 013	Rehab AJ-422 (Rehab-Rába)	1	34 690	70%	24 283	12	1	K
06 12 09 06 06 014	Rehab AJ-422 (Rehab-Észak)	1	34 690	70%	24 283	12	1	K
06 12 09 06 06 015	Activ térdortézis, szabályozható mozgásterjedelmű oldalsínnel, zárt, hosszú	1	34 690	70%	24 283	12	1	K
06 12 09 06 06 016	Activ térdortézis, szabályozható mozgásterjedelmű oldalsínnel, kétrészes, hosszú	1	34 690	70%	24 283	12	1	K
06 12 09 06 06 017	AJ-420 (Rehab-Centrum)	1	34 690	70%	24 283	12	1	K
06 12 09 06 06 018	AJ-420 (Rehab-Kelet)	1	34 690	70%	24 283	12	1	K
06 12 09 06 06 019	AJ-420 (Rehab-Rába)	1	34 690	70%	24 283	12	1	K
06 12 09 06 06 020	AJ-420 (GYSGY Ortopédtechnika)	1	34 690	70%	24 283	12	1	K
06 12 09 06 06 021	AJ-420 (Rehab-Dél)	1	34 690	70%	24 283	12	1	K
06 12 09 06 06 022	AJ-420 (Rehab-Észak)	1	34 690	70%	24 283	12	1	K
06 12 09 06 06 023	AJ-420 (Rehab-Bán)	1	34 690	70%	24 283	12	1	K
06 12 09 06 06 024	AJ-420 (Rehab-Hungária)	1	34 690	70%	24 283	12	1	K
06 12 09 06 06 025	AJ-421 (Rehab-Hungária)	1	34 690	70%	24 283	12	1	K
06 12 09 06 06 026	AJ-421 (Rehab-Rába)	1	34 690	70%	24 283	12	1	K
06 12 09 06 06 027	AJ-421 (Rehab-Centrum)	1	34 690	70%	24 283	12	1	K
06 12 09 06 06 028	AJ-421 (Rehab-Kelet)	1	34 690	70%	24 283	12	1	K
06 12 09 06 06 029	AJ-421 (Rehab-Dél)	1	34 690	70%	24 283	12	1	K
06 12 09 06 06 030	AJ-421 (Rehab-Eszak)	1	34 690	70%	24 283	12	1	K
06 12 09 06 06 031	AJ-421 (Rehab-Bán)	1	34 690	70%	24 283	12	1	K
06 12 09 06 06 032	AJ-421 (GYSGY Ortopédtechnika)	1	34 690	70%	24 283	12	1	K
06 12 09 06 06 033	Biofit 42	1	34 690	70%	24 283	12	1	K
06 12 09 06 06 034	GM-K10	1	34 690	70%	24 283	12	1	K
06 12 09 06 06 035	GM-K12	1	34 690	70%	24 283	12	1	K
06 12 09 06 06 036	CON 42	1	34 690	70%	24 283	12	1	K
06 12 09 06 06 037	KL-03	1	34 690	70%	24 283	12	1	K
06 12 09 06 06 038	Ligaflex Evolution ROM	1	34 690	70%	24 283	12	1	K
06 12 09 06 06 039	Ligaflex Immo 0°	1	34 690	70%	24 283	12	1	K

ISO-kód	Eszköz megnevezése	ME kód	Közfinanszírozás alapját képező nettó ár (Ft/ME)	Támogatás mértéke	Támogatás nettó összege (Ft/ME)	Kihordási idő (hónap)	Felírható ME	Közgyógyellátás
06 12 09 06 06 040	Ligaflex Immo 20°	1	34 690	70%	24 283	12	1	K
06 12 09 06 06 041	Medi hinged knee wrap airtex	1	34 690	70%	24 283	12	1	K
06 12 09 06 06 042	Medi ACL soft wrap airtex	1	44 650	FIX	24 283	12	1	
06 12 09 06 06 043	Medi Postop	1	34 690	70%	24 283	12	1	K
06 12 09 06 06 044	Medi Postop lite	1	34 690	70%	24 283	12	1	K
06 12 09 06 06 045	Medi Standard	1	62 000	FIX	24 283	12	1	
06 12 09 06 06 046	OB-003	1	34 690	70%	24 283	12	1	K
06 12 09 06 06 047	Ortomed 42	1	34 690	70%	24 283	12	1	K
06 12 09 06 06 048	PM 433	1	34 690	70%	24 283	12	1	K
06 12 09 06 06 049	PPJ-42	1	34 690	70%	24 283	12	1	K
06 12 09 06 06 050	PPJ-46	1	34 690	70%	24 283	12	1	K
06 12 09 06 06 051	RB-42	1	34 690	70%	24 283	12	1	K
06 12 09 06 06 052	SAT-42	1	34 690	70%	24 283	12	1	K
06 12 09 06 06 053	Sala-Med-42	1	34 690	70%	24 283	12	1	K
06 12 09 06 06 054	Medi ACL soft	1	44 000	FIX	24 283	12	1	
06 12 09 06 06 055	Genu Syncro 620 Varus-valgus	1	34 690	70%	24 283	12	1	K
06 12 09 06 06 056	Genu Syncro 680 off	1	34 690	70%	24 283	12	1	K
06 12 09 06 06 057	Genu Syncro 680 S	1	34 690	70%	24 283	12	1	K
06 12 09 06 06 058	Uriel IT-43G	1	34 690	70%	24 283	12	1	K
06 12 09 06 06 059	Uriel IT-44G	1	34 690	70%	24 283	12	1	K
06 12 09 06 06 060	Medi hinged knee	1	34 690	70%	24 283	12	1	K
06 12 09 06 06 061	Medi hinged knee lite airtex	1	34 690	70%	24 283	12	1	K
06 12 09 06 06 062	Orliman 41 15/5115 Genu-Star	1	34 690	70%	24 283	12	1	K
06 12 09 06 06 063	Orliman 41 12/5112	1	34 690	70%	24 283	12	1	K
06 12 09 06 06 064	Orliman 41 13/5113	1	34 690	70%	24 283	12	1	K
06 12 09 06 06 065	Rehband 8160	1	36 500	FIX	24 283	12	1	
06 12 09 06 06 066	C.H.E.C.K.	1	34 690	70%	24 283	12	1	K
06 12 09 06 06 067	Otto Bock Genu Vario	1	34 690	70%	24 283	12	1	K
06 12 09 09	Egyedi méretvétel alapján készített							
06 12 09 09 03	Műanyag, három hónapnál hosszabb ideig tartó kezelésre, merev térdizülettel							
	Indikáció: nagyfokú térdizület instabilitások, lezajlott degeneratív térdizületi betegség után (3 hónapnál hosszabb ideig tartó kezelésre)							
	Felírási jogosultság: traumatológus szakorvos, rehabilitációs szakorvos, ortopéd szakorvos, gyermeksebész szakorvos							
06 12 09 09 03 001	J-41/M	1	37 947	85%	32 255	12	1	K
06 12 09 09 06	Műanyag, hat hétnél hosszabb ideig tartó kezelésre, változtatható mozgástartományal							
	Indikáció: nagyfokú térdizület instabilitás (6 hétnél hosszabb ideig tartó kezelésre)							
	Felírási jogosultság: traumatológus szakorvos, rehabilitációs szakorvos, ortopéd szakorvos, gyermeksebész szakorvos							
	Megjegyzés: *18 éves kor alatt rendelhető							
06 12 09 09 06 001	J-42/M (gyermek)*	1	56 327	85%	47 878	12	1	K
06 12 09 09 06 002	J-42 /M (fehérített)	1	88 165	FIX	47 878	12	1	
06 12 09 09 09	Térdizületi kontraktúra kezelő							
	Indikáció: lábszár amputációt követően, a térdizületi contractura megelőzésére							
	Felírási jogosultság: ortopéd szakorvos, traumatológus szakorvos, rehabilitációs szakorvos							
06 12 09 09 09 001	L-220 térdizületi kontraktúra kezelő	1	10 000	100%	10 000	2	1	
06 12 15	Csípőortézisek							
06 12 15 03	Méretsorozatos							
06 12 15 03 03	Abdukciós sín							
	Indikáció: csípő veleszületett subluxatiója, instabil csípő, csípő egyéb deformítása, csípő dysplasiája							
	Felírási jogosultság: ortopéd szakorvos							
06 12 15 03 03 001	Coxaflex	1	14 200	FIX	10 795	12	1	
06 12 15 03 03 002	Activ csípőizületi abdukciós sín	1	12 700	85%	10 795	12	1	K
06 12 15 03 03 003	PPJ-631	1	12 700	85%	10 795	12	1	K
06 12 15 03 06	Osteoporosis ortézis							
	Indikáció: osteoporosis, amennyiben osteodensitometriával kisebb, mint 2,5 SD értékű T. score mérhető							
	Felírási jogosultság: osteoporosis centrum szakorvos							
06 12 15 03 06 001	Safehip (csípővédő nadrág)	1	11 200	85%	9 520	12	1	K
06 12 15 03 06 002	AJ-710 (GYSGY Ortopédtechnika)	1	11 200	85%	9 520	12	1	K
06 12 15 03 06 003	AJ-710 (Rehab-Rába)	1	11 200	85%	9 520	12	1	K
06 12 15 03 06 004	AJ-710 (Rehab-Észak)	1	11 200	85%	9 520	12	1	K
06 12 15 03 06 005	AJ-710 (Rehab-Bán)	1	11 200	85%	9 520	12	1	K
06 12 15 03 06 006	AJ-710 (Rehab-Hungária)	1	11 200	85%	9 520	12	1	K
06 12 15 03 06 007	AJ-720 (Rehab-Rába)	1	11 200	85%	9 520	12	1	K
06 12 15 03 06 008	AJ-720 (Rehab-Észak)	1	11 200	85%	9 520	12	1	K
06 12 15 03 06 009	AJ-720 (Rehab-Bán)	1	11 200	85%	9 520	12	1	K
06 12 15 03 06 010	AJ-720 (Rehab-Hungária)	1	11 200	85%	9 520	12	1	K
06 12 15 03 06 011	AJ-720 (GYSGY Ortopédtechnika)	1	11 200	85%	9 520	12	1	K
06 12 15 03 06 012	PPJ-71	1	11 200	85%	9 520	12	1	K

ISO-kód	Eszköz megnevezése	ME kód	Közfinanszírozás alapját képező nettó ár (Ft/ME)	Támogatás mértéke	Támogatás nettó összege (Ft/ME)	Kihordási idő (hónap)	Felírható ME	Közgyógyellátás
06 12 15 03 06 013	RB-50	1	11 200	85%	9 520	12	1	K
06 12 15 03 06 014	Safehip, férfi csípővédő nadrág kivehető kagylókkal	1	11 200	85%	9 520	12	1	K
06 12 15 03 06 015	Safehip, női csípővédő nadrág kivehető kagylókkal	1	11 200	85%	9 520	12	1	K
06 12 15 03 06 016	AJ-710 (Rehab-Dél)	1	11 200	85%	9 520	12	1	K
06 12 15 03 06 017	AJ-720 (Rehab-Dél)	1	11 200	85%	9 520	12	1	K
06 12 15 03 06 018	AJ-710 (Rehab-Kelet)	1	11 200	85%	9 520	12	1	K
06 12 15 03 06 019	AJ-720 (Rehab-Kelet)	1	11 200	85%	9 520	12	1	K
06 12 15 03 06 020	AJ-710 (Rehab-Centrum)	1	11 200	85%	9 520	12	1	K
06 12 15 03 06 021	AJ-720 (Rehab-Centrum)	1	11 200	85%	9 520	12	1	K
06 12 15 06	Adaptálható							
	Indikáció: csípő veleszületett subluxatiója, instabil csípő, csípő egyéb deformítása, csípő dysplasiája							
	Felírási jogosultság: ortopéd szakorvos							
06 12 15 06 03	Abduktions heveder							
06 12 15 06 03 001	Pavlik hám (Prima-Protetika)	1	11 580	100%	11 580	12	1	
06 12 15 06 03 002	Pavlik hám (Rehab-Bán)	1	11 580	100%	11 580	12	1	
06 12 15 06 03 003	Pavlik hám (Salix-Med)	1	11 580	100%	11 580	12	1	
06 12 15 06 03 004	Pavlik hám (Rehab-Hungária)	1	11 580	100%	11 580	12	1	
06 12 15 06 03 005	Pavlik hám (GYSGY Ortopédtechnika)	1	11 580	100%	11 580	12	1	
06 12 15 06 03 006	Pavlik hám (Promobil)	1	11 580	100%	11 580	12	1	
06 12 15 06 03 007	Pavlik hám (Korzet)	1	11 580	100%	11 580	12	1	
06 12 15 06 03 008	Pavlik hám (Ortoprofil)	1	11 580	100%	11 580	12	1	
06 12 15 06 03 009	Pavlik hám (Consolatio)	1	11 580	100%	11 580	12	1	
06 12 15 06 03 010	Pavlik hám (Rehab-Dél)	1	11 580	100%	11 580	12	1	
06 12 15 06 03 011	Pavlik hám (Frigyesy Róbert)	1	11 580	100%	11 580	12	1	
06 12 15 06 03 012	Pavlik hám (Rehab-Észak)	1	11 580	100%	11 580	12	1	
06 12 15 06 03 013	Pavlik hám (Ortomobil)	1	11 580	100%	11 580	12	1	
06 12 15 06 03 014	Pavlik hám (Ortoeha)	1	11 580	100%	11 580	12	1	
06 12 15 06 03 015	Pavlik hám (Rehab)	1	11 580	100%	11 580	12	1	
06 12 15 06 03 016	Pavlik hám (Rehab-Kelet)	1	11 580	100%	11 580	12	1	
06 12 15 06 03 017	Pavlik hám (Rehab-Rába)	1	11 580	100%	11 580	12	1	
06 12 15 06 03 018	Pavlik hám (Sala-Med)	1	11 580	100%	11 580	12	1	
06 12 15 06 03 019	Pavlik hám (Rehab-Centrum)	1	11 580	100%	11 580	12	1	
06 12 15 06 03 020	Activ "Top Hám"	1	11 580	100%	11 580	12	1	
06 12 15 06 03 021	Otto Bock csípőabduktációs ortézis (Lörrach)	1	42 000	FIX	11 580	12	1	
06 12 15 06 03 022	Otto Bock csípőabduktációs ortézis (Tübingen)	1	13 800	FIX	11 580	12	1	
06 12 15 06 03 023	Otto Bock csípőabduktációs sínzet	1	33 000	FIX	11 580	12	1	
06 12 15 06 03 024	Sala-Med-630	1	11 580	100%	11 580	12	1	
06 12 15 09	Egyedi méretvétel alapján készített							
06 12 15 09 03	Merev ízülettel							
	Indikáció: coxitis, előrehaladott coxarthrosis							
	Felírási jogosultság: ortopéd szakorvos, rehabilitációs szakorvos							
06 12 15 09 03 001	J-71	1	117 305	100%	117 305	12	1	
06 12 15 09 03 002	J-71/M	1	117 305	100%	117 305	12	1	
06 12 15 09 06	Szabad ízülettel							
	Indikáció: osteochondritis, Perthes kór							
	Felírási jogosultság: ortopéd szakorvos, rehabilitációs szakorvos							
06 12 15 09 06 001	J-76	1	143 279	100%	143 279	18	1	
06 12 15 09 06 002	J-76/M	1	143 279	100%	143 279	18	1	
06 12 15 09 06 003	J-76/B	1	224 447	100%	224 447	24	1	
06 12 18	Csípő-térd-boka-láb ortézisek							
06 12 18 03	Medenceöves négykörsínes készülék							
06 12 18 03 03	Egyoldali négykörsínes							
	Indikáció: musculus quadriceps bénulása							
	Felírási jogosultság: ortopéd szakorvos, rehabilitációs szakorvos							
06 12 18 03 03 001	J-31	1	85 522	100%	85 522	18	1	
06 12 18 03 03 002	J-31/B	1	162 310	100%	162 310	24	1	
06 12 18 03 06	Egyoldali négykörsínes, térdzárral							
	Indikáció: musculus quadriceps bénulása							
	Felírási jogosultság: ortopéd szakorvos, rehabilitációs szakorvos							
06 12 18 03 06 001	J-32	1	108 152	100%	108 152	18	1	
06 12 18 03 06 002	J-32/B	1	197 341	100%	197 341	24	1	
06 12 18 03 09	Egyoldali négykörsínes, terhermentesítő tubetámasszal							
	Indikáció: musculus quadriceps bénulása							
	Felírási jogosultság: ortopéd szakorvos, rehabilitációs szakorvos							
06 12 18 03 09 001	J-33	1	91 354	100%	91 354	18	1	
06 12 18 03 09 002	J-33/B	1	175 154	100%	175 154	24	1	

ISO-kód	Eszköz megnevezése	ME kód	Közfinanszírozás alapját képező nettó ár (Ft/ME)	Támogatás mértéke	Támogatás nettó összege (Ft/ME)	Kihordási idő (hónap)	Felírható ME	Közgyógyellátás
06 12 18 03 12	Egyoldali négykörsínes, térdzárral, terhermentesítő tubertámasszal							
	Indikáció: musculus quadriceps bénulása							
	Felírási jogosultság: ortopéd szakorvos, rehabilitációs szakorvos							
06 12 18 03 12 001	J-34	1	117 461	100%	117 461	18	1	
06 12 18 03 12 002	J-34/B	1	209 018	100%	209 018	24	1	
06 12 18 03 15	Egyoldali négykörsínes, combrészen tokkal							
	Indikáció: musculus quadriceps bénulása							
	Felírási jogosultság: ortopéd szakorvos, rehabilitációs szakorvos							
06 12 18 03 15 001	J-35	1	100 048	100%	100 048	18	1	
06 12 18 03 15 002	J-35/M	1	100 048	100%	100 048	18	1	
06 12 18 03 15 003	J-35/B	1	189 166	100%	189 166	24	1	
06 12 18 03 18	Egyoldali négykörsínes, térdzárral, terhermentesítő tubertámasszal, combrészen tokkal							
	Indikáció: musculus quadriceps bénulása							
	Felírási jogosultság: ortopéd szakorvos, rehabilitációs szakorvos							
06 12 18 03 18 001	J-36	1	125 984	100%	125 984	18	1	
06 12 18 03 18 002	J-36/M	1	125 984	100%	125 984	18	1	
06 12 18 03 18 003	J-36/B	1	240 545	100%	240 545	24	1	
06 12 18 03 21	Egyoldali, medenceöves, négykörsínes, zárserk. fémsín.							
	Indikáció: egyoldali csípő, comb és lábszár együttes bénulása esetén							
	Felírási jogosultság: ortopéd szakorvos, rehabilitációs szakorvos							
06 12 18 03 21 001	J-77	1	176 278	100%	176 278	18	1	
06 12 18 03 21 002	J-77/M	1	182 806	100%	182 806	18	1	
06 12 18 03 21 003	J-77/B	1	318 781	100%	318 781	24	1	
06 12 18 03 24	Egyoldali, keretfűzővel egybeépített, fűző, fémsín							
	Indikáció: egyoldali csípő, comb és lábszár együttes bénulása, társulva az ágyéki gerincszakasz izomzatának nagyfokú gyengülésével							
	Felírási jogosultság: ortopéd szakorvos, rehabilitációs szakorvos							
06 12 18 03 24 001	J-87	1	242 979	100%	242 979	18	1	
06 12 18 03 24 002	J-87/M	1	251 979	100%	251 979	18	1	
06 12 18 03 24 003	J-87/B	1	390 011	100%	390 011	24	1	
06 12 18 03 27	Kétoldali medenceöves, négykörsínes, zárserk., fémsín							
	Indikáció: kétoldali csípő, comb és lábszár együttes bénulása							
	Felírási jogosultság: ortopéd szakorvos, rehabilitációs szakorvos							
06 12 18 03 27 001	J-78	1	366 847	100%	366 847	18	1	
06 12 18 03 27 002	J-78/M	1	366 847	100%	366 847	18	1	
06 12 18 03 27 003	J-78/B	1	575 675	100%	575 675	24	1	
06 12 18 03 30	Kétoldali, keretfűzővel egybeépített, fémsín							
	Indikáció: kétoldali csípő, comb és lábszár együttes bénulása, társulva az ágyéki gerincszakasz izomzatának nagyfokú gyengülésével							
	Felírási jogosultság: ortopéd szakorvos, rehabilitációs szakorvos							
06 12 18 03 30 001	J-89	1	402 661	100%	402 661	18	1	
06 12 18 03 30 002	J-89/M	1	402 661	100%	402 661	18	1	
06 12 18 03 30 003	J-89/B	1	610 705	100%	610 705	24	1	
06 12 18 03 33	Perthes kór kezelő ortézis							
	Indikáció: Perthes kór							
	Felírási jogosultság: ortopéd szakorvos, rehabilitációs szakorvos							
06 12 18 03 33 001	J-990	1	112 158	100%	112 158	18	1	
06 12 18 03 33 002	J-990/M	1	112 158	100%	112 158	18	1	
06 12 18 03 33 003	J-990/B	1	145 748	100%	145 748	24	1	
06 12 30	Tartozékok							
06 12 30 03	Tartozékok alsó végtag ortézisekhez							
	Indikáció: egyedi méretvétel alapján készített alsó végtag ortézisekhez							
	Felírási jogosultság: ortopéd szakorvos, rehabilitációs szakorvos							
06 12 30 03 03	Kengyel							
06 12 30 03 03 001	Jt-11, kengyel	1	5 342	100%	5 342	12	1	
06 12 30 03 06	Előrevetett, beépített kengyel							
06 12 30 03 06 001	Jt-14, előrevetett, beépített kengyel	1	15 898	100%	15 898	12	1	
06 12 30 03 09	Készen vásárolt kengyel							
06 12 30 03 09 001	Jt-21, készen vásárolt cipőre kengyel	1	6 896	100%	6 896	12	1	
06 12 30 03 12	Csúszó kengyel Perthes kórt kezelő készülékhez							
06 12 30 03 12 001	Jt-22, csúszó kengyel Perthes-kórt kezelő készülékhez	1	13 459	100%	13 459	12	1	
06 12 30 03 15	Ellenoldali talpmagasítás							
06 12 30 03 15 001	Jt-23, ellenoldali talpmagasítás	1	8 338	100%	8 338	12	1	
06 12 30 03 18	Korlátozható mozgású bokazület							
06 12 30 03 18 001	Jt-24, korlátozható mozgású bokazület	1	17 515	100%	17 515	12	1	
06 12 30 03 21	Szandál, biztosított támasztású bokazülettel							
06 12 30 03 21 001	Jt-33, szandál, biztosított támasztású bokazülettel	1	58 005	100%	58 005	12	1	
06 12 30 03 24	Bokaszij							
06 12 30 03 24 001	Jt-41, bokaszij	1	3 264	100%	3 264	12	1	

ISO-kód	Eszköz megnevezése	ME kód	Közfinanszírozás alapját képező nettó ár (Ft/ME)	Támogatás mértéke	Támogatás nettó összege (Ft/ME)	Kihordási idő (hónap)	Felírható ME	Közgyógyellátás
06 12 30 03 27	Térd hyperextenzióját gátló szíjazat							
06 12 30 03 27 001	Jt-44, térd hyperextenzióját gátló szíjazat /recurvatum gátló/	1	3 942	100%	3 942	12	1	
06 12 30 03 30	Quadriceps térdhúzó							
06 12 30 03 30 001	Jt-45, quadiceps térdhúzó	1	4 252	100%	4 252	12	1	
06 12 30 03 33	Gluteus húzó							
06 12 30 03 33 001	Jt-46, gluteus húzó	1	2 776	100%	2 776	12	1	
06 12 30 03 36	Térdsapka							
06 12 30 03 36 001	Jt-47, térdsapka	1	5 431	100%	5 431	12	1	
06 12 30 03 39	Combtooldalék							
06 12 30 03 39 001	Jt-50, combtooldalék	1	37 876	100%	37 876	12	1	
06 12 30 03 42	Dereköv egyoldali járást segítő eszközhöz							
06 12 30 03 42 001	Jt-51, egyoldali dereköv, járást segítő eszközhöz	1	28 467	100%	28 467	12	1	
06 12 30 03 45	Dereköv kétoldali járást segítő eszközhöz							
06 12 30 03 45 001	Jt-52, kétoldali dereköv, járást segítő eszközhöz	1	48 000	100%	48 000	12	1	
06 18	FELSŐ VÉGTAJOK PROTÉZISRENDSZEREI							
	Megjegyzés: a felírásnál az oldaliságot fel kell tüntetni							
06 18 03	Részleges kézprotézisek							
	Indikáció: egy vagy több kézujj, ujjrész, kéz részleges vagy teljes veleszületett, ill. szerzett hiánya							
	Felírási jogosultság: sebész szakorvos, traumatológus szakorvos, ortopéd szakorvos, rehabilitációs szakorvos, kézsebész szakorvos							
06 18 03 03	Ujjcsonkra, kézcsonkra							
06 18 03 03 03	Ujjpótlás kesztyűvel, hozott kesztyűbe dolgozva							
06 18 03 03 03 001	K-111	1	101 551	100%	101 551	24	1	
06 18 03 03 06	Ujjpótlás részleges vagy teljes kézpótlás							
06 18 03 03 06 001	K-112	1	101 551	100%	101 551	24	1	
06 18 03 03 09	Ellentámasz, kézcsonkhoz, nyitott végű alkatokkal							
06 18 03 03 09 001	K-121	1	40 539	100%	40 539	24	1	
06 18 03 03 12	Vállhúzó horog (Hook) kézcsonkhoz, nyitott tokkal							
06 18 03 03 12 001	K-131	1	161 344	100%	161 344	24	1	
06 18 03 03 15	Szilikonos ujjpótlás							
06 18 03 03 15 001	K-113 szilikonos ujjpótlás	1	140 000	100%	140 000	24	1	
06 18 03 03 15 002	K-111/s ujjpótlás kesztyűvel, hozott kesztyűbe dolgozva	1	140 000	100%	140 000	24	1	
06 18 03 03 15 003	K-113/OT	1	140 000	100%	140 000	24	1	
06 18 03 03 18	Szilikonos kézpótlás							
06 18 03 03 18 001	K-112/s	1	280 000	100%	280 000	24	1	
06 18 03 03 18 002	K-114/OT	1	280 000	100%	280 000	24	1	
06 18 09	Alkarcsontprotézisek (könyök alatti)							
	Indikáció: kéz, alkar veleszületett, vagy szerzett hiánya							
	Felírási jogosultság: ortopéd szakorvos, traumatológus szakorvos, rehabilitációs szakorvos, sebész szakorvos, gyermeksebész szakorvos							
06 18 09 03	Alkarcsontra kozmetikus protézisek							
06 18 09 03 03	Kéz és alkar amputáltaknak							
06 18 09 03 03 001	K-211 kéz és alkar amputáltaknak	1	120 262	100%	120 262	24	1	
06 18 09 03 06	Alkar alsó harmadában amputáltaknak							
06 18 09 03 06 001	K-212 alkar alsó harmadánál amputáltaknak	1	120 262	100%	120 262	24	1	
06 18 09 03 09	Alkar középső harmadában amputáltaknak							
06 18 09 03 09 001	K-213 alkar középső-felső harmadánál amputáltaknak	1	120 262	100%	120 262	24	1	
06 18 09 03 12	Pronációs kéz alkarcsontra							
06 18 09 03 12 001	K-231 pronációs kéz alkarcsontra	1	415 472	100%	415 472	24	1	
06 18 09 06	Alkarcsontra munkakar protézisek							
06 18 09 06 03	Műkéz							
06 18 09 06 03 001	K-232 műkéz Krukenberg -féle csontokra	1	415 472	100%	415 472	24	1	
06 18 09 06 06	Bőrből, műanyag kézzel							
06 18 09 06 06 001	K-241 bőrből, műanyag kézzel, rugós	1	173 770	100%	173 770	24	1	
06 18 09 06 09	Bőrből, izületes felkarmandzsettával							
06 18 09 06 09 001	K-242 bőrből, izületes felkarmandzsettával	1	173 770	100%	173 770	24	1	
06 18 09 06 12	Szerszámbe fogó börtök							
06 18 09 06 12 001	K-243 szerszámbe fogó börtök, felkarmandzsettával	1	107 396	100%	107 396	24	1	
06 18 09 06 15	Autókormány befogó							
06 18 09 06 15 001	K-244 műanyag tokkal, autókormány-fogóval	1	110 921	100%	110 921	24	1	
06 18 09 09	Alkarcsontra vállhúzó protézisek							
06 18 09 09 03	Műanyag tokkal							
06 18 09 09 03 001	K-221 alkarcsontra műanyag tokkal	1	310 574	100%	310 574	24	1	
06 18 15	Felkarcsontprotézisek (könyök feletti)							
	Indikáció: alkar, felkar veleszületett, vagy szerzett hiánya							
	Felírási jogosultság: ortopéd szakorvos, traumatológus szakorvos, rehabilitációs szakorvos, sebész szakorvos, gyermeksebész szakorvos							

ISO-kód	Eszköz megnevezése	ME kód	Közfinanszírozás alapját képező nettó ár (Ft/ME)	Támogatás mértéke	Támogatás nettó összege (Ft/ME)	Kihordási idő (hónap)	Felírható ME	Közgyógyellátás
06 18 15 03	Felkaracsonkra kozmetikus protézisek							
06 18 15 03 03	Rugós ujjal, vagy kesztyűvel							
06 18 15 03 03 001	K-301 rugós ujjal vagy kesztyűvel	1	233 208	100%	233 208	24	1	
06 18 15 03 06	Passzív felkar							
06 18 15 03 06 001	K-302 passzív felkar protézis, félbőrös, rugós ujjal vagy kesztyűvel	1	233 208	100%	233 208	24	1	
06 18 15 06	Felkaracsonkra vállhúzó protézisek							
06 18 15 06 03	Hosszú felkaracsonkra							
06 18 15 06 03 001	K-322 hosszú felkaracsonkra, öntőgyantából	1	500 738	100%	500 738	24	1	
06 18 15 06 06	Öntőgyantából							
06 18 15 06 06 001	K-323 öntőgyantából	1	500 738	100%	500 738	24	1	
06 18 15 09	Felkaracsonkra munkakar protézisek							
06 18 15 09 03	Rugós ujjú kézzel							
06 18 15 09 03 001	K-341 bőrből, rugós ujjú műanyag kézzel	1	193 362	100%	193 362	24	1	
06 18 15 09 06	Szerszámbe fogóval							
06 18 15 09 06 001	K-342 felkartok bőrből, szerszámbe fogóval	1	67 678	100%	67 678	12	1	
06 18 18	Vállcsonkprotézisek							
Indikáció: felkar veleszületett, vagy szerzett hiánya								
Felírási jogosultság: ortopéd szakorvos, traumatológus szakorvos, rehabilitációs szakorvos, sebész szakorvos, gyermeksebész szakorvos								
06 18 18 03	Vállcsonkra kozmetikus protézisek							
06 18 18 03 03	Műanyag							
06 18 18 03 03 001	K-351 műanyag, rugós ujjú, műanyag kézzel	1	233 208	100%	233 208	24	1	
06 18 18 03 06	Bőr							
06 18 18 03 06 001	K-352 bőrből, rugós ujjú, műanyag kézzel	1	233 208	100%	233 208	24	1	
06 18 18 06	Vállcsonkra vállhúzó protézisek							
06 18 18 06 03	Műanyag							
06 18 18 06 03 001	K-321 karpotézis exart. csonkra, műanyag	1	496 640	100%	496 640	24	1	
06 18 24	Kézprotézisek							
06 18 24 03	Kiegészítők felső végtag protézisekhez							
06 18 24 03 03	Béleletlen bőrkesztyű, normál							
06 18 24 03 03 001	Kt-20 normál, béleletlen bőrkesztyű protézishez (pár)	2	5 895	100%	5 895	12	1	
06 18 24 03 06	Béleletlen bőrkesztyű, speciális szabású							
06 18 24 03 06 001	Kt-21 speciális szabású béleletlen bőrkesztyű protézishez (pár)	2	5 895	100%	5 895	12	1	
06 18 24 03 09	Műanyag kézhuzat							
06 18 24 03 09 001	Kt-22 műanyag kézhuzat	1	31 414	100%	31 414	12	1	
06 18 24 03 12	Egyujjas védőkesztyű, flanel béléssel							
06 18 24 03 12 001	Kt-26 egyujjas védőkesztyű flanel béléssel (pár)	2	4 654	100%	4 654	12	1	
06 18 24 03 15	Egyujjas védőkesztyű, báránybőr béléssel							
06 18 24 03 15 001	Kt-27 egyujjas védőkesztyű báránybőr béléssel (pár)	2	13 057	100%	13 057	12	1	
06 18 24 03 18	Csonkharisnya							
06 18 24 03 18 001	Kt-28 csonkharisnya	2	1 588	100%	1 588	12	1	
06 18 27	Kampók és rendeltetési szerszámok							
Indikáció: felső végtag protézishez								
Felírási jogosultság: ortopéd szakorvos, rehabilitációs szakorvos, traumatológus szakorvos, sebész szakorvos								
06 18 27 03	Kampók és rendeltetési eszközök felsővégtag protézisekhez							
06 18 27 03 03	Mezőgazdasági nyélfogó							
06 18 27 03 03 001	Kt-01 mezőgazdasági nyélfogó	1	22 107	100%	22 107	24	1	
06 18 27 03 06	Gyűrűs nyélfogó							
06 18 27 03 06 001	Kt-04 gyűrűs nyélfogó	1	8 544	100%	8 544	24	1	
06 18 27 03 09	Papírlenyomó							
06 18 27 03 09 001	Kt-05 papírlenyomó	1	13 057	100%	13 057	24	1	
06 18 27 03 12	Kalapács							
06 18 27 03 12 001	Kt-06 kalapács	1	8 855	100%	8 855	24	1	
06 18 27 03 15	Kézisatu							
06 18 27 03 15 001	Kt-08 kézisatu	1	10 730	100%	10 730	24	1	
06 18 27 03 18	Gépkocsikormány fogó							
06 18 27 03 18 001	Kt-09 gépkocsikormány fogó	1	14 996	100%	14 996	24	1	
06 18 27 03 21	Kerékpárkormány fogó							
06 18 27 03 21 001	Kt-10 kerékpárkormány fogó	1	14 996	100%	14 996	24	1	
06 18 27 03 24	Evőeszköz készlet							
06 18 27 03 24 001	Kt-11 evőeszköz készlet	1	18 486	100%	18 486	24	1	
06 18 27 03 27	Telefonkagyló fogó							
06 18 27 03 27 001	Kt-12 telefonkagyló fogó	1	23 399	100%	23 399	24	1	
06 18 27 03 30	Könyök közvetítő							
06 18 27 03 30 001	Kt-18 könyök közvetítő	1	27 665	100%	27 665	24	1	
06 18 27 03 33	Karhosszabbító rúd							
06 18 27 03 33 001	Kt-19 karhosszabbító rúd	1	6 580	100%	6 580	24	1	
06 18 27 03 36	Villás szerszámfogó							

ISO-kód	Eszköz megnevezése	ME kód	Közfinanszírozás alapját képező nettó ár (Ft/ME)	Támogatás mértéke	Támogatás nettó összege (Ft/ME)	Kihordási idő (hónap)	Felírható ME	Közgyógyellátás
06 18 27 03 36 001	Kt -02/B villás szerszámfogó	1	85 452	100%	85 452	24	1	
06 18 27 03 39	Kettős kampó							
06 18 27 03 39 001	Kt-03 kettős kampó	1	13 057	100%	13 057	24	1	
06 24	ALSÓ VÉGTAGOK PROTÉZISRENDSZEREI							
	Megjegyzés: a nem párban rendelhető eszközöknél a felírásnál az oldalíságot fel kell tüntetni							
06 24 03	Részleges lábprotézisek							
	Indikáció: láb veleszületett vagy szerzett, részleges vagy teljes hiánya							
	Felírási jogosultság: ortopéd szakorvos, traumatológus szakorvos, rehabilitációs szakorvos, sebész szakorvos, gyermeksebész szakorvos							
06 24 03 03	Lábszonkra műanyag protézisek							
06 24 03 03 03	Lábszár középig érő támasszal							
06 24 03 03 03 001	L-111 elől lábszár középig érő támasszal	1	96 355	100%	96 355	24	1	
06 24 03 03 06	Térdig érő támasszal							
06 24 03 03 06 001	L-112 öntőgyanta protézis, elől térdig érő támasszal	1	106 497	100%	106 497	24	1	
06 24 03 03 09	Térdig érő tokkal							
06 24 03 03 09 001	L-113 térdig érő tokkal	1	110 454	100%	110 454	24	1	
06 24 03 03 12	Izületes oldalsínnel							
06 24 03 03 12 001	L-114 ízületes oldalsínnel, bőrtokkal	1	166 976	100%	166 976	24	1	
06 24 03 06	Lábszonkra fatokos protézisek							
06 24 03 06 03	Térdig érő támasszal							
06 24 03 06 03 001	L-121 térdig érő támasszal	1	88 269	100%	88 269	24	1	
06 24 03 06 06	Térdig érő tokkal							
06 24 03 06 06 001	L-122 térdig érő tokkal	1	94 004	100%	94 004	24	1	
06 24 03 06 09	Bőr combtokkal							
06 24 03 06 09 001	L-123 oldalsínnel, bőr combtokkal	1	134 936	100%	134 936	24	1	
06 24 03 09	Lábszonkra bőrtokos protézisek							
06 24 03 09 03	Bőrszandál							
06 24 03 09 03 001	L-131 bőrszandál (mobilizátor)	1	61 170	100%	61 170	24	1	
06 24 03 09 06	Bokaizület nélkül							
06 24 03 09 06 001	L-132 bokaizület nélkül	1	73 876	100%	73 876	24	1	
06 24 03 09 09	Mozgó bokával							
06 24 03 09 09 001	L-133 mozgó bokával	1	114 699	100%	114 699	24	1	
06 24 09	Lábszárcsonkprotézisek (térd alatti)							
	Indikáció: láb és a lábszár veleszületett vagy szerzett hiánya							
	Felírási jogosultság: ortopéd szakorvos, traumatológus szakorvos, rehabilitációs szakorvos, sebész szakorvos, gyermeksebész szakorvos							
06 24 09 03	Lábszárcsonkra műanyag protézis							
06 24 09 03 03	Szijas függesztéssel							
06 24 09 03 03 001	L-211 szijas függesztéssel	1	175 868	100%	175 868	12	1	
06 24 09 03 06	Oldalsínnel							
06 24 09 03 06 001	L-212 ízületes oldalsínnel, bőr combrésszel	1	243 104	100%	243 104	12	1	
06 24 09 03 09	Tubertámasszal							
06 24 09 03 09 001	L-213 tubertámasszal	1	232 535	100%	232 535	24	1	
06 24 09 03 12	Térdeplős							
06 24 09 03 12 001	L-214 térdeplős	1	232 535	100%	232 535	24	1	
06 24 09 06	Lábszárcsonkra fatokos protézisek							
06 24 09 06 03	Csizmaláb							
06 24 09 06 03 001	L-221 csizmaláb	1	153 886	100%	153 886	24	1	
06 24 09 06 06	Izületes oldalsínnel							
06 24 09 06 06 001	L-222 ízületes oldalsínnel, bőr combtokkal	1	222 412	100%	222 412	24	1	
06 24 09 06 09	Tubertámasszal							
06 24 09 06 09 001	L-223 tubertámasszal	1	225 004	100%	225 004	24	1	
06 24 09 06 12	Belső tokkal, ízületes oldalsínnel							
06 24 09 06 12 001	L-224 belső tokkal, ízületes oldalsínnel, bőr combrésszel	1	225 004	100%	225 004	24	1	
06 24 09 06 15	Belső tokkal, ülőtámasszal							
06 24 09 06 15 001	L-225 belső tokkal, ülőtámasszal	1	232 759	100%	232 759	24	1	
06 24 09 06 18	Térdeplős							
06 24 09 06 18 001	L-534 térdeplős	1	155 176	100%	155 176	24	1	
06 24 09 09	Lábszárcsonkra bőrtokos protézisek							
06 24 09 09 03	Csizmaláb							
06 24 09 09 03 001	L-233 szijas függesztéssel (csizmaláb)	1	105 507	100%	105 507	24	1	
06 24 09 09 06	Izületes oldalsínnel, bőr combtokkal							
06 24 09 09 06 001	L-234 ízületes oldalsínnel, bőr combtokkal	1	166 976	100%	166 976	24	1	
06 24 09 09 09	Tubertámasszal							
06 24 09 09 09 001	L-235 tubertámasszal	1	158 325	100%	158 325	24	1	
06 24 09 09 12	Belső tokkal, ízületes oldalsínnel							
06 24 09 09 12 001	L-236 belső tokkal, ízületes oldalsínnel, bőr combtokkal	1	166 976	100%	166 976	24	1	

ISO-kód	Eszköz megnevezése	ME kód	Közfinanszírozás alapját képező nettó ár (Ft/ME)	Támogatás mértéke	Támogatás nettó összege (Ft/ME)	Kihordási idő (hónap)	Felírható ME	Közgyógyellátás
06 24 09 09 15	Belső tokkal, tubertámasszal							
06 24 09 09 15 001	L-237 belső tokkal, tubertámasszal	1	176 872	100%	176 872	24	1	
06 24 09 09 18	Térdeplős							
06 24 09 09 18 001	L-241 térdeplős	1	176 872	100%	176 872	24	1	
06 24 09 09 21	Félbőrös							
06 24 09 09 21 001	L-242 térdeplős, félbőrös	1	188 013	100%	188 013	24	1	
06 24 09 09 24	Tubertámasszal							
06 24 09 09 24 001	L-243 térdeplős, tubertámasszal	1	180 586	100%	180 586	24	1	
06 24 09 09 27	Félbőrös, tubertámasszal							
06 24 09 09 27 001	L-244 térdeplős, félbőrös, tubertámasszal	1	202 847	100%	202 847	24	1	
06 24 09 12	Lábszárcsonkra csővázás protézisek I. verőér szükséglet miatt amputáltak részére							
06 24 09 12 03	Szijas felfüggesztéssel							
06 24 09 12 03 001	L-253 szijas felfüggesztéssel	1	168 222	100%	168 222	24	1	
06 24 09 12 06	Izületes oldalsínnel							
06 24 09 12 06 001	L-254 izületes oldalsínnel, bőr combrésszel	1	232 535	100%	232 535	24	1	
06 24 09 15	Lábszárcsonkra csővázás protézisek II. nem verőér szükséglet miatt amputáltak részére							
06 24 09 15 03	Hosszú csonkra							
06 24 09 15 03 001	L-251 hosszú csonkra	1	267 619	100%	267 619	36	1	
06 24 09 15 06	Rövid csonkra							
06 24 09 15 06 001	L-252 rövid csonkra	1	313 112	100%	313 112	36	1	
06 24 09 18	Lábszárprotézisek alsó végtag fejlődési rendellenességeire							
Indikáció: láb, lábszár veleszületett vagy szerzett hiánya								
Felírási jogosultság: ortopéd szakorvos, traumatológus szakorvos, rehabilitációs szakorvos, sebész szakorvos, gyermeksebész szakorvos								
06 24 09 18 03	Műanyag lábszárprotézisek							
06 24 09 18 03 001	L-511 lábszárprotézis fejlődési rendellenességre	1	160 574	100%	160 574	12	1	
06 24 09 18 06	Bőr lábszárprotézisek							
06 24 09 18 06 001	L-514 lábszárprotézis fejlődési rendellenességre	1	171 279	100%	171 279	12	1	
06 24 12	Térdcsonkprotézisek							
06 24 12 03	Egyéb térdcsonkprotézisek							
Indikáció: láb, a lábszár veleszületett vagy szerzett hiánya								
Felírási jogosultság: ortopéd szakorvos, traumatológus szakorvos, rehabilitációs szakorvos, sebész szakorvos								
06 24 12 03 03	Térdizületi csonkra							
06 24 12 03 03 001	L-371 térdizületi csonkra	1	157 870	100%	157 870	24	1	
06 24 12 03 06	Tubertámasszal							
06 24 12 03 06 001	L-372 térdizületi csonkra, tubertámasszal	1	166 375	100%	166 375	24	1	
06 24 12 03 09	Exarticularis csonkra							
06 24 12 03 09 001	L-354 exart.csonkra	1	558 630	100%	558 630	36	1	
06 24 12 03 12	Exarticularis csonkra							
06 24 12 03 12 001	L-325 térdizületi exart. csonkra	1	181 041	100%	181 041	24	1	
06 24 15	Combcsonkprotézisek (térd feletti)							
Indikáció: láb, a lábszár és a comb veleszületett vagy szerzett hiánya								
Felírási jogosultság: ortopéd szakorvos, traumatológus szakorvos, rehabilitációs szakorvos, sebész szakorvos, gyermeksebész szakorvos								
06 24 15 03	Combcsonkra fatokos protézisek							
06 24 15 03 03	Térdfékes							
06 24 15 03 03 001	L-311 tapadótokos, térdfékes	1	310 353	100%	310 353	24	1	
06 24 15 03 06	Záras térdizülettel							
06 24 15 03 06 001	L-312 tapadótokos, záras térdizülettel	1	275 432	100%	275 432	24	1	
06 24 15 03 09	Belső záras térdizülettel							
06 24 15 03 09 001	L-313 tapadótokos, belső záras térdizülettel	1	287 069	100%	287 069	24	1	
06 24 15 06	Combcsonkra félbőrös, bőrös protézisek							
06 24 15 06 03	Térdfékes							
06 24 15 06 03 001	L-321 térdfékes	1	231 953	100%	231 953	24	1	
06 24 15 06 06	Záras térdizülettel							
06 24 15 06 06 001	L-322 záras térdizülettel	1	223 449	100%	223 449	24	1	
06 24 15 06 09	Belső záras térdizülettel							
06 24 15 06 09 001	L-323 belső záras térdizülettel	1	216 167	100%	216 167	24	1	
06 24 15 06 12	Hosszú csonkra							
06 24 15 06 12 001	L-361 hosszú csonkra, térdzáras	1	144 519	100%	144 519	24	1	
06 24 15 06 15	Térdzáras							
06 24 15 06 15 001	L-362 térdzáras	1	137 226	100%	137 226	24	1	
06 24 15 09	Combcsonkra műanyag protézisek							
06 24 15 09 03	Térdizület nélkül							
06 24 15 09 03 001	L-341 hosszabbítható, térdizület nélkül	1	179 352	100%	179 352	24	1	

ISO-kód	Eszköz megnevezése	ME kód	Közfinanszírozás alapját képező nettó ár (Ft/ME)	Támogatás mértéke	Támogatás nettó összege (Ft/ME)	Kihordási idő (hónap)	Felírható ME	Közgyógyellátás
06 24 15 09 06	Térdizülettel							
06 24 15 09 06 001	L-342 hosszabbítható, nyitott vagy zárt térdizülettel	1	181 820	100%	181 820	24	1	
06 24 15 12	Combcsonkra csővázás protézisek I. verőér szűkület miatt amputáltak részére							
06 24 15 12 03	Combcsonkra csővázás protézisek, térdfeles							
06 24 15 12 03 001	L-351	1	219 391	100%	219 391	24	1	
06 24 15 12 06	Combcsonkra csővázás protézisek, belső záras térdizülettel							
06 24 15 12 06 001	L-352	1	204 682	100%	204 682	24	1	
06 24 15 12 09	Combcsonkra csővázás protézisek, bőrtokos, belső záras térdizülettel							
06 24 15 12 09 001	L-353	1	194 877	100%	194 877	24	1	
06 24 15 12 12	Combcsonkra csővázás protézisek, zárt térdizülettel							
06 24 15 12 12 001	L-601	1	341 379	100%	341 379	24	1	
06 24 15 12 15	Combcsonkra csővázás protézisek, nyitható térdizülettel							
06 24 15 12 15 001	L-602	1	341 379	100%	341 379	24	1	
06 24 15 12 18	Combcsonkra csővázás protézisek, könnyített							
06 24 15 12 18 001	L-602/K	1	360 000	100%	360 000	24	1	
06 24 15 12 21	Combcsonkra csővázás protézisek, csővázás könnyűprotézis							
06 24 15 12 21 001	L-603/OT léggárnás tokkal, zárt térdizülettel	1	360 000	100%	360 000	24	1	
06 24 15 15	Combcsonkra csővázás protézisek II. nem verőér szűkület miatt amputáltak részére							
06 24 15 15 03	Hosszú csonkra							
06 24 15 15 03 001	L-355 hosszú csonkra	1	528 883	100%	528 883	36	1	
06 24 15 15 06	Rövid csonkra							
06 24 15 15 06 001	L-356 rövid csonkra	1	568 975	100%	568 975	36	1	
06 24 15 18	Combcsonkra geriátriai protézisek							
06 24 15 18 03	Térdzáras							
06 24 15 18 03 001	L-324 térdzáras	1	175 868	100%	175 868	24	1	
06 24 15 21	Combprotézisek alsó végtag fejlődési rendellenességeire							
	Indikáció: a comb veleszületett vagy szerzett hiánya							
	Felírási jogosultság: ortopéd szakorvos, traumatológus szakorvos, rehabilitációs szakorvos, sebész szakorvos							
06 24 15 21 03	Combprotézis, térdizület nélkül							
06 24 15 21 03 001	L-512 combprotézis fejlődési rendellenességre, térdizület nélkül	1	183 321	100%	183 321	12	1	
06 24 15 21 06	Combprotézis, térdizülettel							
06 24 15 21 06 001	L-513 combprotézis fejlődési rendellenességre, térdizülettel	1	220 790	100%	220 790	12	1	
06 24 15 21 09	Combprotézis							
06 24 15 21 09 001	L-515 protézis, combtokos, fejlődési rendellenességre	1	183 321	100%	183 321	12	1	
06 24 18	Csípőcsonkprotézisek							
	Indikáció: láb, lábszár és comb veleszületett, vagy szerzett hiánya							
	Felírási jogosultság: ortopéd szakorvos, traumatológus szakorvos, rehabilitációs szakorvos, sebész szakorvos, gyermeksebész szakorvos							
06 24 18 03	Csípőizületi csonkra fatokos protézisek							
06 24 18 03 03	Kanadai							
06 24 18 03 03 001	L-411 kanadai protézis	1	450 519	100%	450 519	12	1	
06 24 18 06	Csípőizületi csonkra csővázás protézisek verőér-szűkület miatt amputáltak részére							
	Indikáció: medence resectio után is							
06 24 18 06 03	Műanyag medencekosárral							
06 24 18 06 03 001	L-412 ideiglenes csípőprotézis műanyag medencekosár, kozmetikus bevonással	1	54 060	100%	54 060	12	1	
06 24 18 09	Csípőizületi csonkra csővázás protézisek nem verőér szűkület miatt amputáltak részére							
	Indikáció: medence resectio után is							
06 24 18 09 03	Csővázás							
06 24 18 09 03 001	L-414	1	689 645	100%	689 645	36	1	
06 24 48	Ideiglenes protézisek a csonkolt alsóvégtagok korai mozgathatósága céljából							
	Indikáció: a láb, a lábszár és a comb veleszületett vagy szerzett hiánya							
	Felírási jogosultság: ortopéd szakorvos, traumatológus szakorvos, rehabilitációs szakorvos, sebész szakorvos, gyermeksebész szakorvos							
06 24 48 03	Nem átalakítható ideiglenes protézisek, alsóvégtag-amputáltak korai mobilizálására							
06 24 48 03 03	Lábszárcsonkra							
	Felírási jogosultság: sebész szakorvos, ortopéd szakorvos, traumatológus szakorvos, rehabilitációs szakorvos, gyermeksebész szakorvos							
06 24 48 03 03 001	L-250 lábszárcsonkra	1	94 372	100%	94 372	12	1	
06 24 48 03 06	Nem verőérszűkület miatt							
06 24 48 03 06 001	L-350 nem verőér szűkület miatt amputáltak részére	1	100 312	100%	100 312	12	1	

ISO-kód	Eszköz megnevezése	ME kód	Közfinanszírozás alapját képező nettó ár (Ft/ME)	Támogatás mértéke	Támogatás nettó összege (Ft/ME)	Kihordási idő (hónap)	Felírható ME	Közgyógyellátás
06 24 48 06	Átalakítható ideiglenes protézisek az alsóvégtag-amputáltak korai mobilizálására							
06 24 48 06 03	Csővázás							
	Indikáció: medence resectio után is							
06 24 48 06 03 001	L-450	1	162 028	100%	162 028	12	1	
06 24 54	Tartozékok							
06 24 54 03	Külső korrekciók							
	Indikáció: a láb, a lábszár és a comb veleszületett vagy szerzett hiánya							
	Felírási jogosultság: ortopéd szakorvos, traumatológus szakorvos, rehabilitációs szakorvos, sebész szakorvos							
06 24 54 03 03	Vádli feltöltése és bevonása							
06 24 54 03 03 001	Lt-11 vádli kozmetikus feltöltése és bevonása bőrből	1	7 582	100%	7 582	12	1	
06 24 54 03 06	Vádli feltöltése és fedése							
06 24 54 03 06 001	Lt-12 vádli kozmetikus feltöltése, fedése kapronharisnyával v. bevonása bőrrrel	1	16 946	100%	16 946	12	1	
06 24 54 03 09	Combrész feltöltése és fedése							
06 24 54 03 09 001	Lt-16 combrész feltöltése és fedése	1	16 946	100%	16 946	12	1	
06 24 54 06	Bőrrrel való bevonás							
	Indikáció: láb, lábszár és comb amputáció, sorvadttal rendelkező, nehezen függeszthető protézises eseteknél, preventív eszközként							
	Felírási jogosultság: ortopéd szakorvos, traumatológus szakorvos, rehabilitációs szakorvos, sebész szakorvos							
06 24 54 06 03	Oldalsínek bevonása							
06 24 54 06 03 001	Lt-13 oldalsínek bevonása combmandzsettán v. tokon	1	4 543	100%	4 543	12	1	
06 24 54 06 06	Combandzsetta vagy combtok bevonása							
06 24 54 06 06 001	Lt-14 combmandzsetta v. combtok bevonása	1	6 292	100%	6 292	12	1	
06 24 54 06 09	Lábféj bevonása							
06 24 54 06 09 001	Lt-15 lábféj bevonása	1	3 484	100%	3 484	12	1	
06 24 54 09	Függesztések							
	Indikáció: láb és lábszár veleszületett vagy szerzett hiánya							
	Felírási jogosultság: ortopéd szakorvos, traumatológus szakorvos, rehabilitációs szakorvos, sebész szakorvos							
06 24 54 09 03	Lábszárfüggesztő							
06 24 54 09 03 001	Lt-21 lábszárfüggesztő	1	4 888	100%	4 888	12	1	
06 24 54 09 06	Combfüggesztő							
06 24 54 09 06 001	Lt-31 combfüggesztő	1	5 602	100%	5 602	12	1	
06 24 54 09 09	Marx rendszerű							
06 24 54 09 09 001	Lt-32 Marx-rendszerű függesztő bandázs	1	7 824	100%	7 824	12	1	
06 24 54 09 12	Vállszalag							
06 24 54 09 12 001	Lt-33 gumis vagy csigás vállszalag	1	1 455	100%	1 455	12	1	
06 24 54 09 15	Egyéb							
06 24 54 09 15 001	Lt-50 ízület oldalas medence vagy deréköv	1	7 045	100%	7 045	12	1	
06 24 54 12	Medencekosár							
	Indikáció: láb, lábszár és a comb veleszületett vagy szerzett hiánya medence resectio után							
	Felírási jogosultság: ortopéd szakorvos, traumatológus szakorvos, rehabilitációs szakorvos, sebész szakorvos							
06 24 54 12 03	Bőr							
06 24 54 12 03 001	Lt-51 ízület oldalással, bőr	1	23 872	100%	23 872	12	1	
06 24 54 12 06	Műanyag							
06 24 54 12 06 001	Lt-55 ízület oldalással, műanyag	1	65 803	100%	65 803	12	1	
06 24 54 15	Egyéb tartozékok							
	Indikáció: láb, a lábszár és a comb veleszületett vagy szerzett hiánya medence resectio után							
	Felírási jogosultság: ortopéd szakorvos, traumatológus szakorvos, rehabilitációs szakorvos, sebész szakorvos							
06 24 54 15 03	Térdhúzó gumi							
06 24 54 15 03 001	Lt-22 térdhúzó gumi	1	1 739	100%	1 739	6	1	
06 24 54 15 06	Nadrágvédő							
06 24 54 15 06 001	Lt-23 nadrágvédő	1	2 894	100%	2 894	12	1	
06 24 54 15 09	Koppánsgátló szijázat							
06 24 54 15 09 001	Lt-24 koppánsgátló szijázat	1	2 719	100%	2 719	12	1	
06 24 54 15 12	Térdzár							
06 24 54 15 12 001	Lt-41 ízület oldalásra térdzár	1	3 267	100%	3 267	12	1	
06 30	MÁS, NEM VÉGTAG PROTÉZISEK							
06 30 03	Parókák							
	Indikáció: alopecia totalis, alopecia areata							
	Felírási jogosultság: bőrgyógyász szakorvos, onkológus szakorvos							
06 30 03 03	Valódi hajból							
	Megjegyzés: allergológiai vizsgálattal igazolt műszál allergia esetén rendelhető							
06 30 03 03 03	Valódi hajból							
06 30 03 03 03 001	Valódi hajból (Sámson)	1	31 000	85%	26 350	12	1	K
06 30 03 03 03 002	Valódi hajból (Saturnus)	1	31 000	85%	26 350	12	1	K
06 30 03 03 03 003	Valódi hajból (Exclusive Hair)	1	31 000	85%	26 350	12	1	K

ISO-kód	Eszköz megnevezése	ME kód	Közfinanszírozás alapját képező nettó ár (Ft/ME)	Támogatás mértéke	Támogatás nettó összege (Ft/ME)	Kihordási idő (hónap)	Felirható ME	Közgyógyellátás
06 30 03 06	Műszárból							
06 30 03 06 03	Műszárból							
06 30 03 06 03 001	Joy Revlon-Adolfo	1	14 238	85%	12 102	12	1	K
06 30 03 06 03 002	Chic Revlon-Adolfo	1	14 238	85%	12 102	12	1	K
06 30 03 06 03 003	Petite Dream-Adolfo	1	15 090	FIX	12 102	12	1	
06 30 03 06 03 004	Tempo Revlon-Adolfo	1	14 238	85%	12 102	12	1	K
06 30 03 06 03 005	Alexandra Revlon-Adolfo	1	14 238	85%	12 102	12	1	K
06 30 03 06 03 006	Petite Melody Adolfo	1	16 008	FIX	12 102	12	1	
06 30 03 06 03 007	Cameo Revlon-Adolfo	1	14 238	85%	12 102	12	1	K
06 30 03 06 03 008	Horizont Revlon-Adolfo	1	14 238	85%	12 102	12	1	K
06 30 03 06 03 009	Petite Caroline Revlon-Adolfo	1	14 238	85%	12 102	12	1	K
06 30 03 06 03 010	Petite Freedom Adolfo	1	16 008	FIX	12 102	12	1	
06 30 03 06 03 011	Vera Gisela Mayer	1	15 090	FIX	12 102	12	1	
06 30 03 06 03 012	Jaqueline Gisela Mayer	1	15 090	FIX	12 102	12	1	
06 30 03 06 03 013	Jill Ellen Wille	1	15 090	FIX	12 102	12	1	
06 30 03 06 03 014	Avanti Ellen Wille	1	15 090	FIX	12 102	12	1	
06 30 03 06 03 015	Hit Ellen Wille	1	15 090	FIX	12 102	12	1	
06 30 03 06 03 016	Organza Ellen Wille	1	14 238	85%	12 102	12	1	K
06 30 03 06 03 017	Bianca Ellen Wille	1	15 090	FIX	12 102	12	1	
06 30 03 06 03 018	Nancy Ellen Wille	1	15 090	FIX	12 102	12	1	
06 30 03 06 03 019	Josephina Ellen Wille	1	15 090	FIX	12 102	12	1	
06 30 03 06 03 020	Samba 4608 Franca Ferretti Classic	1	15 638	FIX	12 102	12	1	
06 30 03 06 03 021	Rumba 4609 Franca Ferretti Classic	1	15 400	FIX	12 102	12	1	
06 30 03 06 03 022	Mambo 4610 Franca Ferretti Classic	1	15 400	FIX	12 102	12	1	
06 30 03 06 03 023	Reggae 4612 Franca Ferretti Classic	1	15 090	FIX	12 102	12	1	
06 30 03 06 03 024	Marengo 4616 Franca Ferretti Classic	1	15 638	FIX	12 102	12	1	
06 30 03 06 03 025	Carlotta 4618 Franca Ferretti Classic	1	16 940	FIX	12 102	12	1	
06 30 03 06 03 026	Foxneu 4619 Franca Ferretti Classic	1	16 940	FIX	12 102	12	1	
06 30 03 06 03 027	Francesca 4620 Franca Ferretti Classic	1	15 638	FIX	12 102	12	1	
06 30 03 06 03 028	Léna 4411 Franca Ferretti Classic	1	15 638	FIX	12 102	12	1	
06 30 03 06 03 029	Tim 4412 Franca Ferretti Classic	1	15 638	FIX	12 102	12	1	
06 30 03 06 03 030	Anja 1013 Bella Madame	1	16 940	FIX	12 102	12	1	
06 30 03 06 03 031	Smart 1015 Belle Madame	1	16 940	FIX	12 102	12	1	
06 30 03 06 03 032	Jessica 1051 Belle Madame	1	15 638	FIX	12 102	12	1	
06 30 03 06 03 033	Julia 1002 Belle Madame	1	15 090	FIX	12 102	12	1	
06 30 03 06 03 034	Daniela 1012 Belle Madame	1	15 090	FIX	12 102	12	1	
06 30 03 06 03 035	Andrea 1035 Belle Madame	1	15 090	FIX	12 102	12	1	
06 30 03 06 03 036	Nanna 1037 Belle Madame	1	15 090	FIX	12 102	12	1	
06 30 03 06 03 037	Amanda IV. kat. Gisela Mayer	1	24 200	FIX	12 102	12	1	
06 30 03 06 03 038	Beverly II. kat. Gisela Mayer	1	15 900	FIX	12 102	12	1	
06 30 03 06 03 039	Bonnie IV. kat. Gisela Mayer	1	24 200	FIX	12 102	12	1	
06 30 03 06 03 040	Bravo 4562 Revlon	1	16 940	FIX	12 102	12	1	
06 30 03 06 03 041	Broadway II. kat. Gisela Mayer	1	15 900	FIX	12 102	12	1	
06 30 03 06 03 042	Cabaret I. kat. Gisela Mayer	1	15 090	FIX	12 102	12	1	
06 30 03 06 03 043	Camilla I. kat. Gisela Mayer	1	15 090	FIX	12 102	12	1	
06 30 03 06 03 044	Center Stage 4520 Revlon	1	16 940	FIX	12 102	12	1	
06 30 03 06 03 045	Charme I. kat. Gisela Mayer	1	15 090	FIX	12 102	12	1	
06 30 03 06 03 046	Cherie I. kat. Gisela Mayer	1	15 090	FIX	12 102	12	1	
06 30 03 06 03 047	Classic Flip IV. kat. Gisela Mayer	1	24 200	FIX	12 102	12	1	
06 30 03 06 03 048	Cleopatra	1	15 090	FIX	12 102	12	1	
06 30 03 06 03 049	Colette III. kat. Gisela Mayer	1	19 000	FIX	12 102	12	1	
06 30 03 06 03 050	Comfort Syssy III. kat. Gisela Mayer	1	19 000	FIX	12 102	12	1	
06 30 03 06 03 051	Cool II. kat. Gisela Mayer	1	15 900	FIX	12 102	12	1	
06 30 03 06 03 052	Cosmopolitan I. kat. Gisela Mayer	1	15 090	FIX	12 102	12	1	
06 30 03 06 03 053	Elegant	1	15 090	FIX	12 102	12	1	
06 30 03 06 03 054	Elke I. kat. Gisela Mayer	1	15 090	FIX	12 102	12	1	
06 30 03 06 03 055	Elle I. kat. Gisela Mayer	1	15 090	FIX	12 102	12	1	
06 30 03 06 03 056	Finesse I. kat. Gisela Mayer	1	15 090	FIX	12 102	12	1	
06 30 03 06 03 057	Finn férfi III. kat. Gisela Mayer	1	19 000	FIX	12 102	12	1	
06 30 03 06 03 058	Funny	1	15 090	FIX	12 102	12	1	
06 30 03 06 03 059	Hillary III. kat. Gisela Mayer	1	19 000	FIX	12 102	12	1	
06 30 03 06 03 060	Impulse 4528 Revlon	1	15 400	FIX	12 102	12	1	
06 30 03 06 03 061	Jackie I. kat. Gisela	1	15 090	FIX	12 102	12	1	
06 30 03 06 03 062	Jessica II. kat. Gisela Mayer	1	15 900	FIX	12 102	12	1	
06 30 03 06 03 063	Kessy I. kat. Gisela Mayer	1	15 090	FIX	12 102	12	1	
06 30 03 06 03 064	Kinder Pagen-Kopf gyerek III. kat. Gisela Mayer	1	19 000	FIX	12 102	12	1	
06 30 03 06 03 065	Linda III. kat. Gisela Mayer	1	19 000	FIX	12 102	12	1	
06 30 03 06 03 066	Lisa I. kat. Gisela Mayer	1	15 090	FIX	12 102	12	1	
06 30 03 06 03 067	Liz I. kat. Gisela Mayer	1	15 090	FIX	12 102	12	1	

ISO-kód	Eszköz megnevezése	ME kód	Közfinanszírozás alapját képező nettó ár (Ft/ME)	Támogatás mértéke	Támogatás nettó összege (Ft/ME)	Kihordási idő (hónap)	Felírható ME	Közgyógyellátás
06 30 03 06 03 068	Monte Carlo 4512 Revlon	1	16 940	FIX	12 102	12	1	
06 30 03 06 03 069	Moonbean 4583 Revlon	1	16 940	FIX	12 102	12	1	
06 30 03 06 03 070	Nature	1	15 090	FIX	12 102	12	1	
06 30 03 06 03 071	New Action I. kat. Gisela Mayer	1	15 090	FIX	12 102	12	1	
06 30 03 06 03 072	New Rikki I. kat. Gisela Mayer	1	15 090	FIX	12 102	12	1	
06 30 03 06 03 073	New Sammi I. kat. Gisela Mayer	1	15 090	FIX	12 102	12	1	
06 30 03 06 03 074	Night	1	15 090	FIX	12 102	12	1	
06 30 03 06 03 075	Night Star 4586 Revlon	1	16 940	FIX	12 102	12	1	
06 30 03 06 03 076	Nikita III. kat. Gisela Mayer	1	19 000	FIX	12 102	12	1	
06 30 03 06 03 077	Nina I. kat. Gisela Mayer	1	15 090	FIX	12 102	12	1	
06 30 03 06 03 078	Petit I. kat. Gisela Mayer	1	15 090	FIX	12 102	12	1	
06 30 03 06 03 079	Petite Overture 4558 Revlon	1	15 090	FIX	12 102	12	1	
06 30 03 06 03 080	Presto 4564 Revlon	1	15 090	FIX	12 102	12	1	
06 30 03 06 03 081	Richard férfi III. kat. Gisela Mayer	1	19 000	FIX	12 102	12	1	
06 30 03 06 03 082	Roma II. kat. Gisela Mayer	1	15 900	FIX	12 102	12	1	
06 30 03 06 03 083	Romance	1	15 090	FIX	12 102	12	1	
06 30 03 06 03 084	Rome 4517 Revlon	1	16 940	FIX	12 102	12	1	
06 30 03 06 03 085	Sally III. kat. Gisela Mayer	1	19 000	FIX	12 102	12	1	
06 30 03 06 03 086	Sascha II. kat. Gisela Mayer	1	15 900	FIX	12 102	12	1	
06 30 03 06 03 087	Soft	1	15 090	FIX	12 102	12	1	
06 30 03 06 03 088	Solo 4563 Revlon	1	15 400	FIX	12 102	12	1	
06 30 03 06 03 089	Solo	1	15 090	FIX	12 102	12	1	
06 30 03 06 03 090	Spirit	1	15 090	FIX	12 102	12	1	
06 30 03 06 03 091	Star Struck 4584 Revlon	1	16 940	FIX	12 102	12	1	
06 30 03 06 03 092	Style 915 gyerek III. kat. Gisela Mayer	1	19 000	FIX	12 102	12	1	
06 30 03 06 03 093	Summer II. kat. Gisela Mayer	1	15 900	FIX	12 102	12	1	
06 30 03 06 03 094	Sven gyerek III. kat. Gisela Mayer	1	19 000	FIX	12 102	12	1	
06 30 03 06 03 095	Svenja II. kat. Gisela Mayer	1	15 900	FIX	12 102	12	1	
06 30 03 06 03 096	Unisex	1	15 090	FIX	12 102	12	1	
06 30 03 06 03 097	Vera	1	15 090	FIX	12 102	12	1	
06 30 03 06 03 098	Verve 4526 Revlon	1	15 090	FIX	12 102	12	1	
06 30 03 06 03 099	Apart Ellen Wille	1	15 090	FIX	12 102	12	1	
06 30 03 06 03 100	Petite Freedom - Adolfo	1	16 008	FIX	12 102	12	1	
06 30 03 06 03 101	Petite Melody - Adolfo	1	16 008	FIX	12 102	12	1	
06 30 18	Emlőprotézisek (mell)							
	Megjegyzés: a kihordási időre felírható mennyiség egyoldali ellátásra vonatkozik, és a fejrésznél az oldalíságot fel kell tüntetni							
06 30 18 03	Ideiglenes mellprotézisek							
	Indikáció: teljes mellamputáció után, részleges mellamputáció után a seb gyógyulásáig, a sugárterápia befejezéséig							
	Felírási jogosultság: sebész szakorvos, onkológus szakorvos							
06 30 18 03 03	Ideiglenes mellprotézisek							
06 30 18 03 03 001	For Fem Symmetrie	1	1 770	85%	1 505	12	1	K
06 30 18 03 03 002	Amoena Priform	1	1 770	85%	1 505	12	1	K
06 30 18 03 03 003	1010 Anita	1	1 703	85%	1 448	12	1	K
06 30 18 03 03 004	1012 Anita	1	1 703	85%	1 448	12	1	K
06 30 18 03 03 005	1014 Anita	1	1 770	85%	1 505	12	1	K
06 30 18 03 03 006	1016 Anita	1	1 770	85%	1 505	12	1	K
06 30 18 03 03 007	1018 Anita	1	2 300	FIX	1 505	12	1	
06 30 18 03 03 008	Silima 66/220	1	1 770	85%	1 505	12	1	K
06 30 18 03 03 009	Silima 66/230	1	3 937	FIX	1 452	12	1	
06 30 18 03 03 010	Featherweight (régí név: Gentle Care)	1	1 770	85%	1 505	12	1	K
06 30 18 03 03 011	Comfort Contura Primo	1	1 770	85%	1 505	12	1	K
06 30 18 03 03 012	Leisure Form	1	5 500	FIX	1 505	12	1	
06 30 18 03 03 013	Tropez (aktív mozgáshoz, úszáshoz)	1	13 790	FIX	1 505	12	1	
06 30 18 06	Szilikonos mellprotézis							
06 30 18 06 03	Szilikonos teljes mellprotézis							
	Indikáció: fejlődési rendellenesség, teljes amputáció							
	Felírási jogosultság: sebész szakorvos, onkológus szakorvos							
06 30 18 06 03 001	For Fem Sziv	1	16 490	85%	14 017	24	2	K
06 30 18 06 03 002	For Fem DÍva	1	16 490	85%	14 017	24	2	K
06 30 18 06 03 003	For Fem Standard	1	16 490	85%	14 017	24	2	K
06 30 18 06 03 004	For Fem Oval	1	16 490	85%	14 017	24	2	K
06 30 18 06 03 005	Contana Sport	1	15 560	85%	13 226	24	2	K
06 30 18 06 03 006	For Fem Assymetrie	1	16 490	85%	14 017	24	2	K
06 30 18 06 03 007	For Fem Standard Plusz	1	18 000	FIX	14 017	24	2	
06 30 18 06 03 008	Silima 66/300	1	16 490	85%	14 017	24	2	K
06 30 18 06 03 009	Silima 66/301	1	16 490	85%	14 017	24	2	K
06 30 18 06 03 010	Silima 66/310	1	16 490	85%	14 017	24	2	K
06 30 18 06 03 011	Silima 66/320	1	16 490	85%	14 017	24	2	K

ISO-kód	Eszköz megnevezése	ME kód	Közfinanszírozás alapját képező nettó ár (Ft/ME)	Támogatás mértéke	Támogatás nettó összege (Ft/ME)	Kihordási idő (hónap)	Felírható ME	Közgyógyellátás
06 30 18 06 03 012	Silima 66/330	1	16 490	85%	14 017	24	2	K
06 30 18 06 03 013	Silima 66/350	1	16 490	85%	14 017	24	2	K
06 30 18 06 03 014	Symphony	1	16 490	85%	14 017	24	2	K
06 30 18 06 03 015	E Supreme	1	16 490	85%	14 017	24	2	K
06 30 18 06 03 016	A Supreme	1	16 490	85%	14 017	24	2	K
06 30 18 06 03 017	Rhapsody	1	15 560	85%	13 226	24	2	K
06 30 18 06 03 018	Symphony tapadólappal	1	20 706	FIX	13 265	24	2	
06 30 18 06 03 019	Athena	1	15 560	85%	13 226	24	2	K
06 30 18 06 03 020	Supreme Tri	1	15 560	85%	13 226	24	2	K
06 30 18 06 03 021	Symphony Light (régai név: Lite könnyített Symphony)	1	16 490	85%	14 017	24	2	K
06 30 18 06 03 022	Isis	1	25 579	FIX	13 265	24	2	
06 30 18 06 03 023	Sonata	1	15 560	85%	13 226	24	2	K
06 30 18 06 03 024	Supreme Round	1	15 560	85%	13 226	24	2	K
06 30 18 06 03 025	Le Coeur	1	16 490	85%	14 017	24	2	K
06 30 18 06 03 026	1022 Anita	1	16 490	85%	14 017	24	2	K
06 30 18 06 03 027	1025 Anita	1	15 560	85%	13 226	24	2	K
06 30 18 06 03 028	1043 Anita	1	16 490	85%	14 017	24	2	K
06 30 18 06 03 029	1050 Anita	1	15 560	85%	13 226	24	2	K
06 30 18 06 03 030	1053 Anita	1	16 490	85%	14 017	24	2	K
06 30 18 06 03 031	1054 Anita	1	16 490	85%	14 017	24	2	K
06 30 18 06 03 032	1061 Anita	1	16 490	85%	14 017	24	2	K
06 30 18 06 03 033	1062 Anita	1	16 490	85%	14 017	24	2	K
06 30 18 06 03 034	1071 Anita	1	16 490	85%	14 017	24	2	K
06 30 18 06 03 035	1076 Anita	1	16 490	85%	14 017	24	2	K
06 30 18 06 03 036	1084 Anita	1	16 490	85%	14 017	24	2	K
06 30 18 06 03 037	1055 Anita	1	16 490	85%	14 017	24	2	K
06 30 18 06 03 038	1058 Anita	1	16 490	85%	14 017	24	2	K
06 30 18 06 03 039	1085 Anita	1	16 490	85%	14 017	24	2	K
06 30 18 06 03 040	Amoena Oval	1	16 490	85%	14 017	24	2	K
06 30 18 06 03 041	Amoena Tria	1	16 490	85%	14 017	24	2	K
06 30 18 06 03 042	Amoena Natura	1	16 490	85%	14 017	24	2	K
06 30 18 06 03 043	Amoena Classic	1	16 490	85%	14 017	24	2	K
06 30 18 06 03 044	Amoena Discrene	1	16 490	85%	14 017	24	2	K
06 30 18 06 03 045	Amoena Tria II., kétrétegű	1	32 800	FIX	14 017	24	2	
06 30 18 06 03 046	Amoena Classic II., kétrétegű	1	32 800	FIX	14 017	24	2	
06 30 18 06 03 047	Amoena Tria Plusz, ragasztható	1	41 000	FIX	14 017	24	2	
06 30 18 06 03 048	Amoena Classic Plusz, ragasztható	1	41 000	FIX	14 017	24	2	
06 30 18 06 03 049	Amoena Classic Contact, öntapadós, kétrétegű	1	41 000	FIX	14 017	24	2	
06 30 18 06 03 050	Serena	1	16 490	85%	14 017	24	2	K
06 30 18 06 03 051	1051 Anita	1	16 490	85%	14 017	24	2	K
06 30 18 06 03 052	1059 Anita	1	16 490	85%	14 017	24	2	K
06 30 18 06 03 053	Amoena Flow egyedileg adaptálható hátoldalú, kétrétegű	1	41 000	FIX	14 017	24	2	
06 30 18 06 03 054	Calypto	1	16 490	85%	14 017	24	2	K
06 30 18 06 03 055	Comfort Contura Cardia	1	16 490	85%	14 017	24	2	K
06 30 18 06 03 056	Comfort Contura Forma/rondo	1	16 490	85%	14 017	24	2	K
06 30 18 06 03 057	Comfort Contura Forma/rondo light	1	16 490	85%	14 017	24	2	K
06 30 18 06 03 058	Comfort Contura Forma/sport	1	16 490	85%	14 017	24	2	K
06 30 18 06 03 059	Comfort Contura Profil	1	16 490	85%	14 017	24	2	K
06 30 18 06 03 060	Comfort Contura Trio	1	16 490	85%	14 017	24	2	K
06 30 18 06 03 061	Comfort Contura Trio light	1	16 490	85%	14 017	24	2	K
06 30 18 06 03 062	First Light	1	16 490	85%	14 017	24	2	K
06 30 18 06 03 063	For Fem Assymetrie	1	16 490	85%	14 017	24	2	K
06 30 18 06 03 064	For Fem Sport	1	16 490	85%	14 017	24	2	K
06 30 18 06 03 065	For Fem Sport (levegős)	1	16 490	85%	14 017	24	2	K
06 30 18 06 03 066	For- Fem Diva	1	16 490	85%	14 017	24	2	K
06 30 18 06 03 067	For- Fem Könnyített	1	18 500	FIX	14 017	24	2	
06 30 18 06 03 068	For- Fem Soft	1	18 000	FIX	14 017	24	2	
06 30 18 06 03 069	For- Fem Tria-Diva Plusz tapadószalaggal vagy tapadókoronggal	1	20 900	FIX	14 017	24	2	
06 30 18 06 03 070	Le Coeur Light	1	16 490	85%	14 017	24	2	K
06 30 18 06 03 071	Serena Light	1	16 490	85%	14 017	24	2	K
06 30 18 06 03 072	Silima 66/365	1	16 490	85%	14 017	24	2	K
06 30 18 06 03 073	Silima 66/375	1	16 490	85%	14 017	24	2	K
06 30 18 06 03 074	SoLight Select (öntapadós lappal)	1	20 700	FIX	14 017	24	2	
06 30 18 06 03 075	Supreme Light	1	16 490	85%	14 017	24	2	K
06 30 18 06 03 076	Thuasne Serena	1	16 490	85%	14 017	24	2	K
06 30 18 06 03 077	So Light	1	16 490	85%	14 017	24	2	K

ISO-kód	Eszköz megnevezése	ME kód	Közfinanszírozás alapját képező nettó ár (Ft/ME)	Támogatás mértéke	Támogatás nettó összege (Ft/ME)	Kihordási idő (hónap)	Felírható ME	Közgyógyellátás
06 30 18 06 06	Szilikonos részleges mellprotézis							
	Indikáció: részleges u.n. emlőmegtartó műtétek (subcután mastectomia, quadrans resectio) után, a hiányzó mell térfogatának pótlására a teljes sebgyógyulást, ill. sugárkezelést követően							
	Felírási jogosultság: sebész szakorvos, onkológus szakorvos							
06 30 18 06 06 001	For Fem részleges héj	1	16 490	85%	14 017	24	2	K
06 30 18 06 06 002	1028 Anita	1	16 490	85%	14 017	24	2	K
06 30 18 06 06 003	1056 Anita	1	16 490	85%	14 017	24	2	K
06 30 18 06 06 004	1077 Anita	1	16 490	85%	14 017	24	2	K
06 30 18 06 06 005	1006 Anita	1	15 560	85%	13 226	24	2	K
06 30 18 06 06 006	1007 Anita	1	15 560	85%	13 226	24	2	K
06 30 18 06 06 007	1008 Anita	1	15 560	85%	13 226	24	2	K
06 30 18 06 06 008	1057 Anita	1	16 490	85%	14 017	24	2	K
06 30 18 06 06 009	Amoena Balance	1	16 490	85%	14 017	24	2	K
06 30 18 06 06 010	Perceptions	1	16 490	85%	14 017	24	2	K
06 30 18 06 06 011	Partial	1	16 490	85%	14 017	24	2	K
06 30 18 06 06 012	Amoena Balance alsó héjprotézis	1	16 490	85%	14 017	24	2	K
06 30 18 06 06 013	Amoena Balance felső héjprotézis	1	16 490	85%	14 017	24	2	K
06 30 18 06 06 014	Comfort Contura Forma/háromszög	1	16 490	85%	14 017	24	2	K
06 30 18 06 06 015	Comfort Contura Forma/ovális	1	16 490	85%	14 017	24	2	K
06 30 18 06 06 016	Comfort Contura Parte	1	16 490	85%	14 017	24	2	K
06 30 18 06 06 017	Silima 66/340	1	16 490	85%	14 017	24	2	K
06 30 18 06 09	Szilikonos teljes mellprotézis, méretes							
	Indikáció: a mell teljes eltávolítása után, a teljes sebgyógyulás, ill. a sugárkezelést követően							
	Felírási jogosultság: sebész szakorvos, onkológus szakorvos							
	Megjegyzés: amennyiben a beteg standard termékkel nem látható el, méretes rendelhető							
06 30 18 06 09 001	Amoena teljes mellprotézis, méretes	1	29 595	85%	25 156	24	2	K
06 30 21	Szemprotézisek							
	Megjegyzés: a felírásnál az oldaliságot fel kell tüntetni							
06 30 21 03	Epithesis							
	Indikáció: szem- vagy a szemüreg rosszindulatú megbetegedései, szem eltávolítását indikáló sérülések							
	Felírási jogosultság: szemész szakorvos, onkológus szakorvos							
06 30 21 03 03	Kemény							
06 30 21 03 03 001	Epithesis szem, kemény	1	6 184	100%	6 184	36	1	
06 30 21 03 06	Puhán maradó							
06 30 21 03 06 001	Epithesis szem, puhán maradó	1	19 808	100%	19 808	36	1	
06 30 21 06	Műszemek							
	Indikáció: sérült szemcsontok esetén							
	Felírási jogosultság: szemész szakorvos							
	Megjegyzés: amennyiben a beteg standard termékkel nem látható el, egyéni műszem rendelhető							
06 30 21 06 03	Méretsorozatos							
06 30 21 06 03 001	Kontakt műszem	1	6 183	85%	5 256	12	1	K
06 30 21 06 03 002	Kommersz műszem	1	6 183	85%	5 256	12	1	K
06 30 21 06 06	Egyéni							
06 30 21 06 06 001	Egyéni műszem	1	6 800	85%	5 780	12	1	K
06 30 24	Fülprotézisek							
06 30 24 03	Fülprotézisek							
	Indikáció: a fül egyéb területeinek rosszindulatú daganatos megbetegedései vagy pótlást igénylő sérülései							
	Felírási jogosultság: onkológus szakorvos, sebész szakorvos, traumatológus szakorvos, fül-orr-gégész szakorvos							
	Megjegyzés: a felírásnál az oldaliságot fel kell tüntetni							
06 30 24 03 03	Kemény							
06 30 24 03 03 001	Epithesis fül, kemény	1	3 709	100%	3 709	36	1	
06 30 24 03 06	Puhán maradó							
06 30 24 03 06 001	Epithesis fül, puhán maradó	1	12 368	100%	12 368	36	1	
06 30 27	Örprotézisek							
	Indikáció: orr egyéb területeinek rosszindulatú daganatos megbetegedései vagy pótlást igénylő sérülései							
	Felírási jogosultság: onkológus szakorvos, sebész szakorvos, traumatológus szakorvos, fül-orr-gégész szakorvos							
06 30 27 03 03	Kemény							
06 30 27 03 03 001	Epithesis orr, kemény	1	3 709	100%	3 709	36	1	
06 30 27 03 06	Puhán maradó							
06 30 27 03 06 001	Epithesis orr, puhán maradó	1	12 368	100%	12 368	36	1	
06 30 30	Összetett arcprotézisek							
	Indikáció: az arc egyéb területeinek rosszindulatú daganatos megbetegedései vagy pótlást igénylő sérülései							
	Felírási jogosultság: onkológus szakorvos, sebész szakorvos, szájsebész szakorvos							
	Megjegyzés: a felírásnál az oldaliságot fel kell tüntetni							
06 30 30 03 03	Kemény							
06 30 30 03 03 001	Epithesis arc, fejrész, kemény	1	6 184	100%	6 184	36	1	
06 30 30 03 06	Puhán maradó							
06 30 30 03 06 001	Epithesis arc, fejrész, puhán maradó	1	22 272	100%	22 272	36	1	

ISO-kód	Eszköz megnevezése	ME kód	Közfinanszírozás alapját képező nettó ár (Ft/ME)	Támogatás mértéke	Támogatás nettó összege (Ft/ME)	Kihordási idő (hónap)	Felírható ME	Közgyógyellátás
06 30 33	Szájpadprotézisek							
06 30 33 03	Egyéb szájpadprotézisek							
06 30 33 03 03	Obturátorok							
	Indikáció: szájpaddás veleszületett rendellenessége, ill daganatos megbetegedése következtében létrejött szájpaddás hiány zárása							
	Felírási jogosultság: onkológus szakorvos, szájszész szakorvos							
06 30 33 03 03 001	Obturátor alacsony, zárt	1	7 418	100%	7 418	36	1	
06 30 33 03 03 002	Obturátor alacsony, nyitott	1	4 952	100%	4 952	36	1	
06 30 33 03 03 003	Obturátor közepes, zárt	1	8 672	100%	8 672	36	1	
06 30 33 03 03 004	Obturátor közepes, nyitott	1	6 184	100%	6 184	36	1	
06 30 33 03 03 005	Obturátor magas, zárt	1	9 904	100%	9 904	36	1	
06 30 33 03 03 006	Obturátor magas, nyitott	1	7 418	100%	7 418	36	1	
06 30 33 03 03 007	Obturátor speciális, fémmel kombinált, zárt	1	9 904	100%	9 904	36	1	
06 30 33 03 03 008	Obturátor speciális, fémmel kombinált, nyitott	1	9 904	100%	9 904	36	1	
06 30 33 06	Állkapocs előrehelyező szájprotézis							
	Indikáció: enyhe és közepes obstruktív alvási apnoe							
	Felírási jogosultság: fül-orr-gégész szakorvos							
06 30 33 06 03	Állkapocs előrehelyező szájprotézis							
06 30 33 06 03 001	Distar TheraSnore	1	21 088	85%	17 925	18	1	K
06 30 33 09	Szájpadlás lemez							
	Indikáció: Down-kóros betegek jelentős szájpaddalváltozása							
	Felírási jogosultság: szájszész szakorvos, fogszabályozó szakorvos							
06 30 33 09 03	Beszédjavító szájharang							
06 30 33 09 03 001	Mestyan-féle trisomias	1	5 892	85%	5 008	2	1	K
06 30 36	Műfogsorok							
	Indikáció: foghiány típusok osztályozásának megfelelően tervezett fogpótlás							
	Felírási jogosultság: fogszabályozó szakorvos, szájszész szakorvos							
06 30 36 03	Kivehető fogpótlások							
	Megjegyzés: *porcelán műfog garnitúra allergológiai vizsgálattal igazolt akrilát allergia esetén rendelhető							
06 30 36 03 03 001	Fogsor alaplemez akrilátból	1	4 074	50%	2 037	48	1	K
06 30 36 03 06 001	Fogsor alaplemez öntoakrilátból	1	4 317	50%	2 159	48	1	K
06 30 36 03 09 001	Keményakrilát műfog	1	374	50%	187	48	14	K
06 30 36 03 12 001	Sellak-, vagy mélyhúzott egyéni kanál	1	514	50%	257	48	1	K
06 30 36 03 15 001	Egyéni kanál akrilátból	1	968	50%	484	48	1	K
06 30 36 03 18 001	Előregyártott kapocselemből készített, vagy hajlított drótkapcsok	1	241	50%	121	48	3	K
06 30 36 03 21 001	Mintára öntött alsó, vagy felső fémlemez	1	6 532	50%	3 266	48	1	K
06 30 36 03 24 001	Alábélelés	1	2 987	50%	1 494	48	1	K
06 30 36 03 27 001	Nem akrilát bázisú alaplemez*	1	9 625	50%	4 813	48	1	K
06 30 36 03 30 001	Porcelán műfog garnitúra* (14 db-os)	3	7 826	50%	3 913	48	1	K
06 30 36 06	Rögzített fogpótlások							
	Megjegyzés: 18 éves kor alatt, terhes és gyermekágyas nőknek a szülést követő 90 napig, valamint nem csontvelő transzplantatio miatt elvégzett göckutatást követő fog extrahálás utáni első elláskor rendelhető							
06 30 36 06 03 001	Egybeöntött fémkorona	1	1 617	50%	809	60	1	K
06 30 36 06 06 001	Korona keményműanyag leplezéssel	1	2 845	50%	1 423	60	1	K
06 30 36 06 09 001	Fémhídtag leplezés nélkül	1	1 659	50%	830	60	1	K
06 30 36 06 12 001	Hídtag keményműanyag leplezéssel	1	2 524	50%	1 262	60	1	K
06 30 36 06 15 001	Csapos sapka, csapos műcsont, csapos sapkás műcsont	1	1 531	50%	766	60	1	K
06 30 36 06 18 001	Csapos sapkás hátlemmez, kemény-műanyag leplezéssel	1	2 944	50%	1 472	60	1	K
06 30 36 06 21 001	Primer teleshóp korona	1	2 205	50%	1 103	60	1	K
06 30 36 06 24 001	Szekunder teleshóp korona tartással	1	2 484	50%	1 242	60	1	K
06 30 36 06 27 001	Szekunder teleshóp korona tartással, keményműanyag leplezéssel	1	3 426	50%	1 713	60	1	K
06 30 37	Fogszabályozás segédeszközei							
	Indikáció: fog fejlődési és alak rendellenességei							
	Felírási jogosultság: fogszabályozó szakorvos							
	Megjegyzés: 18 éves kor alattiaknak rendelhető							
06 30 37 03	Kivehető fogszabályozó készülékek							
06 30 37 03 03 001	Retenciós lemez	1	3 795	85%	3 226	12	1	K
06 30 37 03 06 001	Aktív lemez tágitó csavarral	1	5 313	85%	4 516	12	1	K
06 30 37 03 09 001	Y lemez, vagy kétsavas lemez	1	6 070	85%	5 160	12	1	K
06 30 37 03 12 001	Headgear beépítése, drótból	1	1 885	85%	1 602	12	1	K
06 30 37 03 15 001	Állsapka	1	1 553	85%	1 320	12	1	K
06 30 37 03 18 001	Pitvarlemez	1	2 277	85%	1 935	12	1	K
06 30 37 03 21 001	Harapásemelő sín	1	2 988	85%	2 540	12	1	K
06 30 37 03 24 001	Delaire maszk	1	4 470	85%	3 800	12	1	K
06 30 37 03 27 001	Aktívátor csavar nélkül	1	4 363	85%	3 709	12	1	K
06 30 37 03 30 001	Aktívátor csavarral	1	5 810	85%	4 939	12	1	K
06 30 37 03 33 001	Klammt-, vagy Balters-féle készülék	1	6 723	85%	5 715	12	1	K

ISO-kód	Eszköz megnevezése	ME kód	Közfinanszírozás alapját képező nettó ár (Ft/ME)	Támogatás mértéke	Támogatás nettó összege (Ft/ME)	Kihordási idő (hónap)	Felírható ME	Közgyógyellátás
06 30 37 03 36 001	Rehák-féle dinamikus készülék	1	4 398	85%	3 738	12	1	K
06 30 37 03 39 001	Fränkel-féle készülék	1	8 965	85%	7 620	12	1	K
06 30 37 03 42 001	Hansa készülék	1	9 700	85%	8 245	12	1	K
06 30 37 03 45 001	Segédrugó, duc, horog, stb.beépítés	1	290	85%	247	12	1	K
06 30 37 03 48 001	Ferdesik	1	2 240	85%	1 904	12	1	K
06 30 37 06	Rögzített fogszabályozó készülékek							
	Megjegyzés: lingualis, palatinális és transpalatinális iv Multiband készülékhez rendelhető, ha a kezelés alatti csere szükséges							
06 30 37 06 03 001	Multiband vagy ragasztott Brackettes készülék (részelemekkel)	1	15 890	85%	13 507	24	1	K
06 30 37 06 06 001	Lingvális vagy palatinális iv	1	3 735	85%	3 175	24	1	K
06 30 37 06 09 001	Transpalatinális iv, forrasztva	1	2 277	85%	1 935	24	1	K
06 30 37 06 12 001	Lingvál, palatinal, labial iv készülék	1	5 229	85%	4 445	24	1	K
06 30 89	Egyéb kozmetikai protézisek							
06 30 89 03	Méhgyűrű							
	Indikáció: uterus helyzeti rendellenességei							
	Felírási jogosultság: nőgyógyász szakorvos							
06 30 89 03 03	Méhgyűrű, 85 mm-ig							
06 30 89 03 03 001	Portex polietilén 50-80 mm 3 mm-es emelkedéssel	1	1 948	85%	1 656	12	1	K
06 30 89 03 03 002	Portex polietilén 85 mm	1	1 948	85%	1 656	12	1	K
06 30 89 03 03 003	Portex vnyíl 50-80 mm 3 mm-es emelkedéssel	1	1 948	85%	1 656	12	1	K
06 30 89 03 03 004	Portex vnyíl 85 mm	1	1 948	85%	1 656	12	1	K
06 30 89 03 03 005	Rüsch 50-85 mm 5 mm-es emelkedéssel	1	1 950	FIX	1 656	12	1	
06 30 89 03 03 006	Portex 85 mm	1	1 948	85%	1 656	12	1	K
06 30 89 03 03 007	Portex 50-80 mm 3 mm-es emelkedéssel	1	1 948	85%	1 656	12	1	K
06 30 89 03 06	Méhgyűrű, 90 mm feletti							
06 30 89 03 06 001	Rüsch 90-100 mm 5 mm-es emelkedéssel	1	3 050	FIX	2 591	12	1	
06 30 89 03 06 002	Portex 90-110 mm 5 mm-es emelkedéssel	1	3 048	85%	2 591	12	1	K
06 30 89 03 06 003	Portex polietilén 90-100 mm 5 mm-es emelkedéssel	1	3 048	85%	2 591	12	1	K
06 30 89 03 06 004	Portex vnyíl 90-100 mm 5 mm-es emelkedéssel	1	3 048	85%	2 591	12	1	K
06 30 89 03 06 005	Portex polietilén 110 mm	1	3 048	85%	2 591	12	1	K
06 30 89 03 06 006	Portex vnyíl 110 mm	1	3 048	85%	2 591	12	1	K
06 33	ORTOPÉD CIPŐK ÉS TARTOZÉKAIK							
	Megjegyzés: Járóképes beteg alsó végtagjának paralyssise vagy súlyos paresissise esetén a kihordási idő hat hónap.							
06 33 03	Méretsorozatos							
06 33 03 03	Egészséges lábra, és alsóvégtag protézisre							
06 33 03 03 03	Egyoldali lábdeformitás esetén az egészséges lábra, alsó végtag protézisre							
	Indikáció: egészséges lábra, kozmetikus művégtagra, alsó végtag protézisre és szandálos járókészülékhez, ha a másik lábra ortopéd cipő szükséges							
	Felírási jogosultság: ortopéd szakorvos, rehabilitációs szakorvos, traumatológus szakorvos							
06 33 03 03 03 001	C-11 méretes cipő	1	7 330	50%	3 665	12	1	K
06 33 06	Rendelésre készült ortopéd lábbelik							
06 33 06 03	Ortopéd cipő deformált lábra							
06 33 06 03 03	Ortopéd cipő bőr béléssel							
	Indikáció: Pirogov, Chopart, Syme, Charp szerinti csonkolásokhoz kiírt protézishez, szandálos járókészülékhez							
	Felírási jogosultság: ortopéd szakorvos, rehabilitációs szakorvos							
06 33 06 03 03 001	C-12 bőr béléssel	1	9 580	50%	4 790	12	2	K
06 33 06 03 06	Ortopéd cipő deformált lábra							
	Indikáció: hallux legalább 30%-nál nagyobb lateralis deviatioja, és kettő vagy több digitus malleolus együttes fennállása							
	Felírási jogosultság: ortopéd szakorvos							
06 33 06 03 06 001	C-13 deformált lábra	1	10 110	50%	5 055	12	2	K
06 33 06 03 09	Ortopéd cipő gyerekeknek							
	Indikáció: láb valgus, varus, calcaneus, equinus állása zsugorodott előláb 1,5 cm-nél nem nagyobb belső sarokemelésség, bénulásos megbetegedés kezelésére, utókezelésére (nem írható fel: járógéphez, csonkolt előláb 2,0 cm-nél nagyobb lábrövidülésre)							
	Felírási jogosultság: ortopéd szakorvos							
	Megjegyzés: 18 éves kor alatt rendelhető							
06 33 06 03 09 001	C-60 (gyerek)	1	10 110	70%	7 077	9	2	K
06 33 06 06	Ortopéd cipő erősen deformált lábra							
06 33 06 06 03	Ortopéd cipő csonkolt lábra							
	Indikáció: lábujjak, vagy a lábközépcsontok vonalában történt csonkolás							
	Felírási jogosultság: ortopéd szakorvos, rehabilitációs szakorvos, traumatológus szakorvos							
06 33 06 06 03 001	C-14 csonkolt lábra	1	10 645	85%	9 048	12	2	K
06 33 06 06 06	Ortopéd cipő rövidült végtagra							
	Indikáció: alsó végtag rövidülése							
	Felírási jogosultság: ortopéd szakorvos, rehabilitációs szakorvos, traumatológus szakorvos							
06 33 06 06 06 001	C-31 rövidült végtagra (4,5-9,5 cm)	1	20 700	85%	17 595	12	2	K

ISO-kód	Eszköz megnevezése	ME kód	Közfinanszírozás alapját képező nettó ár (Ft/ME)	Támogatás mértéke	Támogatás nettó összege (Ft/ME)	Kihordási idő (hónap)	Felírható ME	Közügyellátás
06 33 06 06 09	Ortopéd cipő nagyfokú végtagrövidülésre Indikáció: alsó végtag rövidülése 9-25 cm-ig Felírási jogosultság: ortopéd szakorvos, rehabilitációs szakorvos							
06 33 06 06 09 001	C-32 nagyfokú végtagrövidülés (25 cm-ig)	1	23 200	85%	19 720	12	2	K
06 33 06 06 12	Ortopéd cipő erősen deformált lábra 4,5-9,5 cm emeléssel Indikáció: erősen deformált lábra 4,5-9,5 cm-es végtag rövidülés esetén, pes varus, pes calcaneovalgus, pes calcaneovarus, deformált láb, alsó végtag rövidülés, pes valgus, pes equinus Felírási jogosultság: ortopéd szakorvos							
06 33 06 06 12 001	C-41 erősen deformált lábra (4,5-9,5 cm) emeléssel	1	25 360	85%	21 556	12	2	K
06 33 06 06 15	Ortopéd cipő erősen deformált lábra 9,5 cm feletti emeléssel Indikáció: pes equinus, pes valgus, pes varus, pes calcaneovalgus, pes calcaneovarus, deformált láb, 9,5 cm feletti alsó végtag rövidülés Felírási jogosultság: ortopéd szakorvos							
06 33 06 06 15 001	C-42 erősen deformált lábra (25 cm-ig) emeléssel	1	30 560	85%	25 976	12	2	K
06 33 06 06 18	Ortopéd cipő erősen deformált lábra 4,5 cm emeléssel Indikáció: valgus, varus, calcaneus, equinus állásban rögzült vagy zsugorodott előláb esetén, ha 4,5 cm-nél nem nagyobb belső sarokemelést szükséges Felírási jogosultság: ortopéd szakorvos Megjegyzés: 18 éves kor alatt abban az esetben rendelhető, ha a beteg dokumentáltan nem látható el C-60 cipővel							
06 33 06 06 18 001	C-21 erősen deformált lábra	1	18 050	85%	15 343	12	2	K
06 33 06 09	Neuropathia esetén Indikáció: szövődményként kialakult neuropathia esetén, ha a 128.as rezgésszámú hangvillával kimutatottan a 8 fokozatú skálán belül 5-ös érték alatti a beteg vibrációs érzékszöve Felírási jogosultság: ortopéd szakorvos, rehabilitációs szakorvos							
06 33 06 09 03	A lábon számottevő deformitás nincs							
06 33 06 09 03 001	C-50 kímélő cipő műanyag gördülőtalppal, kímélő betéttel	1	10 690	50%	5 345	12	2	K
06 33 06 09 06	A lábon kifejezett deformitás és/vagy fekély van							
06 33 06 09 06 001	C-51 kezelő cipő betéttel, gördülő műanyag talppal	1	17 440	70%	12 208	12	2	K
06 33 09	Átalakított szabványos lábbelik							
06 33 09 03	Tartozékokhozott cipőkhöz							
06 33 09 03 03	Lábemelő szjuzat Indikáció: lábfej izom működési zavarai esetén a lábfej helyzetének a megtartására Felírási jogosultság: ortopéd szakorvos, rehabilitációs szakorvos							
06 33 09 03 03 001	CIH-11	1	932	70%	652	12	2	K
06 33 09 03 06	Kímélő habszivacs Indikáció: exostosis calcanei, hyperaesthesia pedis Felírási jogosultság: ortopéd szakorvos, rehabilitációs szakorvos							
06 33 09 03 06 001	CIH-55	1	800	70%	560	12	2	K
06 33 09 03 09	Gördülő talp Indikáció: előláb ízületeinek fájdalma esetén, ízület vagy ízületsoport mozgásának korlátozása, végig acéllemez beépítése esetén Felírási jogosultság: ortopéd szakorvos, rehabilitációs szakorvos							
06 33 09 03 09 001	CIH-52	1	1 012	70%	708	12	2	K
06 33 09 03 12	Talp- és sarokdöntés Indikáció: pes valgus, pes varus Felírási jogosultság: ortopéd szakorvos, rehabilitációs szakorvos							
06 33 09 03 12 001	CIH-53	1	1 199	70%	839	12	2	K
06 33 09 03 15	Laticel párnázás teljes talpfelületen Indikáció: exostosis calcanei, hyperaesthesia pedis Felírási jogosultság: ortopéd szakorvos, rehabilitációs szakorvos							
06 33 09 03 15 001	CIH-56	1	386	70%	270	12	2	K
06 33 09 03 18	Acéllemez talp alá építése Indikáció: láb ízületeinek mozgásakor fellépő kifejezett fájdalom esetén Felírási jogosultság: ortopéd szakorvos, rehabilitációs szakorvos							
06 33 09 03 18 001	CIH-57	1	3 001	70%	2 101	12	2	K
06 33 12	Tartozékok ortopéd cipőkhöz							
06 33 12 03	Beépített lúdtalpbetét Felírhatóság: C-13 ortopéd cipőhöz							
06 33 12 03 03	Beépített lúdtalpbetét parafa Indikáció: láb hossz- és harántboltozatának süllyedése, supinált vagy pronált saroktengely ferdtülekör, mint társult deformitás, kontakt lúdtalp esetén alkalmazása ellenjavallt Felírási jogosultság: ortopéd szakorvos							
06 33 12 03 03 001	Ct-21, parafa	1	604	50%	302	12	2	K
06 33 12 03 06	Beépített lúdtalpbetét magasított parafa Indikáció: láb hossz- és harántboltozatának süllyedések, supinált vagy pronált saroktengely ferdtülekör, mint társult deformitás, kontakt lúdtalp esetén alkalmazása ellenjavallt Felírási jogosultság: ortopéd szakorvos							
06 33 12 03 06 001	Ct-22, magasított parafa, 1,5 cm sarokemeléssel	1	941	50%	471	12	2	K

ISO-kód	Eszköz megnevezése	ME kód	Közfinanszírozás alapját képező nettó ár (Ft/ME)	Támogatás mértéke	Támogatás nettó összege (Ft/ME)	Kihoradási idő (hónap)	Felírható ME	Közgyógyellátás
06 33 12 06	Szendvics szerkezetű betét							
	Felírhatóság: C-11, C-13 ortopéd cipőkhöz							
06 33 12 06 03	Szendvics szerkezetű beépített betét							
	Indikáció: láb hossz- és harántboltozatának süllyedésekor, supinált vagy pronált saroktengely ferdlések, mint társult deformitás, kontakt lúdtalp esetén alkalmazása ellenjavallt							
	Felírási jogosultság: ortopéd szakorvos, traumatológus szakorvos, rehabilitációs szakorvos							
06 33 12 06 03 001	Ct-23	1	1 438	50%	719	12	2	K
06 33 12 09	16 cm-es cipőszár magasságig							
	Felírhatóság: C-11, C-12, C-13 ortopéd cipőkhöz							
06 33 12 09 03	16 cm-es cipőszár magasságig báránybőr bélés							
	Indikáció: heges bőrfelület, nyomásérzékenység							
	Felírási jogosultság: ortopéd szakorvos, traumatológus szakorvos, rehabilitációs szakorvos							
06 33 12 09 03 001	Ct-33, báránybőr bélés	1	2 336	50%	1 168	12	2	K
06 33 12 09 06	16 cm-es cipőszár magasságig bőr bélés							
	Indikáció: nagyobb kopásállósági követelmény biztosítása a cipő hőszigetelésének, vízgőz felvevő és elvezető képességének javítása, egyéb lábhigiéniai követelmények elősegítése, cipőszárba végig kéreg felírása esetén, ugróizület chronicus gyulladása, fájdalmas izület vagy izületcsoport mozgásának korlátozása							
	Felírási jogosultság: ortopéd szakorvos, rehabilitációs szakorvos, traumatológus szakorvos							
06 33 12 09 06 001	Ct-34, bőr bélés	1	1 179	50%	590	12	2	K
06 33 12 09 09	16 cm-es cipőszár magasságig cipőszár kapcsolás							
	Indikáció: mozgásban korlátozott betegeknek							
	Felírási jogosultság: ortopéd szakorvos, traumatológus szakorvos, rehabilitációs szakorvos							
06 33 12 09 09 001	Ct-36, cipőszár kapcsolás	1	432	50%	216	12	2	K
06 33 12 09 12	16 cm-es cipőszár magasságig cipőszárban végig kéreg							
	Indikáció: ugróizület chronicus gyulladása, fájdalmas izület vagy izületcsoport mozgásának korlátozottsága							
	Felírási jogosultság: ortopéd szakorvos, rehabilitációs szakorvos							
	Felírhatóság: C-12 ortopéd cipőkhöz							
06 33 12 09 12 001	Ct-37, cipőszárban végig kéreg	1	1 481	50%	741	12	2	K
06 33 12 12	17 cm - től 25 cm szármagasságig							
	Felírhatóság: C-11, C-12, C-13 ortopéd cipőkhöz							
06 33 12 12 03	Magasabb cipőszár 25 cm szármagasságig							
	Indikáció: boka instabilitás, pes equinus, jelentős láb rövidülés							
	Felírási jogosultság: ortopéd szakorvos, rehabilitációs szakorvos, traumatológus szakorvos							
06 33 12 12 03 001	Ct-42	1	1 102	50%	551	12	2	K
06 33 12 12 06	17 cm - től 25 cm szármagasságig báránybőr bélés							
	Indikáció: heges bőrfelület, nyomásérzékenység							
	Felírási jogosultság: ortopéd szakorvos, rehabilitációs szakorvos, traumatológus szakorvos							
06 33 12 12 06 001	Ct-43, báránybőr bélés	1	832	50%	416	12	2	K
06 33 12 12 09	17 cm - től 25 cm szármagasságig bőr bélés							
	Indikáció: nagyobb kopásállósági követelmény biztosítása a cipő hőszigetelésének, vízgőz felvevő és elvezető képességének javítása, egyéb lábhigiéniai követelmények elősegítése, cipő szárhoz végig kéreg felírása esetén, ugróizület chronicus gyulladása, fájdalmas izület vagy izületcsoport mozgásának korlátozottsága							
	Felírási jogosultság: ortopéd szakorvos, rehabilitációs szakorvos, traumatológus szakorvos							
06 33 12 12 09 001	Ct-44, bőr bélés	1	680	50%	340	12	2	K
06 33 12 12 12	17 cm - től 25 cm szármagasságig cipőszár kapcsolás							
	Indikáció: mozgásban korlátozott betegeknek							
	Felírási jogosultság: ortopéd szakorvos, rehabilitációs szakorvos, traumatológus szakorvos							
06 33 12 12 12 001	Ct-46, cipőszár kapcsolás	1	323	50%	162	12	2	K
06 33 12 15	Gördülő talp							
	Felírhatóság: C-13 ortopéd cipőkhöz							
06 33 12 15 03	Gördülő talp							
	Indikáció: előláb izületének fájdalma esetén izület vagy izületcsoport mozgásának korlátozottsága, végig acéllemez beépítése esetén							
	Felírási jogosultság: ortopéd szakorvos							
06 33 12 15 03 001	Ct-52	1	1 148	50%	574	12	2	K
06 33 12 18	Talp- és sarokdöntés							
	Felírhatóság: C-13 ortopéd cipőkhöz							
06 33 12 18 03	Talp- és sarokdöntés							
	Indikáció: pes valgus, pes varus							
	Felírási jogosultság: ortopéd szakorvos							
06 33 12 18 03 001	Ct-53	1	1 438	50%	719	12	2	K
06 33 12 21	Sarokmagasítás 6 cm felett							
	Felírhatóság: C-13 ortopéd cipőkhöz							
06 33 12 21 03	Sarokmagasítás 6 cm felett							
	Indikáció: végtágrövidülés, equinus lábállás, lábdeformitás							
	Felírási jogosultság: ortopéd szakorvos							
06 33 12 21 03 001	Ct-54	1	1 395	50%	698	12	1	K

ISO-kód	Eszköz megnevezése	ME kód	Közfinanszírozás alapját képező nettó ár (Ft/ME)	Támogatás mértéke	Támogatás nettó összege (Ft/ME)	Kihordási idő (hónap)	Felírható ME	Közgyógyellátás
06 33 12 24	Laticel párna a talpon							
	Felírhatóság: C-13 ortopéd cipőhöz							
06 33 12 24 03	Laticel párna a talp felület egy részén							
	Indikáció: exostosis calcanei, hyperaesthesia pedis							
	Felírási jogosultság: ortopéd szakorvos							
06 33 12 24 03 001	Ct-55, a felület egy részén	1	188	50%	94	6	2	K
06 33 12 24 06	Laticel párna a talp felületén							
	Indikáció: exostosis calcanei, hyperaesthesia pedis							
	Felírási jogosultság: ortopéd szakorvos							
06 33 12 24 06 001	Ct-56, teljes felületen	1	390	50%	195	6	2	K
06 33 12 27	Beépített lúdtalpbetét							
	Felírhatóság: C-60 ortopéd cipőhöz							
06 33 12 27 03	Beépített lúdtalpbetét parafa							
	Indikáció: láb hossz- és harántboltozatának süllyedése, supinált vagy pronált saroktengely ferdulések, mint társult deformitás, kontakt lúdtalp esetén alkalmazása ellenjavallt							
	Felírási jogosultság: ortopéd szakorvos							
06 33 12 27 03 001	Ct-21, parafa	1	604	70%	423	12	2	K
06 33 12 27 06	Beépített lúdtalpbetét magasított parafa							
	Indikáció: láb hossz- és harántboltozatának süllyedések, supinált vagy pronált saroktengely ferdulések, mint társult deformitás, kontakt lúdtalp esetén alkalmazása ellenjavallt							
	Felírási jogosultság: ortopéd szakorvos							
06 33 12 27 06 001	Ct-22, magasított parafa, 1,5 cm sarokemelésig	1	941	70%	659	12	2	K
06 33 12 30	Szendvics szerkezetű betét							
	Felírhatóság: C-60 ortopéd cipőhöz							
06 33 12 30 03	Szendvics szerkezetű beépített betét							
	Indikáció: láb hossz- és harántboltozatának süllyedések, supinált vagy pronált saroktengely ferdulések, mint társult deformitás, kontakt lúdtalp esetén alkalmazása ellenjavallt							
	Felírási jogosultság: ortopéd szakorvos							
06 33 12 30 03 001	Ct-23	1	1 438	70%	1 007	12	2	K
06 33 12 33	Total kontakt betét							
	Felírhatóság: C-51 ortopéd cipőhöz							
06 33 12 33 03	Total kontakt betét beépített							
	Felírási jogosultság: ortopéd szakorvos, rehabilitációs szakorvos							
06 33 12 33 03 001	Cb-51	2	5 709	70%	3 996	6	1	K
06 33 12 36	16 cm-es cipőszár magasságig							
	Felírhatóság: C-60, C-50, C-51 ortopéd cipőkhöz							
06 33 12 36 03	16 cm-es cipőszár magasságig báránybőr bélés							
	Indikáció: heges bőrfelület, nyomásérzékenység							
	Felírási jogosultság: ortopéd szakorvos, rehabilitációs szakorvos							
06 33 12 36 03 001	Ct-33, báránybőr bélés	1	2 336	70%	1 635	12	2	K
06 33 12 36 06	16 cm-es cipőszár magasságig bőr bélés							
	Indikáció: nagyobb kopásállósági követelmény biztosítása a cipő hőszigetelésének, vízgőz felvevő és elvezető képességének javítása, egyéb lábhigiéniai követelmények elősegítése, cipőszárba végig kéreg felírása esetén, ugróizület chronicus gyulladása, fájdalmas ízület vagy ízületsoport mozgásának korlátozása							
	Felírási jogosultság: ortopéd szakorvos, rehabilitációs szakorvos							
06 33 12 36 06 001	Ct-34, bőr bélés	1	1 179	70%	825	12	2	K
06 33 12 36 09	16 cm-es cipőszár magasságig cipőszár kapcsolás							
	Indikáció: mozgásban korlátozott betegeknek							
	Felírási jogosultság: ortopéd szakorvos, rehabilitációs szakorvos							
06 33 12 36 09 001	Ct-36, cipőszár kapcsolás	1	432	70%	302	12	2	K
06 33 12 36 12	16 cm-es cipőszár magasságig cipőszárban végig kéreg							
	Indikáció: ugróizület chronicus gyulladása, fájdalmas ízület vagy ízületsoport mozgásának korlátozottsága							
	Felírási jogosultság: ortopéd szakorvos							
	Felírhatóság: C-60 ortopéd cipőhöz							
06 33 12 36 12 001	Ct-37, cipőszárban végig kéreg	1	1 481	70%	1 037	12	2	K
06 33 12 39	17 cm - től 25 cm szármagasságig							
	Felírhatóság: C-60, C-50, C-51 ortopéd cipőkhöz							
06 33 12 39 03	Magasabb cipőszár 25 cm szármagasságig							
	Indikáció: boka instabilitás, pes equinus, jelentős lábrövidítés							
	Felírási jogosultság: ortopéd szakorvos, rehabilitációs szakorvos							
06 33 12 39 03 001	Ct-42	1	1 102	70%	771	12	2	K
06 33 12 39 06	17 cm - től 25 cm szármagasságig báránybőr bélés							
	Indikáció: heges bőrfelület, nyomásérzékenység							
	Felírási jogosultság: ortopéd szakorvos, rehabilitációs szakorvos							
06 33 12 39 06 001	Ct-43, báránybőr bélés	1	832	70%	582	12	2	K

ISO-kód	Eszköz megnevezése	ME kód	Közfinanszírozás alapját képező nettó ár (Ft/ME)	Támogatás mértéke	Támogatás nettó összege (Ft/ME)	Kihordási idő (hónap)	Felírható ME	Közgyógyellátás
06 33 12 39 09	17 cm - től 25 cm szármagasságig bőr bélés							
	Indikáció: nagyobb kopásállósági követelmény biztosítása a cipő hőszigetelésének, vízgőz felvevő és elvezető képességének javítása, egyéb lábhigiéniai követelmények elősegítése, cipő szárba végig kéreg felírása esetén, ugróizület chronicus gyulladása, fájdalmas izület vagy izületcsoport mozgásának korlátozottsága							
	Felírási jogosultság: ortopéd szakorvos, rehabilitációs szakorvos							
06 33 12 39 09 001	Ct-44, bőr bélés	1	680	70%	476	12	2	K
06 33 12 39 12	17 cm - től 25 cm szármagasságig cipőszár kapcsolás							
	Indikáció: mozgásban korlátozott betegeknek							
	Felírási jogosultság: ortopéd szakorvos, rehabilitációs szakorvos							
06 33 12 39 12 001	Ct-46, cipőszár kapcsolás	1	323	70%	226	12	2	K
06 33 12 42	Gördülő talp							
	Felírhatóság: C-60 ortopéd cipőhöz							
06 33 12 42 03	Gördülő talp							
	Indikáció: előláb izületének fájdalma esetén izület vagy izületcsoport mozgásának korlátozottsága, végig acéllemez beépítése esetén							
	Felírási jogosultság: ortopéd szakorvos							
06 33 12 42 03 001	Ct-52	1	1 148	70%	804	12	2	K
06 33 12 45	Talp- és sarokdöntés							
	Felírhatóság: C-60 ortopéd cipőhöz							
06 33 12 45 03	Talp- és sarokdöntés							
	Indikáció: pes valgus, pes varus							
	Felírási jogosultság: ortopéd szakorvos							
06 33 12 45 03 001	Ct-53	1	1 438	70%	1 007	12	2	K
06 33 12 48	Laticel párna a talpon							
	Felírhatóság: C-60 ortopéd cipőhöz							
06 33 12 48 03	Laticel párna a talp felület egy részén							
	Indikáció: exostosis calcanei, hyperaesthesia pedis							
	Felírási jogosultság: ortopéd szakorvos							
06 33 12 48 03 001	Ct-55, a felület egy részén	1	188	70%	132	6	2	K
06 33 12 48 06	Laticel párna a talp felületén							
	Indikáció: exostosis calcanei, hyperaesthesia pedis							
	Felírási jogosultság: ortopéd szakorvos							
06 33 12 48 06 001	Ct-56, teljes felületen	1	390	70%	273	6	2	K
06 33 12 51	Beépített lúdtalpbetét							
	Felírhatóság: C-14, C-21, C-31, C-32, C-41, C-42 ortopéd cipőkhöz							
06 33 12 51 03	Beépített lúdtalpbetét parafa							
	Indikáció: láb hossz- és harántboltozatának süllyedése, supinált vagy pronált saroktengely ferdulések, mint tarsalt deformitás, kontakt lúdtalp esetén alkalmazása ellenjavallt							
	Felírási jogosultság: ortopéd szakorvos, traumatológus szakorvos, rehabilitációs szakorvos							
06 33 12 51 03 001	Ct-21, parafa	1	604	85%	513	12	2	K
06 33 12 51 06	Beépített lúdtalpbetét magasított parafa							
	Indikáció: láb hossz- és harántboltozatának süllyedések, supinált vagy pronált saroktengely ferdulések, mint tarsalt deformitás, kontakt lúdtalp esetén alkalmazása ellenjavallt							
	Felírási jogosultság: ortopéd szakorvos, traumatológus szakorvos, rehabilitációs szakorvos							
06 33 12 51 06 001	Ct-22, magasított parafa, 1,5 cm sarokemelésg	1	941	85%	800	12	2	K
06 33 12 54	Szendvics szerkezetű betét							
	Felírhatóság: C-14, C-21, C-31, C-32, C-41, C-42 ortopéd cipőkhöz							
06 33 12 54 03	Szendvics szerkezetű beépített betét							
	Indikáció: láb hossz- és harántboltozatának süllyedések, supinált vagy pronált saroktengely ferdulések, mint tarsalt deformitás, kontakt lúdtalp esetén alkalmazása ellenjavallt							
	Felírási jogosultság: ortopéd szakorvos, traumatológus szakorvos, rehabilitációs szakorvos							
06 33 12 54 03 001	Ct-23	1	1 438	85%	1 222	12	2	K
06 33 12 57	Lábemelő szijazat							
	Felírhatóság: C-14, C-21, C-31, C-32, C-41, C-42 ortopéd cipőkhöz							
06 33 12 57 03	Lábemelő szijazat							
	Indikáció: lábfej izom működési zavarai							
	Felírási jogosultság: ortopéd szakorvos, traumatológus szakorvos, rehabilitációs szakorvos							
06 33 12 57 03 001	Ct-31	1	941	85%	800	12	2	K
06 33 12 60	Bokaszíj							
	Felírhatóság: C-14, C-21, C-31, C-32, C-41, C-42 ortopéd cipőkhöz							
06 33 12 60 03	Bokaszíj							
	Indikáció: instabil boka, pes calcaneovarus, pes calcaneovalgus							
	Felírási jogosultság: ortopéd szakorvos, traumatológus szakorvos, rehabilitációs szakorvos							
06 33 12 60 03 001	Ct-32	1	1 049	85%	892	12	2	K
06 33 12 63	16 cm-es cipőszár magasságig							
	Felírhatóság: C-14, C-21, C-31, C-32, C-41, C-42 ortopéd cipőkhöz							

ISO-kód	Eszköz megnevezése	ME kód	Közfinanszírozás alapját képező nettó ár (Ft/ME)	Támogatás mértéke	Támogatás nettó összege (Ft/ME)	Kihordási idő (hónap)	Felírható ME	Közgyógyellátás
06 33 12 63 03	16 cm-es cipőszár magasságig báránybőr bélés							
	Indikáció: heges bőrfelület, nyomásérzékenység							
	Felírási jogosultság: ortopéd szakorvos, traumatológus szakorvos, rehabilitációs szakorvos							
06 33 12 63 03 001	Ct-33, báránybőr bélés	1	2 336	85%	1 986	12	2	K
06 33 12 63 06	16 cm-es cipőszár magasságig bőr bélés							
	Indikáció: nagyobb kopásállósági követelmény biztosítása a cipő hőszigetelésének, vízgőz felvevő és elvezető képességének javítása, egyéb lábhigiéniai követelmények elősegítése, cipőszárba végig kéreg felírása esetén, ugróizület chronicus gyulladása, fájdalmas ízület vagy ízületcsoport mozgásának korlátozása							
	Felírási jogosultság: ortopéd szakorvos, traumatológus szakorvos, rehabilitációs szakorvos							
06 33 12 63 06 001	Ct-34, bőr bélés	1	1 179	85%	1 002	12	2	K
06 33 12 63 09	16 cm-es cipőszár magasságig cipőszár kapcsolós							
	Indikáció: mozgásban korlátozott betegeknek							
	Felírási jogosultság: ortopéd szakorvos, traumatológus szakorvos, rehabilitációs szakorvos							
06 33 12 63 09 001	Ct-36, cipőszár kapcsolós	1	432	85%	367	12	2	K
06 33 12 63 12	16 cm-es cipőszár magasságig cipőszárban végig kéreg							
	Indikáció: ugróizület chronicus gyulladása, fájdalmas ízület vagy ízületcsoport mozgásának korlátozottsága							
	Felírási jogosultság: ortopéd szakorvos, traumatológus szakorvos, rehabilitációs szakorvos							
06 33 12 63 12 001	Ct-37, cipőszárban végig kéreg	1	1 481	85%	1 259	12	2	K
06 33 12 66	17 cm - től 25 cm szármagasságig							
	Felírhatóság: C-14, C-21, C-31, C-32, C-41, C-42 ortopéd cipőkhöz							
06 33 12 66 03	Magasabb cipőszár 25 cm szármagasságig							
	Indikáció: boka instabilitás, pes equinus, jelentős lábrövidülés							
	Felírási jogosultság: ortopéd szakorvos, traumatológus szakorvos, rehabilitációs szakorvos							
06 33 12 66 03 001	Ct-42	1	1 102	85%	937	12	2	K
06 33 12 66 06	17 cm - től 25 cm szármagasságig báránybőr bélés							
	Indikáció: heges bőrfelület, nyomásérzékenység							
	Felírási jogosultság: ortopéd szakorvos, traumatológus szakorvos, rehabilitációs szakorvos							
06 33 12 66 06 001	Ct-43, báránybőr bélés	1	832	85%	707	12	2	K
06 33 12 66 09	17 cm - től 25 cm szármagasságig bőr bélés							
	Indikáció: nagyobb kopásállósági követelmény biztosítása a cipő hőszigetelésének, vízgőz felvevő és elvezető képességének javítása, egyéb lábhigiéniai követelmények elősegítése, cipő szarba végig kéreg felírása esetén, ugróizület chronicus gyulladása, fájdalmas ízület vagy ízületcsoport mozgásának korlátozottsága							
	Felírási jogosultság: ortopéd szakorvos, traumatológus szakorvos, rehabilitációs szakorvos							
06 33 12 66 09 001	Ct-44, bőr bélés	1	680	85%	578	12	2	K
06 33 12 66 12	17 cm - től 25 cm szármagasságig cipőszár kapcsolós							
	Indikáció: mozgásban korlátozott betegeknek							
	Felírási jogosultság: ortopéd szakorvos, traumatológus szakorvos, rehabilitációs szakorvos							
06 33 12 66 12 001	Ct-46, cipőszár kapcsolós	1	323	85%	275	12	2	K
06 33 12 69	Gördülő talp							
	Felírhatóság: C-14, C-21, C-31, C-32, C-41, C-42 ortopéd cipőkhöz							
06 33 12 69 03	Gördülő talp							
	Indikáció: előláb ízületének fájdalma esetén ízület vagy ízületcsoport mozgásának korlátozottsága, végig acéllemez beépítése esetén							
	Felírási jogosultság: ortopéd szakorvos, traumatológus szakorvos, rehabilitációs szakorvos							
06 33 12 69 03 001	Ct-52	1	1 148	85%	976	12	2	K
06 33 12 72	Talp- és sarokdöntés							
	Felírhatóság: C-14, C-21, C-31, C-32, C-41, C-42 ortopéd cipőkhöz							
06 33 12 72 03	Talp- és sarokdöntés							
	Indikáció: pes valgus, pes varus							
	Felírási jogosultság: ortopéd szakorvos, traumatológus szakorvos, rehabilitációs szakorvos							
06 33 12 72 03 001	Ct-53	1	1 438	85%	1 222	12	2	K
06 33 12 75	Sarokmagasítás 6 cm felett							
	Felírhatóság: C-21 ortopéd cipőkhöz							
06 33 12 75 03	Sarokmagasítás 6 cm felett							
	Indikáció: végtagrövidülés, equinus lábállás, lábdeformitás							
	Felírási jogosultság: ortopéd szakorvos							
06 33 12 75 03 001	Ct-54	1	1 395	85%	1 186	12	1	K
06 33 12 78	Laticel párna a talpon							
	Felírhatóság: C-14, C-21, C-31, C-32, C-41, C-42 ortopéd cipőkhöz							
06 33 12 78 03	Laticel párna a talp felület egy részén							
	Indikáció: exostosis calcanei, hyperaesthesia pedis							
	Felírási jogosultság: ortopéd szakorvos, traumatológus szakorvos, rehabilitációs szakorvos							
06 33 12 78 03 001	Ct-55, a felület egy részén	1	188	85%	160	6	2	K
06 33 12 78 06	Laticel párna a talp felületén							
	Indikáció: exostosis calcanei, hyperaesthesia pedis							
	Felírási jogosultság: ortopéd szakorvos, traumatológus szakorvos, rehabilitációs szakorvos							
06 33 12 78 06 001	Ct-56, teljes felületen	1	390	85%	332	6	2	K

ISO-kód	Eszköz megnevezése	ME kód	Közfinanszírozás alapját képező nettó ár (Ft/ME)	Támogatás mértéke	Támogatás nettó összege (Ft/ME)	Kihordási idő (hónap)	Felírható ME	Közgyógyellátás
06 33 12 81	Acéllemez a talpfelület alá							
	Felírhatóság: C-14, C-21, C-41, C-42 ortopéd cipőkhöz							
06 33 12 81 03	Acéllemez a talpfelület alá							
	Indikáció: láb izületeinek mozgásakor fellépő kifejezett fájdalom							
	Felírási jogosultság: ortopéd szakorvos, traumatológus szakorvos, rehabilitációs szakorvos							
06 33 12 81 03 001	Ct-57	1	290	85%	247	12	2	K
09	SZEMÉLYI GONDOSKODÁS ÉS VÉDELEM SEGÉDESZKÖZEI							
09 03	RUHÁK ÉS CIPŐK							
09 03 24	Alsóneműk							
09 03 24 03	Melltartók							
	Indikáció: mell teljes vagy részleges eltávolítása után, a külső (ideiglenes vagy végleges) protézis viselésére							
	Felírási jogosultság: sebész szakorvos, onkológus szakorvos							
09 03 24 03 03	Szilikonos mellprotézishez melltartók, normál							
09 03 24 03 03 001	3106 For Fem	1	5 850	70%	4 095	12	2	K
09 03 24 03 03 002	21 10/1 For Fem	1	5 850	70%	4 095	12	2	K
09 03 24 03 03 003	3461 For Fem	1	5 850	70%	4 095	12	2	K
09 03 24 03 03 004	Amoena Jana	1	5 850	70%	4 095	12	2	K
09 03 24 03 03 005	Amoena Iris	1	5 850	70%	4 095	12	2	K
09 03 24 03 03 006	Amoena Sport	1	5 850	70%	4 095	12	2	K
09 03 24 03 03 007	Amoena Dahlia	1	5 850	70%	4 095	12	2	K
09 03 24 03 03 008	Amoena Anke	1	5 850	70%	4 095	12	2	K
09 03 24 03 03 009	Amoena Angela	1	5 850	70%	4 095	12	2	K
09 03 24 03 03 010	Amoena Anna	1	5 577	70%	3 904	12	2	K
09 03 24 03 03 011	Amoena Jasmin	1	6 650	FIX	4 095	12	2	
09 03 24 03 03 012	Amoena Orchidee	1	5 850	70%	4 095	12	2	K
09 03 24 03 03 013	Amoena Smaragd	1	5 850	70%	4 095	12	2	K
09 03 24 03 03 014	Amoena Saphir	1	5 850	70%	4 095	12	2	K
09 03 24 03 03 015	Amoena Rubin	1	6 177	FIX	3 927	12	2	
09 03 24 03 03 016	5309 Anita	1	5 850	70%	4 095	12	2	K
09 03 24 03 03 017	5312 Anita	1	5 850	70%	4 095	12	2	K
09 03 24 03 03 018	5313 Anita	1	5 850	70%	4 095	12	2	K
09 03 24 03 03 019	5326 Anita	1	5 850	70%	4 095	12	2	K
09 03 24 03 03 020	5346 Anita	1	5 850	70%	4 095	12	2	K
09 03 24 03 03 021	5357 Anita	1	5 850	70%	4 095	12	2	K
09 03 24 03 03 022	5360 Anita	1	5 577	70%	3 904	12	2	K
09 03 24 03 03 023	5364 Anita	1	5 850	70%	4 095	12	2	K
09 03 24 03 03 024	5370 Anita	1	5 577	70%	3 904	12	2	K
09 03 24 03 03 025	5371 Anita	1	5 850	70%	4 095	12	2	K
09 03 24 03 03 026	5376 Anita	1	5 577	70%	3 904	12	2	K
09 03 24 03 03 027	5395 Anita	1	5 850	70%	4 095	12	2	K
09 03 24 03 03 028	Contura Belle 57/170	1	5 850	70%	4 095	12	2	K
09 03 24 03 03 029	Contura Belle 57/180	1	5 850	70%	4 095	12	2	K
09 03 24 03 03 030	Contura Belle 57/150	1	8 100	FIX	4 095	12	2	
09 03 24 03 03 031	Contura Belle 57/160	1	8 800	FIX	4 095	12	2	
09 03 24 03 03 032	H23	1	5 850	70%	4 095	12	2	K
09 03 24 03 03 033	BH-3415 For Fem	1	5 577	70%	3 904	12	2	K
09 03 24 03 03 034	110 For Fem	1	5 850	70%	4 095	12	2	K
09 03 24 03 03 035	Amoena Anemone	1	5 850	70%	4 095	12	2	K
09 03 24 03 03 036	5374 tip. Anita	1	5 850	70%	4 095	12	2	K
09 03 24 03 03 037	5379 tip. Anita	1	5 850	70%	4 095	12	2	K
09 03 24 03 03 038	5390 tip. Anita	1	5 850	70%	4 095	12	2	K
09 03 24 03 03 039	5391 tip. Anita	1	5 850	70%	4 095	12	2	K
09 03 24 03 03 040	5398 tip. Anita	1	5 850	70%	4 095	12	2	K
09 03 24 03 03 041	5470. tip. Anita	1	5 850	70%	4 095	12	2	K
09 03 24 03 03 042	Activ melltartó, normál	1	5 850	70%	4 095	12	2	K
09 03 24 03 03 043	Amoena Jade	1	5 850	70%	4 095	12	2	K
09 03 24 03 03 044	Amoena Jessica	1	5 850	70%	4 095	12	2	K
09 03 24 03 03 045	Amoena Mara	1	5 850	70%	4 095	12	2	K
09 03 24 03 03 046	Amoena Mona	1	6 650	FIX	4 095	12	2	
09 03 24 03 03 047	Amoena Nadia	1	5 850	70%	4 095	12	2	K
09 03 24 03 03 048	Comfort Contura Aurora	1	5 850	70%	4 095	12	2	K
09 03 24 03 03 049	Comfort Contura Eos	1	6 800	FIX	4 095	12	2	
09 03 24 03 03 050	Comfort Contura Lotis	1	8 800	FIX	4 095	12	2	
09 03 24 03 03 051	Contura Belle Alina	1	5 850	70%	4 095	12	2	K
09 03 24 03 03 052	Contura Belle Comfort	1	8 800	FIX	4 095	12	2	
09 03 24 03 03 053	Contura Belle Galant	1	8 300	FIX	4 095	12	2	

ISO-kód	Eszköz megnevezése	ME kód	Közfinanszírozás alapját képező nettó ár (Ft/ME)	Támogatás mértéke	Támogatás nettó összege (Ft/ME)	Kihordási idő (hónap)	Felírható ME	Közgyógyellátás
09 03 24 03 03 054	For Fem 110	1	5 850	70%	4 095	12	2	K
09 03 24 03 03 055	For Fem 111	1	5 850	70%	4 095	12	2	K
09 03 24 03 03 056	For Fem 112	1	5 850	70%	4 095	12	2	K
09 03 24 03 03 057	For Fem 117	1	5 850	70%	4 095	12	2	K
09 03 24 03 03 058	For Fem 118	1	5 850	70%	4 095	12	2	K
09 03 24 03 03 059	For Fem 119	1	5 850	70%	4 095	12	2	K
09 03 24 03 03 060	For Fem 120	1	5 850	70%	4 095	12	2	K
09 03 24 03 03 061	For Fem 3440	1	5 850	70%	4 095	12	2	K
09 03 24 03 03 062	For Fem 3449	1	5 850	70%	4 095	12	2	K
09 03 24 03 03 063	For Fem 3459	1	5 850	70%	4 095	12	2	K
09 03 24 03 03 064	For Fem 3462	1	5 850	70%	4 095	12	2	K
09 03 24 03 03 065	For Fem 3463	1	5 850	70%	4 095	12	2	K
09 03 24 03 03 066	OM Amarisz, normál	1	5 850	70%	4 095	12	2	K
09 03 24 03 03 067	OM Berill, normál	1	5 850	70%	4 095	12	2	K
09 03 24 03 03 068	OM Emöke, normál	1	5 850	70%	4 095	12	2	K
09 03 24 03 03 069	OM Nefrit, normál	1	5 850	70%	4 095	12	2	K
09 03 24 03 03 070	PPMTN	1	5 850	70%	4 095	12	2	K
09 03 24 03 03 071	Thuasne Cotton Flower, pamut	1	7 900	FIX	4 095	12	2	
09 03 24 03 03 072	Thuasne Peach Skin, mikroszálas	1	5 850	70%	4 095	12	2	K
09 03 24 03 03 073	Timo 6214	1	5 850	70%	4 095	12	2	K
09 03 24 03 03 074	Timo 6216	1	5 850	70%	4 095	12	2	K
09 03 24 03 03 075	Timo 6217	1	5 850	70%	4 095	12	2	K
09 03 24 03 03 076	Timo 6218	1	5 850	70%	4 095	12	2	K
09 03 24 03 03 077	Timo 6219	1	5 850	70%	4 095	12	2	K
09 03 24 03 03 078	Timo 6221	1	5 850	70%	4 095	12	2	K
09 03 24 03 03 079	Timo 6223	1	5 850	70%	4 095	12	2	K
09 03 24 03 03 080	Timo 6225	1	5 850	70%	4 095	12	2	K
09 03 24 03 03 081	Timo 6227	1	5 850	70%	4 095	12	2	K
09 03 24 03 03 082	Timo 6228	1	5 850	70%	4 095	12	2	K
09 03 24 03 03 083	Timo 6229	1	5 850	70%	4 095	12	2	K
09 03 24 03 03 084	Timo 6230	1	5 850	70%	4 095	12	2	K
09 03 24 03 03 085	Trulife Elena 216	1	5 850	70%	4 095	12	2	K
09 03 24 03 03 086	Trulife Isabel 290	1	5 850	70%	4 095	12	2	K
09 03 24 03 03 087	Trulife Maria 165	1	5 850	70%	4 095	12	2	K
09 03 24 03 03 088	Trulife Sarah 326	1	5 850	70%	4 095	12	2	K
09 03 24 03 03 089	Trulife Victoria 84	1	5 850	70%	4 095	12	2	K
09 03 24 03 03 090	Contura Belle Bianca	1	5 850	70%	4 095	12	2	K
09 03 24 03 03 091	Contura Belle Apart	1	7 700	FIX	4 095	12	2	
09 03 24 03 03 092	Contura Belle Charmant	1	8 800	FIX	4 095	12	2	
09 03 24 03 03 093	Contura Belle Elena	1	5 850	70%	4 095	12	2	K
09 03 24 03 03 094	Contura Belle Diana	1	5 850	70%	4 095	12	2	K
09 03 24 03 06	Szilikonos mellprotézishez melltartók, extra							
09 03 24 03 06 001	3415 For Fem	1	8 300	70%	5 810	12	2	K
09 03 24 03 06 002	2110/M For Fem	1	8 300	70%	5 810	12	2	K
09 03 24 03 06 003	For Fem 111	1	8 300	70%	5 810	12	2	K
09 03 24 03 06 004	For Fem 103	1	8 300	70%	5 810	12	2	K
09 03 24 03 06 006	H23/E	1	8 300	70%	5 810	12	2	K
09 03 24 03 06 007	Contura Belle 57/170	1	8 300	70%	5 810	12	2	K
09 03 24 03 06 008	Contura Belle 57/160	1	8 300	70%	5 810	12	2	K
09 03 24 03 06 009	Contura Belle 57/150	1	8 300	70%	5 810	12	2	K
09 03 24 03 06 010	5317 Anita	1	7 909	70%	5 536	12	2	K
09 03 24 03 06 011	5319 Anita	1	8 300	70%	5 810	12	2	K
09 03 24 03 06 012	5356 Anita	1	8 300	70%	5 810	12	2	K
09 03 24 03 06 013	5358 Anita	1	8 300	70%	5 810	12	2	K
09 03 24 03 06 014	5359 Anita	1	9 300	FIX	5 810	12	2	
09 03 24 03 06 015	5363 Anita	1	7 909	70%	5 536	12	2	K
09 03 24 03 06 016	5372 Anita	1	8 300	70%	5 810	12	2	K
09 03 24 03 06 017	5375 Anita	1	8 300	70%	5 810	12	2	K
09 03 24 03 06 018	5377 Anita	1	8 300	70%	5 810	12	2	K
09 03 24 03 06 019	5378 Anita	1	7 909	70%	5 536	12	2	K
09 03 24 03 06 020	5387 Anita	1	8 300	70%	5 810	12	2	K
09 03 24 03 06 021	5388 Anita	1	7 909	70%	5 536	12	2	K
09 03 24 03 06 022	5393 Anita	1	7 909	70%	5 536	12	2	K
09 03 24 03 06 023	5488 Anita	1	7 909	70%	5 536	12	2	K
09 03 24 03 06 024	5489 Anita	1	8 300	70%	5 810	12	2	K
09 03 24 03 06 025	5461 Anita	1	8 300	70%	5 810	12	2	K
09 03 24 03 06 026	5493 Anita	1	8 300	70%	5 810	12	2	K
09 03 24 03 06 027	5495 Anita	1	8 300	70%	5 810	12	2	K
09 03 24 03 06 028	1091.0 Anita	1	9 009	FIX	5 569	12	2	

ISO-kód	Eszköz megnevezése	ME kód	Közfinanszírozás alapját képező nettó ár (Ft/ME)	Támogatás mértéke	Támogatás nettó összege (Ft/ME)	Kihordási idő (hónap)	Felírható ME	Közgyógyellátás
09 03 24 03 06 029	1091.1 Anita	1	9 009	FIX	5 569	12	2	
09 03 24 03 06 030	1094 Anita	1	9 300	FIX	5 810	12	2	
09 03 24 03 06 031	5328 Anita	1	8 300	70%	5 810	12	2	K
09 03 24 03 06 032	5329 Anita	1	9 300	FIX	5 810	12	2	
09 03 24 03 06 033	5365 Anita	1	8 300	70%	5 810	12	2	K
09 03 24 03 06 034	5419 Anita	1	9 300	FIX	5 810	12	2	
09 03 24 03 06 035	5420 Anita	1	9 300	FIX	5 810	12	2	
09 03 24 03 06 036	5421 Anita	1	9 300	FIX	5 810	12	2	
09 03 24 03 06 037	Amoena Magnólia	1	8 300	70%	5 810	12	2	K
09 03 24 03 06 038	Amoena Nóra	1	8 300	70%	5 810	12	2	K
09 03 24 03 06 039	Amoena Vicky	1	8 300	70%	5 810	12	2	K
09 03 24 03 06 040	Amoena Nicole	1	8 300	70%	5 810	12	2	K
09 03 24 03 06 041	Amoena Viola	1	8 300	70%	5 810	12	2	K
09 03 24 03 06 042	Amoena Begónia	1	8 300	70%	5 810	12	2	K
09 03 24 03 06 043	Amoena Pia	1	8 300	70%	5 810	12	2	K
09 03 24 03 06 044	Amoena Comfort	1	8 300	70%	5 810	12	2	K
09 03 24 03 06 045	Amoena Ariane	1	8 300	70%	5 810	12	2	K
09 03 24 03 06 046	Amoena Topas	1	8 300	70%	5 810	12	2	K
09 03 24 03 06 047	Amoena Nena	1	8 300	70%	5 810	12	2	K
09 03 24 03 06 048	Amoena Opal	1	8 300	70%	5 810	12	2	K
09 03 24 03 06 049	Amoena Jil	1	8 300	70%	5 810	12	2	K
09 03 24 03 06 050	Amoena Amethyst	1	8 300	70%	5 810	12	2	K
09 03 24 03 06 051	BH-3461 For-Fem	1	8 300	70%	5 810	12	2	K
09 03 24 03 06 052	1095 Anita	1	9 300	FIX	5 810	12	2	
09 03 24 03 06 053	5320 Anita	1	9 300	FIX	5 810	12	2	
09 03 24 03 06 054	5384 Anita	1	8 300	70%	5 810	12	2	K
09 03 24 03 06 055	5386 Anita	1	8 300	70%	5 810	12	2	K
09 03 24 03 06 056	5389 Anita	1	8 300	70%	5 810	12	2	K
09 03 24 03 06 057	5427 Anita	1	8 300	70%	5 810	12	2	K
09 03 24 03 06 058	5429 Anita	1	8 300	70%	5 810	12	2	K
09 03 24 03 06 059	5466 Anita	1	8 300	70%	5 810	12	2	K
09 03 24 03 06 060	5484 Anita	1	8 300	70%	5 810	12	2	K
09 03 24 03 06 061	5486 Anita	1	8 300	70%	5 810	12	2	K
09 03 24 03 06 062	5492 Anita	1	8 300	70%	5 810	12	2	K
09 03 24 03 06 063	5494 Anita	1	8 300	70%	5 810	12	2	K
09 03 24 03 06 064	5497 Anita	1	8 300	70%	5 810	12	2	K
09 03 24 03 06 065	Activ melltartó, extra	1	8 300	70%	5 810	12	2	K
09 03 24 03 06 066	Amoena Julia	1	8 300	70%	5 810	12	2	K
09 03 24 03 06 067	Amoena Larissa	1	11 200	FIX	5 810	12	2	
09 03 24 03 06 068	Amoena Laura	1	8 300	70%	5 810	12	2	K
09 03 24 03 06 069	Amoena Lisa	1	8 300	70%	5 810	12	2	K
09 03 24 03 06 070	Amoena Natalie	1	8 300	70%	5 810	12	2	K
09 03 24 03 06 071	Amoena Pamela	1	8 300	70%	5 810	12	2	K
09 03 24 03 06 072	Amoena Soft Feeling	1	8 300	70%	5 810	12	2	K
09 03 24 03 06 073	Amoena Vanessa	1	8 300	70%	5 810	12	2	K
09 03 24 03 06 074	Amoena Verena	1	8 300	70%	5 810	12	2	K
09 03 24 03 06 075	Amoena Virginia	1	8 300	70%	5 810	12	2	K
09 03 24 03 06 076	Contura Belle 57/150	1	8 300	70%	5 810	12	2	K
09 03 24 03 06 077	Contura Belle 55/150	1	8 300	70%	5 810	12	2	K
09 03 24 03 06 078	Contura Belle Alina	1	8 300	70%	5 810	12	2	K
09 03 24 03 06 079	Contura Belle Apart	1	8 800	FIX	5 810	12	2	
09 03 24 03 06 080	Contura Belle Bianca	1	8 300	70%	5 810	12	2	K
09 03 24 03 06 081	Contura Belle Charmant	1	9 400	FIX	5 810	12	2	
09 03 24 03 06 082	Contura Belle Comfort	1	9 400	FIX	5 810	12	2	
09 03 24 03 06 083	Contura Belle Diana	1	8 300	70%	5 810	12	2	K
09 03 24 03 06 084	Contura Belle Elena	1	8 300	70%	5 810	12	2	K
09 03 24 03 06 085	Contura Belle Galant	1	8 300	70%	5 810	12	2	K
09 03 24 03 06 086	OM Amarisiz, extra	1	8 300	70%	5 810	12	2	K
09 03 24 03 06 087	OM Berill, extra	1	8 300	70%	5 810	12	2	K
09 03 24 03 06 088	OM Ermöke, extra	1	8 300	70%	5 810	12	2	K
09 03 24 03 06 089	OM Nefrit, extra	1	8 300	70%	5 810	12	2	K
09 03 24 03 06 090	PPMTE	1	8 300	70%	5 810	12	2	K
09 03 24 03 06 091	Timo 6214	1	8 300	70%	5 810	12	2	K
09 03 24 03 06 092	Timo 6216	1	8 300	70%	5 810	12	2	K
09 03 24 03 06 093	Timo 6217	1	8 300	70%	5 810	12	2	K
09 03 24 03 06 094	Timo 6218	1	8 300	70%	5 810	12	2	K
09 03 24 03 06 095	Timo 6219	1	8 300	70%	5 810	12	2	K

ISO-kód	Eszköz megnevezése	ME kód	Közfinanszírozás alapját képező nettó ár (Ft/ME)	Támogatás mértéke	Támogatás nettó összege (Ft/ME)	Kihordási idő (hónap)	Felírható ME	Közgyógyellátás
09 03 24 03 06 096	Timo 6221	1	8 300	70%	5 810	12	2	K
09 03 24 03 06 097	Timo 6223	1	8 300	70%	5 810	12	2	K
09 03 24 03 06 098	Timo 6225	1	8 300	70%	5 810	12	2	K
09 03 24 03 06 099	Timo 6227	1	8 300	70%	5 810	12	2	K
09 03 24 03 06 100	Timo 6228	1	8 300	70%	5 810	12	2	K
09 03 24 03 06 101	Timo 6229	1	8 300	70%	5 810	12	2	K
09 03 24 03 06 102	Timo 6230	1	8 300	70%	5 810	12	2	K
09 03 24 03 06 103	Trulife Elena 216	1	8 300	70%	5 810	12	2	K
09 03 24 03 06 104	Trulife Isabel 290	1	8 300	70%	5 810	12	2	K
09 03 24 03 06 105	Trulife Maria 165	1	8 300	70%	5 810	12	2	K
09 03 24 03 06 106	Trulife Sarah 326	1	8 300	70%	5 810	12	2	K
09 03 24 03 06 107	Trulife Victoria 84	1	8 300	70%	5 810	12	2	K
09 03 24 03 06 108	For Fem 110	1	8 300	70%	5 810	12	2	K
09 03 24 03 06 109	For Fem 3449	1	8 300	70%	5 810	12	2	K
09 03 24 03 06 110	For Fem 3450	1	8 900	FIX	5 810	12	2	
09 03 24 03 06 111	For Fem 3451	1	8 300	70%	5 810	12	2	K
09 03 24 03 06 112	For Fem 3452	1	8 300	70%	5 810	12	2	K
09 03 24 03 06 113	For Fem 3453	1	8 300	70%	5 810	12	2	K
09 03 24 03 06 114	For Fem 3454	1	8 300	70%	5 810	12	2	K
09 03 24 03 06 115	For Fem 3459	1	8 300	70%	5 810	12	2	K
09 03 24 03 06 116	For Fem 3462	1	8 300	70%	5 810	12	2	K
09 03 24 03 06 117	For Fem 4310	1	8 300	70%	5 810	12	2	K
09 03 24 03 06 118	For Fem 116	1	8 300	70%	5 810	12	2	K
09 03 24 03 06 119	For Fem 117	1	8 300	70%	5 810	12	2	K
09 03 24 03 06 120	For Fem 118	1	8 300	70%	5 810	12	2	K
09 03 24 03 06 121	For Fem 119	1	8 900	FIX	5 810	12	2	
09 03 24 03 06 122	For Fem 120	1	8 300	70%	5 810	12	2	K
09 03 24 03 06 123	For Fem 115	1	8 300	70%	5 810	12	2	K
09 03 24 03 06 124	For Fem 112	1	8 300	70%	5 810	12	2	K
09 03 24 03 06 125	For Fem 113	1	8 300	70%	5 810	12	2	K
09 03 24 03 06 126	For Fem 114	1	8 300	70%	5 810	12	2	K
09 03 24 03 06 127	For Fem 3440	1	8 900	FIX	5 810	12	2	
09 03 24 03 06 128	For Fem 3463	1	8 900	FIX	5 810	12	2	
09 03 24 03 06 129	Comfort Contura Harmonia	1	8 300	70%	5 810	12	2	K
09 06	TESTEN VISELT VÉDŐESZKÖZÖK							
09 06 18	Térd- vagy lábvédő segédeszközök							
09 06 18 03	Csonkharisnyák							
09 06 18 03 03	Csonkharisnyák, normál csonkra							
	Indikáció: láb, a lábszár, a comb vagy a medence csonkolása után							
	Felírási jogosultság: ortopéd szakorvos, traumatológus szakorvos, rehabilitációs szakorvos, sebész szakorvos							
	Megjegyzés: a kihordási időre felírható mennyiség egyoldali ellátásra vonatkozik							
09 06 18 03 03 001	Lt-91 pamutból	2	3 699	100%	3 699	6	1	
09 06 18 03 03 002	Lt-92 gyapjúból	2	7 655	100%	7 655	6	1	
09 06 18 03 03 003	Lt-93 csonkbeühöz csőharisnya	m	2 730	100%	2 730	6	2	
09 06 18 03 03 004	Lt-95 kapronharisnya	2	2 614	100%	2 614	6	1	
09 06 18 03 03 005	Brado-Medi-Moda, gyapjúból	2	6 407	100%	6 407	6	1	
09 06 18 03 06	Csonkharisnyák oedeműs csonkra							
	Indikáció: láb, a lábszár vagy a comb csonkolása utáni nagyfokú oedema esetén							
	Felírási jogosultság: ortopéd szakorvos, traumatológus szakorvos, rehabilitációs szakorvos, sebész szakorvos							
	Megjegyzés: a kihordási időre felírható mennyiség egyoldali ellátásra vonatkozik							
09 06 18 03 06 001	Otto Bock, lábszárcsonkra, I. kompresszió	1	5 300	100%	5 300	6	2	
09 06 18 03 06 002	Otto Bock, combcsonkra, I. kompresszió	1	5 700	100%	5 700	6	2	
09 06 18 03 06 003	Otto Bock, combcsonkra, II. kompresszió	1	5 900	100%	5 900	6	2	
09 06 18 03 06 004	Otto Bock, lábszárcsonkra II. kompresszió	1	5 150	100%	5 150	6	2	
09 06 18 03 09	Csonkharisnyák érzékeny csonkra, géllal bevonva							
	Indikáció: láb, a lábszár, a comb vagy a medence csonkolása után atrophias, csontos, valamint bőrplasztikázott és heges csonkra							
	Felírási jogosultság: ortopéd szakorvos, traumatológus szakorvos, rehabilitációs szakorvos, sebész szakorvos							
	Megjegyzés: a kihordási időre felírható mennyiség egyoldali ellátásra vonatkozik							
09 06 18 03 09 001	Otto Bock Derma Seal Trans Ped	1	14 400	100%	14 400	6	2	
09 06 18 03 09 002	Otto Bock Derma Seal Forte	1	13 140	100%	13 140	6	2	
09 06 18 03 09 003	Otto Bock Derma Seal	1	11 030	100%	11 030	6	2	
09 06 18 03 09 004	Otto Bock Derma Seal Double Forte	1	19 140	100%	19 140	6	2	

ISO-kód	Eszköz megnevezése	ME kód	Közfinanszírozás alapját képező nettó ár (Ft/ME)	Támogatás mértéke	Támogatás nettó összege (Ft/ME)	Kihordási idő (hónap)	Felírható ME	Közgyógyellátás
09 12	HIGIÉNÉS SEGÉDESZKÖZÖK							
09 12 03	Szobai WC (gurítókerékkel vagy gurítókerék nélkül)							
	Indikáció: önellátásra tartósan képtelen mozgáskorlátozottaknak							
	Felírási jogosultság: ortopéd szakorvos, traumatológus szakorvos, gyermeksebész szakorvos, sebész szakorvos, rehabilitációs szakorvos, neurológus szakorvos, idegsebész szakorvos, geriáter szakorvos							
09 12 03 03	Fix							
09 12 03 03 03	Fix							
09 12 03 03 03 001	RS-30	1	15 190	85%	12 912	60	1	K
09 12 03 03 03 002	D-4266	1	15 190	85%	12 912	60	1	K
09 12 03 03 03 003	Rix	1	15 190	85%	12 912	60	1	K
09 12 03 03 03 004	PM 226	1	15 190	85%	12 912	60	1	K
09 12 03 03 03 005	Harsányi-féle	1	15 190	85%	12 912	60	1	K
09 12 03 03 03 006	B 4021/F	1	15 190	85%	12 912	60	1	K
09 12 03 03 03 007	B 4322 (összecsukható)	1	15 190	85%	12 912	60	1	K
09 12 03 03 03 008	B 4323 (állítható magasságú)	1	15 190	85%	12 912	60	1	K
09 12 03 03 03 009	PP/5021	1	15 190	85%	12 912	60	1	K
09 12 03 03 03 010	M 4021 R/A	1	15 190	85%	12 912	60	1	K
09 12 03 03 03 011	HW-481	1	15 190	85%	12 912	60	1	K
09 12 03 03 03 012	Mecc San	1	15 190	85%	12 912	60	1	K
09 12 03 03 03 013	Köln Rebotec	1	25 800	FIX	12 912	60	1	
09 12 03 06	Gördíthető							
09 12 03 06 03	Gördíthető WC fékkel							
09 12 03 06 03 001	PM 224	1	20 200	85%	17 170	60	1	K
09 12 03 06 03 002	M 4021R/B	1	20 200	85%	17 170	60	1	K
09 12 03 06 03 003	RS 32	1	20 200	85%	17 170	60	1	K
09 12 03 06 03 004	B 4021	1	20 200	85%	17 170	60	1	K
09 12 03 06 03 005	B 4021/M	1	20 200	85%	17 170	60	1	K
09 12 03 06 03 006	PP/5022	1	20 200	85%	17 170	60	1	K
09 12 03 06 03 007	Mecc San	1	20 200	85%	17 170	60	1	K
09 12 03 06 03 008	106.50 TSW	1	47 200	FIX	17 170	60	1	
09 12 03 06 03 009	B-4322, hordozható	1	20 200	85%	17 170	60	1	K
09 12 03 06 03 010	Harsányi-féle	1	20 200	85%	17 170	60	1	K
09 12 03 06 03 011	D-4021	1	20 200	85%	17 170	60	1	K
09 12 03 06 03 012	Bonn Rebotec	1	35 300	FIX	17 170	60	1	
09 12 03 06 03 013	München Rebotec, önhajtós	1	84 000	FIX	17 170	60	1	
09 12 15	Emelt toalettülések (laza csatolással)							
09 12 15 03	WC magasítók							
	Indikáció: súlyos coxarthrosis, gonarthrosis és lumbalis gerinc degeneratív elváltozás együttes fennállása esetén, valamint csípőtáji törések után fennálló súlyos mozgásbeszűkülés							
	Felírási jogosultság: ortopéd szakorvos, traumatológus szakorvos, sebész szakorvos, gyermeksebész szakorvos, rehabilitációs szakorvos, neurológus szakorvos, idegsebész szakorvos, geriáter szakorvos							
09 12 15 03 03	WC magasítók							
09 12 15 03 03 001	D 097182	1	6 940	85%	5 899	60	1	K
09 12 15 03 03 002	Soft (Gerontex)	1	10 926	FIX	5 899	60	1	
09 12 15 03 03 003	B-4013	1	6 940	85%	5 899	60	1	K
09 12 15 03 03 004	Easy-Clip	1	8 560	FIX	5 899	60	1	
09 12 15 03 03 005	M4300 R/B WC kapaszkodó ülökemagasztóval	1	9 980	FIX	5 899	60	1	
09 12 15 03 03 006	Soft Thuasne	1	9 900	FIX	5 899	60	1	
09 12 15 03 03 007	WC magasztó (Rehab)	1	6 940	85%	5 899	60	1	K
09 12 15 03 03 008	WC magasztó (Ned-Work)	1	6 940	85%	5 899	60	1	K
09 15	TRACHEOSTOMIÁS SEGÉDESZKÖZÖK							
09 15 03	Kanülök							
09 15 03 03	Fém kanülök							
	Indikáció: megtartott gégejú betegeknek tracheostoma esetén; gégeexstirpált betegeknek sugárterápia esetén, emeletl 1 db műanyag szabvány kanül, belső kanüllel							
	Felírási jogosultság: fül-orr-gégész szakorvos							
09 15 03 03 03	Laringectomiás kanül							
09 15 03 03 03 001	6-os "A" laringectomiás kanül	1	7 245	100%	7 245	12	2	
09 15 03 03 03 002	7-es "A" laringectomiás kanül	1	7 245	100%	7 245	12	2	
09 15 03 03 03 003	8-as "A" laringectomiás kanül	1	7 245	100%	7 245	12	2	
09 15 03 03 03 004	9-es "A" laringectomiás kanül	1	7 245	100%	7 245	12	2	
09 15 03 03 06	Szelepes kanül							
09 15 03 03 06 001	"A" típusú szelepes kanül	1	9 975	100%	9 975	12	2	
09 15 03 03 09	110 hosszú laringectomiás kanülök							
09 15 03 03 09 001	6-os 110 hosszú laringectomiás kanül	1	7 497	100%	7 497	12	2	

ISO-kód	Eszköz megnevezése	ME kód	Közfinanszírozás alapját képező nettó ár (Ft/ME)	Támogatás mértéke	Támogatás nettó összege (Ft/ME)	Kihoradási idő (hónap)	Felírható ME	Közgyógyellátás
09 15 03 03 12	120 hosszú laringectomiás kanülök							
09 15 03 03 12 001	7-es 120 hosszú laringectomiás kanül	1	9 009	100%	9 009	12	2	
09 15 03 03 12 002	8-as 120 hosszú laringectomiás kanül	1	9 009	100%	9 009	12	2	
09 15 03 03 12 003	9-es 120 hosszú laringectomiás kanül	1	9 009	100%	9 009	12	2	
09 15 03 03 15	Szelepes laringectomiás kanül 120-ig							
09 15 03 03 15 001	Szelepes laringectomiás kanül 120-ig	1	9 975	100%	9 975	12	2	
09 15 03 03 18	Szelepes trachea kanül							
09 15 03 03 18 001	Szelepes trachea kanül 6-10-ig	1	9 975	100%	9 975	12	2	
09 15 03 03 21	Szelepezés idegen kanülre							
09 15 03 03 21 001	Szelepezés idegen fém kanülre	1	4 200	100%	4 200	12	2	
09 15 03 03 24	Tágító kanül							
09 15 03 03 24 001	Tágító kanül (2db kanül plusz 1db plexi tágító)	1	30 450	100%	30 450	12	2	
09 15 03 03 27	Toldalékos kanül							
09 15 03 03 27 001	Toldalékos kanül 0-10-ig	1	7 497	100%	7 497	12	2	
09 15 03 03 30	Tracheotomiás kanül							
09 15 03 03 30 001	1-es tracheotomiás kanül	1	5 292	100%	5 292	12	2	
09 15 03 03 30 002	0-s tracheotomiás kanül	1	5 292	100%	5 292	12	2	
09 15 03 03 30 003	2-es tracheotomiás kanül	1	5 292	100%	5 292	12	2	
09 15 03 03 30 004	3-as tracheotomiás kanül	1	5 292	100%	5 292	12	2	
09 15 03 03 30 005	4-es tracheotomiás kanül	1	5 292	100%	5 292	12	2	
09 15 03 03 30 006	5-ös tracheotomiás kanül	1	5 292	100%	5 292	12	2	
09 15 03 03 30 007	6-os tracheotomiás kanül	1	5 292	100%	5 292	12	2	
09 15 03 03 30 008	7-es tracheotomiás kanül	1	5 292	100%	5 292	12	2	
09 15 03 03 30 009	8-es tracheotomiás kanül	1	5 292	100%	5 292	12	2	
09 15 03 03 30 010	9-es tracheotomiás kanül	1	5 292	100%	5 292	12	2	
09 15 03 03 30 011	10-es tracheotomiás kanül	1	5 292	100%	5 292	12	2	
09 15 03 06	Műanyag kanülök							
	Indikáció: gégeexstirpáció után tartósan kanül viselők számára, kétoldali gégemozgató ideg bénulása miatt elektroterápiában résztvevő betegeknek							
	Felírási jogosultság: fül-orr-gégész szakorvos							
09 15 03 06 03	Belső kanül műanyag							
09 15 03 06 03 001	Tracoe belső kanül (3 db)	3	8 100	100%	8 100	12	1	
09 15 03 06 06	Műanyag kanül							
09 15 03 06 06 001	Tracoe 102 D tip. légszőkenül (2 db belső mű. kanüllel)	1	28 270	100%	28 270	12	2	
09 15 03 06 06 002	Tracoe Twist 301 tip. mandzsettás kanül	1	16 700	100%	16 700	12	2	
09 15 03 06 06 003	Tracoe Twist 303 tip. kanül	1	14 000	100%	14 000	12	2	
09 15 03 06 06 004	Servox Mediplast kanül	1	29 500	FIX	28 270	12	2	
09 15 03 06 09	Beszédszelepes kanül műanyag szeleppel							
09 15 03 06 09 001	Tracoe 104 tip. beszédszelepes kanül műanyag szeleppel	1	43 510	100%	43 510	12	2	
09 15 03 06 09 002	Biesalki Rütsh beszédszelepes kanül műanyag szeleppel (2 db belső mű. kanüllel)	1	7 228	100%	7 228	12	2	
09 15 03 06 09 003	Tracoe Twist 302 tip. mandzsettás beszédszelepes kanül	1	32 400	100%	32 400	12	2	
09 15 03 06 09 004	Tracoe Twist 304 tip. beszédszelepes kanül	1	28 980	100%	28 980	12	2	
09 15 03 06 09 005	Tracoe Twist 306 tip. mandzsettás kanül váladékfelszívóval	1	28 980	100%	28 980	12	2	
09 15 03 06 09 006	Tracoe Twist 305 tip. laringectomiás kanül	1	15 300	100%	15 300	12	2	
09 15 03 06 12	Kanül univerzális toldalékosóval							
09 15 03 06 12 001	Tracoe 105 tip. kanül univerzális toldalékosóval	1	27 160	100%	27 160	12	2	
09 15 03 06 15	Extra hosszú belső kanül tartozék							
09 15 03 06 15 001	Tracoe 200 tip. extra hosszú belső kanül tartozék	1	11 240	100%	11 240	12	2	
09 15 03 06 18	Extra hosszú Hautant-féle kanül belső kanüllel							
09 15 03 06 18 001	Tracoe 202 D tip. extra hosszú Hautant-féle kanül (2 db belső mű. kanüllel)	1	41 860	100%	41 860	12	2	
09 15 03 06 21	Extra hosszú Hautant-féle beszédszelepes kanül műanyag szelep, tartalék belső kanül							
09 15 03 06 21 001	Tracoe 204 tip. extra hosszú Hautant-féle beszédszelepes kanül műanyag szeleptartalék belső kanüllel	1	63 890	100%	63 890	12	2	
09 15 03 06 24	Extra hosszú Hautant-féle kanül univerzális toldalékosóval							
09 15 03 06 24 001	Tracoe 205 tip. extra hosszú Hautant-féle kanül univerzális toldalékosóval	1	43 660	100%	43 660	12	2	
09 15 03 06 27	Tramucan (Lichtenberger-féle) váladékfelfogó 105 és 205 tip. kanülhöz							
09 15 03 06 27 001	Tramucan (Lichtenberger féle) váladékfelfogó 105 és 205-ös kanülhöz	1	3 000	100%	3 000	12	2	
09 15 03 09	Szilikon kanül							
	Indikáció: gége exstirpáció után kanül használatok, tracheostoma esetén							
	Felírási jogosultság: fül-orr-gégész szakorvos							
09 15 03 09 03	Szilikon kanül							

ISO-kód	Eszköz megnevezése	ME kód	Közfinanszírozás alapját képező nettó ár (Ft/ME)	Támogatás mértéke	Támogatás nettó összege (Ft/ME)	Kihordási idő (hónap)	Felírható ME	Közgyógyellátás
09 15 03 09 03 001	Servox szilikon, mandzsettás	1	4 590	100%	4 590	12	2	
09 15 03 09 03 002	Servox Siliko, rövid	1	17 100	100%	17 100	12	2	
09 15 03 12	Műanyag kanül hangprotézishez							
	Indikáció: hangprotézishez, gégeextirpáció után							
	Felírási jogosultság: fül-orr-gégész szakorvos							
09 15 03 12 03 001	Tracoe Stoma-Button rövid, standard, hosszú	1	12 000	100%	12 000	12	2	
09 15 03 12 03 002	Tracoe Stoma-Grid-Button rácsos	1	16 500	100%	16 500	12	2	
09 15 03 12 03 003	Servox Stoma Button lélegeztető gomb	1	15 500	100%	15 500	12	2	
09 15 06	Stomavédők							
	Indikáció: gége extirpáció után, kanül használatnál							
	Felírási jogosultság: fül-orr-gégész szakorvos							
09 15 06 03	Stomavédők							
09 15 06 03 03	Kanül alátét							
09 15 06 03 03 001	Servox tracheakompressz sebpatna kanül takaró-alátét (10 db/csomag)	3	873	100%	873	6	6	
09 15 06 03 03 002	Servox tracheofix habszivacs takaró-alátét (10 db/csomag)	3	1 637	100%	1 637	6	6	
09 15 06 03 03 003	Tracoe tracheakompressz sebpatna kanül takaró-alátét (10 db/csomag)	3	1 725	FIX	1 637	6	6	
09 15 06 03 03 004	Servox tracheakompressz kanül takaró-alátét (10 db/csomag)	3	873	100%	873	6	6	
09 15 06 03 03 005	Tracoe Metaline kanül takaró-alátét 8 x 10 cm (10 db/csomag)	3	1 725	FIX	1 637	6	6	
09 15 06 03 03 006	Servox tracheafix habszivacs takaró-alátét (10 db/csomag)	3	1 637	100%	1 637	6	6	
09 15 06 03 06	Kanül takaró							
09 15 06 03 06 001	Servox gégevédő előke	1	2 600	FIX	1 500	12	2	
09 15 06 03 06 002	Servox larynx Rollis kötött előke	1	2 600	FIX	1 500	12	2	
09 15 06 03 06 003	Servox larynx sál előke	1	2 600	FIX	1 500	12	2	
09 15 06 03 06 004	Tracoe stomavédő sál kanülös betegek részére	1	1 500	100%	1 500	12	2	
09 15 06 03 06 005	Tracoe stomavédő sál kanülös betegek részére kötött anyagból (923)	1	2 600	FIX	1 500	12	2	
09 18	SZTOMATERÁPIÁS SEGÉDESZKÖZÖK							
	Megjegyzés: a kihordási időre felírható mennyiség egy stomára vonatkozik							
09 18 04	Egyrészes, zárt végű zacskók							
	Megjegyzés: orvosilag dokumentáltan indokolt esetben maximálisan 40 db zárt zacskó helyett felírható maximálisan 40 db nyitott zacskó							
09 18 04 03	Egyrészes, öntapadós zárt zacskók							
	Indikáció: enterostoma							
	Felírási jogosultság: sebész szakorvos, urológus szakorvos, onkológus szakorvos, rehabilitációs szakorvos, gyermeksebész szakorvos, nőgyógyász szakorvos, a szakorvosok javaslatára háziorvos							
09 18 04 03 03	Hidrokolloid, normál							
09 18 04 03 03 001	Coloplast mc 2000	1	415	100%	415	3	120	
09 18 04 03 03 002	Coloplast pc 3000	1	415	100%	415	3	120	
09 18 04 03 03 003	Dansac Solo	1	415	100%	415	3	120	
09 18 04 03 03 004	Dansac Light	1	415	100%	415	3	120	
09 18 04 03 03 005	Dansac Solo Oval	1	415	100%	415	3	120	
09 18 04 03 03 006	Stomadress Plus Convatec	1	415	100%	415	3	120	
09 18 04 03 03 007	Stomadress Soft Convatec	1	415	100%	415	3	120	
09 18 04 03 03 008	Stomocur Protect 10	1	415	100%	415	3	120	
09 18 04 03 03 009	Stomocur Protect 12	1	415	100%	415	3	120	
09 18 04 03 03 010	Coloplast Alterna midi, egyrészes, öntapadós, zárt, hidrocolloid	1	415	100%	415	3	120	
09 18 04 03 03 011	Coloplast Alterna mini, egyrészes, zárt, öntapadós, hidrocolloid	1	415	100%	415	3	120	
09 18 04 03 03 012	Dansac Solo Mini	1	450	FIX	415	3	120	
09 18 04 03 03 013	Stomocur elliptikus colo	1	1 490	FIX	415	3	120	
09 18 04 03 03 014	Welland Freeform	1	415	FIX	344	3	120	
09 18 04 03 03 015	Welland Freeform ovál	1	415	FIX	344	3	120	
09 18 04 03 03 016	Coloplast Alterna Soft Front midi, egyrészes, öntapadós, zárt, hidrocolloid	1	590	FIX	415	3	120	
09 18 04 03 03 017	Coloplast Alterna Soft Front mini, egyrészes, öntapadós, zárt, hidrocolloid	1	590	FIX	415	3	120	
09 18 04 03 03 018	Coloplast Alterna konvex, midi, kivágható, egyrészes, öntapadós, zárt, hidrocolloid	1	1 127	FIX	415	3	120	
09 18 04 03 03 019	Dansac Nova 1 mini	1	680	FIX	415	3	120	
09 18 04 03 03 020	Dansac Nova1	1	680	FIX	415	3	120	
09 18 04 03 03 021	Esteem testszínű, kúppal, közepes, 20 mm	1	939	FIX	415	3	120	
09 18 04 03 03 022	Esteem testszínű, kúppal, közepes, 25 mm	1	939	FIX	415	3	120	
09 18 04 03 03 023	Esteem testszínű, kúppal, közepes, 30 mm	1	939	FIX	415	3	120	
09 18 04 03 03 024	Esteem testszínű, kúppal, közepes, 40 mm	1	939	FIX	415	3	120	
09 18 04 03 03 025	Esteem testszínű, kúppal, közepes, 50 mm	1	939	FIX	415	3	120	
09 18 04 03 03 026	Esteem testszínű, közepes, 20 mm	1	674	FIX	415	3	120	
09 18 04 03 03 027	Esteem testszínű, közepes, 25 mm	1	674	FIX	415	3	120	
09 18 04 03 03 028	Esteem testszínű, közepes, 30 mm	1	674	FIX	415	3	120	
09 18 04 03 03 029	Esteem testszínű, közepes, 40 mm	1	674	FIX	415	3	120	

ISO-kód	Eszköz megnevezése	ME kód	Közfinanszírozás alapját képező nettó ár (Ft/ME)	Támogatás mértéke	Támogatás nettó összege (Ft/ME)	Kihordási idő (hónap)	Felírható ME	Közgyógyellátás
09 18 04 03 03 030	Esteem testszínű, közepes, 50 mm	1	674	FIX	415	3	120	
09 18 04 03 03 031	Esteem átlátszó, kúppal, közepes, 20 mm	1	939	FIX	415	3	120	
09 18 04 03 03 032	Esteem átlátszó, kúppal, közepes, 25 mm	1	939	FIX	415	3	120	
09 18 04 03 03 033	Esteem átlátszó, kúppal, közepes, 30 mm	1	939	FIX	415	3	120	
09 18 04 03 03 034	Esteem átlátszó, kúppal, közepes, 40 mm	1	939	FIX	415	3	120	
09 18 04 03 03 035	Esteem átlátszó, kúppal, közepes, 50 mm	1	939	FIX	415	3	120	
09 18 04 03 03 036	Esteem átlátszó, közepes, 20 mm	1	674	FIX	415	3	120	
09 18 04 03 03 037	Esteem átlátszó, közepes, 25 mm	1	674	FIX	415	3	120	
09 18 04 03 03 038	Esteem átlátszó, közepes, 30 mm	1	674	FIX	415	3	120	
09 18 04 03 03 039	Esteem átlátszó, közepes, 40 mm	1	674	FIX	415	3	120	
09 18 04 03 03 040	Esteem átlátszó, közepes, 50 mm	1	674	FIX	415	3	120	
09 18 04 03 03 041	Biotrol Almarys zárt, hidrocolloid	1	415	100%	415	3	120	
09 18 04 03 03 042	Biotrol Intagrale	1	415	100%	415	3	120	
09 18 04 03 03 043	Biotrol Preference	1	415	100%	415	3	120	
09 18 04 03 03 044	Mediszintech Colomini HK	1	415	100%	415	3	120	
09 18 04 03 03 045	Mediszintech Colo 1/H	1	415	100%	415	3	120	
09 18 04 03 03 046	Mediszintech Colo 2/H	1	415	100%	415	3	120	
09 18 04 03 03 047	Mediszintech Colo 3/H	1	415	100%	415	3	120	
09 18 04 03 03 048	Mediszintech Colo 4/H	1	415	100%	415	3	120	
09 18 04 03 03 049	Mediszintech Colo 5/H	1	415	100%	415	3	120	
09 18 04 03 03 050	Mediszintech Colo 6/H	1	415	100%	415	3	120	
09 18 04 03 03 051	Mediszintech Colo 7/H	1	415	100%	415	3	120	
09 18 04 03 03 052	Mediszintech Colo 8/H	1	415	100%	415	3	120	
09 18 04 03 03 053	Mediszintech Colo 9/H	1	415	100%	415	3	120	
09 18 04 03 03 054	Mediszintech Colo 1/HK	1	415	100%	415	3	120	
09 18 04 03 03 055	Mediszintech Colo 2/HK	1	415	100%	415	3	120	
09 18 04 03 03 056	Mediszintech Colo 3/HK	1	415	100%	415	3	120	
09 18 04 03 03 057	Mediszintech Colo 4/HK	1	415	100%	415	3	120	
09 18 04 03 03 058	Mediszintech Colo 5/HK	1	415	100%	415	3	120	
09 18 04 03 03 059	Mediszintech Colo 6/HK	1	415	100%	415	3	120	
09 18 04 03 03 060	Mediszintech Colo 7/HK	1	415	100%	415	3	120	
09 18 04 03 03 061	Mediszintech Colo 8/HK	1	415	100%	415	3	120	
09 18 04 03 03 062	Mediszintech Colo 9/HK	1	415	100%	415	3	120	
09 18 04 03 06	Hidrokolloid, gyermek							
Megjegyzés: *a kihordási időre felírható mennyiség szükség szerinti, 18 éves kor alatt rendelhető								
09 18 04 03 06 001	Convatec Stomadress 10 mm-ig gyermek	1	450	100%	450	3	*	
09 18 04 03 06 002	Coloplast Alterna gyermek, 10 mm, egyrészcs, öntapadós, zárt, hidrocolloid	1	450	100%	450	3	*	
09 18 04 03 06 003	Stomocur mini colo gyermek 10 mm	1	450	100%	450	3	*	
09 18 04 03 06 004	Biotrol Almarys gyerek	1	472	FIX	450	3	*	
09 18 04 03 06 005	Stomocur mini colo gyermek 20-40 mm	1	450	100%	450	3	*	
09 18 04 03 09	Hidrokolloid, maxi							
09 18 04 03 09 001	Coloplast Alterna maxi, egyrészcs, öntapadós, zárt, hidrocolloid	1	550	100%	550	3	120	
09 18 04 03 09 002	Esteem testszínű, kúppal, nagy, 20 mm	1	939	FIX	550	3	120	
09 18 04 03 09 003	Esteem testszínű, kúppal, nagy, 25 mm	1	939	FIX	550	3	120	
09 18 04 03 09 004	Esteem testszínű, kúppal, nagy, 30 mm	1	939	FIX	550	3	120	
09 18 04 03 09 005	Coloplast Alterna Soft Front maxi, egyrészcs, öntapadós, zárt, hidrocolloid	1	620	FIX	550	3	120	
09 18 04 03 09 006	Esteem testszínű, kúppal, nagy, 40 mm	1	939	FIX	550	3	120	
09 18 04 03 09 007	Esteem testszínű, kúppal, nagy, 50 mm	1	939	FIX	550	3	120	
09 18 04 03 09 008	Esteem testszínű, kúppal, nagy, 60 mm	1	939	FIX	550	3	120	
09 18 04 03 09 009	Esteem testszínű, kúppal, nagy, 70 mm	1	939	FIX	550	3	120	
09 18 04 03 09 010	Esteem testszínű, nagy, 20 mm	1	690	FIX	550	3	120	
09 18 04 03 09 011	Esteem testszínű, nagy, 25 mm	1	690	FIX	550	3	120	
09 18 04 03 09 012	Esteem testszínű, nagy, 30 mm	1	690	FIX	550	3	120	
09 18 04 03 09 013	Esteem testszínű, nagy, 40 mm	1	690	FIX	550	3	120	
09 18 04 03 09 014	Esteem átlátszó, nagy, 20 mm	1	690	FIX	550	3	120	
09 18 04 03 09 015	Esteem testszínű, nagy, 50 mm	1	690	FIX	550	3	120	
09 18 04 03 09 016	Esteem testszínű, nagy, 60 mm	1	690	FIX	550	3	120	
09 18 04 03 09 017	Esteem testszínű, nagy, 70 mm	1	690	FIX	550	3	120	
09 18 04 03 09 018	Coloplast Alterna konvex, maxi, kivágható, egyrészcs, öntapadós, zárt, hidrocolloid	1	1 127	FIX	550	3	120	
09 18 04 03 09 019	Esteem átlátszó, kúppal, nagy, 20 mm	1	939	FIX	550	3	120	
09 18 04 03 12	Nem hidrokolloid							
09 18 04 03 12 001	Medicor-Medakku ZRS 2	1	205	100%	205	3	120	
09 18 04 03 12 002	Coloplast Extra no. 2.	1	245	100%	245	3	120	
09 18 04 03 12 003	Coloplast Extra no. 3.	1	245	100%	245	3	120	
09 18 04 03 12 004	Medicor-Medakku ZMV 2	1	205	100%	205	3	120	
09 18 04 03 12 005	Medicor-Medakku ZRS 1	1	205	100%	205	3	120	

ISO-kód	Eszköz megnevezése	ME kód	Közfinanszírozás alapját képező nettó ár (Ft/ME)	Támogatás mértéke	Támogatás nettó összege (Ft/ME)	Kihordási idő (hónap)	Felírható ME	Közgyógyellátás
09 18 04 03 12 006	Mediszintech Colo 1/cv/sz	1	245	100%	245	3	120	
09 18 04 03 12 007	Mediszintech Colo 2/cv/sz	1	245	100%	245	3	120	
09 18 04 03 12 008	Mediszintech Colo 3/cv/sz	1	245	100%	245	3	120	
09 18 04 03 12 009	Mediszintech Colo 4/cv/sz	1	245	100%	245	3	120	
09 18 04 03 12 010	Mediszintech Colo 5/cv/sz	1	245	100%	245	3	120	
09 18 04 03 12 011	Mediszintech Colo 6/cv/sz	1	245	100%	245	3	120	
09 18 05	Többrészes, zárt végű zacskók							
09 18 05 03	Kétrészes, zárt zacskók							
	Indikáció: enterostoma							
	Felírási jogosultság: sebész szakorvos, urológus szakorvos, onkológus szakorvos, rehabilitációs szakorvos, gyermeksebész szakorvos, nőgyógyász szakorvos, a szakorvosok javaslatára háziorvos							
	Megjegyzés: *a műtétet követő első hat hónapban 120 db, ezt követően 100 db írható fel							
09 18 05 03 03	Kétrészes, zárt zacskók, normál							
09 18 05 03 03 001	Mediszintech Colo-Duo Z 44	1	270	100%	270	3	120/100*	
09 18 05 03 03 002	Mediszintech Colo-Duo Z 75	1	270	100%	270	3	120/100*	
09 18 05 03 03 003	Mediszintech Colo-Duo Z 95	1	270	100%	270	3	120/100*	
09 18 05 03 03 004	Biotrol System 2	1	270	100%	270	3	120/100*	
09 18 05 03 03 005	Convatec C2S, kisméretű	1	340	FIX	280	3	120/100*	
09 18 05 03 03 006	Convatec C2S zárt zacskó	1	280	100%	280	3	120/100*	
09 18 05 03 03 007	Coloplast Alterna midi, kétrészes, zárt	1	280	100%	280	3	120/100*	
09 18 05 03 03 008	Coloplast Alterna mini, kétrészes, zárt	1	280	100%	280	3	120/100*	
09 18 05 03 03 009	Coloplast mc 2002	1	280	100%	280	3	120/100*	
09 18 05 03 03 010	Coloplast Conseal	1	280	100%	280	3	120/100*	
09 18 05 03 03 011	Dansac Duo Soft	1	280	100%	280	3	120/100*	
09 18 05 03 03 012	Dansac Duo Soft Plus	1	290	FIX	280	3	120/100*	
09 18 05 03 03 013	Stomocur Clic-Colo	1	270	100%	270	3	120/100*	
09 18 05 03 03 014	Stomocur Soft	1	270	100%	270	3	120/100*	
09 18 05 03 03 015	Almarys Twin	1	280	100%	280	3	120/100*	
09 18 05 03 03 016	Coloplast Alterna Soft Front midi, kétrészes, zárt	1	330	FIX	280	3	120/100*	
09 18 05 03 03 017	Dansac Duo Soft Mini	1	380	FIX	280	3	120/100*	
09 18 05 03 03 018	Mediszintech Colo-Duo Z50	1	270	100%	270	3	120/100*	
09 18 05 03 03 019	Mediszintech Colo-Duo Z60	1	270	100%	270	3	120/100*	
09 18 05 03 06	Kétrészes, zárt zacskók, gyermek							
	Megjegyzés: *a kihordási időre felírható mennyiség szükség szerinti, 18 éves kor alatt rendelhető							
09 18 05 03 06 001	Coloplast Alterna gyermek, kétrészes, zárt	1	280	100%	280	3	*	
09 18 05 03 06 002	Convatec C2S gyermek, kétrészes, zárt	1	280	100%	280	3	*	
09 18 05 03 09	Kétrészes, zárt zacskók, maxi							
09 18 05 03 09 001	Coloplast Alterna maxi, kétrészes, zárt	1	280	100%	280	3	120/100*	
09 18 05 03 09 002	Coloplast Alterna Soft Front maxi, kétrészes, zárt	1	350	FIX	280	3	120/100*	
09 18 07	Egyrészes, nyílt végű zacskók, visszajutást gátló szeleppel							
09 18 07 03	Úrithető egyrészes öntapadós urostomás zacskók							
	Indikáció: urostoma							
	Felírási jogosultság: sebész szakorvos, urológus szakorvos, onkológus szakorvos, rehabilitációs szakorvos, gyermeksebész szakorvos, nőgyógyász szakorvos, a szakorvosok javaslatára háziorvos							
09 18 07 03 03	Úrithető egyrészes öntapadós urostomás zacskók, normál							
09 18 07 03 03 001	Coloplast SUB uro	1	630	100%	630	3	100	
09 18 07 03 03 002	Biotrol Preference urostomy	1	630	100%	630	3	100	
09 18 07 03 03 003	Coloplast Alterna midi, egyrészes, öntapadós, ürithető	1	630	100%	630	3	100	
09 18 07 03 03 004	Convatec Ürodress	1	630	100%	630	3	100	
09 18 07 03 06	Úrithető egyrészes öntapadós urostomás zacskók, gyermek							
	Megjegyzés: *a kihordási időre felírható mennyiség szükség szerinti, 18 éves kor alatt rendelhető							
09 18 07 03 06 001	Convatec Ürodress gyermek	1	620	100%	620	3	*	
09 18 07 03 06 002	Biotrol draina S Mini, 10 mm	1	620	100%	620	3	*	
09 18 07 03 06 003	Stomocur Premature mini, 0,3 mm	1	620	100%	620	3	*	
09 18 07 03 06 004	Stomocur Premature mini, 10 mm	1	620	100%	620	3	*	
09 18 07 03 06 005	Coloplast Alterna gyermek, egyrészes, öntapadós, ürithető	1	620	100%	620	3	*	
09 18 07 03 09	Úrithető egyrészes öntapadós urostomás zacskók, maxi							
09 18 07 03 09 001	Coloplast Alterna konvex uro, maxi, egyrészes, öntapadós, ürithető	1	1 202	FIX	750	3	100	
09 18 07 03 09 002	Coloplast Alterna, maxi, egyrészes, öntapadós, ürithető	1	750	100%	750	3	100	
09 18 07 03 12	Úrithető egyrészes öntapadós urostomás zacskók, hosszán fenntartható							
09 18 07 03 12 001	Stomocur uro	1	630	100%	630	6	100	
09 18 07 03 12 002	Stomocur uro, midi	1	630	100%	630	6	100	
09 18 07 03 12 003	Stomocur uro, 20-50 mm-ig	1	630	100%	630	6	100	
09 18 07 06	Éjszakai vizeletgyűjtő zacskók							
	Indikáció: urostoma							
	Felírási jogosultság: sebész szakorvos, urológus szakorvos, onkológus szakorvos, rehabilitációs szakorvos, gyermeksebész szakorvos, nőgyógyász szakorvos, a szakorvosok javaslatára háziorvos							

ISO-kód	Eszköz megnevezése	ME kód	Közfinanszírozás alapját képező nettó ár (Ft/ME)	Támogatás mértéke	Támogatás nettó összege (Ft/ME)	Kihordási idő (hónap)	Felírható ME	Közgyógyellátás
09 18 07 06 03	Éjszakai vizeletgyűjtő zacskók							
09 18 07 06 03 001	Mediszintech Urine I.	1	100	100%	100	3	20	
09 18 07 06 03 002	Coloplast Conveen	1	910	FIX	100	3	20	
09 18 07 06 03 003	Convatec szet (5 db)	1	1 250	FIX	100	3	20	
09 18 07 06 03 004	Dansac Dou Soft Night Drain bag	1	936	FIX	100	3	20	
09 18 08	Többrészes, nyílt végű zacskók, visszajutást gátló szeleppel							
	Indikáció: urostoma							
	Felírási jogosultság: sebész szakorvos, urológus szakorvos, onkológus szakorvos, rehabilitációs szakorvos, gyermeksebész szakorvos, nőgyógyász szakorvos, a szakorvosok javaslatára háziorvos							
09 18 08 03	Űrithető kétrészes zacskók							
09 18 08 03 03	Űrithető kétrészes öntapadó urostomás zacskók, normál							
09 18 08 03 03 001	Coloplast Uro 2002	1	565	100%	565	3	100	
09 18 08 03 03 002	Coloplast Alterna midí, kétrészes, öntapadós, űrithető, urostomás	1	565	100%	565	3	100	
09 18 08 03 03 003	Convatec C2S űrithető, urostomás zacskó	1	565	100%	565	3	100	
09 18 08 03 03 004	Convatec C2S, kisméretű	1	590	FIX	565	3	100	
09 18 08 03 03 005	Dansac Duo Soft Urostomy urostomás zsák	1	565	100%	565	3	100	
09 18 08 03 03 006	Biotrol System 2 urostomás zsák	1	565	100%	565	3	100	
09 18 08 03 06	Űrithető kétrészes öntapadó urostomás zacskók, gyermek							
	Megjegyzés: *a kihordási időre felírható mennyiség szükség szerinti, 18 éves kor alatt rendelhető							
09 18 08 03 06 001	Coloplast Alterna gyermek, kétrészes, öntapadó, űrithető	1	590	100%	590	3	*	
09 18 08 03 06 002	Convatec C2S gyermek	1	590	100%	590	3	*	
09 18 08 03 09	Űrithető kétrészes öntapadó urostomás zacskók, maxi							
09 18 08 03 09 001	Coloplast Alterna maxi, kétrészes, öntapadós, űrithető	1	590	100%	590	3	100	
09 18 14	Tapadólemezek, bőrvédő gátak							
	Indikáció: kétrészes ostomias eszközökhöz							
	Felírási jogosultság: sebész szakorvos, urológus szakorvos, onkológus szakorvos, rehabilitációs szakorvos, gyermeksebész szakorvos, nőgyógyász szakorvos, a szakorvosok javaslatára háziorvos							
09 18 14 03	Alaplapok							
09 18 14 03 03	Ostomias eszközök rögzítői, alaplapok, normál							
09 18 14 03 03 001	Mediszintech Colo-Duo A 44	1	724	100%	724	3	30	
09 18 14 03 03 002	Mediszintech Colo-Duo A 75	1	724	100%	724	3	30	
09 18 14 03 03 003	Mediszintech Colo-Duo A 95	1	724	100%	724	3	30	
09 18 14 03 03 004	Biotrol System 2	1	724	100%	724	3	30	
09 18 14 03 03 005	Convatec C2S flexibilis stomahesive	1	724	100%	724	3	30	
09 18 14 03 03 006	Convatec C2S Duoflex stomahesive	1	724	100%	724	3	30	
09 18 14 03 03 007	Convatec C2S zselatinos stomahesive	1	724	100%	724	3	30	
09 18 14 03 03 008	Coloplast mc 2002	1	724	100%	724	3	30	
09 18 14 03 03 009	Coloplast pc 3002	1	724	100%	724	3	30	
09 18 14 03 03 010	Coloplast Con Seal/mc	1	724	100%	724	3	30	
09 18 14 03 03 011	Coloplast Uro 2002	1	724	100%	724	3	30	
09 18 14 03 03 012	Coloplast Alterna normál, alaplap	1	724	100%	724	3	30	
09 18 14 03 03 013	Dansac Duo Soft alaplap	1	724	100%	724	3	30	
09 18 14 03 03 014	Stomocur soft	1	724	100%	724	3	30	
09 18 14 03 03 015	Stomocur clic	1	724	100%	724	3	30	
09 18 14 03 03 016	Dansac Duo Soft S	1	724	100%	724	3	30	
09 18 14 03 03 017	Almarys Twin	1	724	100%	724	3	30	
09 18 14 03 03 018	Convatec C2S durahesive	1	724	100%	724	3	30	
09 18 14 03 03 019	Convatec harmóniakaggyűrűs (Post-op) 70 mm	1	1 050	FIX	724	3	30	
09 18 14 03 03 020	Mediszintech Colo-Duo A 50	1	724	100%	724	3	30	
09 18 14 03 03 021	Mediszintech Colo-Duo A 60	1	724	100%	724	3	30	
09 18 14 03 06	Ostomias eszközök rögzítői, alaplapok, gyermek							
	Megjegyzés: *a kihordási időre felírható mennyiség szükség szerinti, 18 éves kor alatt rendelhető							
09 18 14 03 06 001	Coloplast Alterna gyermek alaplap	1	765	100%	765	3	*	
09 18 14 03 06 002	Convatec C2S flexibilis stomahesive gyermek alaplap	1	765	100%	765	3	*	
09 18 14 03 09	Ostomias eszközök rögzítői, alaplapok, maxi							
09 18 14 03 09 001	Coloplast mc 2002 100, 120 mm-es karimával	1	1 100	100%	1 100	3	30	
09 18 14 03 09 002	Convatec C2S zselatinos stomahesive 100 mm	1	1 100	100%	1 100	3	30	
09 18 14 03 09 003	Convatec harmóniakaggyűrűs (Post-op) 100 mm	1	1 350	FIX	1 100	3	30	
09 18 14 03 12	Ostomias eszközök rögzítői, alaplapok, konvex							
09 18 14 03 12 001	Coloplast Alterna konvex alaplap	1	940	100%	940	3	30	
09 18 14 03 12 002	Convatec C2S konvex durahesive alaplap	1	940	100%	940	3	30	
09 18 14 03 12 003	Coloplast Alterna konvex alaplap, kivágható	1	940	100%	940	3	30	
09 18 14 03 12 004	Dansac Duo Soft Convex alaplap	1	940	100%	940	3	30	

ISO-kód	Eszköz megnevezése	ME kód	Közfinanszírozás alapját képező nettó ár (Ft/ME)	Támogatás mértéke	Támogatás nettó összege (Ft/ME)	Kihordási idő (hónap)	Felírható ME	Közgyógyellátás
09 18 14 06	Stomavédők							
09 18 14 06 03	Paszták							
	Indikáció: enterostomás betegeknek, a bőr egyenetlenségeinek kitöltésére							
	Felírási jogosultság: sebész szakorvos, urológus szakorvos, onkológus szakorvos, rehabilitációs szakorvos, gyermeksebész szakorvos, nőgyógyász szakorvos, a szakorvosok javaslatára háziorvos							
09 18 14 06 03 001	Stomagard SP 060 paszta, 60 g	1	1 950	100%	1 950	3	2	
09 18 14 06 03 002	Biotrol Superfiller pasta, 60 g	1	1 950	100%	1 950	3	2	
09 18 14 06 03 003	Dansac Soft Paste	1	1 950	100%	1 950	3	2	
09 18 14 06 03 004	Coloplast pasta, 60 g	1	1 950	100%	1 950	3	2	
09 18 14 06 03 005	Convatec paszta, 60 g	1	1 950	100%	1 950	3	2	
09 18 14 06 03 006	Coloplast Alterna Strip paste, 10x6 g	1	1 950	100%	1 950	3	2	
09 18 14 06 03 007	Convatec stomahevese adhesive paszta, 30 g	1	1 950	100%	1 950	3	2	
09 18 14 06 03 008	For Life paszta	1	1 950	100%	1 950	3	2	
09 18 24	Irrigációs készülékek							
	Indikáció: enterostoma							
	Felírási jogosultság: sebész szakorvos, urológus szakorvos, onkológus szakorvos, rehabilitációs szakorvos, gyermeksebész szakorvos, nőgyógyász szakorvos, a szakorvosok javaslatára háziorvos							
09 18 24 03 03	Irrigáló készülékek							
09 18 24 03 03 001	Biotrol Iryflex szett	1	14 600	100%	14 600	12	1	
09 18 24 03 03 002	Coloplast irrigáló készülék	1	11 730	100%	11 730	12	1	
09 18 24 03 03 003	Dansac irrigáló szett	1	14 600	100%	14 600	12	1	
09 18 24 03 03 004	Stomocur irrigáló	1	14 600	100%	14 600	12	1	
09 18 24 03 03 005	Coloplast Alterna irrigáló készülék	1	14 600	100%	14 600	12	1	
09 18 24 03 03 006	Convatec irrigáló készülék	1	14 600	100%	14 600	12	1	
09 18 24 03 06	Tartozék irrigáló készülékekhez							
	Indikáció: enterostoma irrigáló készülékhez							
	Felírási jogosultság: sebész szakorvos, urológus szakorvos, onkológus szakorvos, rehabilitációs szakorvos, gyermeksebész szakorvos, nőgyógyász szakorvos, a szakorvosok javaslatára háziorvos							
09 18 24 03 06 001	Coloplast leeresztő zacskó irrigálóhoz	1	221	100%	221	3	10	
09 18 24 03 06 002	Biotrol leeresztő zacskó irrigálóhoz	1	340	100%	340	3	10	
09 18 24 03 06 003	Dansac Irri-drain leeresztő zacskó	1	340	100%	340	3	10	
09 18 24 03 06 004	Stomocur irrigálóhoz leeresztő zacskó	1	340	100%	340	3	10	
09 18 24 03 06 005	Coloplast Alterna leeresztő zacskó irrigálóhoz	1	340	100%	340	3	10	
09 18 24 03 06 006	Convatec leeresztő zacskó irrigálóhoz	1	340	100%	340	3	10	
09 18 30	Sztómaernyők							
09 18 30 03	Stomasapkák, stomadugók							
	Indikáció: enterostoma							
	Felírási jogosultság: sebész szakorvos, gyermeksebész szakorvos, urológus szakorvos, onkológus szakorvos, rehabilitációs szakorvos, nőgyógyász szakorvos, a szakorvosok javaslatára háziorvos							
09 18 30 03 03	Stomasapkák							
09 18 30 03 03 001	Mediszintech Colomini H sapka	1	450	100%	450	3	90	
09 18 30 03 03 002	Biotrol mini S sapka	1	450	100%	450	3	90	
09 18 30 03 03 003	Coloplast Alterna Minicap	1	550	FIX	450	3	90	
09 18 30 03 03 004	Coloplast Minicap	1	450	100%	450	3	90	
09 18 30 03 03 005	Stomocur Protect cap	1	450	100%	450	3	90	
09 18 30 03 03 006	Stomocur Protect mini cap	1	450	100%	450	3	90	
09 18 30 03 03 007	Convatec sapka	1	450	100%	450	3	90	
09 18 30 03 03 008	Biotrol Petit sapka	1	450	100%	450	3	90	
09 18 30 03 03 009	Coloplast Alterna Mini Cap, kétrészes	1	450	100%	450	3	90	
09 18 30 03 03 010	Dansac Duo Soft Mini Cap, kétrészes	1	450	100%	450	3	90	
09 18 30 03 03 011	Dansac Solo Mini Cap	1	450	100%	450	3	90	
09 18 30 03 06	Stomadugók							
09 18 30 03 06 001	Coloplast Conseal Alterna dugó	1	796	FIX	450	3	90	
09 18 30 03 06 002	Coloplast Conseal dugó	1	796	FIX	450	3	90	
09 18 30 03 06 003	Coloplast Conseal dugó, kétrészes	1	796	FIX	450	3	90	
09 18 30 03 06 004	Biotrol Iryfix dugó	1	450	100%	450	3	90	
09 18 39	Egyrésztes, nyílt végű zacskók							
09 18 39 03	Egyrésztes, öntapadós							
	Indikáció: enterostoma							
	Felírási jogosultság: sebész szakorvos, urológus szakorvos, onkológus szakorvos, rehabilitációs szakorvos, gyermeksebész szakorvos, nőgyógyász szakorvos, a szakorvosok javaslatára háziorvos							
09 18 39 03 03	Egyrésztes, öntapadós, hidrocoldoid, normál							
09 18 39 03 03 001	Biotrol Almarys üríthető, hidrocoldoid	1	480	100%	480	3	120	
09 18 39 03 03 002	Biotrol Ileo S	1	480	100%	480	3	120	
09 18 39 03 03 003	Biotrol Preference Drainable	1	480	100%	480	3	120	
09 18 39 03 03 004	Coloplast mc 2000	1	480	100%	480	3	120	

ISO-kód	Eszköz megnevezése	ME kód	Közfinanszírozás alapját képező nettó ár (Ft/ME)	Támogatás mértéke	Támogatás nettó összege (Ft/ME)	Kihordási idő (hónap)	Felírható ME	Közgyógyellátás
09 18 39 03 03 005	Coloplast mc 2000 mini	1	480	100%	480	3	120	
09 18 39 03 03 006	Coloplast pc 3000	1	480	100%	480	3	120	
09 18 39 03 03 007	Coloplast pc 3000 mini	1	480	100%	480	3	120	
09 18 39 03 03 008	Dansac Solo	1	480	100%	480	3	120	
09 18 39 03 03 009	Dansac Solo Oval	1	480	100%	480	3	120	
09 18 39 03 03 010	Convatec Ileodress Plus	1	480	100%	480	3	120	
09 18 39 03 03 011	Coloplast Alterna midi, egyrésztes, öntapadós, üríthető, hidrocolloid	1	480	100%	480	3	120	
09 18 39 03 03 012	Coloplast Alterna mini, egyrésztes, üríthető, öntapadós, hidrocolloid	1	480	100%	480	3	120	
09 18 39 03 03 013	Dansac Solo Mini	1	480	100%	480	3	120	
09 18 39 03 03 014	Stomocur Elliptikus Ileo	1	1 590	FIX	480	3	120	
09 18 39 03 03 015	Stomocur Protect ileo	1	480	100%	480	3	120	
09 18 39 03 03 016	Welland Freeform	1	480	FIX	399	3	120	
09 18 39 03 03 017	Welland Freeform mini	1	480	FIX	399	3	120	
09 18 39 03 03 018	Welland Freeform ovál	1	480	FIX	399	3	120	
09 18 39 03 03 019	Coloplast Alterna 70 mm, egyrésztes, öntapadós, üríthető, hidrocolloid	1	1 651	FIX	480	3	120	
09 18 39 03 03 020	Coloplast Alterna ablakos 70 mm, egyrésztes, öntapadós, üríthető, hidrocolloid	1	1 867	FIX	480	3	120	
09 18 39 03 03 021	Coloplast Alterna Soft Front midi, egyrésztes, öntapadós, üríthető, hidrocolloid	1	730	FIX	480	3	120	
09 18 39 03 03 022	Coloplast Alterna Soft Front mini, egyrésztes, öntapadós, üríthető, hidrocolloid	1	730	FIX	480	3	120	
09 18 39 03 03 023	Esteem testszínű, közepes, 20 mm	1	750	FIX	480	3	120	
09 18 39 03 03 024	Esteem átlátszó, közepes, 20 mm	1	750	FIX	480	3	120	
09 18 39 03 03 025	Mediszintech Colo 22/HK	1	480	100%	480	3	120	
09 18 39 03 03 026	Mediszintech Colo 30/HK	1	480	100%	480	3	120	
09 18 39 03 03 027	Mediszintech Colo 38/HK	1	480	100%	480	3	120	
09 18 39 03 03 028	Mediszintech Colo 44/HK	1	480	100%	480	3	120	
09 18 39 03 03 029	Mediszintech Colo 50/HK	1	480	100%	480	3	120	
09 18 39 03 03 030	Mediszintech Colo 60/HK	1	480	100%	480	3	120	
09 18 39 03 03 031	Mediszintech Colo 22/H	1	480	100%	480	3	120	
09 18 39 03 03 032	Mediszintech Colo 30/H	1	480	100%	480	3	120	
09 18 39 03 03 033	Mediszintech Colo 38/H	1	480	100%	480	3	120	
09 18 39 03 03 034	Mediszintech Colo 44/H	1	480	100%	480	3	120	
09 18 39 03 03 035	Mediszintech Colo 50/H	1	480	100%	480	3	120	
09 18 39 03 03 036	Mediszintech Colo 60/H	1	480	100%	480	3	120	
09 18 39 03 06	Egyrésztes, öntapadós, hidrocolloid, gyermek							
Megjegyzés: *a kihordási időre felírható mennyiség szükség szerinti, 18 éves kor alatt rendelhető								
09 18 39 03 06 001	Biotrol Almarys gyermek	1	570	100%	570	3	*	
09 18 39 03 06 002	Coloplast Alterna gyermek, egyrésztes, öntapadós, üríthető, hidrocolloid	1	570	100%	570	3	*	
09 18 39 03 06 003	Convatec Ileodress gyermek	1	570	100%	570	3	*	
09 18 39 03 06 004	Dansac Solo Infant	1	570	100%	570	3	*	
09 18 39 03 06 005	Stomocur Mini Ileo	1	570	100%	570	3	120	
09 18 39 03 09	Egyrésztes, öntapadós, hidrocolloid, maxi							
09 18 39 03 09 001	Coloplast mc 2000, nagy	1	750	100%	750	3	120	
09 18 39 03 09 002	Coloplast Alterna maxi, egyrésztes, öntapadós, üríthető, hidrocolloid	1	750	100%	750	3	120	
09 18 39 03 09 003	Convatec Big Ileodress	1	1 200	FIX	750	3	120	
09 18 39 03 09 004	Welland Freeform, nagy	1	712	100%	712	3	120	
09 18 39 03 09 005	Coloplast Alterna Soft Front maxi, egyrésztes, öntapadós, üríthető, hidrocolloid	1	800	FIX	750	3	120	
09 18 39 03 09 006	Coloplast Alterna konvex, maxi, egyrésztes, öntapadós, üríthető, hidrocolloid	1	1 116	FIX	750	3	120	
09 18 39 03 09 007	Esteem testszínű, nagy, 20 mm	1	750	100%	750	3	120	
09 18 39 03 09 008	Esteem átlátszó, nagy, 20 mm	1	750	100%	750	3	120	
09 18 39 03 09 009	Dansac Solo Maxi	1	750	100%	750	3	120	
09 18 39 03 12	Egyrésztes, öntapadós, nem hidrocolloid							
09 18 39 03 12 001	Mediszintech Colo 22/cv/sz	1	270	100%	270	3	120	
09 18 39 03 12 002	Mediszintech Colo 30/cv/sz	1	270	100%	270	3	120	
09 18 42	Többrésztes, nyílt végű zacskók							
09 18 42 03	Ürítető zacskók, kétrésztes							
Indikáció: enterostoma								
Felírási jogosultság: sebész szakorvos, urológus szakorvos, onkológus szakorvos, rehabilitációs szakorvos, nőgyógyász szakorvos, gyermeksebész szakorvos, a szakorvosok javaslatára háziorvos								
09 18 42 03 03	Ürítető zacskók, kétrésztes, normál							
09 18 42 03 03 001	Mediszintech Colo-Duo T 44	1	292	100%	292	3	100	
09 18 42 03 03 002	Mediszintech Colo-Duo T 75	1	292	100%	292	3	100	
09 18 42 03 03 003	Mediszintech Colo-Duo T 95	1	292	100%	292	3	100	
09 18 42 03 03 004	Coloplast mc2002	1	300	100%	300	3	100	
09 18 42 03 03 005	Convatec C2S ürítető zacskó	1	300	100%	300	3	100	

ISO-kód	Eszköz megnevezése	ME kód	Közfinanszírozás alapját képező nettó ár (Ft/ME)	Támogatás mértéke	Támogatás nettó összege (Ft/ME)	Kihordási idő (hónap)	Felírható ME	Közgyógyellátás
09 18 42 03 03 006	Dansac Duo Soft normál méret	1	300	100%	300	3	100	
09 18 42 03 03 007	Coloplast Alterna midi, kétrészes, üríthető	1	300	100%	300	3	100	
09 18 42 03 03 008	Biotrol System 2	1	292	100%	292	3	100	
09 18 42 03 03 009	Almarys Twin	1	300	100%	300	3	100	
09 18 42 03 03 010	Coloplast Alterna Soft Front midi, kétrészes, üríthető	1	385	FIX	300	3	100	
09 18 42 03 03 011	Dansac Duo Soft nagy	1	310	FIX	300	3	100	
09 18 42 03 03 012	Mediszintech Colo-Duo T50	1	292	100%	292	3	100	
09 18 42 03 03 013	Mediszintech Colo-Duo T60	1	292	100%	292	3	100	
09 18 42 03 03 014	Stomocur Clic Ileo	1	300	100%	300	3	100	
09 18 42 03 06	Üríthető zacskók, kétrészes, gyermek							
Megjegyzés: *a kihordási időre felírható mennyiség szükség szerinti, 18 éves kor alatt rendelhető								
09 18 42 03 06 001	Coloplast Alterna gyermek	1	550	100%	550	3	*	
09 18 42 03 06 002	Convatec C2S zacskó gyermek	1	550	100%	550	3	*	
09 18 42 03 09	Üríthető zacskók, kétrészes, maxi							
09 18 42 03 09 001	Coloplast Alterna maxi, kétrészes, üríthető	1	590	100%	590	3	100	
09 18 42 03 09 002	Coloplast Alterna maxi, kétrészes, üríthető, szénszűrős	1	590	100%	590	3	100	
09 18 42 03 09 003	Convatec C2S, 100 mm	1	590	100%	590	3	100	
09 18 42 03 09 004	Coloplast Alterna Soft Front, maxi, üríthető, kétrészes	1	590	100%	590	3	100	
09 18 42 03 09 005	Coloplast mc2002, 100 mm	1	590	100%	590	3	100	
09 21	BŐRVÉDŐ ÉS BŐRTISZÍTÓ TERMÉKEK							
09 21 06	Bőrdetergensek							
09 21 06 03	Folyadék							
09 21 06 03 03	Folyadék urostomához, vizelet incontinenciához							
Indikáció: urostománál, vizelet incontinenciánál a bőr tisztítására								
Felírási jogosultság: sebész szakorvos, urológus szakorvos, onkológus szakorvos, rehabilitációs szakorvos, gyermeksebész szakorvos, neurológus szakorvos, nőgyógyász szakorvos, a szakorvosok javaslatára háziorvos								
09 21 06 03 03 001	Conveen EasyCleanse 250 ml	1	913	50%	457	6	1	K
09 21 06 03 03 002	Sauer Preventox folyadék 50 ml	1	2 716	50%	1 358	3	2	K
09 21 06 03 03 003	Sauer Preventox deo 50 ml	1	3 134	50%	1 567	3	2	K
09 21 06 03 03 004	Conveen EasiCleanse 500 ml	1	1 515	50%	758	12	1	K
09 21 06 03 06	Folyadék enterostomához							
Indikáció: enterostomás betegeknek, a bőr tisztítására								
Felírási jogosultság: sebész szakorvos, urológus szakorvos, onkológus szakorvos, rehabilitációs szakorvos, gyermeksebész szakorvos, nőgyógyász szakorvos, a szakorvosok javaslatára háziorvos								
09 21 06 03 06 001	Comfeel lemosó folyadék, 180 ml	1	1 298	FIX	374	3	2	
09 21 06 03 06 002	Stomic bőrtisztító folyadék, 200 ml	1	440	85%	374	3	2	K
09 21 18	Bőrvédő készítmények							
09 21 18 03	Krémek							
09 21 18 03 03	Krémek urostomához, vizelet incontinenciához							
Indikáció: urostománál, vizelet incontinenciánál a bőr védelmére								
Felírási jogosultság: sebész szakorvos, urológus szakorvos, onkológus szakorvos, rehabilitációs szakorvos, gyermeksebész szakorvos, neurológus szakorvos, nőgyógyász szakorvos, a szakorvosok javaslatára háziorvos								
09 21 18 03 03 001	Conveen Protect bőrvédő krém 50 g	1	536	50%	268	3	2	K
09 21 18 03 03 002	Conveen Protect bőrvédő krém 100 g	1	920	50%	460	3	1	K
09 21 18 03 03 003	Conveen Protect bőrvédő krém 250 g	1	1 198	50%	599	6	1	K
09 21 18 03 03 004	Conveen Critic Barrier 100 gr	1	1 982	50%	991	3	1	K
09 21 18 03 03 005	Conveen Critic Barrier 50 gr	1	1 103	50%	552	3	2	K
09 21 18 03 06	Krémek enterostomához							
Indikáció: enterostomás betegeknek, a bőr védelmére								
Felírási jogosultság: sebész szakorvos, urológus szakorvos, onkológus szakorvos, rehabilitációs szakorvos, gyermeksebész szakorvos, nőgyógyász szakorvos, a szakorvosok javaslatára háziorvos								
09 21 18 03 06 001	Stomic bőrtápláló krém, 85 g	1	380	85%	323	3	2	K
09 21 18 03 06 002	Comfeel védőkrém, 60 g	1	1 355	85%	1 152	3	2	K
09 24	VIZELETELVEZETŐK							
Indikáció: vizeletürítés akadályozottsága, neuromuscularis hólyagdiszfunkció, gerincvelő sérülés okozta hólyagdiszfunkció, hólyagnyakszűkület, hólyag rosszindulatú daganatai, hólyag jóindulatú daganatai, húgycsőszűkület, húgycső rosszindulatú daganatai, húgycső jóindulatú daganatai, prostata hyperplasia, prostata gyulladás								
Felírási jogosultság: sebész szakorvos, urológus szakorvos, onkológus szakorvos, rehabilitációs szakorvos, gyermeksebész szakorvos, neurológus szakorvos, belgyógyász szakorvos, nőgyógyász szakorvos, a szakorvosok javaslatára háziorvos								
09 24 03	Ballonkatéterek							
09 24 03 03	Latex szilikonozott							
09 24 03 03 03	Felnőt							
09 24 03 03 03 001	Unoplast ballon katéter, 30 ml, 14-24 Ch	1	198	85%	168	3	6	K
09 24 03 03 03 002	Unoplast ballon katéter, 5 ml, 12 Ch	1	198	85%	168	3	6	K
09 24 03 03 03 003	Nelaton Rüsich ballon katéter, 15 ml, 12-24 Ch	1	198	85%	168	3	6	K

ISO-kód	Eszköz megnevezése	ME kód	Közfinanszírozás alapját képező nettó ár (Ft/ME)	Támogatás mértéke	Támogatás nettó összege (Ft/ME)	Kihordási idő (hónap)	Felírható ME	Közgyógyellátás
09 24 03 03 03 004	Tiemann Rüsche ballon katéter, 5-15 ml, 12-24 Ch	1	881	FIX	168	3	6	
09 24 03 03 03 005	Tiemann Norta Latex ballon katéter, 10 ml, 14-24 Ch	1	680	FIX	168	3	6	
09 24 03 03 03 006	Nelaton Norta Latex ballon katéter, 10 ml, 14-24 Ch	1	350	FIX	168	3	6	
09 24 03 03 03 007	Portex Nelaton ballon katéter, 10 ml, 12-26 Ch	1	238	FIX	168	3	6	
09 24 03 03 03 008	Tiemann Portex ballon katéter, 10 ml, 12-22 Ch	1	881	FIX	168	3	6	
09 24 03 03 03 009	Portex Nelaton felnőtt ballon katéter, 30 ml, 12-30 Ch	1	258	FIX	168	3	6	
09 24 03 03 06	Gyermek katéter							
	Megjegyzés: 18 éves kor alatt rendelhető							
09 24 03 03 06 001	Unoplast gyermek ballon katéter, 3ml, 8-10 Ch	1	641	85%	545	3	6	K
09 24 03 03 06 002	Nelaton Norta Latex gyermek ballon katéter, 5 ml, 6 Ch	1	1 153	85%	980	3	6	K
09 24 03 03 06 003	Nelaton Norta Latex gyermek ballon katéter, 5 ml, 8 Ch	1	1 153	85%	980	3	6	K
09 24 03 03 06 004	Nelaton Norta Latex gyermek ballon katéter, 5 ml, 10 Ch	1	1 153	85%	980	3	6	K
09 24 03 03 06 005	Portex gyermek ballon katéter, 5 ml, 10 Ch	1	750	85%	638	3	6	K
09 24 03 03 06 006	Portex gyermek ballon katéter, 5 ml, 8 Ch	1	750	85%	638	3	6	K
09 24 03 03 09	Latex szilikonozott ezüsttel impregnálva							
09 24 03 03 09 001	Nelaton Rüsche szilikonozott ballon katéter, ezüsttel impregnálva, 5-15 ml, 12-24 Ch	1	1 250	85%	1 063	3	6	K
09 24 03 06	100% szilikon							
09 24 03 06 03	Felnőtt							
09 24 03 06 03 001	Unoplast 100% szilikon ballon katéter, 30 ml, 16-26 Ch	1	1 780	85%	1 513	3	6	K
09 24 03 06 03 002	Nelaton Curity Kendall 100% szilikon ballon katéter, 5 ml, 12-24 Ch	1	1 780	85%	1 513	3	6	K
09 24 03 06 03 003	Nelaton Rüsche Brillant 100% szilikon ballon katéter, 5-15 ml, 12-24 Ch	1	1 780	85%	1 513	3	6	K
09 24 03 06 03 004	Tiemann Rüsche 100% szilikon ballon katéter, 5-15 ml, 12-22 Ch	1	2 969	FIX	1 513	3	6	
09 24 03 06 03 005	Nelaton Norta 100% szilikon ballon katéter, 10 ml, 12-22 Ch	1	2 182	FIX	1 513	3	6	
09 24 03 06 03 006	Nelaton Curity Kendall 100% szilikon ballon katéter, 5 ml, 14-22 Ch	1	1 780	85%	1 513	3	6	K
09 24 03 06 03 007	Nelaton Rüsche-Brillant 100% szilikon ballon katéter, 5-15 ml, 14-22 Ch	1	1 780	85%	1 513	3	6	K
09 24 03 06 03 008	Kendall Nelaton Curity 100% szilikon ballon katéter, 30 ml, 16-24 Ch	1	1 780	85%	1 513	3	6	K
09 24 03 06 03 009	Nelaton Rochester Dahlhausen 100% szilikon ballon katéter, 30 ml, 16-26 Ch	1	1 780	85%	1 513	3	6	K
09 24 03 06 03 010	Nelaton Rochester Dahlhausen 100% szilikon ballon katéter, 5-10 ml, 12-24 Ch	1	1 780	85%	1 513	3	6	K
09 24 03 06 03 011	Sherwood Nelaton 100% szilikon ballon katéter, 30 ml, 16-26 Ch	1	1 780	85%	1 513	3	6	K
09 24 03 06 06	Gyermek							
	Megjegyzés: 18 éves kor alatt rendelhető							
09 24 03 06 06 001	Nelaton Curity Kendall 100% szilikon gyermek ballon katéter, 3 ml, 6 Ch	1	2 850	85%	2 423	3	6	K
09 24 03 06 06 002	Nelaton Curity Kendall 100% szilikon gyermek ballon katéter, 1,5 ml, 6 Ch	1	2 850	85%	2 423	3	6	K
09 24 03 06 06 003	Nelaton Rochester Dahlhausen 100% szilikon gyermek ballon katéter vezetővel, 1,5 ml, 6 Ch	1	5 000	FIX	2 423	3	6	
09 24 03 06 06 004	Nelaton Rochester Dahlhausen 100% szilikon gyermek ballon katéter vezetővel, 3 ml, 8-10 Ch	1	2 850	85%	2 423	3	6	K
09 24 03 06 06 005	Sherwood Nelaton 100% szilikon gyermek ballon katéter, 3 ml, 8-10 Ch	1	2 850	85%	2 423	3	6	K
09 24 06	Bevezetőkatéterek							
09 24 06 03	Férfi							
09 24 06 03 03	Műanyag							
09 24 06 03 03 001	Nelaton Unoplast műanyag lecsapoló katéter, 8-20 Ch	1	60	85%	51	1	150	K
09 24 06 03 03 002	Nelaton Medicoplast műanyag lecsapoló katéter, 8-22 Ch	1	60	85%	51	1	150	K
09 24 06 03 03 003	Dahlhausen Nelaton műanyag lecsapoló katéter, 8-22 Ch	1	60	85%	51	1	150	K
09 24 06 03 03 004	Polymed Nelaton műanyag lecsapoló katéter, 8-24 Ch	1	60	85%	51	1	150	K
09 24 06 03 03 005	Nelaton Unoplast műanyag lecsapoló katéter, 8-20 Ch	1	60	85%	51	1	150	K
09 24 06 03 06	Tiemann							
09 24 06 03 06 001	UnoplastTiemann műanyag lecsapoló katéter, 8-20 Ch	1	91	85%	77	1	150	K
09 24 06 03 06 002	Medicoplast Tiemann műanyag lecsapoló katéter, 8-22 Ch	1	91	85%	77	1	150	K
09 24 06 03 06 003	Dahlhausen Tiemann műanyag lecsapoló katéter, 8-24 Ch	1	91	85%	77	1	150	K
09 24 06 03 09	Hidrofil felületű műanyag							
09 24 06 03 09 001	Nelaton LoFric hidrofil felületű műanyag lecsapoló katéter, 8-24 Ch	1	335	85%	285	1	150	K
09 24 06 03 09 002	Tiemann LoFric hidrofil felületű műanyag lecsapoló katéter, 10-20 Ch	1	335	85%	285	1	150	K
09 24 06 03 09 003	Nelaton Conveen EasiCath hidrofil felületű műanyag lecsapoló katéter, 8-22 Ch	1	335	85%	285	1	150	K

ISO-kód	Eszköz megnevezése	ME kód	Közfinanszírozás alapját képező nettó ár (Ft/ME)	Támogatás mértéke	Támogatás nettó összege (Ft/ME)	Kihordási idő (hónap)	Felírható ME	Közgyógyellátás
09 24 06 03 09 004	Tiemann Conveen EasiCath hidrofíli felületű műanyag lecsapoló katéter, 10-18 Ch	1	335	85%	285	1	150	K
09 24 06 03 09 005	Conveen EasiCath hidrofíli felületű műanyag lecsapoló katéter, fiú, 6-10 Ch	1	290	85%	247	1	150	K
09 24 06 03 12	Férfi szett							
09 24 06 03 12 001	Conveen EasiCath Nelaton hidrofíli felületű katéter szett, férfi, 8-18 Ch	3	1 740	50%	870	3	3	K
09 24 06 03 12 002	LoFric Hydo-Kit Nelaton hidrofíli felületű katéter szett, férfi, 8-18 Ch	3	1 740	50%	870	3	3	K
09 24 06 03 12 003	LoFric Hydo-Kit Tiemann hidrofíli felületű katéter szett, férfi, 10-18 Ch	3	1 740	50%	870	3	3	K
09 24 06 06	Női, gyermek							
	Megjegyzés: *18 éves kor alatt rendelhető							
09 24 06 06 03	Műanyag							
09 24 06 06 03 001	Unoplast műanyag lecsapoló katéter, női, 12-16 Ch	1	40	85%	34	1	150	K
09 24 06 06 03 002	Medicoplast műanyag lecsapoló katéter, női, 6-20 Ch	1	40	85%	34	1	150	K
09 24 06 06 03 003	Dahlhausen műanyag lecsapoló katéter, női, 10-18 Ch	1	40	85%	34	1	150	K
09 24 06 06 03 004	Polymed műanyag lecsapoló katéter, női, 8-24 Ch	1	40	85%	34	1	150	K
09 24 06 06 03 005	Polymed műanyag lecsapoló katéter, gyermek*, 6-10 Ch	1	393	FIX	34	1	150	
09 24 06 06 06	Hidrofíli felületű műanyag							
09 24 06 06 06 001	Conveen EasiCath hidrofíli felületű lecsapoló katéter, női, 6-16 Ch	1	332	85%	282	1	150	K
09 24 06 06 06 002	LoFric hidrofíli felületű lecsapoló katéter, női, 8-18 Ch	1	332	85%	282	1	150	K
09 24 06 06 06 003	Conveen EasiCath hidrofíli felületű lecsapoló katéter, gyermek*, 6-10 Ch	1	332	85%	282	1	150	K
09 24 06 06 06 004	LoFric hidrofíli felületű lecsapoló katéter, gyermek*, 6-10 Ch	1	332	85%	282	1	150	K
09 24 06 06 09	Női szett							
09 24 06 06 09 001	Conveen EasiCath hidrofíli felületű katéter szett, női, 8-14 Ch	3	1 740	50%	870	3	3	K
09 24 06 06 09 002	LoFric Hydo-Kit hidrofíli felületű katéter szett, női, 8-18 Ch	3	1 740	50%	870	3	3	K
09 24 06 06 12	Gyermek szett							
	Megjegyzés: 18 éves kor alatt rendelhető							
09 24 06 06 12 001	Conveen EasiCath hidrofíli felületű katéter szett, gyermek, 6-10 Ch	3	1 661	50%	831	3	3	K
09 24 06 06 12 002	LoFric Hydo-Kit hidrofíli felületű katéter szett, gyermek, 6-10 Ch	3	1 661	50%	831	3	3	K
09 24 09	Vizeletkondomok és hasonló funkciójú eszközök							
09 24 09 03	Condom							
09 24 09 03 03	Latex ragasztócsíkos							
09 24 09 03 03 001	Conveen egyrészes vizeletcondom öntapadó (latex)	1	220	FIX	215	3	90	
09 24 09 03 03 002	Conveen kétrészes vizeletcondom (latex, különálló ragasztócsíkkal)	1	215	100%	215	3	90	
09 24 09 03 06	Non-latex ragasztócsíkos							
09 24 09 03 06 001	Conveen Security +, kétrészes vizeletcondom (non-latex, különálló ragasztócsíkkal)	1	245	100%	245	3	90	
09 24 09 03 06 002	Conveen Security +, egyrészes vizeletcondom öntapadó (non-latex)	1	265	FIX	245	3	90	
09 24 09 03 09	Ragasztós							
09 24 09 03 09 001	Sauer-Csuti rendszerhez vizeletcondom 30x	3	6 165	100%	6 165	3	3	
09 24 09 03 09 002	Sauer Comfort szintetikus öntapadós vizeletcondom 30x (Sauer-Csuti rendszerhez)	3	7 950	FIX	6 165	3	3	
09 27	VIZELETGYŰJTŐK							
	Indikáció: vizeletürítés akadályozottsága, neuromuscularis hólyagdiszfunkció, gerincvelő sérülés okozta hólyagdiszfunkció, hólyagnyakszűkület, hólyag rosszindulatú daganatai, hólyag jóindulatú daganatai, húgycsőszűkület, húgycső rosszindulatú daganatai, húgycső jóindulatú daganatai, prostata hyperplasia, prostata gyulladás							
	Felírási jogosultság: sebész szakorvos, gyermeksebész szakorvos, urológus szakorvos, onkológus szakorvos, rehabilitációs szakorvos, neurológus szakorvos, belgyógyász szakorvos, nőgyógyász szakorvos, a szakorvosok javaslatára háziorvos							
09 27 05	Testen viselt, nyitott végű vizeletgyűjtő zacskók							
09 27 05 03	Testen viselt vizeletgyűjtő zacskók							
09 27 05 03 03	Gyermek							
	Megjegyzés: 18 éves kor alatt rendelhető							
09 27 05 03 03 001	Mediszintech URIN 11 vizeletgyűjtő zacskó, 0,2 l, gyermek	1	42	100%	42	3	90	
09 27 05 03 03 002	Polymed vizeletgyűjtő zacskó, 0,1 l, gyermek	1	42	100%	42	3	90	
09 27 05 03 06	Felnőt							
09 27 05 03 06 001	Mediszintech URIN 1 vizeletgyűjtő zacskó, 1,5 l	1	83	100%	83	3	90	
09 27 05 03 06 002	Mediszintech URIN 4 vizeletgyűjtő zacskó, 2 l	1	138	FIX	83	3	90	
09 27 05 03 06 003	Mediszintech URIN 8 vizeletgyűjtő zacskó, 0,5 l	1	242	FIX	80	3	90	
09 27 05 03 06 004	Medicor-Medakku SV vizeletgyűjtő zacskó, 1,5 l	1	90	FIX	80	3	90	
09 27 05 03 06 005	Medicor-Medakku SV vizeletgyűjtő zacskó, 2 l	1	149	FIX	80	3	90	
09 27 05 03 06 006	Polymed vizeletgyűjtő zacskó, 1,5 l	1	83	100%	83	3	90	
09 27 05 03 06 007	Vizeletgyűjtő zacskó, steril, 1,5 l (B Braun Medical)	1	145	FIX	83	3	90	
09 27 05 03 06 008	Vizeletgyűjtő zacskó, steril, 2 l (B Braun Medical)	1	145	FIX	83	3	90	

ISO-kód	Eszköz megnevezése	ME kód	Közfinanszírozás alapját képező nettó ár (Ft/ME)	Támogatás mértéke	Támogatás nettó összege (Ft/ME)	Kihordási idő (hónap)	Felírható ME	Közgyógyellátás
09 27 05 03 06 009	Vizeletgyűjtő zacskó SU 20 V2, 2 l (GAMA)	1	148	FIX	83	3	90	
09 27 05 03 06 010	Vizeletgyűjtő zacskó SU 15, 1,5 l (GAMA)	1	76	100%	76	3	90	
09 27 05 03 06 011	Vizeletgyűjtő zacskó SU 20 V1, 2 l (GAMA)	1	138	FIX	83	3	90	
09 27 05 03 06 012	Vizeletgyűjtő zacskó SU 20, 2 l (GAMA)	1	83	100%	83	3	90	
09 27 05 03 06 013	Polymed testen viselt vizeletgyűjtő zacskó, 2 l	1	83	100%	83	3	90	
09 27 05 03 09	Lábszák							
09 27 05 03 09 001	Conveen Contoured lábszák, 800 ml	1	745	100%	745	3	12	
09 27 05 03 09 002	Conveen Security +, lábszák, 750 ml	1	745	100%	745	3	12	
09 27 05 03 09 003	Lábszák (Sauer-Csuti vizeletgyűjtő rendszerhez)	1	745	100%	745	3	12	
09 27 05 03 12	Éjszakai zsák							
09 27 05 03 12 001	Éjszakai zsák (Sauer-Csuti vizeletgyűjtő rendszerhez)	1	710	100%	710	3	12	
09 27 05 03 12 002	Conveen éjszakai vizeletgyűjtő zsák, 1,5 l	1	710	100%	710	3	12	
09 27 13	Függesztő- és rögzítő eszközök vizeletgyűjtőkhöz							
09 27 13 03	Rögzítések vizeletgyűjtőkhöz							
	Indikáció: testen viselt vizeletgyűjtő zacskókhöz							
	Felírási jogosultság: sebész szakorvos, gyermeksebész szakorvos, urológus szakorvos, onkológus szakorvos, rehabilitációs szakorvos, neurológus szakorvos, belgyógyász szakorvos, nőgyógyász szakorvos, a szakorvosok javaslatára háziorvos							
09 27 13 03 03	Zárókapocs							
09 27 13 03 03 001	Zárókapocs (Sauer-Csuti vizeletgyűjtő rendszerhez)	3	20	100%	20	3	1	
09 27 13 03 06	Gumipánt							
09 27 13 03 06 001	Medicor-Medakku CMV-hez gumipánt	2	170	100%	170	3	6	
09 27 13 03 06 002	Mediszintech URIN gumipánt	2	307	100%	307	3	6	
09 27 13 03 06 003	Sauer széles elasztikus pánt	2	2 391	100%	2 391	3	1	
09 27 13 03 09	Bőrragasztó							
09 27 13 03 09 001	Bőrragasztó (Sauer-Csuti vizeletgyűjtő rendszerhez)	1	1 150	100%	1 150	3	3	
09 27 13 03 09 002	Sauer kétoldalú ragasztócsík	1	9 299	FIX	1 150	3	3	
09 27 13 03 12	Rögzítőpánt condom lábszákhoz							
09 27 13 03 12 001	Conveen rögzítőpánt lábszákhoz	1	1 062	100%	1 062	3	1	
09 27 13 03 12 002	Rögzítőpánt, textil (Sauer-Csuti vizeletgyűjtő rendszerhez)	1	1 062	100%	1 062	3	1	
09 27 13 03 12 003	Rögzítőpánt, gumi (Sauer-Csuti vizeletgyűjtő rendszerhez)	1	1 062	100%	1 062	3	1	
09 27 13 03 15	Hasöv 1 m-ig							
09 27 13 03 15 001	Hasöv 1 m (Sauer-Csuti vizeletgyűjtő rendszerhez)	1	4 075	100%	4 075	12	1	
09 27 13 03 18	Hasöv 1 m-től							
09 27 13 03 18 001	Hasöv 1,5 m (Sauer-Csuti vizeletgyűjtő rendszerhez)	1	4 475	100%	4 475	12	1	
09 30	VIZELETFELSZÍVÓ ÉS DEFEKÁLÁSI SEGÉDESZKÖZÖK							
	Indikáció: gyógyszeresen, műtétilag, speciális tornával, illetve ingerlők alkalmazásával dokumentáltan nem kezelhető incontinencia (BNO kódok: R15, illetve pszichiátriai vizsgálatnál dokumentált esetben F98.1). Enterostoma kialakítása után dokumentáltan indokolt esetben, legfeljebb 8 hétig.							
	Felírási jogosultság: sebész szakorvos, urológus szakorvos, onkológus szakorvos, rehabilitációs szakorvos, gyermeksebész szakorvos, neurológus szakorvos, nőgyógyász szakorvos, pszichiáter szakorvos, a szakorvosok javaslata alapján háziorvos.							
	Megjegyzés: kizárólag 2 éves kortól, és napi 250 ml-es össz vizeletvesztés felett rendelhető. A rendelésnél figyelembe kell venni az incontinencia súlyosságát, a napi kontrollálatlanul ürülő vizelet és széklet mennyiségét, és az egy kihordási idő alatt felírható mennyiség alapján számított, naponta felhasználható egyszerhasználatos penlekabetétek, vagy nadrágpelenkák össz felszívó kapacitása legfeljebb annyi ml lehet, amennyi alkalmas a kontrollálatlanul ürülő napi vizelet- és/vagy széklet mennyiség biztonságos felszívására.							
09 30 04	Testen való viselésre szánt vizeletfelszívó segédeszközök							
09 30 04 03	Betétek és női tamponok, egyszerhasználatos							
09 30 04 03 03	Egyszer használatos incontinencia betétek 250 ml-ig							
09 30 04 03 03 001	Molimed mini (200 ml)	1	28	FIX	17	3	360	
09 30 04 03 03 002	Tena Lady Mini (170 ml)	1	28	FIX	17	3	360	
09 30 04 03 03 003	Tena Lady Mini Long (200 ml)	1	28	FIX	17	3	360	
09 30 04 03 03 004	Attends Mini 1 (221 ml)	1	28	FIX	17	3	360	
09 30 04 03 03 005	Abri-San Mono (cseppek, 225 ml)	1	27	FIX	17	3	360	
09 30 04 03 03 006	Absorin Comfort Mini (250 ml)	1	28	FIX	17	3	360	
09 30 04 03 03 007	Attends Soft mini 1+ (239 ml)	1	28	FIX	17	3	360	
09 30 04 03 03 008	Euron Micro Extra (245 ml)	1	28	FIX	17	3	360	
09 30 04 03 03 009	Euron Micro Ultra (65 ml)	1	28	FIX	17	3	360	
09 30 04 03 03 010	Flufsan Mini (200ml)	1	28	FIX	17	3	360	
09 30 04 03 03 011	Molimed micro (150 ml)	1	28	FIX	17	3	360	
09 30 04 03 03 012	Riboform mini (230 ml)	1	27	FIX	17	3	360	
09 30 04 03 03 013	Seni Lady Mini (198 ml)	1	24	70%	17	3	360	K
09 30 04 03 06	Egyszer használatos incontinencia betétek (251-350 ml)							
09 30 04 03 06 001	Abri-San Micro (289 ml)	1	37	FIX	22	3	360	
09 30 04 03 06 002	Attends Mini Plus 2 (333 ml)	1	35	FIX	22	3	360	
09 30 04 03 06 003	Celanorm Mini extra (310 ml)	1	37	FIX	22	3	360	
09 30 04 03 06 004	Molimed midi (300 ml)	1	35	FIX	22	3	360	

ISO-kód	Eszköz megnevezése	ME kód	Közfinanszírozás alapját képező nettó ár (Ft/ME)	Támogatás mértéke	Támogatás nettó összege (Ft/ME)	Kihordási idő (hónap)	Felírható ME	Közgyógyellátás
09 30 04 03 06 005	Tena Lady Extra (279)	1	35	FIX	22	3	360	
09 30 04 03 06 006	Tena Lady Normál (335 ml)	1	35	FIX	22	3	360	
09 30 04 03 06 007	Abri-San Micro anatómiai (375 ml)	1	35	FIX	22	3	360	
09 30 04 03 06 008	Absorin Comfort Normál (350 ml)	1	36	FIX	22	3	360	
09 30 04 03 06 009	Attends Mini Long 1 (280 ml)	1	35	FIX	22	3	360	
09 30 04 03 06 010	Euron Micro Super (350 ml)	1	36	FIX	22	3	360	
09 30 04 03 06 011	Flufsan Lady Normal (290 ml)	1	37	FIX	22	3	360	
09 30 04 03 06 012	Flufsan Miniplus (300ml)	1	36	FIX	22	3	360	
09 30 04 03 06 013	Lille Supreme Light Regular (350 ml)	1	35	FIX	22	3	360	
09 30 04 03 06 014	Lady Mini (300 ml)	1	37	FIX	22	3	360	
09 30 04 03 06 015	Riboform Midi (340 ml)	1	35	FIX	22	3	360	
09 30 04 03 06 016	Ribolady Normal (332 ml)	1	35	FIX	22	3	360	
09 30 04 03 06 017	Seni Lady Normal (264 ml)	1	32	70%	22	3	360	K
09 30 04 03 06 018	Abri-San Mono Long (300 ml)	1	35	FIX	22	3	360	
09 30 04 03 09	Egyszer használatos incontinencia betétek (351-900 ml)							
09 30 04 03 09 001	Abri-San Mini (360 ml)	1	46	FIX	27	3	270	
09 30 04 03 09 002	Abri-San Mini (372 ml) (anatómiai)	1	44	FIX	27	3	270	
09 30 04 03 09 003	Abri-San Normál (770 ml)	1	46	FIX	27	3	270	
09 30 04 03 09 004	Abri-San Normál (770 ml) (anatómiai)	1	44	FIX	27	3	270	
09 30 04 03 09 005	Attends Normal 3 (351 ml)	1	44	FIX	27	3	270	
09 30 04 03 09 006	Celanorm Midi (575 ml)	1	46	FIX	27	3	270	
09 30 04 03 09 007	Moliform normal (800 ml)	1	44	FIX	27	3	270	
09 30 04 03 09 008	Molimed maxi (600 ml)	1	44	FIX	27	3	270	
09 30 04 03 09 009	Tena Lady Super (600 ml)	1	44	FIX	27	3	270	
09 30 04 03 09 010	Attends Normal Plus 4 (689 ml)	1	44	FIX	27	3	270	
09 30 04 03 09 011	Tena comfort Plus (852 ml)	1	62	FIX	27	3	270	
09 30 04 03 09 012	Absorin Comfort Extra (850 ml)	1	45	FIX	27	3	270	
09 30 04 03 09 013	Attends Soft Extra 3+ (455 ml)	1	44	FIX	27	3	270	
09 30 04 03 09 014	Attends Soft Normal 2+ (413 ml)	1	44	FIX	27	3	270	
09 30 04 03 09 015	Euron Micro Extra Plus (700 ml)	1	45	FIX	27	3	270	
09 30 04 03 09 016	Flufsan Lady Extra (380ml)	1	46	FIX	27	3	270	
09 30 04 03 09 017	Flufsan Lady Super (610ml)	1	46	FIX	27	3	270	
09 30 04 03 09 018	Flufsan Super (700ml)	1	46	FIX	27	3	270	
09 30 04 03 09 019	Lille Classic Line Extra (600 ml)	1	46	FIX	27	3	270	
09 30 04 03 09 020	Lille Classic Line Maxi (722 ml)	1	44	FIX	27	3	270	
09 30 04 03 09 021	Lille Classic Line Midi (525 ml)	1	44	FIX	27	3	270	
09 30 04 03 09 022	Lille Classic Line Midi Plus (700 ml)	1	46	FIX	27	3	270	
09 30 04 03 09 023	Lille Classic Line Mini (400 ml)	1	46	FIX	27	3	270	
09 30 04 03 09 024	Lille Classic Line plus (490 ml)	1	44	FIX	27	3	270	
09 30 04 03 09 025	Lille Supreme Light Midi (500 ml)	1	44	FIX	27	3	270	
09 30 04 03 09 026	Lille Supreme Light Midi Extra (830 ml)	1	65	FIX	27	3	270	
09 30 04 03 09 027	Riboform normal (820 ml)	1	44	FIX	27	3	270	
09 30 04 03 09 028	Ribolady Extra (790 ml)	1	44	FIX	27	3	270	
09 30 04 03 09 029	Rectangular R1 (464 ml)	1	46	FIX	27	3	270	
09 30 04 03 09 030	Rectangular R2 (765 ml)	1	46	FIX	27	3	270	
09 30 04 03 09 031	Seni Lady Extra (524 ml)	1	39	70%	27	3	270	K
09 30 04 03 12	Egyszer használatos incontinencia betétek (901-1100 ml)							
09 30 04 03 12 001	Attends Plus 5 (909 ml)	1	59	FIX	36	3	270	
09 30 04 03 12 002	Celanorm nappali (922 ml)	1	61	FIX	36	3	270	
09 30 04 03 12 003	Moliform plus (1100 ml)	1	59	FIX	36	3	270	
09 30 04 03 12 004	San Seni (1051 ml)	1	60	FIX	36	3	270	
09 30 04 03 12 005	Absorin Comfort Day (1300 ml)	1	60	FIX	36	3	270	
09 30 04 03 12 006	Flufsan Plus (920ml)	1	65	FIX	36	3	270	
09 30 04 03 12 007	Lille Supreme Light Maxi (1030 ml)	1	59	FIX	36	3	270	
09 30 04 03 12 008	Ribolady Super (936 ml)	1	59	FIX	36	3	270	
09 30 04 03 12 009	Rectangular R3 (947 ml)	1	61	FIX	36	3	270	
09 30 04 03 12 010	Lille Classic Line Super (1050 ml)	1	61	FIX	36	3	270	
09 30 04 03 12 011	Seni Lady Super (910 ml)	1	52	70%	36	3	270	K
09 30 04 03 12 012	Euron Micro Super Plus (1000 ml)	1	60	FIX	36	3	270	
09 30 04 03 15	Egyszer használatos incontinencia betétek (1101-1300 ml)							
09 30 04 03 15 001	Tena comfort Extra (1125 ml)	1	65	FIX	43	3	270	
09 30 04 03 15 002	Abri-San Midi (1107 ml) (anatómiai)	1	65	FIX	43	3	270	
09 30 04 03 15 003	Abri-San Midi (1107 ml)	1	68	FIX	43	3	270	
09 30 04 03 15 004	Celanorm super (1239 ml)	1	70	FIX	43	3	270	
09 30 04 03 15 005	Absorin Day-Extra (1850 ml)	1	66	FIX	43	3	270	
09 30 04 03 15 006	Euron Flex Ultra (1300 ml)	1	66	FIX	43	3	270	
09 30 04 03 15 007	Flufsan Extra (1200ml)	1	67	FIX	43	3	270	
09 30 04 03 15 008	Lille Classic Form Regulár (1300 ml)	1	67	FIX	43	3	270	
09 30 04 03 15 009	Lille Classic Line Maxi Plus (1250 ml)	1	65	FIX	43	3	270	

ISO-kód	Eszköz megnevezése	ME kód	Közfinanszírozás alapját képező nettó ár (Ft/ME)	Támogatás mértéke	Támogatás nettó összege (Ft/ME)	Kihordási idő (hónap)	Felírható ME	Közgyógyellátás
09 30 04 03 15 010	Seni San Normal (1180 ml)	1	61	70%	43	3	270	K
09 30 04 03 15 011	Seni San Uni (1254 ml)	1	68	FIX	43	3	270	
09 30 04 03 15 012	Riboform Plus (1186 ml)	1	65	FIX	43	3	270	
09 30 04 03 18	Egyszer használatos incontinencia betétek (1301 ml felett)							
09 30 04 03 18 001	Abri-San Plus (1387 ml) (anatómiai)	1	83	FIX	56	3	270	
09 30 04 03 18 002	Abri-San Regulár (1455 ml)	1	84	FIX	56	3	270	
09 30 04 03 18 003	Abri-San Super (1840 ml) (anatómiai)	1	83	FIX	56	3	270	
09 30 04 03 18 004	Abri-San Super (1940 ml)	1	84	FIX	56	3	270	
09 30 04 03 18 005	Celanorm éjszakai (1508 ml)	1	84	FIX	56	3	270	
09 30 04 03 18 006	Moliform Extra (1500 ml)	1	83	FIX	56	3	270	
09 30 04 03 18 007	Seni San (1547 ml)	1	84	FIX	56	3	270	
09 30 04 03 18 008	Tena comfort Super (1470 ml)	1	83	FIX	56	3	270	
09 30 04 03 18 009	Attends Extra 6 (1414 ml)	1	83	FIX	56	3	270	
09 30 04 03 18 010	Abri-San Extra (2783 ml)	1	99	FIX	56	3	270	
09 30 04 03 18 011	Abri-San Extra (2783 ml) (anatómiai)	1	83	FIX	56	3	270	
09 30 04 03 18 012	Abri-San Forte (2303 ml)	1	92	FIX	56	3	270	
09 30 04 03 18 013	Abri-San Forte (2303 ml) (anatómiai)	1	83	FIX	56	3	270	
09 30 04 03 18 014	Abri-San Maxi X Plus (3145 ml)	1	132	FIX	56	3	270	
09 30 04 03 18 015	Attends Maxi 9 (2480 ml)	1	83	FIX	56	3	270	
09 30 04 03 18 016	Attends Super Plus 8 (2000 ml)	1	83	FIX	56	3	270	
09 30 04 03 18 017	Euron Flex Super (1380 ml)	1	84	FIX	56	3	270	
09 30 04 03 18 018	Moliform super (2100 ml)	1	83	FIX	56	3	270	
09 30 04 03 18 019	Tena comfort Maxi (1782 ml)	1	100	FIX	56	3	270	
09 30 04 03 18 020	Attends Super 7 (1700 ml)	1	83	FIX	56	3	270	
09 30 04 03 18 021	Celanorm éjszakai Super (1848 ml)	1	93	FIX	56	3	270	
09 30 04 03 18 022	Absorin Comfort Night (2550 ml)	1	84	FIX	56	3	270	
09 30 04 03 18 023	Euron Flex Super Plus (2900 ml)	1	125	FIX	56	3	270	
09 30 04 03 18 024	Flufsan Maxi (1750ml)	1	86	FIX	56	3	270	
09 30 04 03 18 025	Flufsan Super X (1490 ml)	1	86	FIX	56	3	270	
09 30 04 03 18 026	Lille Classic Form Super (2200 ml)	1	86	FIX	56	3	270	
09 30 04 03 18 027	Lille Classic Form Super Plus (2500 ml)	1	103	FIX	56	3	270	
09 30 04 03 18 028	Lille Supreme Form Extra (1850 ml)	1	83	FIX	56	3	270	
09 30 04 03 18 029	Lille Supreme Form Extra Plus (1950 ml)	1	86	FIX	56	3	270	
09 30 04 03 18 030	Lille Supreme Form Maxi (2700 ml)	1	118	FIX	56	3	270	
09 30 04 03 18 031	Lille Supreme Form Regular Plus (1440 ml)	1	86	FIX	56	3	270	
09 30 04 03 18 032	Lille Supreme Form Regulár (1350 ml)	1	83	FIX	56	3	270	
09 30 04 03 18 033	Lille Supreme Form Super (2200 ml)	1	102	FIX	56	3	270	
09 30 04 03 18 034	Lille Supreme Form Super Plus (2500 ml)	1	103	FIX	56	3	270	
09 30 04 03 18 035	Artsana Plus Ultra Dry (1550 ml)	1	86	FIX	56	3	270	
09 30 04 03 18 036	Riboform Extra (1425 ml)	1	83	FIX	56	3	270	
09 30 04 03 18 037	Riboform Super Plus (1890 ml)	1	83	FIX	56	3	270	
09 30 04 03 18 038	Riboform Super (1666 ml)	1	83	FIX	56	3	270	
09 30 04 03 18 039	Seni San Maxi (1496 ml)	1	80	70%	56	3	270	K
09 30 04 03 18 040	Seni San Plus (1789 ml)	1	96	FIX	56	3	270	
09 30 04 03 18 041	Euron Flex Extra (1550 ml)	1	84	FIX	56	3	270	
09 30 04 03 18 042	Euron Flex Extra Plus (1800 ml)	1	109	FIX	56	3	270	
09 30 04 03 18 043	Lille Classic Form Extra (1700 ml)	1	86	FIX	56	3	270	
09 30 04 06	Egyszerhasználatos nadrágpelenkák							
	Indikáció: 18 éves kor felett kizárólag vizelet és széklet inkontinencia együttes fennállása esetén írható							
	Megjegyzés: *egy kihordási idő alatt 270 db nappali nadrágpelena és 90 db éjszakai nadrágpelena helyett 270 db azonos méretű éjszakai nadrágpelena rendelhető							
09 30 04 06 03	Egyszerhasználatos nadrágpelenkák gyermek (1100 ml-ig)							
	Megjegyzés: 18 éves korig rendelhető							
09 30 04 06 03 001	Berbero Midi gyermek (620 ml)	1	30	85%	26	3	120	K
09 30 04 06 03 002	Berbero Maxi gyermek (800 ml)	1	36	FIX	26	3	120	
09 30 04 06 03 003	Bella Baby Uni S (944 ml)	1	36	FIX	26	3	120	
09 30 04 06 03 004	Fixies Junior (827 ml)	1	76	FIX	26	3	120	
09 30 04 06 03 005	Fixies Maxi (705 ml)	1	70	FIX	26	3	120	
09 30 04 06 03 006	Fixies Midi (620 ml)	1	60	FIX	26	3	120	
09 30 04 06 03 007	Bambolina Easy Lock Midi (850 ml)	1	66	FIX	26	3	120	
09 30 04 06 03 008	Bella Baby Happy Midi (944 ml)	1	48	FIX	26	3	120	
09 30 04 06 03 009	Moltex junior (984 ml)	1	70	FIX	26	3	120	
09 30 04 06 03 010	Moltex maxi (944 ml)	1	60	FIX	26	3	120	
09 30 04 06 03 011	Moltex midi (810 ml)	1	46	FIX	26	3	120	
09 30 04 06 03 012	Nivex Maxi (920ml)	1	70	FIX	26	3	120	
09 30 04 06 03 013	Nivex Midi (750ml)	1	70	FIX	26	3	120	
09 30 04 06 03 014	Nivex Mini (440ml)	1	30	FIX	26	3	120	
09 30 04 06 03 015	Pharmico Midi (1270 ml)	1	53	FIX	26	3	120	

ISO-kód	Eszköz megnevezése	ME kód	Közfinanszírozás alapját képező nettó ár (Ft/ME)	Támogatás mértéke	Támogatás nettó összege (Ft/ME)	Kihordási idő (hónap)	Felírható ME	Közgyógyellátás
09 30 04 06 03 016	Pharmico Mini (850 ml)	1	45	FIX	26	3	120	
09 30 04 06 03 017	Ribosan Midi (918 ml)	1	30	85%	26	3	120	K
09 30 04 06 03 018	Bambolina Midi (850 ml)	1	60	FIX	26	3	120	
09 30 04 06 03 019	Bambolina Maxi (975 ml)	1	70	FIX	26	3	120	
09 30 04 06 03 020	Bambolina Easy Lock Maxi (1000 ml)	1	76	FIX	26	3	120	
09 30 04 06 06	Egyszerhasználatos nadrágpelenkák gyermek (1101 ml-től)							
	Megjegyzés: 18 éves korig rendelhető							
09 30 04 06 06 001	Berbero Junior (1200 ml)	1	39	85%	33	3	360	K
09 30 04 06 06 002	Bella Baby Uni Junior L (1513 ml)	1	79	FIX	33	3	360	
09 30 04 06 06 003	Bella Baby Uni M (1259 ml)	1	42	FIX	33	3	360	
09 30 04 06 06 004	Bambolina Easy Lock Junior (1150 ml)	1	79	FIX	33	3	360	
09 30 04 06 06 005	Bella Baby Happy Junior (1513 ml)	1	69	FIX	33	3	360	
09 30 04 06 06 006	Bella Baby Happy Maxi (1259 ml)	1	56	FIX	33	3	360	
09 30 04 06 06 007	Nivex Junior (1150ml)	1	39	85%	33	3	360	K
09 30 04 06 06 008	Pharmico Maxi (1560 ml)	1	53	FIX	33	3	360	
09 30 04 06 06 009	Ribosan Junior (1170 ml)	1	38	85%	32	3	360	K
09 30 04 06 06 010	Ribosan Maxi (1121 ml)	1	38	85%	32	3	360	K
09 30 04 06 06 011	Bambolina X-Large (1150 ml)	1	80	FIX	33	3	360	
09 30 04 06 06 012	Bambolina Easy Lock X Plus (1300 ml)	1	90	FIX	33	3	360	
09 30 04 06 09	Egyszerhasználatos nadrágpelena nappali (1200 ml-ig), kis méret							
09 30 04 06 09 001	Berbero Small, felnőtt (1130 ml)	1	90	FIX	59	3	270	
09 30 04 06 09 002	Celastc G1 nappali (1079 ml)	1	88	FIX	59	3	270	
09 30 04 06 09 003	Super Seni S (944 ml)	1	92	FIX	59	3	270	
09 30 04 06 09 004	Absorin Slip Day Small (1200ml)	1	90	FIX	59	3	270	
09 30 04 06 09 005	Euron Form Mini (1200 ml)	1	90	FIX	59	3	270	
09 30 04 06 09 006	Flufsan Small (1100ml)	1	94	FIX	59	3	270	
09 30 04 06 09 007	Molicare S (770 ml)	1	89	FIX	59	3	270	
09 30 04 06 09 008	Molicare mobil S (600 ml)	1	260	FIX	59	3	270	
09 30 04 06 09 009	Riboslip XS (1180 ml)	1	89	FIX	59	3	270	
09 30 04 06 09 010	Seni Standard Small (892 ml)	1	84	70%	59	3	270	K
09 30 04 06 09 011	Tena Slip Plus S (1190 ml)	1	89	FIX	59	3	270	
09 30 04 06 09 012	Tena Slip Plus XS (1100 ml)	1	89	FIX	59	3	270	
09 30 04 06 09 013	Molicare XS (720 ml)	1	89	FIX	59	3	270	
09 30 04 06 12	Egyszerhasználatos nadrágpelena éjszakai (1201 ml-től), kis méret							
09 30 04 06 12 001	Abri Form Junior (1564 ml)	1	120	FIX	55	3	90/270*	
09 30 04 06 12 002	Abri Form Small (1799 ml)	1	93	FIX	59	3	90/270*	
09 30 04 06 12 003	Abri Form Small X Plus (1415 ml)	1	188	FIX	59	3	90/270*	
09 30 04 06 12 004	Abri Form X Small (1495 ml)	1	93	FIX	59	3	90/270*	
09 30 04 06 12 005	Attends Slip Super 9 S (1750 ml)	1	93	FIX	59	3	90/270*	
09 30 04 06 12 006	Celastc G1 éjszakai (1615 ml)	1	120	FIX	55	3	90/270*	
09 30 04 06 12 007	Tena Pants S (1378 ml)	1	111	FIX	59	3	90/270*	
09 30 04 06 12 008	Tena Slip Maxi S (1918 ml)	1	111	FIX	59	3	90/270*	
09 30 04 06 12 009	Tena Slip Super S (1627)	1	93	FIX	59	3	90/270*	
09 30 04 06 12 010	Attends Slip Super 9 XS (1500 ml)	1	100	FIX	59	3	90/270*	
09 30 04 06 12 011	Molicare mini S (1569 ml)	1	94	FIX	55	3	90/270*	
09 30 04 06 12 012	Absorin Slip Night Small (1800 ml)	1	96	FIX	59	3	90/270*	
09 30 04 06 12 013	Attends Pull On 5 mobil XS (1325 ml)	1	240	FIX	59	3	90/270*	
09 30 04 06 12 014	Attends Pull On 5 mobil S (1400 ml)	1	240	FIX	59	3	90/270*	
09 30 04 06 12 015	Euron Form Small Super (2000 ml)	1	100	FIX	59	3	90/270*	
09 30 04 06 12 016	Euron Mobi S (1350 ml)	1	250	FIX	59	3	90/270*	
09 30 04 06 12 017	Berbero Small (1600 ml)	1	94	FIX	59	3	90/270*	
09 30 04 06 12 018	Flufsan Small Super (1230ml)	1	100	FIX	59	3	90/270*	
09 30 04 06 12 019	Molicare super S (1270 ml)	1	93	FIX	59	3	90/270*	
09 30 04 06 12 020	Riboslip S (1373 ml)	1	93	FIX	59	3	90/270*	
09 30 04 06 12 021	Seni Super Plus Small (1690 ml)	1	110	FIX	59	3	90/270*	
09 30 04 06 12 022	Seni Super Small (1259 ml)	1	88	FIX	59	3	90/270*	K
09 30 04 06 12 023	Pharmico S (1350 ml)	1	93	FIX	59	3	90/270*	
09 30 04 06 12 024	Euron Form Small (1600 ml)	1	96	FIX	59	3	90/270*	
09 30 04 06 12 025	Euron Form Elastic Small (1800 ml)	1	129	FIX	59	3	90/270*	
09 30 04 06 12 026	Lille Supreme Fit Small Extra Plus (1650 ml)	1	93	FIX	59	3	90/270*	
09 30 04 06 12 027	Lille Supreme Fit Small Maxi (1900 ml)	1	120	FIX	59	3	90/270*	
09 30 04 06 12 028	Euron Form Elastic Small Super (2000 ml)	1	142	FIX	59	3	90/270*	
09 30 04 06 15	Egyszerhasználatos nadrágpelena nappali (1800 ml-ig), közepes méret							
09 30 04 06 15 001	Berbero Medium felnőtt (1270 ml)	1	112	FIX	67	3	270	
09 30 04 06 15 002	Celastc G2 Nappali (1452 ml)	1	99	FIX	67	3	270	
09 30 04 06 15 003	Molicare M (1150 ml)	1	111	FIX	67	3	270	
09 30 04 06 15 004	Super Seni M (1259 ml)	1	118	FIX	64	3	270	
09 30 04 06 15 005	Tena Pants M (1378 ml)	1	111	FIX	67	3	270	

ISO-kód	Eszköz megnevezése	ME kód	Közfinanszírozás alapját képező nettó ár (Ft/ME)	Támogatás mértéke	Támogatás nettó összege (Ft/ME)	Kihordási idő (hónap)	Felírható ME	Közgyógyellátás
09 30 04 06 15 006	Absorin Slip Day Medium (1800 ml)	1	112	FIX	67	3	270	
09 30 04 06 15 007	Attends Pull On 5 mobil M (1400 ml)	1	136	FIX	67	3	270	
09 30 04 06 15 008	Attends Slip Extra 8 M (1795 ml)	1	111	FIX	67	3	270	
09 30 04 06 15 009	Euron Form elastic medium (1600 ml)	1	129	FIX	67	3	270	
09 30 04 06 15 010	Euron Form medium (1800 ml)	1	112	FIX	67	3	270	
09 30 04 06 15 011	Euron Mobi M (1350 ml)	1	290	FIX	67	3	270	
09 30 04 06 15 012	Flufsan Medium (1350ml)	1	116	FIX	67	3	270	
09 30 04 06 15 013	Molicare Mobil M (600 ml)	1	285	FIX	67	3	270	
09 30 04 06 15 014	Artsana M (2250 ml)	1	129	FIX	67	3	270	
09 30 04 06 15 015	Riboslip Medium L (1347 ml)	1	111	FIX	67	3	270	
09 30 04 06 15 016	Riboslip Medium (1497 ml)	1	111	FIX	67	3	270	
09 30 04 06 15 017	Seni Standard Medium (1358 ml)	1	96	70%	67	3	270	K
09 30 04 06 15 018	Tena Flex Plus M (1400 ml)	1	111	FIX	67	3	270	
09 30 04 06 15 019	Tena Slip Plus M (1790 ml)	1	111	FIX	67	3	270	
09 30 04 06 15 020	Lille Supreme Fit Medium Regulár Plus (2200 ml)	1	116	FIX	67	3	270	
09 30 04 06 15 021	Lille Classic Fit Medium Plus (2350 ml)	1	111	FIX	67	3	270	
09 30 04 06 15 022	Pharmico M Day + (2050 ml)	1	111	FIX	67	3	270	
09 30 04 06 18	Egyszerhasználatos nadrágpelenka éjszakai (1801 ml-től), közepes méret							
09 30 04 06 18 001	Abri Form Medium (2254 ml)	1	195	FIX	67	3	90/270*	
09 30 04 06 18 002	Abri Form Medium Extra (2723 ml)	1	137	FIX	67	3	90/270*	
09 30 04 06 18 003	Abri Form Medium Light (2017 ml)	1	137	FIX	67	3	90/270*	
09 30 04 06 18 004	Abri Form Medium X Plus (3059 ml)	1	210	FIX	67	3	90/270*	
09 30 04 06 18 005	Attends Slip Super 9 M (2064 ml)	1	137	FIX	67	3	90/270*	
09 30 04 06 18 006	Celastix G2 Éjszakai (2052 ml)	1	155	FIX	64	3	90/270*	
09 30 04 06 18 007	Attends Slip Super Plus 10 M (2608 ml)	1	137	FIX	67	3	90/270*	
09 30 04 06 18 008	Euron Form Comp. M Extra (2250 ml)	1	138	FIX	67	3	90/270*	
09 30 04 06 18 009	Euron Form Comp. M Super (2600 ml)	1	138	FIX	67	3	90/270*	
09 30 04 06 18 010	Euron Form Comp. M Super + (2900 ml)	1	150	FIX	67	3	90/270*	
09 30 04 06 18 011	Molicare Super M (2230ml)	1	137	FIX	67	3	90/270*	
09 30 04 06 18 012	Tena Slip Maxi M (2728 ml)	1	140	FIX	67	3	90/270*	
09 30 04 06 18 013	Tena Slip Super M (2533 ml)	1	137	FIX	67	3	90/270*	
09 30 04 06 18 014	Abri Form Medium 10 (2200 ml)	1	137	FIX	67	3	90/270*	
09 30 04 06 18 015	Absorin Slip Night Medium (2700 ml)	1	138	FIX	67	3	90/270*	
09 30 04 06 18 016	Euron Form Elastic M Extra (2400 ml)	1	138	FIX	67	3	90/270*	
09 30 04 06 18 017	Euron Form Elastic M Super (2600 ml)	1	153	FIX	67	3	90/270*	
09 30 04 06 18 018	Euron Form Elastic M Super + (3000 ml)	1	165	FIX	67	3	90/270*	
09 30 04 06 18 019	Berbero Medium felnőtt (2200ml)	1	134	FIX	67	3	90/270*	
09 30 04 06 18 020	Flufsan Medium Super (1830ml)	1	143	FIX	67	3	90/270*	
09 30 04 06 18 021	Artsana (2750 ml)	1	145	FIX	67	3	90/270*	
09 30 04 06 18 022	Riboslip Medium Plus (1986 ml)	1	137	FIX	67	3	90/270*	
09 30 04 06 18 023	Seni Super Medium (1856 ml)	1	112	FIX	67	3	90/270*	K
09 30 04 06 18 024	Seni Super Plus Medium (2332 ml)	1	128	FIX	67	3	90/270*	
09 30 04 06 18 025	Tena Flex Maxi M (2765 ml)	1	140	FIX	67	3	90/270*	
09 30 04 06 18 026	Tena Flex Super M (2000 ml)	1	137	FIX	67	3	90/270*	
09 30 04 06 18 027	Lille Classic Fit Medium Super (2800 ml)	1	143	FIX	67	3	90/270*	
09 30 04 06 18 028	Lille Supreme Fit Medium Extra Plus (2400 ml)	1	137	FIX	67	3	90/270*	
09 30 04 06 18 029	Lille Supreme Fit Medium Maxi Plus (3000 ml)	1	165	FIX	67	3	90/270*	
09 30 04 06 18 030	Lille Supreme Fit Medium Super Plus (2700 ml)	1	143	FIX	67	3	90/270*	
09 30 04 06 18 031	Pharmico M Night + (2900 ml)	1	137	FIX	67	3	90/270*	
09 30 04 06 18 032	Riboslip Medium Nacht (2372 ml)	1	137	FIX	67	3	90/270*	
09 30 04 06 21	Egyszerhasználatos nadrágpelenka nappali (2000 ml-ig), nagy méret							
09 30 04 06 21 001	Berbero Large felnőtt (1630 ml)	1	136	FIX	83	3	270	
09 30 04 06 21 002	Celastix G3 Nappali (1605 ml)	1	112	70%	78	3	270	K
09 30 04 06 21 003	Molicare L (1270 ml)	1	135	FIX	83	3	270	
09 30 04 06 21 004	Seni Super L (1513 ml)	1	147	FIX	77	3	270	
09 30 04 06 21 005	Absorin Slip Day Large (2000 ml)	1	136	FIX	83	3	270	
09 30 04 06 21 006	Attends Pull On 5 mobil L (1600 ml)	1	327	FIX	83	3	270	
09 30 04 06 21 007	Attends Slip Extra 8 L (1995 ml)	1	135	FIX	83	3	270	
09 30 04 06 21 008	Euron Form Large (2000 ml)	1	136	FIX	83	3	270	
09 30 04 06 21 009	Euron Form Elastic L (1900 ml)	1	136	FIX	83	3	270	
09 30 04 06 21 010	Euron Mobi L (1350 ml)	1	310	FIX	83	3	270	
09 30 04 06 21 011	Flufsan Large (1820ml)	1	140	FIX	83	3	270	
09 30 04 06 21 012	Pharmico L Day + (2450 ml)	1	135	FIX	83	3	270	
09 30 04 06 21 013	Seni Standard Extra Large (1565 ml)	1	118	70%	83	3	270	K
09 30 04 06 21 014	Seni Standard Large (1543 ml)	1	118	70%	83	3	270	K
09 30 04 06 21 015	Tena Flex Plus L (1550 ml)	1	135	FIX	83	3	270	
09 30 04 06 21 016	Tena Slip Plus L (1985ml)	1	135	FIX	83	3	270	
09 30 04 06 21 017	Lille Classic Fit Large Plus (2350 ml)	1	135	FIX	83	3	270	

ISO-kód	Eszköz megnevezése	ME kód	Közfinanszírozás alapját képező nettó ár (Ft/ME)	Támogatás mértéke	Támogatás nettó összege (Ft/ME)	Kihordási idő (hónap)	Felírható ME	Közgyógyellátás
09 30 04 06 21 018	Lille Supreme Fit Large Regular Plus (2200 ml)	1	140	FIX	83	3	270	
09 30 04 06 21 019	Molicare mobil L (600 ml)	1	310	FIX	83	3	270	
09 30 04 06 21 020	Riboslip Large (1698 ml)	1	135	FIX	83	3	270	
09 30 04 06 21 021	Riboslip Large L (1528 ml)	1	135	FIX	83	3	270	
09 30 04 06 24	Egyszerhasználatos nadrágpelenka éjszakai (2001 ml-től), nagy méret							
09 30 04 06 24 001	Abri Form Large (2661 ml)	1	217	FIX	83	3	90/270*	
09 30 04 06 24 002	Abri Form Large Extra (3283 ml)	1	158	FIX	83	3	90/270*	
09 30 04 06 24 003	Abri Form Large Light (2502 ml)	1	158	FIX	83	3	90/270*	
09 30 04 06 24 004	Abri Form Large X Plus (3538 ml)	1	252	FIX	83	3	90/270*	
09 30 04 06 24 005	Attends Slip Super 9 L (2656 ml)	1	158	FIX	83	3	90/270*	
09 30 04 06 24 006	Attends Slip Super Plus 10 L (3839 ml)	1	158	FIX	83	3	90/270*	
09 30 04 06 24 007	Celastix G3 Éjszakai (2593 ml)	1	155	FIX	77	3	90/270*	
09 30 04 06 24 008	Celastix G4 Éjszakai (3046 ml)	1	183	FIX	77	3	90/270*	
09 30 04 06 24 009	Celastix G4 Nappali (2326 ml)	1	183	FIX	77	3	90/270*	
09 30 04 06 24 010	Euron Form Elastic L Extra (2700 ml)	1	159	FIX	83	3	90/270*	
09 30 04 06 24 011	Euron Form Elastic L Super (2900 ml)	1	173	FIX	83	3	90/270*	
09 30 04 06 24 012	Euron Form Elastic L Super + (3200 ml)	1	185	FIX	83	3	90/270*	
09 30 04 06 24 013	Molicare Super L (2400 ml)	1	158	FIX	83	3	90/270*	
09 30 04 06 24 014	Tena Pants L (2725 ml)	1	158	FIX	83	3	90/270*	
09 30 04 06 24 015	Tena Slip Maxi L (3433 ml)	1	168	FIX	83	3	90/270*	
09 30 04 06 24 016	Tena Slip Super L (2741 ml)	1	158	FIX	83	3	90/270*	
09 30 04 06 24 017	Abri Form Large10 (2500 ml)	1	158	FIX	83	3	90/270*	
09 30 04 06 24 018	Absorin Slip Night Large (3750 ml)	1	159	FIX	83	3	90/270*	
09 30 04 06 24 019	Attends Slip Special Care L (3750 ml)	1	260	FIX	83	3	90/270*	
09 30 04 06 24 020	Attends Slip Special Care M (3318 ml)	1	163	FIX	83	3	90/270*	
09 30 04 06 24 021	Attends Slip Special Care XL (3440 ml)	1	288	FIX	83	3	90/270*	
09 30 04 06 24 022	Euron Form Comp. L Extra (2750 ml)	1	159	FIX	83	3	90/270*	
09 30 04 06 24 023	Euron Form Comp. L Super (2900 ml)	1	159	FIX	83	3	90/270*	
09 30 04 06 24 024	Euron Form Comp. L Super + (3200 ml)	1	174	FIX	83	3	90/270*	
09 30 04 06 24 025	Berbero Large (2700 ml)	1	155	FIX	83	3	90/270*	
09 30 04 06 24 026	Flufsan Large Super (2160ml)	1	163	FIX	83	3	90/270*	
09 30 04 06 24 027	Pharmico L Night + (3200 ml)	1	158	FIX	83	3	90/270*	
09 30 04 06 24 028	Riboslip Large Nacht (2676 ml)	1	158	FIX	83	3	90/270*	
09 30 04 06 24 029	Riboslip Large Plus (2235 ml)	1	158	FIX	83	3	90/270*	
09 30 04 06 24 030	Seni Super Extra Large (2256 ml)	1	132	FIX	83	3	90/270*	K
09 30 04 06 24 031	Seni Super Large (2244 ml)	1	132	FIX	83	3	90/270*	K
09 30 04 06 24 032	Seni Super Plus Extra Large (2805 ml)	1	149	FIX	83	3	90/270*	
09 30 04 06 24 033	Seni Super Plus Large (2796 ml)	1	149	FIX	83	3	90/270*	
09 30 04 06 24 034	Tena Flex Maxi L (3600 ml)	1	168	FIX	83	3	90/270*	
09 30 04 06 24 035	Tena Flex Super L (2350 ml)	1	158	FIX	83	3	90/270*	
09 30 04 06 24 036	Riboslip Large Plus (2235 ml)	1	158	FIX	83	3	90/270*	
09 30 04 06 24 037	Lille Supreme Fit Large Extra Plus (2400 ml)	1	175	FIX	83	3	90/270*	
09 30 04 06 24 038	Lille Classic Fit Large Super (2800 ml)	1	159	FIX	83	3	90/270*	
09 30 04 06 24 039	Lille Supreme Fit Large Super Plus (2700 ml)	1	163	FIX	83	3	90/270*	
09 30 04 06 24 040	Lille Supreme Fit Large Maxi (3050 ml)	1	195	FIX	83	3	90/270*	
09 30 04 06 24 041	Lille Classic Fit Extra Large Super (2700 ml)	1	159	FIX	83	3	90/270*	
09 30 04 06 24 042	Lille Supreme Fit XL Extra Plus (2700 ml)	1	159	FIX	83	3	90/270*	
09 30 04 06 24 043	Lille Supreme Fit XL Maxi (3400 ml)	1	195	FIX	83	3	90/270*	
09 30 04 09	Mosható pelenkák felnőtt							
09 30 04 09 03	Mosható pelenkák felnőtt							
09 30 04 09 03 001	Gerontex S felnőtt (550ml)	1	1 950	70%	1 365	12	15	K
09 30 04 09 03 002	Gerontex M felnőtt (600ml)	1	1 950	70%	1 365	12	15	K
09 30 04 09 03 003	Gerontex L felnőtt (600ml)	1	1 950	70%	1 365	12	15	K
09 30 04 09 03 004	B-732 felnőtt (slip) XL	1	2 688	FIX	1 365	12	15	
09 30 04 09 03 005	B-732 felnőtt (slip) M	1	1 950	70%	1 365	12	15	K
09 30 04 09 03 006	B-732 felnőtt (slip) S	1	1 950	70%	1 365	12	15	K
09 30 04 09 03 007	B-732 felnőtt (slip) L	1	1 950	70%	1 365	12	15	K
09 30 04 12	Mosható pelenkák gyermek							
	Megjegyzés: 18 éves korig rendelhető							
09 30 04 12 03	Mosható pelenkák gyermek 250 ml							
09 30 04 12 03 001	Gerontex Gyb/1 gyermek (250 ml)	1	1 550	85%	1 318	12	15	K
09 30 04 12 03 002	Gerontex Gyb/2 gyermek (250 ml)	1	1 550	85%	1 318	12	15	K
09 30 04 12 03 003	B-732 gyermek	1	1 550	85%	1 318	12	15	K
09 30 04 12 06	Mosható pelenkák gyermek 300 ml							
09 30 04 12 06 001	Gerontex Gyb/3 gyermek (300 ml)	1	1 550	85%	1 318	12	15	
09 30 04 12 09	Mosható pelenkák gyermek 300 ml felett							
09 30 04 12 09 001	Gerontex Gyb/5 gyermek (350 ml)	1	1 950	85%	1 658	12	15	

ISO-kód	Eszköz megnevezése	ME kód	Közfinanszírozás alapját képező nettó ár (Ft/ME)	Támogatás mértéke	Támogatás nettó összege (Ft/ME)	Kihordási idő (hónap)	Felírható ME	Közgyógyellátás
09 30 04 12 09 002	B-732 gyermek (slip) XS	1	1 950	85%	1 658	12	15	
09 30 04 12 09 003	Gerontex Gyb/4 gyermek (350 ml)	1	1 950	85%	1 658	12	15	
09 30 04 15	Mosható nadrágpelenkák felnőtt							
09 30 04 15 03	Mosható nadrágpelenkák, felnőtt, kis méret							
09 30 04 15 03 001	Protection Plus S felnőtt	1	5 700	70%	3 990	12	15	
09 30 04 15 03 002	Gerontex Slip XS-S felnőtt	1	5 700	70%	3 990	12	15	
09 30 04 15 03 003	B-730 M felnőtt	1	5 700	70%	3 990	12	15	
09 30 04 15 06	Mosható nadrágpelenkák, felnőtt, közepes méret							
09 30 04 15 06 001	Protection Plus M felnőtt	1	6 000	70%	4 200	12	15	K
09 30 04 15 06 002	Gerontex Slip M-L felnőtt	1	6 000	70%	4 200	12	15	K
09 30 04 15 06 003	B-730 M felnőtt	1	6 000	70%	4 200	12	15	K
09 30 04 15 09	Mosható nadrágpelenkák, felnőtt, nagy méret							
09 30 04 15 09 001	Protection Plus L felnőtt	1	6 000	70%	4 200	12	15	K
09 30 04 15 09 002	Gerontex Slip L felnőtt	1	6 000	70%	4 200	12	15	K
09 30 04 15 09 003	B-730 L felnőtt	1	6 000	70%	4 200	12	15	K
09 30 04 15 12	Mosható nadrágpelenkák, felnőtt, extra nagy méret							
09 30 04 15 12 001	Protection Plus XL felnőtt	1	6 500	70%	4 550	12	15	K
09 30 04 15 12 002	Gerontex Slip XL-XXL felnőtt	1	6 500	70%	4 550	12	15	K
09 30 04 15 12 003	B-730 XL felnőtt	1	6 500	70%	4 550	12	15	K
09 30 04 18	Mosható nadrágpelenkák gyermek							
	Megjegyzés: 18 éves korig rendelhető							
09 30 04 18 03	Mosható nadrágpelenkák, gyermek, 380 ml							
09 30 04 18 03 001	Gerontex Slip Gyb/1 (380 ml) nadrágpelenka gyermek	1	3 194	85%	2 715	12	15	
09 30 04 18 06	Mosható nadrágpelenkák, gyermek, 410 ml							
09 30 04 18 06 001	Gerontex Slip Gyb/2 (410 ml) nadrágpelenka gyermek	1	3 600	85%	3 060	12	15	
09 30 04 18 09	Mosható nadrágpelenkák, gyermek, 440 ml							
09 30 04 18 09 001	Gerontex Slip Gyb/3 (440 ml) nadrágpelenka gyermek	1	3 600	85%	3 060	12	15	
09 30 04 18 12	Mosható nadrágpelenkák, gyermek, 480 ml							
09 30 04 18 12 001	Gerontex Slip Gyb/4 (480 ml) nadrágpelenka gyermek	1	3 900	85%	3 315	12	15	
09 30 04 18 15	Mosható nadrágpelenkák, gyermek, 520 ml							
09 30 04 18 15 001	Gerontex Slip Gyb/5 (520 ml) nadrágpelenka	1	3 900	85%	3 315	12	15	K
09 30 04 21	Egyszer használatos hímvesztő pelenkák							
09 30 04 21 03	Egyszer használatos hímvesztő pelenkák							
09 30 04 21 03 001	Tena for men	1	59	70%	41	3	270	K
09 30 04 21 03 002	Bambo man Towels (210 ml)	1	156	FIX	41	3	270	
09 30 04 21 03 003	Bambo man Towels hajtogatott (530 ml)	1	156	FIX	41	3	270	
09 30 04 21 03 004	Bambo man Towels Extra	1	156	FIX	41	3	270	
09 30 04 21 03 005	Attends for man (55 ml)	1	59	70%	41	3	270	K
09 30 04 21 03 006	Bambo Male Pad Large (250 ml)	1	156	FIX	41	3	270	
09 30 04 21 03 007	Bambo Male Pad Normal (150 ml)	1	156	FIX	41	3	270	
09 30 04 21 03 008	Bambo Male Pad Normal Extra (300 ml)	1	156	FIX	41	3	270	
09 30 04 21 03 009	Bambo Male Pad Polyvex (900 ml)	1	156	FIX	41	3	270	
09 30 04 21 03 010	Conveen Drupp Collector Extra (100 ml)	1	129	FIX	41	3	270	
09 30 04 21 03 011	Conveen Drupp Collector Normál (80 ml)	1	89	FIX	41	3	270	
09 30 04 21 03 012	Euron Men (500 ml)	1	59	70%	41	3	270	K
09 30 04 21 03 013	Herrenvorlage (625 ml)	1	126	FIX	41	3	270	
09 30 04 21 03 014	Molimed M (210 ml)	1	110	FIX	41	3	270	
09 30 09	Függesztő- és rögzítőeszközök vizelet- és székletfelszívó segédeszközökhöz							
	Indikáció: incontinencia betétekhez							
09 30 09 03	Rögzítőnadrágok							
09 30 09 03 03	Rögzítőnadrágok							
09 30 09 03 03 001	Tenafix rögzítőnadrág XS	1	128	FIX	89	3	6	
09 30 09 03 03 002	Tenafix rögzítőnadrág S	1	128	FIX	89	3	6	
09 30 09 03 03 003	Tenafix rögzítőnadrág M	1	128	FIX	89	3	6	
09 30 09 03 03 004	Tenafix rögzítőnadrág L	1	144	FIX	89	3	6	
09 30 09 03 03 005	Tenafix rögzítőnadrág XL	1	144	FIX	89	3	6	
09 30 09 03 03 006	Molipants hálós rögzítőnadrág 1-es méret	1	128	FIX	89	3	6	
09 30 09 03 03 007	Molipants hálós rögzítőnadrág 2-es méret	1	144	FIX	89	3	6	
09 30 09 03 03 008	Attends netz rögzítő nadrág S	1	128	FIX	89	3	6	
09 30 09 03 03 009	Attends netz rögzítő nadrág M	1	128	FIX	89	3	6	
09 30 09 03 03 010	Abripants rögzítőnadrágok S	1	127	70%	89	3	6	K
09 30 09 03 03 011	Abripants rögzítőnadrágok M	1	127	70%	89	3	6	K
09 30 09 03 03 012	Abripants rögzítőnadrágok L	1	127	70%	89	3	6	K
09 30 09 03 03 013	Abripants rögzítőnadrágok XL	1	127	70%	89	3	6	K
09 30 09 03 03 014	Abripants rögzítőnadrágok XXL	1	127	70%	89	3	6	K
09 30 09 03 03 015	Abrinet rögzítőnadrágok S	1	127	70%	89	3	6	K
09 30 09 03 03 016	Abrinet rögzítőnadrágok M	1	127	70%	89	3	6	K

ISO-kód	Eszköz megnevezése	ME kód	Közfinanszírozás alapját képező nettó ár (Ft/ME)	Támogatás mértéke	Támogatás nettó összege (Ft/ME)	Kihordási idő (hónap)	Felírható ME	Közgyógyellátás
09 30 09 03 03 017	Abrinet rögzítőnadrágok L	1	127	70%	89	3	6	K
09 30 09 03 03 018	Abrinet rögzítőnadrágok XL	1	127	70%	89	3	6	K
09 30 09 03 03 019	Abrifix Rögzítőnadrágok S	1	1 751	FIX	86	3	6	
09 30 09 03 03 020	Abrifix Rögzítőnadrágok M	1	1 751	FIX	86	3	6	
09 30 09 03 03 021	Abrifix Rögzítőnadrágok L	1	1 751	FIX	86	3	6	
09 30 09 03 03 022	Abrifix Rögzítőnadrágok XL	1	1 751	FIX	86	3	6	
09 30 09 03 03 023	Abrifix Rögzítőnadrágok XXL	1	1 751	FIX	86	3	6	
09 30 09 03 03 024	Attends netz rögzítő nadrág L	1	127	70%	89	3	6	K
09 30 09 03 03 025	Seni netz rögzítőnadrág S/M/L	1	128	FIX	89	3	6	
09 30 09 03 03 026	Tenafix rögzítőnadrág XXL	1	144	FIX	89	3	6	
09 30 09 03 03 027	Ribosan Comfort rögzítőnadrág L	1	127	70%	89	3	6	K
09 30 09 03 03 028	Ribosan Comfort rögzítőnadrág M	1	127	70%	89	3	6	K
09 30 09 03 03 029	Ribosan Comfort rögzítőnadrág S	1	127	70%	89	3	6	K
09 30 09 03 03 030	Ribosan Comfort rögzítőnadrág XL	1	127	70%	89	3	6	K
09 30 09 03 03 031	Ribosan Comfort rögzítőnadrág XXL	1	127	70%	89	3	6	K
09 30 09 03 03 032	Ribosan rögzítőnadrág L	1	127	70%	89	3	6	K
09 30 09 03 03 033	Ribosan rögzítőnadrág M	1	127	70%	89	3	6	K
09 30 09 03 03 034	Ribosan rögzítőnadrág S	1	127	70%	89	3	6	K
09 30 09 03 03 035	Ribosan rögzítőnadrág XL	1	127	70%	89	3	6	K
09 30 09 03 03 036	Ribosan rögzítőnadrág XXL	1	127	70%	89	3	6	K
09 30 09 03 03 037	Euron Net rögzítőnadrág L	1	144	FIX	89	3	6	
09 30 09 03 03 038	Euron Net rögzítőnadrág M	1	128	FIX	89	3	6	
09 30 09 03 03 039	Euron Net rögzítőnadrág S	1	128	FIX	89	3	6	
09 30 09 03 03 040	Flusfan rögzítőnadrág L	1	144	FIX	89	3	6	
09 30 09 03 03 041	Flusfan rögzítőnadrág M	1	128	FIX	89	3	6	
09 30 09 03 03 042	Flusfan rögzítőnadrág S	1	128	FIX	89	3	6	
09 30 09 03 03 043	Flusfan rögzítőnadrág XL	1	144	FIX	89	3	6	
09 30 09 03 03 044	Attends netz rögzítőnadrág XL	1	144	FIX	89	3	6	
09 30 09 06	Trikónadrágok							
09 30 09 06 03	Trikónadrágok							
09 30 09 06 03 001	Abrifix Trikónadrágok XXS	1	3 967	FIX	86	3	4	
09 30 09 06 03 002	Abrifix Trikónadrágok XS	1	3 967	FIX	86	3	4	
09 30 09 06 03 003	Abrifix Trikónadrágok S	1	3 967	FIX	86	3	4	
09 30 09 06 03 004	Abrifix Trikónadrágok M	1	3 967	FIX	86	3	4	
09 30 09 06 03 005	Abrifix Trikónadrágok L	1	3 967	FIX	86	3	4	
09 30 09 06 03 006	Abrifix Trikónadrágok XL	1	3 967	FIX	86	3	4	
09 30 09 06 03 007	Abrifix Trikónadrágok rövid szárral S	1	6 147	FIX	86	3	4	
09 30 09 06 03 008	Abrifix Trikónadrágok rövid szárral M	1	6 147	FIX	86	3	4	
09 30 09 06 03 009	Abrifix Trikónadrágok rövid szárral L	1	6 147	FIX	86	3	4	
09 30 09 06 03 010	Abrifix Trikónadrágok rövid szárral XL	1	6 147	FIX	86	3	4	
09 30 09 06 03 011	Abrifix Trikónadrágok rövid szárral és ujjal S	1	6 648	FIX	86	3	4	
09 30 09 06 03 012	Abrifix Trikónadrágok rövid szárral és ujjal M	1	6 648	FIX	86	3	4	
09 30 09 06 03 013	Abrifix Trikónadrágok rövid szárral és ujjal L	1	6 648	FIX	86	3	4	
09 30 09 06 03 014	Abrifix Trikónadrágok rövid szárral és ujjal XL	1	6 648	FIX	86	3	4	
09 30 09 09	Pelenkázó nadrágok							
09 30 09 09 03	Pelenkázó nadrágok, normál							
09 30 09 09 03 001	Pelenkázó nadrág egyedi méret bébi-fóliából vagy nyilprint borítással és fóliabetéttel B-728	1	470	70%	329	12	4	K
09 30 09 09 03 002	Pelenkázó nadrág felnőtt bébi-fóliából B-725 S/M/L	1	470	70%	329	12	4	K
09 30 09 09 06	Pelenkázó nadrágok, extra							
09 30 09 09 06 001	Pelenkázó nadrág nyilprint borítással B-726 S/M/L	1	879	70%	615	12	4	K
09 30 09 09 06 002	Pelenkázó nadrág felnőtt nyilprint borítással, fóliabetéttel B-727 S	1	879	70%	615	12	4	K
09 30 09 09 06 003	Pelenkázó nadrág felnőtt nyilprint borítással, fóliabetéttel B-727 M	1	879	70%	615	12	4	K
09 30 09 09 06 004	Pelenkázó nadrág felnőtt nyilprint borítással, fóliabetéttel B-727 L	1	879	70%	615	12	4	K
09 30 09 09 06 005	Pelenkázó nadrág rugalmas, vízhatlan anyagból, körgumiból B-726/A	1	2 550	FIX	615	12	4	
09 30 09 09 06 006	Pelenkázó nadrág rugalmas, vízhatlan anyagból, patentos B-727/A	1	2 550	FIX	615	12	4	
09 30 09 09 06 007	Gerontex pelenkázónadrág PU zárórétéggel	1	2 550	FIX	615	12	4	
09 30 09 09 06 008	Gerontex pelenkázónadrág körkörös gumival	1	2 550	FIX	615	12	4	
09 30 09 09 09	Pelenkázó nadrágok, mosható							
09 30 09 09 09 001	LIA incontinencia mosható pelenkázó nadrág (pamut) S	1	1 610	70%	1 127	12	4	K
09 30 09 09 09 002	LIA incontinencia mosható pelenkázó nadrág (pamut) M	1	1 610	70%	1 127	12	4	K
09 30 09 09 09 003	LIA incontinencia mosható pelenkázó nadrág (pamut) L	1	1 610	70%	1 127	12	4	K
09 30 09 09 09 004	LIA incontinencia mosható pelenkázó nadrág (pamut) XL	1	1 610	70%	1 127	12	4	K
09 30 09 09 09 005	LIA incontinencia mosható pelenkázó nadrág (pamut) XXL	1	1 610	70%	1 127	12	4	K

ISO-kód	Eszköz megnevezése	ME kód	Közfinanszírozás alapját képező nettó ár (Ft/ME)	Támogatás mértéke	Támogatás nettó összege (Ft/ME)	Kihordási idő (hónap)	Felírható ME	Közgyógyellátás
09 33	MOSDÁSI, FÜRDÉSI ÉS ZUHANYOZÁSI SEGÉDESZKÖZÖK							
09 33 03	Fürdő/zuhanyzó székek							
09 33 03 03	Fix fürdőkád ülőkék							
	Indikáció: alsó végtagot érintő súlyos mozgáskorlátozottság							
	Felírási jogosultság: traumatológus szakorvos, ortopéd szakorvos, rehabilitációs szakorvos, reumatológus szakorvos, sebész szakorvos, érsebész szakorvos, neurológus szakorvos, idegsebész szakorvos, gyermeksebész szakorvos, geriatér szakorvos							
09 33 03 03 03	Fix fürdőkád ülőkék							
09 33 03 03 03 001	B 4320	1	4 140	85%	3 519	60	1	K
09 33 03 03 03 002	Kókai	1	3 951	85%	3 358	60	1	K
09 33 03 03 03 003	PM 210	1	4 140	85%	3 519	60	1	K
09 33 03 03 03 004	PP/5520	1	4 140	85%	3 519	60	1	K
09 33 03 03 03 005	RS 41	1	4 140	85%	3 519	60	1	K
09 33 03 03 03 006	KÜ 501	1	4 140	85%	3 519	60	1	K
09 33 03 03 03 007	M 4320/01R	1	4 140	85%	3 519	60	1	K
09 33 03 03 03 008	RIX	1	4 140	85%	3 519	60	1	K
09 33 03 03 03 009	M 4320/01R	1	4 140	85%	3 519	60	1	K
09 33 03 03 03 010	Activ fürdőkádülöke, fix	1	4 140	85%	3 519	60	1	K
09 33 03 03 03 011	D-4320	1	4 140	85%	3 519	60	1	K
09 33 03 03 03 012	BM 4320 RehaMed (támlás)	1	4 140	85%	3 519	60	1	K
09 33 03 06	Kifordítható fürdőkádülőkék							
	Indikáció: mozgássérültnél akinek a fürdőkádba történő beülés és kiszállás nehézséget okoz							
	Felírási jogosultság: traumatológus szakorvos, ortopéd szakorvos, rehabilitációs szakorvos, reumatológus szakorvos, sebész szakorvos, érsebész szakorvos, neurológus szakorvos, idegsebész szakorvos, gyermeksebész szakorvos, geriatér szakorvos							
09 33 03 06 03	Kifordítható fürdőkádülőkék							
09 33 03 06 03 001	B 4295	1	12 800	85%	10 880	60	1	K
09 33 03 06 03 002	RS 42	1	12 800	85%	10 880	60	1	K
09 33 03 06 03 003	B 4311 (falra szerelhető, felhajtható)	1	15 430	FLX	10 880	60	1	
09 33 03 06 03 004	Falra szerelhető zuhanyzó szék D-4311	1	15 430	FLX	10 880	60	1	
09 33 03 06 03 005	D-4321 (kifordítható)	1	12 800	85%	10 880	60	1	K
12	SZEMÉLYES MOZGÁS SEGÉDESZKÖZEI							
12 03	EGY KARRAL MŰKÖDTETETT, JÁRÁST SEGÍTŐ ESZKÖZÖK							
	Indikáció: AV ízületeinek kopásos fájdalma, AV ízületeknek gyulladása, AV sérüléseinek postoperatív, illetve konzervatív ellátása, AV amputáció és protézis után, AV fejlődési rendellenesség, egyensúlyzavar, AV gyengesége, bénulása							
	Felírási jogosultság: traumatológus szakorvos, ortopéd szakorvos, rehabilitációs szakorvos, reumatológus szakorvos, sebész szakorvos, érsebész szakorvos, neurológus szakorvos, idegsebész szakorvos, gyermeksebész szakorvos, a szakorvosok javaslatára háziorvos, geriatér szakorvos							
12 03 03	Járóbotok							
12 03 03 03	Fix járóbotok							
12 03 03 03 03	Funkcionális T-markolatalt							
12 03 03 03 03 001	Gradus-2	1	970	85%	825	12	2	K
12 03 03 03 03 002	OP 06	1	970	85%	825	12	2	K
12 03 03 03 03 003	Gradus 1	1	970	85%	825	12	2	K
12 03 03 03 03 004	PP-5350	1	970	85%	825	12	2	K
12 03 03 06	Állítható							
12 03 03 06 03	Funkcionális T-markolatalt							
12 03 03 06 03 001	B 4341	1	1 560	85%	1 326	36	2	K
12 03 03 06 03 002	B 4341/GY	1	1 560	85%	1 326	36	2	K
12 03 03 06 03 003	M 4341/01 R, felnőtt	1	1 560	85%	1 326	36	2	K
12 03 03 06 03 004	M 4341/02 R, gyerek	1	1 560	85%	1 326	36	2	K
12 03 03 06 03 005	OP 01	1	1 560	85%	1 326	36	2	K
12 03 03 06 03 006	D 4341	1	1 560	85%	1 326	36	2	K
12 03 03 06 03 007	PP 5341	1	1 560	85%	1 326	36	2	K
12 03 03 06 03 008	RS 11	1	1 560	85%	1 326	36	2	K
12 03 03 06 03 009	M 4341/01 R, felnőtt	1	1 560	85%	1 326	36	2	K
12 03 03 06 03 010	M 4341/02 R, gyerek	1	1 560	85%	1 326	36	2	K
12 03 03 06 03 011	BM 4341	1	1 560	85%	1 326	36	2	K
12 03 03 06 06	Anatómia fogantyús							
12 03 03 06 06 001	GS 8	1	2 617	85%	2 224	36	2	K
12 03 03 06 06 002	GS 9	1	2 617	85%	2 224	36	2	K
12 03 03 06 06 003	GS 10	1	2 617	85%	2 224	36	2	K
12 03 03 06 06 004	GS 5	1	2 617	85%	2 224	36	2	K
12 03 03 06 06 005	GS 6	1	2 617	85%	2 224	36	2	K
12 03 03 06 06 006	GS 7	1	2 617	85%	2 224	36	2	K

ISO-kód	Eszköz megnevezése	ME kód	Közfinanszírozás alapját képező nettó ár (Ft/ME)	Támogatás mértéke	Támogatás nettó összege (Ft/ME)	Kihoradási idő (hónap)	Felírható ME	Közgyógyellátás
12 03 03 06 06 007	Syncro Activ 1	1	2 617	85%	2 224	36	2	K
12 03 03 06 06 008	Syncro Activ 2, adapteres	1	3 700	FIX	2 224	36	2	
12 03 03 06 06 009	Syncro Activ 3 adapteres, teleszkópos	1	4 900	FIX	2 224	36	2	
12 03 03 06 06 010	Handy	1	2 617	85%	2 224	36	2	K
12 03 03 06 06 011	B-4334	1	2 617	85%	2 224	36	2	K
12 03 03 06 06 012	Simplex	1	2 617	85%	2 224	36	2	K
12 03 06	Könyökmankók							
12 03 06 03	Fémből							
12 03 06 03 03	Állítható							
12 03 06 03 03 001	Rebotec, felnőtt	1	1 850	85%	1 573	36	2	K
12 03 06 03 03 002	RS 20	1	1 850	85%	1 573	36	2	K
12 03 06 03 03 003	B 4372	1	1 850	85%	1 573	36	2	K
12 03 06 03 03 004	B 4372/GY	1	1 850	85%	1 573	36	2	K
12 03 06 03 03 005	OP 02	1	1 850	85%	1 573	36	2	K
12 03 06 03 03 006	PP/5372	1	1 850	85%	1 573	36	2	K
12 03 06 03 03 007	M 4372 R	1	1 850	85%	1 573	36	2	K
12 03 06 03 03 008	FD-93	1	1 850	85%	1 573	36	2	K
12 03 06 03 03 009	D-4372	1	1 850	85%	1 573	36	2	K
12 03 06 03 03 010	Arthritis	1	14 100	FIX	1 573	36	2	
12 03 06 03 03 011	Combi	1	1 850	85%	1 573	36	2	K
12 03 06 03 03 012	CombiSoft	1	1 850	85%	1 573	36	2	K
12 03 06 03 03 013	Comfort	1	2 070	FIX	1 573	36	2	
12 03 06 03 03 014	ComfortSoft	1	2 070	FIX	1 573	36	2	
12 03 06 03 03 015	Safe In, alkarkengyvel	1	2 070	FIX	1 573	36	2	
12 03 06 03 03 016	Rebotec, gyermek	1	1 850	85%	1 573	36	2	K
12 03 06 03 03 017	Rebotec, magas	1	1 850	85%	1 573	36	2	K
12 03 06 03 03 018	Rebotec, fix (nagy súlyú betegeknek)	1	2 070	FIX	1 573	36	2	
12 03 06 03 03 019	Sunrise Medical-130	1	1 850	85%	1 573	36	2	K
12 03 06 03 03 020	M 4372 R	1	1 850	85%	1 573	36	2	K
12 03 12	Hónaljmanó							
12 03 12 03	Fémből							
12 03 12 03 03	Állítható							
	Megjegyzés: *18 éves kor alatt rendelhető							
12 03 12 03 03 001	M 4394/01 R, felnőtt (Med-Plan)	1	3 327	85%	2 828	36	2	K
12 03 12 03 03 002	M 4394/02 R, gyerek (Med-Plan)*	1	3 327	85%	2 828	36	2	K
12 03 12 03 03 003	RS 08	1	3 327	85%	2 828	36	2	K
12 03 12 03 03 004	B 4394	1	3 327	85%	2 828	36	2	K
12 03 12 03 03 005	D 4394	1	3 327	85%	2 828	36	2	K
12 03 12 03 03 006	PP 5394	1	3 327	85%	2 828	36	2	K
12 03 12 03 03 007	M 4394/01 R, felnőtt (Orto-Top)	1	3 327	85%	2 828	36	2	K
12 03 12 03 03 008	M 4394/02 R, gyerek (Orto-Top)*	1	3 327	85%	2 828	36	2	K
12 03 12 03 03 009	Activ hónaljmanó	1	3 327	85%	2 828	36	2	K
12 03 16	Három-, vagy több lábú járőbotok markolattal és/vagy alkartámasszal							
12 03 16 03	Három lábú botok							
	Megjegyzés: *18 éves kor alatt rendelhető							
12 03 16 03 03	Három lábú botok markolattal							
12 03 16 03 03 001	RS 13	1	1 992	85%	1 693	36	2	K
12 03 16 03 03 002	M 4350/01 R, felnőtt (Med-Plan)	1	1 992	85%	1 693	36	2	K
12 03 16 03 03 003	M 4350/02 R, gyerek (Med-Plan)*	1	1 992	85%	1 693	36	2	K
12 03 16 03 03 004	D 4350	1	1 992	85%	1 693	36	2	K
12 03 16 03 03 005	B 4350	1	1 992	85%	1 693	36	2	K
12 03 16 03 03 006	B 4350/GY	1	1 992	85%	1 693	36	2	K
12 03 16 03 03 007	M 4350/01 R, felnőtt (Orto-Top)	1	1 992	85%	1 693	36	2	K
12 03 16 03 03 008	M 4350/02 R, gyerek (Orto-Top)*	1	1 992	85%	1 693	36	2	K
12 03 16 03 03 009	Activ három lábú bot	1	1 992	85%	1 693	36	2	K
12 03 16 06	Négy lábú botok							
12 03 16 06 03	Négy lábú botok markolattal							
12 03 16 06 03 001	RS 14	1	2 462	FIX	1 693	36	2	K
12 03 16 06 03 002	B 4360	1	2 462	FIX	1 693	36	2	K

ISO-kód	Eszköz megnevezése	ME kód	Közfinanszírozás alapját képező nettó ár (Ft/ME)	Támogatás mértéke	Támogatás nettó összege (Ft/ME)	Kihordási idő (hónap)	Felírható ME	Közgyógyellátás
12 06	KÉT KARRAL MŰKÖDTETETT, JÁRÁST SEGÍTŐ ESZKÖZÖK							
	Indikáció: AV izületeinek kopásos fájdalma, AV izületeknek gyulladása, AV sérüléseinek postoperatív ellátása, AV amputáció és protézis után, AV fejlődési rendellenesség, egyensúlyzavar, AV gyengesége, bémulása							
	Felírási jogosultság: traumatológus szakorvos, ortopéd szakorvos, rehabilitációs szakorvos, reumatológus szakorvos, sebész szakorvos, érsebész szakorvos, neurológus szakorvos, idegsebész szakorvos, gyermeksebész szakorvos							
12 06 03	Járókeretek							
	Megjegyzés: *18 éves kor alatt rendelhető							
12 06 03 03	Nem összecuskható							
12 06 03 03 03	Állítható							
12 06 03 03 03 001	OP 03	1	6 069	85%	5 159	36	1	K
12 06 03 03 03 002	M 4262/01 R, felnőtt (Med-Plan)	1	6 069	85%	5 159	36	1	K
12 06 03 03 03 003	M 4262/02 R, gyerek (Orto-Top)*	1	6 069	85%	5 159	36	1	K
12 06 03 03 03 004	D 4262	1	6 069	85%	5 159	36	1	K
12 06 03 03 03 005	PP/5262	1	6 069	85%	5 159	36	1	K
12 06 03 03 03 006	BM 1852	1	6 069	85%	5 159	36	1	K
12 06 03 03 03 007	JK 491	1	6 069	85%	5 159	36	1	K
12 06 03 03 03 008	B 4262	1	6 069	85%	5 159	36	1	K
12 06 03 03 03 009	PP / 5265 (nagy súlyú betegeknek)	1	6 069	85%	5 159	36	1	K
12 06 03 03 03 010	M 4262/01 R, felnőtt (Orto-Top)	1	6 069	85%	5 159	36	1	K
12 06 03 03 03 011	M 4262/02 R gyerek (Med-Plan)*	1	6 069	85%	5 159	36	1	K
12 06 03 03 03 012	RS 02	1	6 069	85%	5 159	36	1	K
12 06 03 06	Összecuskható							
12 06 03 06 03	Állítható							
	Megjegyzés: *18 éves kor alatt rendelhető							
12 06 03 06 03 001	D 4263	1	7 445	85%	6 328	36	1	K
12 06 03 06 03 002	B 4263	1	7 445	85%	6 328	36	1	K
12 06 03 06 03 003	G 104	1	13 657	FIX	6 328	36	1	K
12 06 03 06 03 004	M 4263/01 R, felnőtt (Med-Plan)	1	7 445	85%	6 328	36	1	K
12 06 03 06 03 005	M 4263/02 R, gyerek (Med-Plan)*	1	7 445	85%	6 328	36	1	K
12 06 03 06 03 006	RS 03	1	7 445	85%	6 328	36	1	K
12 06 03 06 03 007	M 4263/01 R, felnőtt (Orto-Top)	1	7 445	85%	6 328	36	1	K
12 06 03 06 03 008	M 4263/02 R, gyerek (Orto-Top)*	1	7 445	85%	6 328	36	1	K
12 06 03 06 03 009	Go-On járókeret, állítható, összecuskható	1	9 600	FIX	6 328	36	1	K
12 06 03 06 06	Lépegető							
12 06 03 06 06 001	B 4264	1	9 850	85%	8 373	36	1	K
12 06 03 06 06 002	G 201	1	13 696	FIX	8 373	36	1	K
12 06 03 06 06 003	Go-On járókeret, állítható, lépegető	1	9 850	85%	8 373	36	1	K
12 06 03 06 09	Lépcsőjáró							
12 06 03 06 09 001	RS 2000	1	14 265	85%	12 125	36	1	K
12 06 06	Guruló járókeretek (rollátorok)							
12 06 06 03	Guruló járókeretek							
12 06 06 03 03	Guruló járókeret							
	Megjegyzés: *18 éves kor alatt rendelhető							
12 06 06 03 03 001	D 4267, fékes	1	14 610	85%	12 419	36	1	K
12 06 06 03 03 002	B 4261	1	14 610	85%	12 419	36	1	K
12 06 06 03 03 003	PP/5261, fékes	1	14 610	85%	12 419	36	1	K
12 06 06 03 03 004	B-4258, négykerekű, fékes	1	14 610	85%	12 419	36	1	K
12 06 06 03 03 005	Go-On guruló járókeret, állítható, fékes	1	14 610	85%	12 419	36	1	K
12 06 06 03 03 006	Otto Bock - Yogi gyermek, fékes*	1	85 000	FIX	12 419	36	1	K
12 06 06 03 03 007	Otto Bock - Nürmi gyermek, fékes*	1	110 000	FIX	12 419	36	1	K
12 06 06 03 03 008	B-4259 háromkerekű, összecuskható, fékes	1	14 610	85%	12 419	36	1	K
12 06 06 03 03 009	B-4270, állítható hónaljtámasszal	1	19 250	FIX	12 419	36	1	K
12 06 06 03 03 010	Rollátor, négykerekű, fékes (Meyra)	1	23 600	FIX	12 419	36	1	K
12 06 06 03 03 011	Mobitec rollátor négykerekű, fékes (Gerontex)	1	30 650	FIX	12 419	36	1	K
12 06 06 03 03 012	RS 04, állítható	1	14 610	85%	12 419	36	1	K
12 15	MOPEDEK ÉS MOTORKERÉKPÁROK							
	Indikáció: olyan járásképtelen mozgássérültek részére (műlábbal, járógéppel járóképesnek nem), akiknek karjai elég erősek a kormányzáshoz és a kezelőszervek működtetéséhez, valamint meredek emelkedőn a hajtókarral történő rásegítéshez							
	Felírási jogosultság: OORI rehabilitációs szakorvos, megyei rehabilitációs szakfőorvos, mozgásszervi rehabilitációs osztályvezető főorvos							
12 15 06	Mopedek és motorkerékpárok							
12 15 06 03	Mopedek							
12 15 06 03 03	Robbanómotoros és elektromos mopedek							
12 15 06 03 03 001	RM-006 Rehab (kézi indítási), robbanómotoros	1	213 713	85%	181 656	120	1	K
12 15 06 03 03 002	RM-006 Rehab (önindítós), robbanómotoros	1	349 000	85%	296 650	120	1	K

ISO-kód	Eszköz megnevezése	ME kód	Közfinanszírozás alapját képező nettó ár (Ft/ME)	Támogatás mértéke	Támogatás nettó összege (Ft/ME)	Kihordási idő (hónap)	Felírható ME	Közgyógyellátás
12 15 06 03 03 003	Berko JO 20, elektromos	1	349 000	85%	296 650	120	1	K
12 15 06 03 03 004	EL-GO, elektromos	1	349 000	85%	296 650	120	1	K
12 15 06 03 03 005	EL-GO/M, elektromos	1	349 000	85%	296 650	120	1	K
12 15 06 03 03 006	TMC Easy 304, elektromos	1	545 900	FIX	296 650	120	1	
12 15 06 03 03 007	Assyst 3., elektromos	1	432 320	FIX	296 650	120	1	
12 15 06 03 03 008	KKSZ 4., elektromos	1	351 500	FIX	296 650	120	1	
12 15 06 03 03 009	GR-601 Scooter, elektromos	1	351 500	FIX	296 650	120	1	
12 21	KEREKESZÉKEK							
12 21 03	Kísérő személy által irányított, kézi kerekesszékek							
12 21 03 03	Gyermekek és felnőtt kerekesszékek							
	Indikáció: mozgássérült, vagy önálló mozgásra nem képes gyermekek és felnőttek részére, akik különféle megtámasztást, rögzítést igényelnek a szállításukhoz (a testtámasztó rendszer elemei a növekedés függvényében utánállíthatók, a gyermek részére hosszú idejű használatot biztosít).							
	Felírási jogosultság: rehabilitációs szakorvos, ortopéd szakorvos, neurológus szakorvos, idegsebész szakorvos, gyermeksebész szakorvos							
	Megjegyzés: *18 éves kor alatt a kihordási idő 36 hónap							
12 21 03 03 03	Gyermekek és felnőtt kerekesszékek							
12 21 03 03 03 001	B 4294, tartozékokkal	1	114 399	85%	97 239	36/60*	1	K
12 21 03 03 03 002	Otto Bock Eco Buggy	1	114 399	85%	97 239	36/60*	1	K
12 21 03 03 03 003	A 21 Aulki, 60 kg-ig	1	155 000	FIX	97 239	36/60*	1	
12 21 03 03 03 004	A 23 Aulki, 60 kg-tól	1	160 000	FIX	97 239	36/60*	1	
12 21 03 03 03 005	B 4205, felnőtt	1	151 000	FIX	97 239	36/60*	1	
12 21 03 03 03 006	B-4291 Pille utazókocsi	1	114 399	85%	97 239	36/60*	1	K
12 21 03 03 03 007	B-4294/III gyermek, 50 kg felett	1	126 500	FIX	97 239	36/60*	1	
12 21 03 03 03 008	Buggy Corzo, bolygó kerékkel	1	114 399	85%	97 239	36/60*	1	K
12 21 03 03 03 009	Buggy Prim, bolygó kerékkel	1	114 399	85%	97 239	36/60*	1	K
12 21 03 03 03 010	Buggy Prim, fix kerékkel	1	114 399	85%	97 239	36/60*	1	K
12 21 03 03 03 011	Kimba Otto Bock	1	470 000	FIX	97 239	36/60*	1	
12 21 03 03 03 012	Lisa Otto Bock	1	320 000	FIX	97 239	36/60*	1	
12 21 03 03 03 013	Reha Tom1, bolygó kerékkel	1	164 000	FIX	97 239	36/60*	1	
12 21 03 03 03 014	Reha Tom1, fix kerékkel	1	155 000	FIX	97 239	36/60*	1	
12 21 03 03 03 015	Reha Tom3, bolygó kerékkel	1	165 000	FIX	97 239	36/60*	1	
12 21 03 03 03 016	Reha Tom3, fix kerékkel	1	165 000	FIX	97 239	36/60*	1	
12 21 06	Kétkerekes, hátsókerék-meghajtású kerekesszékek							
	Indikáció: nagyfokú végleges járásnehézség esetén, ha a beteg egyéb járást segítő eszközzel hosszabb távú helyváltoztatásra képtelen							
	Felírási jogosultság: neurológus szakorvos, idegsebész szakorvos, ortopéd szakorvos, rehabilitációs szakorvos, sebész szakorvos, gyermeksebész szakorvos, traumatológus szakorvos							
12 21 06 03	Fix							
12 21 06 03 03	Fix							
12 21 06 03 03 001	Mt 07	1	49 000	85%	41 650	60	1	K
12 21 06 03 03 002	B-4215 aktív	1	164 450	FIX	41 650	60	1	
12 21 06 06	Összecsukható							
12 21 06 06 03	Szétszedhető							
	Megjegyzés: *18 éves kor alatt rendelhető							
12 21 06 06 03 001	Everest-Jennings, Meyra	1	60 003	85%	51 003	60	1	K
12 21 06 06 03 002	B 4200	1	66 900	85%	56 865	60	1	K
12 21 06 06 03 003	B 4200Gy	1	66 900	85%	56 865	60	1	K
12 21 06 06 03 004	B 4200P	1	66 900	85%	56 865	60	1	K
12 21 06 06 03 005	B 4200/M	1	66 900	85%	56 865	60	1	K
12 21 06 06 03 006	Domino 1.350	1	342 923	FIX	51 153	60	1	
12 21 06 06 03 007	Format Standard 1.900	1	198 000	FIX	51 153	60	1	
12 21 06 06 03 008	Invacare Action 3 Euro	1	141 000	FIX	56 865	60	1	
12 21 06 06 03 009	Invacare Atlas Lite 1	1	66 900	85%	56 865	60	1	K
12 21 06 06 03 010	Invacare Atlas Lite 2	1	66 900	85%	56 865	60	1	K
12 21 06 06 03 011	MC-M-X	1	66 900	85%	56 865	60	1	K
12 21 06 06 03 012	MC-X-A	1	72 400	FIX	56 865	60	1	
12 21 06 06 03 013	Micado Adaptive 3.800	1	234 183	FIX	51 153	60	1	
12 21 06 06 03 014	PP 5200	1	66 900	85%	56 865	60	1	K
12 21 06 06 03 015	PP 6200	1	66 900	85%	56 865	60	1	K
12 21 06 06 03 016	Primat Adaptive 4.400	1	316 000	FIX	56 865	60	1	
12 21 06 06 03 017	Primus Adaptive 2.310	1	320 153	FIX	51 153	60	1	
12 21 06 06 03 018	Rix K 1	1	66 900	85%	56 865	60	1	K
12 21 06 06 03 019	RS 50	1	66 900	85%	56 865	60	1	K
12 21 06 06 03 020	Service Standard 3600	1	66 900	85%	56 865	60	1	K
12 21 06 06 03 021	ST-E Gerontex	1	66 900	85%	56 865	60	1	K
12 21 06 06 03 022	WU HO	1	66 900	85%	56 865	60	1	K
12 21 06 06 03 023	Classic	1	66 900	85%	56 865	60	1	K
12 21 06 06 03 024	Eurochair 1.850	1	208 000	FIX	56 865	60	1	
12 21 06 06 03 025	GR-106 speciális	1	95 000	FIX	56 865	60	1	

ISO-kód	Eszköz megnevezése	ME kód	Közfinanszírozás alapját képező nettó ár (Ft/ME)	Támogatás mértéke	Támogatás nettó összege (Ft/ME)	Kihordási idő (hónap)	Felírható ME	Közgyógyellátás
12 21 06 06 03 026	GR-108 szobai	1	130 000	FIX	56 865	60	1	
12 21 06 06 03 027	GR-109 szobai	1	130 000	FIX	56 865	60	1	
12 21 06 06 03 028	GR-117 szobai	1	130 000	FIX	56 865	60	1	
12 21 06 06 03 029	GR-120 szobai, extra könnyű	1	235 000	FIX	56 865	60	1	
12 21 06 06 03 030	GR-121 Activ szobai, extra könnyű	1	235 000	FIX	56 865	60	1	
12 21 06 06 03 031	Küschall Champion	1	420 000	FIX	56 865	60	1	
12 21 06 06 03 032	Küschall Compact	1	315 000	FIX	56 865	60	1	
12 21 06 06 03 033	Küschall Competition	1	458 000	FIX	56 865	60	1	
12 21 06 06 03 034	Küschall K 3	1	438 000	FIX	56 865	60	1	
12 21 06 06 03 035	Küschall K 4	1	470 000	FIX	56 865	60	1	
12 21 06 06 03 036	Küschall Ultra-Light	1	358 000	FIX	56 865	60	1	
12 21 06 06 03 037	OPT-111	1	66 900	85%	56 865	60	1	K
12 21 06 06 03 038	Voyager Otto Bock	1	395 000	FIX	56 865	60	1	
12 21 06 06 03 039	Avantgarde XXL Otto Bock	1	395 000	FIX	56 865	60	1	
12 21 06 06 03 040	Avantgarde Otto Bock	1	295 000	FIX	56 865	60	1	
12 21 06 06 03 041	Start Hemi Otto Bock	1	160 000	FIX	56 865	60	1	
12 21 06 06 03 042	Primus 3.310	1	416 900	FIX	56 865	60	1	
12 21 06 06 03 043	S-TOP	1	66 900	85%	56 865	60	1	K
12 21 06 06 03 044	X1 Xchange 2.350	1	395 000	FIX	56 865	60	1	
12 21 06 06 03 045	Otto Bock Start Plus	1	66 900	85%	56 865	60	1	K
12 21 06 06 03 046	Otto Bock Start Basic	1	66 900	85%	56 865	60	1	K
12 21 06 06 03 047	Tommy 1.820, gyermek, aktív	1	395 000	FIX	56 865	*36	1	
12 21 15	Egyoldali meghajtású, nem motorikus kerekesszékek							
Indikáció: nagyfokú végleges járásnehezítettség esetén, ha a beteg egyéb járást segítő eszközzel hosszabb távú helyváltoztatásra képtelen								
Felírási jogosultság: neurológus szakorvos, idegsebész szakorvos, ortopéd szakorvos, rehabilitációs szakorvos, sebész szakorvos, gyermeksebész szakorvos, traumatológus szakorvos								
12 21 15 03	Egykezes							
12 21 15 03 03	Hajtókarikával							
12 21 15 03 03 001	B 4210, jobbkezes	1	78 000	85%	66 300	60	1	K
12 21 15 03 03 002	B 4211, balkezes	1	78 000	85%	66 300	60	1	K
12 21 15 03 06	Hajtókaros							
12 21 15 03 06 001	B 4230, jobbkezes	1	117 900	85%	100 215	60	1	K
12 21 15 03 06 002	B 4231, balkezes	1	117 900	85%	100 215	60	1	K
12 21 15 03 06 003	B 4233, háromkerékű, forgattyús, utcai	1	117 900	85%	100 215	60	1	K
12 21 15 03 06 004	RS-52, jobb- vagy balkezes	1	117 900	85%	100 215	60	1	K
12 21 15 03 09	Lengőkaros, utcai							
12 21 15 03 09 001	KKSZ 1	1	112 000	85%	95 200	60	1	K
12 21 15 03 09 002	KKSZ 2	1	112 000	85%	95 200	60	1	K
12 21 27	Elektromos motorral meghajtott kerekesszékek, rásegített kormányzással							
Indikáció: nagyfokú végleges járásnehezítettség esetén, ha a beteg egyéb járást segítő eszközzel hosszabb távú helyváltoztatásra képtelen, emellett olyan fokú felsővégtagi károsodása van, amely miatt mechanikus kerekesszék hajtására képtelen								
Felírási jogosultság: OORI rehabilitációs szakorvos, megyei rehabilitációs szakfőorvos, mozgásszervi rehabilitációs osztályvezető főorvos								
Megjegyzés: a vényt a beteg lakóhelye szerint illetékes MEP-nek ellenjegyeznie kell, szobai és utcai villamos működtetésű kerekesszék egy kihordási időn belül együttesen nem rendelhető								
12 21 27 03	Joystick irányítású							
12 21 27 03 03	Szobai							
12 21 27 03 03 001	Berko JO 30	1	632 500	85%	537 625	120	1	K
12 21 27 03 03 002	B 4220	1	632 500	85%	537 625	120	1	K
12 21 27 03 03 003	Derby 1.433	1	632 500	85%	537 625	120	1	K
12 21 27 03 03 004	Invacare Phoenix	1	632 500	85%	537 625	120	1	K
12 21 27 03 03 005	Power Picco 1.431	1	599 537	85%	509 606	120	1	K
12 21 27 03 03 006	Power Primus Kompakt 1.432	1	599 537	85%	509 606	120	1	K
12 21 27 03 03 007	Powertec F-50	1	613 843	85%	521 767	120	1	K
12 21 27 03 03 008	Rix E1	1	632 500	85%	537 625	120	1	K
12 21 27 03 03 009	WU HO PW1000	1	632 500	85%	537 625	120	1	K
12 21 27 03 03 010	GR-556	1	632 500	85%	537 625	120	1	K
12 21 27 03 03 011	Otto Bock - Evantgarde	1	632 500	85%	537 625	120	1	K
12 21 27 03 03 012	Mistral	1	632 500	85%	537 625	120	1	K
12 21 27 03 06	Utcai							
12 21 27 03 06 001	B-4220/V	1	740 000	85%	629 000	120	1	K
12 21 27 03 06 002	Invacare G 40 plusz	1	1 161 375	FIX	629 000	120	1	
12 21 27 03 06 003	Invacare Storm 3 Euro	1	740 000	85%	629 000	120	1	K
12 21 27 03 06 004	Servomat 3.422	1	1 185 665	FIX	580 110	120	1	
12 21 27 03 06 005	GR-559	1	740 000	85%	629 000	120	1	K
12 21 27 03 06 006	GR-570, multifunkciós	1	830 000	FIX	629 000	120	1	
12 21 27 03 06 007	Optimus 3.622	1	1 400 000	FIX	629 000	120	1	

ISO-kód	Eszköz megnevezése	ME kód	Közfinanszírozás alapját képező nettó ár (Ft/ME)	Támogatás mértéke	Támogatás nettó összege (Ft/ME)	Kihordási idő (hónap)	Felírható ME	Közgyógyellátás
12 21 27 03 06 008	Ortopedia Allround 900 C	1	740 000	85%	629 000	120	1	K
12 21 27 03 06 009	Otto Bock B 500	1	740 000	85%	629 000	120	1	K
12 24	KEREKESZÉK EGYÉB TARTOZÉKAI							
	Indikáció: kerekesszékhez							
	Felírási jogosultság: a kerekesszék felíró szakorvos							
	Megjegyzés: a kerekesszék standard tartozékai a 18 09 csoportban találhatóak.							
12 24 21	Abroncsok és kerekék							
12 24 21 03 03	Kerék hátrahelyező adapter							
12 24 21 03 03 001	Kerék hátrahelyező adapter OPT-111 kerekesszékhez	1	4 805	85%	4 084	60	2	K
12 24 21 03 03 002	Kerék hátrahelyező adapter Meyra kerekesszékhez	1	4 805	85%	4 084	60	2	K
12 24 21 03 03 003	Kerék hátrahelyező adapter S TOP kerekesszékhez	1	4 805	85%	4 084	60	2	K
12 24 21 03 03 004	Kerék hátrahelyező adapter Otto Bock Start Plusz kerekesszékhez	1	4 805	85%	4 084	60	2	K
12 24 21 03 03 005	Kerék hátrahelyező adapter ST-E kerekesszékhez	1	4 805	85%	4 084	60	2	K
12 24 24	Elemek/akkumulátorok és elem/akkumulátor töltők							
	Megjegyzés: az elektromos kerekesszék felírását követő 24 hónappal rendelhető							
12 24 24 03	Meghajtó akkumulátor							
12 24 24 03 03	Meghajtó akkumulátor 40Ah szobai elektromos kerekesszékhez							
12 24 24 03 03 001	Varta akkumulátor 905 406 40 Ah	1	21 500	50%	10 750	24	2	K
12 24 24 03 03 002	Exide Multicraft Akkumulátor 95406 40 Ah	1	21 500	50%	10 750	24	2	K
12 24 24 03 03 003	Kobe HC gondozásmentes akkumulátor 12 V 24 Ah	1	21 500	50%	10 750	24	2	K
12 24 24 03 03 004	Kobe HC gondozásmentes akkumulátor 12 V 38 Ah	1	21 500	50%	10 750	24	2	K
12 24 24 03 03 005	Varta akkumulátor 95406 40 Ah	1	21 500	50%	10 750	24	2	K
12 24 24 03 06	Meghajtó akkumulátor 60 Ah utcai elektromos kerekesszékhez							
12 24 24 03 06 001	Varta akkumulátor 905 602 60 Ah	1	27 000	50%	13 500	24	2	K
12 24 24 03 06 002	Exide Multicraft akkumulátor 95602 60 Ah	1	27 000	50%	13 500	24	2	K
12 24 24 03 06 003	Varta akkumulátor 95602 60 Ah	1	27 000	50%	13 500	24	2	K
12 39	TÁJÉKOZÓDÁSI SEGÉDESZKÖZÖK							
	Indikáció: vakság egyik vagy mindkét szemén, egyik szem vak, a másik szem csökkent látó, csökkent látás mindkét szemén							
	Felírási jogosultság: szemész szakorvos, rehabilitációs szakorvos							
12 39 03	Tapogató (féhér) botok és pálcák							
12 39 03 03	Féhér támbot							
12 39 03 03 03	Féhér bot nem összecsuksukható							
12 39 03 03 03 001	Gradus alba	1	561	85%	477	12	1	K
12 39 03 03 03 002	B-4378, fix	1	1 243	FIX	477	12	1	
12 39 03 03 03 003	B-4379, ívesgátlás	1	1 650	FIX	477	12	1	
12 39 03 03 06	Féhér bot összecsuksukható							
12 39 03 03 06 001	RS 15, fém, négyrészes	1	2 140	FIX	1 314	12	1	
12 39 03 03 06 002	RS 16, fém, ötrészes	1	2 140	FIX	1 314	12	1	
12 39 03 03 06 003	HB 1, műanyag, kampós	1	1 546	85%	1 314	12	1	K
12 39 03 03 06 004	HB 2, műanyag, gombos	1	1 546	85%	1 314	12	1	K
12 39 03 03 06 005	B-4377, fém	1	2 140	FIX	1 314	12	1	
12 39 03 03 06 006	PP-5344, fém, négyrészes	1	2 140	FIX	1 314	12	1	
12 39 03 03 06 007	PP-5345, fém, ötrészes	1	2 140	FIX	1 314	12	1	
15	HÁZTARTÁSI SEGÉDESZKÖZÖK							
15 09	EVÉSI ÉS IVÁSI SEGÉDESZKÖZÖK							
15 09 30	Tápszondák							
	Indikáció: mesterséges táplálás							
	Felírási jogosultság: sebész szakorvos, gyermeksebész szakorvos, belgyógyász szakorvos, gyermekgyógyász szakorvos, neurológus szakorvos, idegsebész szakorvos, onkológus szakorvos, rehabilitációs szakorvos, a szakorvosok javaslatára háziorvos							
15 09 30 03	Gyomorszondák							
15 09 30 03 03	12 CH-18 CH							
15 09 30 03 03 001	Sumi gyomorszonda, műanyag, 12-18 Ch	1	107	100%	107	6	3	
15 09 30 03 03 002	Unoplast gyomorszonda, műanyag, 18 Ch	1	107	100%	107	6	3	
15 09 30 03 03 003	Dahlhausen gyomorszonda, műanyag, 10-18 Ch	1	155	FIX	107	6	3	
15 09 30 03 03 004	Polymed gyomorszonda, műanyag, 12-18 Ch	1	107	100%	107	6	3	
15 09 30 03 06	20 CH-28 CH							
15 09 30 03 06 001	Sumi gyomorszonda, műanyag, 20-28 Ch	1	152	100%	152	6	3	
15 09 30 03 06 002	Medicoplast gyomorszonda, műanyag, 22-28 Ch	1	157	100%	157	6	3	
15 09 30 03 06 003	Unoplast gyomorszonda, műanyag, 22 Ch	1	315	FIX	157	6	3	
15 09 30 03 06 004	Unoplast gyomorszonda, műanyag, 25 Ch	1	315	FIX	157	6	3	
15 09 30 03 06 005	Unoplast gyomorszonda, műanyag, 28 Ch	1	315	FIX	157	6	3	
15 09 30 03 06 006	Dahlhausen gyomorszonda, műanyag, 20-32 Ch	1	315	FIX	157	6	3	
15 09 30 03 06 007	Polymed gyomorszonda, műanyag, 20-28 Ch	1	152	100%	152	6	3	
15 09 30 03 09	30 CH-ól							
15 09 30 03 09 001	SUMI gyomorszonda, műanyag, 30-35 Ch	1	210	100%	210	6	3	
15 09 30 03 09 002	Medicoplast gyomorszonda, műanyag, 30-32 Ch	1	217	FIX	210	6	3	

ISO-kód	Eszköz megnevezése	ME kód	Közfinanszírozás alapját képező nettó ár (Ft/ME)	Támogatás mértéke	Támogatás nettó összege (Ft/ME)	Kihordási idő (hónap)	Felírható ME	Közgyógyellátás
15 09 30 03 09 003	Medicoplast gyomorszonda, műanyag, 35 Ch	1	264	FIX	210	6	3	
15 09 30 03 09 004	Unoplast gyomorszonda, műanyag, 30 Ch	1	315	FIX	210	6	3	
15 09 30 03 09 005	Unoplast gyomorszonda, műanyag, 35 Ch	1	315	FIX	210	6	3	
15 09 30 03 09 006	Dahlhausen gyomorszonda, műanyag 36-42 Ch	1	750	FIX	210	6	3	
15 09 30 03 09 007	Medicoplast gyomorszonda, műanyag, 32 Ch	1	275	FIX	210	6	3	
15 09 30 03 09 008	Polymed gyomorszonda, műanyag, 30 Ch	1	210	100%	210	6	3	
15 09 30 06	Tápszonda							
15 09 30 06 03	500 mm							
15 09 30 06 03 001	Sumi tápszonda, 400 mm, 4-10 Ch	1	55	100%	55	6	180	
15 09 30 06 03 002	Medicoplast tápszonda K31, 400 mm	1	77	FIX	55	6	180	
15 09 30 06 03 003	Medicoplast tápszonda K32, 400 mm	1	77	FIX	55	6	180	
15 09 30 06 03 004	Dahlhausen tápszonda műanyag, 400 mm, 6-10 Ch	1	77	FIX	55	6	180	
15 09 30 06 03 005	Dahlhausen tápszonda műanyag, 500 mm, 6-10 Ch	1	77	FIX	55	6	180	
15 09 30 06 03 006	Unoplast K31 tápszonda, műanyag, 400 mm, 8 Ch	1	52	100%	52	6	180	
15 09 30 06 03 007	Unoplast K32 tápszonda, műanyag, 400 mm, 5 Ch	1	52	100%	52	6	180	
15 09 30 06 03 008	Polymed tápszonda, műanyag, 500 mm, 5-10 Ch	1	55	100%	55	6	180	
15 09 30 06 06	500 mm-től							
15 09 30 06 06 001	Sumi tápszonda, 1000 mm, 4-10 Ch	1	60	100%	60	6	180	
15 09 30 06 06 002	Medicoplast K30 tápszonda, 1050 mm	1	140	FIX	60	6	180	
15 09 30 06 06 003	Medicoplast K33 tápszonda, 1050 mm	1	140	FIX	60	6	180	
15 09 30 06 06 004	Unoplast K30 tápszonda, műanyag, 1000 mm, 8 Ch	1	140	FIX	60	6	180	
15 09 30 06 06 005	Polymed tápszonda, 1250 mm, 8-20 Ch	1	60	100%	60	6	180	
15 09 30 06 06 006	Unoplast K33, műanyag, 1000 mm, 6 Ch	1	60	100%	60	6	180	
15 09 30 09	Leszívó katéter							
15 09 30 09 03	Leszívó katéter							
15 09 30 09 03 001	Medicoplast leszívó katéter, egyenes, 520 mm, 6-20 Ch	1	47	100%	47	6	180	
15 09 30 09 03 002	Sumi leszívó katéter, 400 mm, 5-8 Ch	1	47	100%	47	6	180	
15 09 30 09 03 003	Sumi leszívó katéter, 600 mm, 10-18 Ch	1	47	100%	47	6	180	
15 09 30 09 03 004	Dahlhausen leszívó katéter, műanyag, 500 mm, 10-18 Ch	1	47	100%	47	6	180	
15 09 30 09 03 005	Unoplast leszívó katéter, műanyag, 530 cm, 10-18 Ch	1	47	100%	47	6	180	
15 09 30 09 03 006	Polymed leszívó katéter, 500 mm	1	47	100%	47	6	180	
15 09 30 12	Öblítő fecskendők							
15 09 30 12 03	100 ml-ig							
15 09 30 12 03 001	Dahlhausen öblítő fecskendő, 100 ml	1	2 795	FIX	336	12	2	
15 09 30 12 03 002	Omnifix öblítő fecskendő, 100 ml	1	336	100%	336	12	2	
15 09 30 12 03 003	Terumo öblítő fecskendő, 50 ml	1	2 795	FIX	336	12	2	
15 09 30 12 06	150 ml							
15 09 30 12 06 001	Öblítő fecskendők (farkasfecskendő), 150 ml	1	3 417	100%	3 417	12	2	
15 09 30 12 09	200 ml-től							
15 09 30 12 09 001	Öblítő fecskendők (farkasfecskendő), 200 ml	1	3 728	100%	3 728	12	2	
18	BÚTORZAT ÉS LAKÁS-, ILLETVE EGYÉB HELYSÉGÁTALAKÍTÁSOK							
18 09	ÜLŐBÚTOROK							
18 09 27	Lábszártámaszok, lábszámolyok és lábtámaszok							
	Indikáció: kerekesszékekhez							
	Felírási jogosultság: a kerekesszéket felíró szakorvos							
18 09 27 03	Lábtartók kerekesszékekhez							
18 09 27 03 03	Módosított alkatrészek ára							
18 09 27 03 03 001	Módosított lábtartó (pár) B-4200 kerekesszékekhez	2	18 480	85%	15 708	60	1	K
18 09 27 03 03 002	Módosított lábtartó (pár) B-4201 kerekesszékekhez	2	18 480	85%	15 708	60	1	K
18 09 27 03 03 003	Módosított lábtartó (pár) B-4210 kerekesszékekhez	2	18 480	85%	15 708	60	1	K
18 09 27 03 03 004	Módosított lábtartó (pár) B-4211 kerekesszékekhez	2	18 480	85%	15 708	60	1	K
18 09 27 03 03 005	Módosított lábtartó (pár) B-4220 kerekesszékekhez	2	18 480	85%	15 708	60	1	K
18 09 27 03 03 006	Módosított lábtartó (pár) B-4200/P kerekesszékekhez	2	18 480	85%	15 708	60	1	K
18 09 27 03 03 007	Módosított lábtartó (pár) ST-E kerekesszékekhez	2	38 400	FIX	15 708	60	1	
18 09 27 03 03 008	Módosított lábtartó (pár) Service standard 3.600 kerekesszékekhez	2	18 480	85%	15 708	60	1	K
18 09 27 03 03 009	Módosított lábtartó (pár) Primus adaptív 2.310 kerekesszékekhez	2	14 421	85%	12 258	60	1	K
18 09 27 03 03 010	Módosított lábtartó (pár) Mikado adaptív 3.800 kerekesszékekhez	2	14 421	85%	12 258	60	1	K
18 09 27 03 03 011	Módosított lábtartó (pár) Power Primus Kompakt 1.432 kerekesszékekhez	2	14 421	85%	12 258	60	1	K
18 09 27 03 03 012	Módosított lábtartó (pár) Servomat 3.422 kerekesszékekhez	2	14 421	85%	12 258	60	1	K
18 09 27 03 03 013	Módosított lábtartó (pár) Power Picco 1.431 kerekesszékekhez	2	14 421	85%	12 258	60	1	K
18 09 27 03 03 014	Módosított lábtartó (pár) MC-M-X kerekesszékekhez	2	18 480	85%	15 708	60	1	K
18 09 27 03 03 015	Vízszintig emelhető lábtartó (pár) Everest-Jenningshez	2	14 421	85%	12 258	60	1	K
18 09 27 03 03 016	Módosított lábtartó (pár) RS 50 kerekesszékekhez	2	18 480	85%	15 708	60	1	K
18 09 27 03 03 017	Módosított lábtartó (pár) S-TOP kerekesszékekhez	2	27 900	FIX	15 708	60	1	
18 09 27 03 03 018	Párnás lábtartó (pár) OPT-111 kerekesszékekhez	2	18 480	85%	15 708	60	1	K
18 09 27 03 03 019	Módosított lábtartó (pár) Derby 1.433 kerekesszékekhez	2	18 480	85%	15 708	60	1	K

ISO-kód	Eszköz megnevezése	ME kód	Közfinanszírozás alapját képező nettó ár (Ft/ME)	Támogatás mértéke	Támogatás nettó összege (Ft/ME)	Kihoradási idő (hónap)	Felirható ME	Közgyógyellátás
18 09 27 03 06	Módosított alkatrészek felára							
18 09 27 03 06 001	Kiemelh., kiford., hosszabb., szögben emelh.párnás lábtartó (pár) B-4200 kerekesszékhez (felár)	2	7 244	85%	6 157	60	1	K
18 09 27 03 06 002	Kiemelh., kiford., hosszabb., szögben emelh.párnás lábtartó (pár) B-4201 kerekesszékhez (felár)	2	7 244	85%	6 157	60	1	K
18 09 27 03 06 003	Kiemelh., kiford., hosszabb., szögben emelh.párnás lábtartó (pár) B-4210 kerekesszékhez (felár)	2	7 244	85%	6 157	60	1	K
18 09 27 03 06 004	Kiemelh., kiford., hosszabb., szögben emelh.párnás lábtartó (pár) B-4211 kerekesszékhez (felár)	2	7 244	85%	6 157	60	1	K
18 09 27 03 06 005	Kiemelh., kiford., hosszabb., szögben emelh.párnás lábtartó (pár) B-4220 kerekesszékhez (felár)	2	7 244	85%	6 157	60	1	K
18 09 27 03 06 006	Kiemelh., kiford., hosszabb., szögben emelh.párnás lábtartó (pár) B-4200/P kerekesszékhez (felár)	2	7 244	85%	6 157	60	1	K
18 09 27 03 06 007	Levehető, kihajtható, fokozatmentesen emelhető lábtámasz (pár) ST-E kerekesszékhez (felár)	2	23 500	FIX	6 157	60	1	
18 09 27 03 06 008	Módosított lábtartó (pár) Service standard 3.600 kerekesszékhez (felár)	2	7 244	85%	6 157	60	1	K
18 09 27 03 06 009	Módosított lábtartó (pár) Primus adaptív 2.310 kerekesszékhez (felár)	2	7 017	85%	5 964	60	1	K
18 09 27 03 06 010	Módosított lábtartó (pár) Derby 1.433 kerekesszékhez (felár)	2	7 244	85%	6 157	60	1	K
18 09 27 03 06 011	Módosított lábtartó (pár) Mikado adaptív 3.800 kerekesszékhez (felár)	2	7 017	85%	5 964	60	1	K
18 09 27 03 06 012	Módosított lábtartó (pár) Power Primus Kompakt 1.432 kerekesszékhez (felár)	2	7 017	85%	5 964	60	1	K
18 09 27 03 06 013	Módosított lábtartó (pár) Servomat 3.422 kerekesszékhez (felár)	2	7 017	85%	5 964	60	1	K
18 09 27 03 06 014	Módosított lábtartó (pár) Power Picco 1.431 kerekesszékhez (felár)	2	7 017	85%	5 964	60	1	K
18 09 27 03 06 015	Szögben emelhető, kifordítható lábtartó (pár) MC-M-X kerekesszékhez (felár)	2	7 244	85%	6 157	60	1	K
18 09 27 03 06 016	Módosított lábtartó (pár) RS 50 kerekesszékhez (felár)	2	7 244	85%	6 157	60	1	K
18 09 27 03 06 017	Módosított lábtartó (pár) MC-M-X kerekesszékhez (felár)	2	7 244	85%	6 157	60	1	K
18 09 27 03 06 018	Módosított lábtámasz (pár) S-TOP kerekesszékhez (felár)	2	14 250	FIX	6 157	60	1	
18 09 34	Háttámaszok							
	Indikáció: kerekesszékhez							
	Felírási jogosultság: a kerekesszék felíró szakorvos							
18 09 34 03	Háttámaszok kerekesszékhez							
18 09 34 03 03	Módosított alkatrészek ára							
18 09 34 03 03 001	Módosított háttámla B-4200 kerekesszékhez	1	22 873	85%	19 442	60	1	K
18 09 34 03 03 002	Módosított háttámla B-4201 kerekesszékhez	1	22 873	85%	19 442	60	1	K
18 09 34 03 03 003	Módosított háttámla B-4210 kerekesszékhez	1	22 873	85%	19 442	60	1	K
18 09 34 03 03 004	Módosított háttámla B-4211 kerekesszékhez	1	22 873	85%	19 442	60	1	K
18 09 34 03 03 005	Módosított háttámla B-4220 kerekesszékhez	1	22 873	85%	19 442	60	1	K
18 09 34 03 03 006	Módosított háttámla Power Primus Kompakt 1.432 kerekesszékhez	1	21 784	85%	18 516	60	1	K
18 09 34 03 03 007	Módosított háttámla Servomat 3.422 kerekesszékhez	1	21 784	85%	18 516	60	1	K
18 09 34 03 03 008	Módosított háttámla Power Picco 1.431 kerekesszékhez	1	21 784	85%	18 516	60	1	K
18 09 34 03 03 009	Módosított háttámla Service standard 3.600 kerekesszékhez	1	22 873	85%	19 442	60	1	K
18 09 34 03 03 010	Módosított háttámla Primus adaptív 2.310 kerekesszékhez	1	21 784	85%	18 516	60	1	K
18 09 34 03 03 011	Módosított háttámla Derby 1.433 kerekesszékhez	1	22 873	85%	19 442	60	1	K
18 09 34 03 03 012	Módosított háttámla Mikado adaptív 3.800 kerekesszékhez	1	21 784	85%	18 516	60	1	K
18 09 34 03 03 013	Módosított háttámla B-4200/P kerekesszékhez	1	22 873	85%	19 442	60	1	K
18 09 34 03 03 014	Módosított háttámla MC-M-X kerekesszékhez	1	22 873	85%	19 442	60	1	K
18 09 34 03 03 015	Módosított háttámla RS-50 kerekesszékhez	1	22 873	85%	19 442	60	1	K
18 09 34 03 03 016	Dönthető háttámla OPT-111 kerekesszékhez	1	22 873	85%	19 442	60	1	K
18 09 34 03 06	Módosított alkatrészek felára							
18 09 34 03 06 001	Dönth. háttámla, kerék hátrahely.adapterrel, tolókkal 1/és karfával/2 B-4200 (felár)	1	10 582	85%	8 995	60	1	K
18 09 34 03 06 002	Dönth. háttámla, kerék hátrahely.adapterrel, tolókkal 1/és karfával/2 B-4201 (felár)	1	10 582	85%	8 995	60	1	K
18 09 34 03 06 003	Dönth. háttámla, kerék hátrahely.adapterrel, tolókkal 1/és karfával/2 B-4210 (felár)	1	10 582	85%	8 995	60	1	K
18 09 34 03 06 004	Dönth. háttámla, kerék hátrahely.adapterrel, tolókkal 1/és karfával/2 B-4211 (felár)	1	10 582	85%	8 995	60	1	K
18 09 34 03 06 005	Dönth. háttámla, kerék hátrahely.adapterrel, tolókkal 1/és karfával/2 B-4220 (felár)	1	10 582	85%	8 995	60	1	K
18 09 34 03 06 006	Módosított háttámla Power Primus Kompakt 1.432 kerekesszékhez (felár)	1	10 078	85%	8 566	60	1	K
18 09 34 03 06 007	Módosított háttámla Servomat 3.422 kerekesszékhez (felár)	1	10 078	85%	8 566	60	1	K
18 09 34 03 06 008	Módosított háttámla Power Picco 1.431 kerekesszékhez (felár)	1	10 078	85%	8 566	60	1	K
18 09 34 03 06 009	Módosított háttámla Service standard 3.600 kerekesszékhez (felár)	1	10 582	85%	8 995	60	1	K
18 09 34 03 06 010	Módosított háttámla Primus adaptív 2.310 kerekesszékhez (felár)	1	10 078	85%	8 566	60	1	K
18 09 34 03 06 011	Módosított háttámla Derby 1.433 kerekesszékhez (felár)	1	10 582	85%	8 995	60	1	K
18 09 34 03 06 012	Módosított háttámla Mikado adaptív 3.800 kerekesszékhez (felár)	1	10 078	85%	8 566	60	1	K

ISO-kód	Eszköz megnevezése	ME kód	Közfinanszírozás alapját képező nettó ár (Ft/ME)	Támogatás mértéke	Támogatás nettó összege (Ft/ME)	Kihordási idő (hónap)	Felirható ME	Közgyógyellátás
18 09 34 03 06 013	Módosított háttámla kerék hátrahelyező adapterrel B-4200/P kerekesszékhez (felár)	1	10 582	85%	8 995	60	1	K
18 09 34 03 06 014	Módosított háttámla RS-50 kerekesszékhez (felár)	1	10 582	85%	8 995	60	1	K
18 09 34 03 06 015	Módosított háttámla MCM-X kerekesszékhez (felár)	1	10 582	85%	8 995	60	1	K
18 09 34 03 06 016	3 fokozatban dönthető háttámla kerék hátrahelyező adapterrel MC-M-X kerekesszékhez (felár)	1	10 582	85%	8 995	60	1	K
18 09 36	Székek kartámlái							
	Indikáció: kerekesszékhez							
	Felírási jogosultság: a kerekesszék felíró szakorvos							
18 09 36 03	Kartámaszok kerekesszékhez							
18 09 36 03 03	Módosított alkatrészek ára							
18 09 36 03 03 001	Módosított, lépcsős kartámasz (pár) B-4200 kerekesszékhez	2	11 000	85%	9 350	60	1	K
18 09 36 03 03 002	Módosított, lépcsős kartámasz (pár) B-4201 kerekesszékhez	2	11 000	85%	9 350	60	1	K
18 09 36 03 03 003	Módosított, lépcsős kartámasz (pár) B-4210 kerekesszékhez	2	11 000	85%	9 350	60	1	K
18 09 36 03 03 004	Módosított, lépcsős kartámasz (pár) B-4211 kerekesszékhez	2	11 000	85%	9 350	60	1	K
18 09 36 03 03 005	Módosított, lépcsős kartámasz (pár) B-4220 kerekesszékhez	2	11 000	85%	9 350	60	1	K
18 09 36 03 03 006	Módosított, lépcsős kartámasz (pár) B-4200/P kerekesszékhez	2	11 000	85%	9 350	60	1	K
18 09 36 03 03 007	Módosított kartámasz (pár) ST-E kerekesszékhez (Gerontex)	2	11 000	85%	9 350	60	1	K
18 09 36 03 03 008	Módosított kartámasz (pár) Power Primus Kompakt 1.432 kerekesszékhez	2	10 475	85%	8 904	60	1	K
18 09 36 03 03 009	Módosított kartámasz (pár) Power Picco 1.431 kerekesszékhez	2	10 475	85%	8 904	60	1	K
18 09 36 03 03 010	Módosított kartámasz (pár) Service Standard 3.600 kerekesszékhez	2	11 000	85%	9 350	60	1	K
18 09 36 03 03 011	Módosított kartámasz (pár) Primus adaptív 2.310 kerekesszékhez	2	10 475	85%	8 904	60	1	K
18 09 36 03 03 012	Módosított kartámasz (pár) Derby 1.433 kerekesszékhez	2	11 000	85%	9 350	60	1	K
18 09 36 03 03 013	Módosított kartámasz (pár) Mikado adaptív 3.800 kerekesszékhez	2	10 475	85%	8 904	60	1	K
18 09 36 03 03 014	Módosított kartámasz (pár) Servomat 3.422 kerekesszékhez	2	10 475	85%	8 904	60	1	K
18 09 36 03 03 015	Módosított kartámasz (pár) RS-50 kerekesszékhez	2	11 000	85%	9 350	60	1	K
18 09 36 03 03 016	Módosított kartámasz (pár) MC-M-X kerekesszékhez	2	11 000	85%	9 350	60	1	K
18 09 36 03 03 017	Módosított kartámasz (pár) Otto Bock Start Basic kerekesszékhez	2	11 000	85%	9 350	60	1	K
18 09 36 03 03 018	Módosított kartámasz (pár) Otto Bock Start Plusz kerekesszékhez	2	11 000	85%	9 350	60	1	K
18 09 36 03 06	Módosított alkatrészek felára							
18 09 36 03 06 001	Lépcsős kartámasz (pár) B-4200 kerekesszékhez (felár)	2	993	85%	844	60	1	K
18 09 36 03 06 002	Lépcsős kartámasz (pár) B-4201 kerekesszékhez (felár)	2	993	85%	844	60	1	K
18 09 36 03 06 003	Lépcsős kartámasz (pár) B-4210 kerekesszékhez (felár)	2	993	85%	844	60	1	K
18 09 36 03 06 004	Lépcsős kartámasz (pár) B-4211 kerekesszékhez (felár)	2	993	85%	844	60	1	K
18 09 36 03 06 005	Lépcsős kartámasz (pár) B-4220 kerekesszékhez (felár)	2	993	85%	844	60	1	K
18 09 36 03 06 006	Lépcsős kartámasz (pár) B-4200/P kerekesszékhez (felár)	2	993	85%	844	60	1	K
18 09 36 03 06 007	Módosított kartámasz (pár) Power Primus Kompakt 1.432 kerekesszékhez (felár)	2	946	85%	804	60	1	K
18 09 36 03 06 008	Módosított kartámasz (pár) Power Picco 1.431 kerekesszékhez (felár)	2	946	85%	804	60	1	K
18 09 36 03 06 009	Módosított kartámasz (pár) Service Standard 3.600 kerekesszékhez (felár)	2	993	85%	844	60	1	K
18 09 36 03 06 010	Módosított kartámasz (pár) Primus adaptív 2.310 kerekesszékhez (felár)	2	946	85%	804	60	1	K
18 09 36 03 06 011	Módosított kartámasz (pár) Mikado adaptív 3.800 kerekesszékhez (felár)	2	946	85%	804	60	1	K
18 09 36 03 06 012	Módosított kartámasz (pár) Servomat 3.422 kerekesszékhez (felár)	2	946	85%	804	60	1	K
18 09 36 03 06 013	Módosított kartámasz (pár) RS-50 kerekesszékhez (felár)	2	993	85%	844	60	1	K
18 09 36 03 06 014	Módosított kartámasz (pár) MC-M-X kerekesszékhez (felár)	2	993	85%	844	60	1	K
18 09 36 03 06 015	Módosított kartámasz (pár) Otto Bock Start Basic kerekesszékhez (felár)	2	993	85%	844	60	1	K
18 09 36 03 06 016	Rövid, hosszú, levehető kartámasz (pár) ST-E (Gerontex) kerekesszékhez (felár)	2	993	85%	844	60	1	K
18 09 36 03 06 017	Módosított kartámasz (pár) Otto Bock Start Plusz kerekesszékhez (felár)	2	993	85%	844	60	1	K
18 09 42	Üléspárnák és alátétek (Antidecubitus eszközök)							
18 09 42 03	Üléspárnák felfekvési sérülések megelőzésére							
18 09 42 03 03	Egy légkamrás antidecubitus ülőpárna							
	Indikáció: felfekvések megelőzésére, gyógyítására érzékiesséssel rendelkező mozgásképtelen betegeknek, akiknek az állapota végleges							
	Felírási jogosultság: rehabilitációs szakorvos, sebész szakorvos, gyermeksebész szakorvos, traumatológus szakorvos, ortopéd szakorvos, geriáter szakorvos							
18 09 42 03 03 001	Roho High Profile egy légkamrás antidecubitus ülőpárna	1	88 050	FIX	73 777	60	1	
18 09 42 03 03 002	Roho Low Profile egy légkamrás antidecubitus ülőpárna	1	88 050	FIX	73 777	60	1	
18 09 42 03 03 003	Thuasne egy légkamrás antidecubitus ülőpárna	1	88 050	FIX	73 777	60	1	
18 09 42 03 03 004	Meyra ADS 30 77 50-2 egy légkamrás antidecubitus ülőpárna	1	86 797	85%	73 777	60	1	K
18 09 42 03 03 005	Waffle egy légkamrás antidecubitus ülőpárna	1	86 797	85%	73 777	60	1	K
18 09 42 03 03 006	Relax GelCell egy légkamrás antidecubitus ülőpárna 40 x 40 cm	1	88 050	FIX	73 777	60	1	
18 09 42 03 03 007	Relax GelCell egy légkamrás antidecubitus ülőpárna 43 x 43 cm	1	88 050	FIX	73 777	60	1	

ISO-kód	Eszköz megnevezése	ME kód	Közfinanszírozás alapját képező nettó ár (Ft/ME)	Támogatás mértéke	Támogatás nettó összege (Ft/ME)	Kihordási idő (hónap)	Felírható ME	Közgyógyellátás
18 09 42 03 03 008	Relax GelCell egy légkamrás antidecubitus ülőpárna 45 x 40 cm	1	88 050	FIX	73 777	60	1	
18 09 42 03 03 009	Pneumat antidecubitus párna	1	86 797	85%	73 777	60	1	K
18 09 42 03 06	Két légkamrás antidecubitus ülőpárna							
Indikáció: felfekvések megelőzésére, gyógyítására érzéskieséssel rendelkező mozgásképtelen betegeknek, akiknek az állapota végleges								
Felírási jogosultság: rehabilitációs szakorvos, sebész szakorvos, gyermeksebész szakorvos, traumatológus szakorvos, ortopéd szakorvos, geriatér szakorvos								
18 09 42 03 06 001	Roho High Profile két légkamrás antidecubitus ülőpárna	1	88 050	85%	74 843	60	1	K
18 09 42 03 06 002	Roho Low Profile két légkamrás antidecubitus ülőpárna	1	88 050	85%	74 843	60	1	K
18 09 42 03 06 003	Roho Enhancer két légkamrás pozicionáló antidecubitus ülőpárna	1	94 690	FIX	74 843	60	1	
18 09 42 03 06 004	Meyra ADS 30 77 51-2 két légkamrás antidecubitus ülőpárna	1	88 050	85%	74 843	60	1	K
18 09 42 03 06 005	Mak 4 két légkamrás antidecubitus ülőpárna	1	88 050	85%	74 843	60	1	K
18 09 42 03 09	Négy légkamrás antidecubitus ülőpárna							
Indikáció: felfekvések megelőzésére, gyógyítására, érzéskieséssel rendelkező mozgásképtelen betegeknek, akiknek az állapota végleges								
Felírási jogosultság: rehabilitációs szakorvos, sebész szakorvos, gyermeksebész szakorvos, traumatológus szakorvos, ortopéd szakorvos, geriatér szakorvos								
18 09 42 03 09 001	Roho Quadro High Profile négy légkamrás pozicionáló antidecubitus ülőpárna	1	93 770	FIX	74 843	60	1	K
18 09 42 03 09 002	Roho Quadro Low Profile négy légkamrás pozicionáló antidecubitus ülőpárna	1	93 770	FIX	74 843	60	1	K
18 09 42 03 12	Antidecubitus párnák							
Indikáció: decubitus megelőzésére kerekesszékek használata esetén érzéskieséssel nem rendelkező mozgásképtelen betegeknek, akiknek az állapota végleges.								
Felírási jogosultság: kezelő szakorvos, háziorvos								
18 09 42 03 12 001	Textimed antidecubitus ülőpárna	1	1 790	85%	1 522	24	2	K
18 09 42 03 12 002	Textimed antidecubitus sacrum ülőpárna 40 X 40 cm	1	1 790	85%	1 522	24	2	K
18 09 42 03 12 003	Gyo-Pár S-3 antidecubitus ülőgyűrű	1	1 790	85%	1 522	24	2	K
18 09 42 03 12 004	Gyo-Pár S-7 antidecubitus kocsipárna	1	1 790	85%	1 522	24	2	K
18 09 42 03 12 005	Perimed antidecubitus ülőpárna 931 típ. 70 kg alatt	1	1 790	85%	1 522	24	2	K
18 09 42 03 12 006	Perimed antidecubitus ülőpárna 932 típ. 70 kg felett	1	1 790	85%	1 522	24	2	K
18 09 42 03 12 007	Duren típusú antidecubitus párna	1	1 790	85%	1 522	24	2	K
18 09 42 03 12 008	Activ antidecubitus ülőpárna, 70 kg alatt	1	1 790	85%	1 522	24	2	K
18 09 42 03 12 009	Activ antidecubitus ülőpárna, 70 kg felett	1	1 790	85%	1 522	24	2	K
18 09 42 03 12 010	Abena antidecubitus ülőpárna	1	12 300	FIX	1 522	24	2	
18 09 42 03 12 011	Abena antidecubitus ülőgyűrű	1	12 300	FIX	1 522	24	2	
18 09 42 03 12 012	Abena antidecubitus ülőgyűrű oldal panellel	1	12 300	FIX	1 522	24	2	
18 09 42 03 12 013	Bort 190 500 antidecubitus gél ülőpárna	1	41 000	FIX	1 522	24	2	
18 09 42 03 12 014	Homofoam antidecubitus ülőpárna	1	1 790	85%	1 522	24	2	K
18 09 42 03 12 015	Orto-2000 Thermo-Activ kombi antidecubitus ülőpárna kerekesszékekhez.	1	9 350	FIX	1 522	24	2	
18 09 42 03 12 016	Otto Bock - CombiFoam antidecubitus ülőpárna	1	18 500	FIX	1 522	24	2	
18 09 42 03 12 017	Otto Bock - ConturGel antidecubitus ülőpárna	1	28 500	FIX	1 522	24	2	
18 09 42 03 12 018	Otto Bock - CubicFoam antidecubitus ülőpárna	1	14 500	FIX	1 522	24	2	
18 09 42 03 12 019	Relax Trio antidecubitus ülőpárna 40 x 40 cm	1	13 800	FIX	1 522	24	2	
18 09 42 03 12 020	Relax Trio antidecubitus ülőpárna 43 x 43 cm	1	13 800	FIX	1 522	24	2	
18 09 42 03 12 021	Relax Trio antidecubitus ülőpárna 45 x 40 cm	1	13 800	FIX	1 522	24	2	
18 09 42 03 12 022	Thuasne antidecubitus gél szivacs párna 40 x 40 x 5,5 cm	1	22 700	FIX	1 522	24	2	
18 09 42 03 12 023	Thuasne antidecubitus alakmegtartó párna 43 x 42 x 7,5 cm	1	25 600	FIX	1 522	24	2	
18 09 42 03 12 024	B-733 Rehab antidecubitus ülőpárna	1	1 790	85%	1 522	24	2	K
18 09 42 03 12 025	Ardo Polysoft antidecubitus ülőpárna 42 x 42 x 7 cm	1	19 800	FIX	1 522	24	2	
18 09 42 03 12 026	Otto Bock - Cloud antidecubitus ülőpárna	1	95 000	FIX	1 522	24	2	
18 09 42 03 12 027	Otto Bock - Z-Flo antidecubitus ülőpárna	1	39 000	FIX	1 522	24	2	
18 12	ÁGYAK							
18 12 18	Matracok és matrac borítások (Antidecubitus eszközök)							
18 12 18 03	Matracok							
18 12 18 03 03	Matracok							
Indikáció: decubitus megelőzésére mozgásképtelen betegeknek								
Felírási jogosultság: gyermeksebész szakorvos, kezelő szakorvos, háziorvos								
18 12 18 03 03 001	N10 Gyo-Pár típusú intenzív matrac	1	10 350	85%	8 798	24	1	K
18 12 18 03 03 002	Textimed antidecubitus matrac	1	10 350	85%	8 798	24	1	K
18 12 18 03 03 003	Perimed 931 típ. antidecubitus matrac 70 kg alatt	1	10 350	85%	8 798	24	1	K
18 12 18 03 03 004	Perimed 932 típ. antidecubitus matrac 70 kg felett	1	10 350	85%	8 798	24	1	K
18 12 18 03 03 005	Duren típusú antidecubitus matrac	1	10 350	85%	8 798	24	1	K
18 12 18 03 03 006	Activ antidecubitus matrac 70 kg felett	1	10 350	85%	8 798	24	1	K
18 12 18 03 03 007	Activ antidecubitus matrac, 70 kg alatt	1	10 350	85%	8 798	24	1	K
18 12 18 03 03 008	Homofoam antidecubitus matrac	1	10 350	85%	8 798	24	1	K
18 12 18 03 03 009	Orto-2000 Thermo-Activ antidecubitus matrac	1	53 500	FIX	8 798	24	1	
18 12 18 03 03 010	B-733 Rehab antidecubitus matrac	1	10 350	85%	8 798	24	1	K
18 12 18 03 03 011	Abena antidecubitus matrac hullámprofilal 90 x 200 x 5,5/3 cm	1	75 150	FIX	8 798	24	1	
18 12 18 03 03 012	Abena antidecubitus matrac. 80 x 200 x 7 cm	1	77 720	FIX	8 798	24	1	

ISO-kód	Eszköz megnevezése	ME kód	Közfinanszírozás alapját képező nettó ár (Ft/ME)	Támogatás mértéke	Támogatás nettó összege (Ft/ME)	Kihordási idő (hónap)	Felírható ME	Közgyógyellátás
18 12 18 03 03 013	Abena antidecubitus matrac 85 x 200 x 7 cm	1	77 720	FIX	8 798	24	1	
18 12 18 03 03 014	Abena antidecubitus matrac 90 x 200 x 7 cm	1	77 720	FIX	8 798	24	1	
18 12 18 03 03 015	Abena kiegészítő antidecubitus matrac 75 x 140 cm	1	36 300	FIX	8 798	24	1	
18 12 18 03 03 016	Abena antidecubitus matrac, kombinált, hullámprofilal 85 x 200 x 14/3 cm	1	111 200	FIX	8 798	24	1	
18 12 18 03 03 017	Abena antidecubitus matrac, kombinált, hullámprofilal 90 x 195 x 14/3 cm	1	111 200	FIX	8 798	24	1	
18 12 18 03 03 018	Abena antidecubitus matrac, kombinált, hullámprofilal 90 x 200 x 14/3 cm	1	111 200	FIX	8 798	24	1	
18 12 18 03 03 019	Abena antidecubitus matrac hullámprofilal 80 x 200 x 5,5/3 cm	1	75 150	FIX	8 798	24	1	
18 12 18 03 03 020	Abena antidecubitus matrac hullámprofilal 85 x 200 x 5,5/3 cm	1	75 150	FIX	8 798	24	1	
18 12 18 03 03 021	Abena antidecubitus matrac hullámprofilal 90 x 195 x 5,5/3 cm	1	75 150	FIX	8 798	24	1	
18 12 18 03 03 022	Abena antidecubitus matrac, kombinált 80 x 200 x 14 cm	1	106 530	FIX	8 798	24	1	
18 12 18 03 03 023	Abena antidecubitus matrac, kombinált 85 x 200 x 14 cm	1	106 530	FIX	8 798	24	1	
18 12 18 03 03 024	Abena antidecubitus matrac, kombinált 90 x 195 x 14 cm	1	106 530	FIX	8 798	24	1	
18 12 18 03 03 025	Abena antidecubitus matrac, kombinált 90 x 200 x 14 cm	1	106 530	FIX	8 798	24	1	
18 12 18 03 03 026	Abena antidecubitus matrac, kombinált, hullámprofilal 80 x 200 x 14/3 cm	1	111 200	FIX	8 798	24	1	
18 12 18 03 06	Matracok kézipumpával							
Indikáció: felfekvések megelőzésére, gyógyítására, olyan mozgásképtelen betegeknek, akiknek az állapota végleges								
Felírási jogosultság: rehabilitációs szakorvos, ortopéd szakorvos, traumatológus szakorvos, sebész szakorvos, gyermeksebész szakorvos, belgyógyász szakorvos, geriáter szakorvos								
18 12 18 03 06 001	Ardo Polysoft antidecubitus légmattac kézipumpával	1	53 200	FIX	8 798	24	1	K
18 12 18 06	Alátétek							
18 12 18 06 03	Alátétek /egyszerhasználatos/							
Indikáció: felfekvések gyógyítására, olyan mozgásképtelen betegeknek, akiknek az állapota végleges								
Felírási jogosultság: rehabilitációs szakorvos, ortopéd szakorvos, traumatológus szakorvos, sebész szakorvos, gyermeksebész szakorvos, belgyógyász szakorvos, háziorvos, geriáter szakorvos								
Megjegyzés: a kihordási időre felírható mennyiség a felfekvésnek kitett egy testtájra vonatkozik, és a felírásnál a testtáját fel kell tüntetni								
18 12 18 06 03 001	Attends egyszerhasználatos antidecubitus alátét 40 x 60 cm	1	45	FIX	34	1	30	
18 12 18 06 03 002	Molinea egyszerhasználatos antidecubitus alátét 40 x 60 cm	1	45	FIX	34	1	30	
18 12 18 06 03 003	Tena egyszer használatos antidecubitus alátét 40 x 60 cm	1	45	FIX	34	1	30	
18 12 18 06 03 004	Attends egyszerhasználatos antidecubitus alátét 60 x 60 cm	1	66	FIX	34	1	30	
18 12 18 06 03 005	Attends egyszerhasználatos antidecubitus alátét 60 x 90 cm	1	88	FIX	34	1	30	
18 12 18 06 03 006	Molinea egyszerhasználatos antidecubitus alátét 60 x 60 cm	1	63	FIX	34	1	30	
18 12 18 06 03 007	Molinea egyszerhasználatos antidecubitus alátét 60 x 90 cm	1	84	FIX	34	1	30	
18 12 18 06 03 008	Tena egyszerhasználatos antidecubitus alátét 60 x 60 cm	1	63	FIX	34	1	30	
18 12 18 06 03 009	Tena egyszerhasználatos antidecubitus alátét 90 x 60 cm	1	84	FIX	34	1	30	
18 12 18 06 03 010	Abri-Soft egyszerhasználatos antidecubitus alátét 40 x 60 cm	1	44	FIX	34	1	30	
18 12 18 06 03 011	Euron Soft egyszerhasználatos antidecubitus alátét 40 x 60 cm	1	45	FIX	34	1	30	
18 12 18 06 03 012	Euron Soft egyszerhasználatos antidecubitus alátét 60 x 60 cm	1	60	FIX	34	1	30	
18 12 18 06 03 013	Euron Soft egyszerhasználatos antidecubitus alátét 60 x 90 cm	1	84	FIX	34	1	30	
18 12 18 06 03 014	Flufsan egyszerhasználatos antidecubitus alátét 40 x 60 cm	1	45	FIX	34	1	30	
18 12 18 06 03 015	Flufsan egyszerhasználatos antidecubitus alátét 60 x 60 cm	1	63	FIX	34	1	30	
18 12 18 06 03 016	Flufsan egyszerhasználatos antidecubitus alátét 60 x 90 cm	1	84	FIX	34	1	30	
18 12 18 06 03 017	Flufsan egyszerhasználatos antidecubitus alátét 80 x 180 cm	1	107	FIX	34	1	30	
18 12 18 06 03 018	Ribosan egyszerhasználatos antidecubitus alátét 40 x 60 cm, 12 rétegű	1	59	FIX	34	1	30	
18 12 18 06 03 019	Ribosan egyszerhasználatos antidecubitus alátét 40 x 60 cm, 6 rétegű	1	45	FIX	34	1	30	
18 12 18 06 03 020	Ribosan egyszerhasználatos antidecubitus alátét 40 x 60 cm, 8 rétegű	1	45	FIX	34	1	30	
18 12 18 06 03 021	Ribosan egyszerhasználatos antidecubitus alátét 60 x 60 cm, 6 rétegű	1	45	FIX	34	1	30	
18 12 18 06 03 022	Ribosan egyszerhasználatos antidecubitus alátét 60 x 90 cm, 12 rétegű	1	109	FIX	34	1	30	
18 12 18 06 03 023	Ribosan egyszerhasználatos antidecubitus alátét, 60 x 90 cm, 6 rétegű	1	75	FIX	34	1	30	
18 12 18 06 03 024	Ribosan egyszerhasználatos antidecubitus alátét 60 x 90 cm, 8 rétegű	1	87	FIX	34	1	30	
18 12 18 06 03 025	Seni Eco egyszerhasználatos antidecubitus alátét 40 x 60 cm	1	40	85%	34	1	30	K
18 12 18 06 03 026	Seni Eco egyszerhasználatos antidecubitus alátét 60 x 60 cm	1	50	FIX	34	1	30	
18 12 18 06 03 027	Seni Eco egyszerhasználatos antidecubitus alátét 60 x 90 cm	1	70	FIX	34	1	30	
18 12 18 06 03 028	Seni Soft egyszerhasználatos antidecubitus alátét 40 x 60 cm	1	40	85%	34	1	30	K
18 12 18 06 03 029	Seni Soft egyszerhasználatos antidecubitus alátét 60 x 60 cm	1	52	FIX	34	1	30	
18 12 18 06 03 030	Seni Soft egyszerhasználatos antidecubitus alátét 60 x 90 cm	1	70	FIX	34	1	30	
18 12 18 06 03 031	Attends egyszerhasználatos antidecubitus alátét 80 x 170 cm	1	120	FIX	34	1	30	
18 12 18 06 03 032	Abri-Soft egyszerhasználatos antidecubitus alátét 60 x 75 cm	1	80	FIX	34	1	30	
18 12 18 06 03 033	Abri-Soft egyszerhasználatos antidecubitus alátét 60 x 60 cm	1	44	FIX	34	1	30	
18 12 18 06 03 034	Abri-Soft egyszerhasználatos antidecubitus alátét 60 x 90 cm	1	84	FIX	34	1	30	
18 12 18 06 06	Alátétek /mosható/ 38 x 38 cm-ig							
Indikáció: felfekvések gyógyítására, olyan mozgásképtelen betegeknek, akiknek az állapota végleges								
Felírási jogosultság: rehabilitációs szakorvos, ortopéd szakorvos, traumatológus szakorvos, gyermeksebész szakorvos, sebész szakorvos, belgyógyász szakorvos, háziorvos, geriáter szakorvos								
Megjegyzés: a kihordási időre felírható mennyiség a felfekvésnek kitett egy testtájra vonatkozik, és a felírásnál a testtáját fel kell tüntetni								

ISO-kód	Eszköz megnevezése	ME kód	Közfinanszírozás alapját képező nettó ár (Ft/ME)	Támogatás mértéke	Támogatás nettó összege (Ft/ME)	Kihordási idő (hónap)	Felírható ME	Közgyógyellátás
18 12 18 06 06 001	Gerontex mosható antidecubitus alátét 38 x 38 cm	1	1 600	85%	1 360	12	3	K
18 12 18 06 06 002	B-731 mosható antidecubitus alátét 38 x 38 cm	1	1 600	85%	1 360	12	3	K
18 12 18 06 06 003	Drytex mosható antidecubitus alátét 38 x 38 cm	1	1 600	85%	1 360	12	3	K
18 12 18 06 06 004	PM 038 mosható antidecubitus alátét 38 x 38 cm	1	1 600	85%	1 360	12	3	K
18 12 18 06 09	Alátétek /mosható/ 75 x 85 cm felett							
Indikáció: felfekvések gyógyítására, olyan mozgásképtelen betegeknek, akiknek az állapota végleges								
Felírási jogosultság: rehabilitációs szakorvos, ortopéd szakorvos, traumatológus szakorvos, sebész szakorvos, gyermeksebész szakorvos, belgyógyász szakorvos, háziorvos, geriatér szakorvos								
Megjegyzés: a kihordási időre felírható mennyiség a felfekvések kitétt egy testjára vonatkozik, és a felírásnál a testjét fel kell tüntetni								
18 12 18 06 09 001	PM 085 mosható antidecubitus alátét 85 x 120 cm	1	6 300	FIX	5 270	12	3	
18 12 18 06 09 002	Gerontex mosható antidecubitus alátét 75 x 85 cm	1	6 300	FIX	5 270	12	3	
18 12 18 06 09 003	B-731 mosható antidecubitus alátét 75 x 85 cm	1	6 300	FIX	5 270	12	3	
18 12 18 06 09 004	B-731 mosható antidecubitus alátét 80 x 120 cm	1	9 540	FIX	5 270	12	3	
18 12 18 06 09 005	B-731 mosható antidecubitus alátét 110 x 110 cm	1	9 690	FIX	5 270	12	3	
18 12 18 06 09 006	B-731 mosható antidecubitus alátét 120 x 160 cm	1	14 830	FIX	5 270	12	3	
18 12 18 06 09 007	Abri-Care mosható antidecubitus alátét 70 x 86 cm	1	6 200	85%	5 270	12	3	K
18 12 18 06 09 008	Abri-Care mosható antidecubitus alátét rögzítő szármakkal 70 x 86 cm	1	6 200	85%	5 270	12	3	K
18 12 18 06 09 009	Drytex mosható antidecubitus alátét 75 x 85 cm	1	6 300	FIX	5 270	12	3	
18 12 18 06 09 010	Gerontex mosható antidecubitus alátét 80 x 120 cm	1	9 540	FIX	5 270	12	3	
18 12 18 06 09 011	Gerontex mosható antidecubitus alátét 110 x 110 cm	1	9 600	FIX	5 270	12	3	
18 18	TÁMASZTÓESZKÖZÖK							
Indikáció: tartós mozgássérültség, egyensúlyzavar esetén állandó használatra								
Felírási jogosultság: ortopéd szakorvos, traumatológus szakorvos, rehabilitációs szakorvos, reumatológus szakorvos, neurológus szakorvos, idegsebész szakorvos, gyermeksebész szakorvos, geriatér szakorvos								
18 18 03	Járókorlátok és támasztókorlátok							
18 18 03 03	WC kapaszkodó keret							
18 18 03 03 03	WC kapaszkodó keret							
18 18 03 03 03 001	B 4300	1	5 000	85%	4 250	60	1	K
18 18 03 03 03 002	Activ WC kapaszkodó keret, fix	1	5 000	85%	4 250	60	1	K
18 18 03 03 03 003	M 4300 R/A	1	5 000	85%	4 250	60	1	K
18 18 06	Kapaszkodók és fogantyúk							
18 18 06 03	Egyenes kapaszkodó							
18 18 06 03 03	Egyenes kapaszkodó							
18 18 06 03 03 001	B 4303	1	1 500	85%	1 275	60	1	K
18 18 06 03 03 002	B 4304 (derékszögű)	1	2 234	FIX	1 275	60	1	
18 18 06 03 03 003	B 4305. (mosdó)	1	2 180	FIX	1 275	60	1	
18 18 06 03 03 004	B-4312 (felhajtható fali)	1	3 150	FIX	1 275	60	1	
18 18 06 03 03 005	B-4313 (felhajtható állványos)	1	3 998	FIX	1 275	60	1	
18 18 06 03 03 006	Activ kapaszkodó (derékszögű)	1	2 234	FIX	1 275	60	1	
18 18 06 03 03 007	Activ egyenes kapaszkodó	1	1 500	85%	1 275	60	1	K
18 18 06 03 03 008	D-4301 (fali)	1	3 150	FIX	1 275	60	1	
18 18 06 03 03 009	RS-65 (egyenes)	1	1 500	85%	1 275	60	1	K
18 18 06 06	Zuhanyzó kapaszkodó							
18 18 06 06 03	Zuhanyzó kapaszkodó							
18 18 06 06 03 001	B 4301 (oldaltámaszos)	1	2 390	85%	2 032	60	1	K
18 18 06 06 03 002	B 4314	1	2 680	FIX	2 032	60	1	
18 18 06 09	Fürdőkád kapaszkodók							
18 18 06 09 03	Fürdőkád kapaszkodók							
18 18 06 09 03 001	B 4310	1	2 900	85%	2 465	60	1	K
18 18 06 09 03 002	Rix	1	2 900	85%	2 465	60	1	K
18 18 06 09 03 003	M 4310/01R	1	2 900	85%	2 465	60	1	K
18 18 06 09 03 004	PM 215	1	2 900	85%	2 465	60	1	K
18 18 06 09 03 005	PP/5510	1	2 900	85%	2 465	60	1	K
18 18 06 09 03 006	BM 52-10 RehaMed	1	2 900	85%	2 465	60	1	K
18 18 06 09 03 007	RS 40	1	2 900	85%	2 465	60	1	K
18 18 06 09 03 008	KK-511	1	2 900	85%	2 465	60	1	K
18 18 06 09 03 009	M 4310/01R	1	2 900	85%	2 465	60	1	K
18 18 06 09 03 010	Activ fürdőkád kapaszkodó	1	2 900	85%	2 465	60	1	K
18 18 06 09 03 011	D-4310	1	2 900	85%	2 465	60	1	K
18 18 06 09 03 012	BM 4310 RehaMed (beépíthető)	1	3 700	FIX	2 465	60	1	

ISO-kód	Eszköz megnevezése	ME kód	Közfinanszírozás alapját képező nettó ár (Ft/ME)	Támogatás mértéke	Támogatás nettó összege (Ft/ME)	Kihordási idő (hónap)	Felírható ME	Közgyógyellátás
21	SEGÉDESZKÖZÖK A KOMMUNIKÁCIÓHOZ, TÁJÉKOZTATÁSHOZ ÉS JELADÁSHOZ							
21 03	OPTIKAI SEGÉDESZKÖZÖK							
21 03 03	Szemüveglencsék							
21 03 03 03	Üveg, monofocalis, sphericus							
	Indikáció: myopia, hypermetropia, presbiopia, strabizmus							
	Felírási jogosultság: szemész szakorvos							
21 03 03 03 03	0,00-4,00 D							
21 03 03 03 03 001	Clarlux Sph. +/- 0,00 - 4,00 D üveg	1	532	50%	266	24	2	K
21 03 03 03 03 002	Punktal Sph. +/- 0,00 - 4,00 D-ig üveg	1	1 008	FIX	266	24	2	
21 03 03 03 03 003	Punktal SL Sph. +/- 0,00 - 4,00 D üveg	1	1 190	FIX	266	24	2	
21 03 03 03 03 004	Uropal SL Sph. +/- 0,00 - 4,00 D üveg	1	3 500	FIX	266	24	2	
21 03 03 03 03 005	Aspherical 1,6 Sph. + 2,25 - 4,00 D üveg	1	4 886	FIX	266	24	2	
21 03 03 03 03 006	Stigmal 1,5 Sph. +/- 0,00 - 4,00 D üveg	1	532	50%	266	24	2	K
21 03 03 03 03 007	Stigmal 1,6 Sph. +/- 0,00 - 4,00 D üveg	1	1 246	FIX	266	24	2	
21 03 03 03 03 008	Stigmal 1,7 Sph. +/- 0,00 - 4,00 D üveg	1	4 186	FIX	266	24	2	
21 03 03 03 03 009	Stigmal 1,8 Sph. +/- 0,00 - 4,00 D üveg	1	13 986	FIX	266	24	2	
21 03 03 03 03 010	Selecta CW Sph. +/- 0,00 - 4,00 D üveg	1	532	50%	266	24	2	K
21 03 03 03 03 011	Dioptra Turnov Sph. +/- 0,00 - 4,00 D üveg	1	532	50%	266	24	2	K
21 03 03 03 03 012	Starlite normál Sph. +/- 0,00 - 4,00 D üveg	1	532	50%	266	24	2	K
21 03 03 03 03 013	Starlite vékonyított Sph. +/- 0,00 - 4,00 D üveg	1	532	50%	266	24	2	K
21 03 03 03 03 014	UV 1.53 Sph. +/- 0,00 - 4,00 D üveg	1	532	50%	266	24	2	K
21 03 03 03 03 015	LHI 1,7 Sph. +/- 0,00 - 4,00 D üveg	1	3 416	FIX	266	24	2	
21 03 03 03 03 016	LHI 1,6 Sph. +/- 0,00 - 4,00 D üveg	1	1 820	FIX	266	24	2	
21 03 03 03 03 017	Tital 1,7 Sph. +/- 0,00 - 4,00 D üveg	1	3 500	FIX	266	24	2	
21 03 03 03 03 018	Umbramatic SL Sph. +/- 0,00 - 4,00 D üveg	1	4 172	FIX	266	24	2	
21 03 03 03 03 019	Umbramatic Sph. +/- 0,00 - 4,00 D üveg	1	1 610	FIX	266	24	2	
21 03 03 03 03 020	SBX 1.53 Sph. +/- 0,00-2,00 D üveg	1	1 666	FIX	266	24	2	
21 03 03 03 03 021	SGX 1.53 Sph. +/- 0,00-2,00 D üveg	1	1 666	FIX	266	24	2	
21 03 03 03 03 022	UV 1.53 MC Sph. +/- 0,00-4,00 D üveg	1	1 785	FIX	266	24	2	
21 03 03 03 03 023	SBX 1.53 Sph. +/- 2,25-4,00 D üveg	1	1 862	FIX	266	24	2	
21 03 03 03 03 024	SGX 1.53 Sph. +/- 2,25-4,00 D üveg	1	1 862	FIX	266	24	2	
21 03 03 03 03 025	Optimum Sph. +/- 0,00-4,00 D üveg	1	1 624	FIX	266	24	2	
21 03 03 03 03 026	Hyperlenti Sph. +/- 0,00 - 4,00 D üveg	1	532	50%	266	24	2	K
21 03 03 03 03 027	Umbramatic Tital 1,7 Überfang Sph. +/- 0,00 - 4,00 D üveg	1	14 000	FIX	266	24	2	
21 03 03 03 03 028	Tital 1,7 Lenticular Sph. +/- 0,00 - 4,00 D üveg	1	21 000	FIX	266	24	2	
21 03 03 03 03 029	Punktal Lenticular (Formlenti) Sph. +/- 0,00 - 4,00 D üveg	1	17 640	FIX	266	24	2	
21 03 03 03 06	4,25-6,00 D							
21 03 03 03 06 001	Clarlux Sph. +/- 4,25 - 6,00 D üveg	1	780	50%	390	24	2	K
21 03 03 03 06 002	Punktal SL Sph. +/- 4,25 - 6,00 D üveg	1	1 820	FIX	390	24	2	
21 03 03 03 06 003	Uropal SL Sph. +/- 4,25 - 6,00 D üveg	1	3 500	FIX	390	24	2	
21 03 03 03 06 004	Aspherical 1,6 Sph. + 4,25 - 6,00 D üveg	1	5 306	FIX	390	24	2	
21 03 03 03 06 005	Stigmal 1,6 Sph. +/- 4,25 - 6,00 D üveg	1	1 946	FIX	390	24	2	
21 03 03 03 06 006	Stigmal 1,7 Sph. +/- 4,25 - 6,00 D üveg	1	4 186	FIX	390	24	2	
21 03 03 03 06 007	Stigmal 1,8 Sph. +/- 4,25 - 6,00 D üveg	1	13 986	FIX	390	24	2	
21 03 03 03 06 008	Selecta CW Sph. +/- 4,25 - 6,00 D üveg	1	805	FIX	390	24	2	
21 03 03 03 06 009	Dioptra Turnov Sph. +/- 4,25 - 6,00 D üveg	1	805	FIX	390	24	2	
21 03 03 03 06 010	Starlite normál Sph. +/- 4,25 - 6,00 D üveg	1	805	FIX	390	24	2	
21 03 03 03 06 011	Starlite vékonyított Sph. +/- 4,25 - 6,00 D üveg	1	805	FIX	390	24	2	
21 03 03 03 06 012	UV 1.53 Sph. +/- 4,25 - 6,00 D üveg	1	805	FIX	390	24	2	
21 03 03 03 06 013	LHI 1,7 Sph. +/- 4,25 - 6,00 D üveg	1	3 416	FIX	390	24	2	
21 03 03 03 06 014	LHI 1,6 Sph. +/- 4,25 - 6,00 D üveg	1	2 779	FIX	390	24	2	
21 03 03 03 06 015	Optimum Sph. +/- 4,25-6,00 üveg	1	1 624	FIX	390	24	2	
21 03 03 03 06 016	Punktal Sph. +/- 4,25 - 6,00 D üveg	1	1 981	FIX	390	24	2	
21 03 03 03 06 017	Tital 1,7 Sph. +/- 4,25 - 6,00 D üveg	1	3 500	FIX	390	24	2	
21 03 03 03 06 018	Umbramatic SL Sph. +/- 4,25 - 6,00 D üveg	1	5 390	FIX	390	24	2	
21 03 03 03 06 019	Umbramatic Sph. +/- 4,25 - 6,00 D üveg	1	1 610	FIX	390	24	2	
21 03 03 03 06 020	SBX 1.53 Sph. +/- 4,25-6,00 D üveg	1	2 079	FIX	390	24	2	
21 03 03 03 06 021	SGX 1.53 Sph. +/- 4,25-6,00 D üveg	1	2 079	FIX	390	24	2	
21 03 03 03 06 022	Umbramatic Tital 1,7 Überfang Sph. +/- 4,25 - 6,00 D üveg	1	14 000	FIX	390	24	2	
21 03 03 03 06 023	Tital 1,7 Lenticular Sph. +/- 4,25 - 6,00 D üveg	1	21 000	FIX	390	24	2	
21 03 03 03 06 024	Punktal Lenticular (Formlenti) Sph. +/- 4,25 - 6,00 D üveg	1	17 640	FIX	390	24	2	
21 03 03 03 09	6,25-8,00 D							
21 03 03 03 09 001	Clarlux Sph. +/- 6,25 - 8,00 D üveg	1	1 750	50%	875	24	2	K
21 03 03 03 09 002	Punktal SL Sph. +/- 6,25 - 8,00 D üveg	1	2 576	FIX	875	24	2	

ISO-kód	Eszköz megnevezése	ME kód	Közfinanszírozás alapját képező nettó ár (Ft/ME)	Támogatás mértéke	Támogatás nettó összege (Ft/ME)	Kihordási idő (hónap)	Felírható ME	Közgyógyellátás
21 03 03 03 09 003	Clarlux 1,7 Sph. +/- 6,25 - 8,00 D üveg	1	1 750	50%	875	24	2	K
21 03 03 03 09 004	Uropal SL Sph. +/- 6,25 - 8,00 D üveg	1	4 900	FIX	875	24	2	
21 03 03 03 09 005	Lantal Sph. +/- 6,25 - 8,00 D üveg	1	19 040	FIX	875	24	2	
21 03 03 03 09 006	Stigmal 1,6 Sph. +/- 6,25 - 8,00 D üveg	1	4 606	FIX	875	24	2	
21 03 03 03 09 007	Stigmal 1,7 Sph. +/- 6,25 - 8,00 D üveg	1	4 186	FIX	875	24	2	
21 03 03 03 09 008	Stigmal 1,8 Sph. +/- 6,25 - 8,00 D üveg	1	13 986	FIX	875	24	2	
21 03 03 03 09 009	UV 1.53 Sph. +/- 6,25 - 8,00 D üveg	1	1 750	50%	875	24	2	K
21 03 03 03 09 010	THI 1.8 Sph. +/- 6,25 - 8,00 D üveg	1	19 796	FIX	875	24	2	
21 03 03 03 09 011	LHI 1,7 Sph. +/- 6,25 - 8,00 D üveg	1	4 557	FIX	875	24	2	
21 03 03 03 09 012	LHI 1,6 Sph. +/- 6,25 - 7,00 D üveg	1	3 500	FIX	875	24	2	
21 03 03 03 09 013	Optimum Sph. +/- 6,25-8,00 üveg	1	1 750	50%	875	24	2	K
21 03 03 03 09 014	Punktal Sph. +/- 6,25 - 8,00 D üveg	1	1 981	FIX	875	24	2	
21 03 03 03 09 015	Tital 1,7 Sph. +/- 6,25 - 8,00 D üveg	1	3 500	FIX	875	24	2	
21 03 03 03 09 016	Umbramatic SL Sph. +/- 6,25 - 8,00 D üveg	1	8 330	FIX	875	24	2	
21 03 03 03 09 017	Umbramatic Sph. +/- 6,25 - 8,00 D üveg	1	5 460	FIX	875	24	2	
21 03 03 03 09 018	Starlite normál +/- 6,25 - 8,00 D üveg	1	1 750	50%	875	24	2	K
21 03 03 03 09 019	Starlite vékonyított +/- 6,25 - 8,00 D üveg	1	1 750	50%	875	24	2	K
21 03 03 03 09 020	Selecta Sph. +/- 6,25 - 8,00 D üveg	1	1 750	50%	875	24	2	K
21 03 03 03 09 021	Dioptra Turnov Sph. +/- 6,25 - 8,00 D üveg	1	1 750	50%	875	24	2	K
21 03 03 03 09 022	Umbramatic Tital 1,7 Überfang Sph. +/- 6,25 - 8,00 D üveg	1	14 000	FIX	875	24	2	
21 03 03 03 09 023	Tital 1,7 Lenticular Sph. +/- 6,25 - 8,00 D üveg	1	21 000	FIX	875	24	2	
21 03 03 03 09 024	Punktal Lenticular (Formlenti) Sph. +/- 6,25 - 8,00 D üveg	1	17 640	FIX	875	24	2	
21 03 03 03 12	8,25 - 10,00 D							
21 03 03 03 12 001	Stigmal 1,6 Sph. +/- 8,25 - 10,00 D üveg	1	4 606	FIX	875	24	2	
21 03 03 03 12 002	Stigmal 1,7 Sph. +/- 8,25 - 10,00 D üveg	1	4 606	FIX	875	24	2	
21 03 03 03 12 003	Stigmal 1,8 Sph. +/- 8,25 - 10,00 D üveg	1	13 986	FIX	875	24	2	
21 03 03 03 12 004	Starlite normál Sph. +/- 8,25 - 10,00 D üveg	1	1 750	50%	875	24	2	K
21 03 03 03 12 005	Hyperlenti Sph. +/- 8,25 - 10,00 D üveg	1	1 750	50%	875	24	2	K
21 03 03 03 12 006	Starlite vékonyított Sph. +/- 8,25 - 10,00 D üveg	1	1 750	50%	875	24	2	K
21 03 03 03 12 007	Dioptra Turnov Sph. +/- 8,25 - 10,00 D üveg	1	1 750	50%	875	24	2	K
21 03 03 03 12 008	UV 1.53 Sph. +/- 8,25 - 10,00 D üveg	1	1 750	50%	875	24	2	K
21 03 03 03 12 009	LHI 1,7 Sph. +/- 8,25 - 10,00 D üveg	1	4 557	FIX	875	24	2	
21 03 03 03 12 010	THI 1.8 Sph. +/- 8,25 - 10,00 D üveg	1	19 796	FIX	875	24	2	
21 03 03 03 12 011	Optimum Sph. +/- 8,25 - 10,00 üveg	1	1 750	50%	875	24	2	K
21 03 03 03 12 012	Punktal SL Sph. +/- 8,25 - 10,00 D üveg	1	3 143	FIX	875	24	2	
21 03 03 03 12 013	Punktal Sph. +/- 8,25 - 10,00 D üveg	1	2 555	FIX	875	24	2	
21 03 03 03 12 014	Selecta Sph. +/- 8,25 - 10,00 D üveg	1	1 750	50%	875	24	2	K
21 03 03 03 12 015	Tital 1,7 Sph. +/- 8,25 - 10,00 D üveg	1	3 500	FIX	875	24	2	
21 03 03 03 12 016	Umbramatic SL Sph. +/- 8,25 - 10,00 D üveg	1	9 240	FIX	875	24	2	
21 03 03 03 12 017	Umbramatic Sph. +/- 8,25 - 10,00 D üveg	1	5 460	FIX	875	24	2	
21 03 03 03 12 018	Umbramatic Tital 1,7 Überfang Sph. +/- 8,25 - 10,00 D üveg	1	14 000	FIX	875	24	2	
21 03 03 03 12 019	Uropal SL Sph. +/- 8,25 - 10,00 D üveg	1	5 880	FIX	875	24	2	
21 03 03 03 12 020	Clarlux Sph. +/- 8,25 - 10,00 D üveg	1	1 750	50%	875	24	2	K
21 03 03 03 12 021	Lantal Sph. +/- 8,25 - 10,00 D üveg	1	19 040	FIX	875	24	2	
21 03 03 03 12 022	Tital 1,7 Lenticular Sph. +/- 8,25 - 10,00 D üveg	1	21 000	FIX	875	24	2	
21 03 03 03 12 023	Punktal Lenticular (Formlenti) Sph. +/- 8,25 - 10,00 D üveg	1	17 640	FIX	875	24	2	
21 03 03 03 15	10,25-13,00 D							
21 03 03 03 15 001	LHI 1,7 Sph. +/- 10,50 - 13,00 D üveg	1	4 634	FIX	1 726	24	2	
21 03 03 03 15 002	THI 1.8 Sph. +/- 10,50 - 13,00 D üveg	1	19 796	FIX	1 726	24	2	
21 03 03 03 15 003	Clarlux Sph. +/- 10,50 - 13,00 D üveg	1	3 451	50%	1 726	24	2	K
21 03 03 03 15 004	Lantal Sph. +/- 10,50 - 13,00 D üveg	1	21 280	FIX	1 726	24	2	
21 03 03 03 15 005	UV 1.53 Sph. +/- 10,50 - 12,00 D üveg	1	3 451	50%	1 726	24	2	K
21 03 03 03 15 006	Punktal SL Sph. +/- 10,25 - 11,00 D üveg	1	4 340	FIX	1 726	24	2	
21 03 03 03 15 007	Starlite norm Sph. +/- 10,25 - 13,00 D üveg	1	3 451	50%	1 726	24	2	K
21 03 03 03 15 008	Starlite vékonyított Sph. +/- 10,25 - 13,00 D üveg	1	3 451	50%	1 726	24	2	K
21 03 03 03 15 009	Selecta Sph. +/- 10,25 - 13,00 D üveg	1	3 451	50%	1 726	24	2	K
21 03 03 03 15 010	Stigmal 1,8 Sph. +/- 10,50 - 13,00 D üveg	1	13 986	FIX	1 726	24	2	
21 03 03 03 15 011	UV 1.53 Sph. +/- 10,50 - 12,00 D üveg	1	3 451	50%	1 726	24	2	K
21 03 03 03 15 012	THI 1.8 Sph. +/- 10,50 - 13,00 D üveg	1	19 796	FIX	1 726	24	2	
21 03 03 03 15 013	Clarlux Sph. +/- 10,50 - 13,00 D üveg	1	3 451	50%	1 726	24	2	K
21 03 03 03 15 014	Lantal Sph. +/- 10,50 - 13,00 D üveg	1	19 740	FIX	1 726	24	2	
21 03 03 03 15 015	Stigmal 1,7 Sph. +/- 10,50 - 13,00 D üveg	1	4 606	FIX	1 726	24	2	
21 03 03 03 15 016	LHI 1,7 Sph. +/- 10,50 - 13,00 D üveg	1	4 557	FIX	1 726	24	2	
21 03 03 03 15 017	Punktal SL Sph. +/- 10,25 - 11,00 D üveg	1	3 836	FIX	1 726	24	2	
21 03 03 03 15 018	Dioptra Turnov +/- 10,25 - 13,00 D üveg	1	3 451	50%	1 726	24	2	K
21 03 03 03 15 019	Umbramatic Tital 1,7 Überfang Sph. +/- 10,25 - 13,00 D üveg	1	17 500	FIX	1 726	24	2	
21 03 03 03 15 020	Punktal Sph. +/- 10,25 - 13,00 D üveg	1	5 040	FIX	1 726	24	2	
21 03 03 03 15 021	Tital 1,7 Lenticular Sph. +/- 10,25 - 13,00 D üveg	1	21 000	FIX	1 726	24	2	
21 03 03 03 15 022	Tital 1,7 Sph. +/- 10,25 - 13,00 D üveg	1	13 314	FIX	1 726	24	2	

ISO-kód	Eszköz megnevezése	ME kód	Közfinanszírozás alapját képező nettó ár (Ft/ME)	Támogatás mértéke	Támogatás nettó összege (Ft/ME)	Kihordási idő (hónap)	Felírható ME	Közgyógyellátás
21 03 03 03 15 023	Punktal Lentikular (Formlenti) Sph. +/- 10,25 - 13,00 D üveg	1	17 640	FIX	1 726	24	2	
21 03 03 03 18	13.25 D felett							
21 03 03 03 18 001	Clarlux Sph. +/- 13,25 - 20,00 D üveg	1	1 848	50%	924	24	2	K
21 03 03 03 18 002	Lantal Sph. +/- 13,25 - 16,00 D üveg	1	19 740	FIX	924	24	2	
21 03 03 03 18 003	Lantal Sph. +/- 16,50 - 20,00 D üveg	1	21 000	FIX	924	24	2	
21 03 03 03 18 004	Stigmal 1,7 Sph. +/- 13,25 - 15,00 D üveg	1	4 606	FIX	924	24	2	
21 03 03 03 18 005	Hyperlenti Shp. +/- 13,25 D felett üveg	1	1 848	50%	924	24	2	K
21 03 03 03 18 006	Dioptra Turnov Sph. +/- 13,25 felett üveg	1	1 848	50%	924	24	2	K
21 03 03 03 18 007	LHI 1,7 Sph. +/- 13,25 - 20,00 D üveg	1	4 557	FIX	924	24	2	
21 03 03 03 18 008	THI 1,8 Sph. +/- 13,25 - 20,00 D üveg	1	19 796	FIX	924	24	2	
21 03 03 03 18 009	Punktal Sph. +/- 13,25 - 16,00 D üveg	1	5 040	FIX	924	24	2	
21 03 03 03 18 010	Punktal Sph. +/- 16,25 - 20,00 D üveg	1	6 440	FIX	924	24	2	
21 03 03 03 18 011	Tital 1,7 Lentikular Sph. +/- 13,25 - 16,00 D üveg	1	21 000	FIX	924	24	2	
21 03 03 03 18 012	Tital 1,7 Lentikular Sph. +/- 16,25 - 20,00 D üveg	1	22 680	FIX	924	24	2	
21 03 03 03 18 013	Tital 1,7 Lentikular Sph. +/- 20,25 - 24,00 D üveg	1	25 480	FIX	924	24	2	
21 03 03 03 18 014	Tital 1,7 Lentikular Sph. +/- 24,25 - 30,00 D üveg	1	28 280	FIX	924	24	2	
21 03 03 03 18 015	Selecta Sph. +/- 13,25 D felett üveg	1	1 848	50%	924	24	2	K
21 03 03 03 18 016	Tital 1,7 Sph. +/- 13,25 - 20,00 D üveg	1	13 314	FIX	924	24	2	
21 03 03 03 18 017	Tital 1,7 Sph. +/- 20,25 - 24,00 D üveg	1	15 344	FIX	924	24	2	
21 03 03 03 18 018	Umbramatic Tital 1,7 Überfang Sph. +/- 13,25 - 20,00 D üveg	1	17 500	FIX	924	24	2	
21 03 03 03 18 019	Punktal Lentikular (Formlenti) Sph. +/- 16,25 - 20,00 D üveg	1	19 040	FIX	924	24	2	
21 03 03 03 18 020	Punktal Lentikular (Formlenti) Sph. +/- 13,25 - 16,00 D üveg	1	17 640	FIX	924	24	2	
21 03 03 03 18 021	Stigmal 1,8 Sph. +/- 13,50 - 14,00 D üveg	1	13 986	FIX	924	24	2	
21 03 03 03 18 022	Punktal Lentikular (Formlenti) Sph. +/- 20,25 - 25,00 D üveg	1	21 700	FIX	924	24	2	
21 03 03 06	Üveg, monofocalis, toricus, cyl. 2.00-ig							
	Indikáció: myopia, hypermetropia, presbiopia, strabizmus, astigmia							
	Felírási jogosultság: szemész szakorvos							
21 03 03 06 03	0.00-4.00 D							
21 03 03 06 03 001	Clarlux +2,00 cyl-ig Sph. +/- 0,00 - 4,00 D üveg	1	780	50%	390	24	2	K
21 03 03 06 03 002	Punktal +2,00 cyl-ig Sph. +/- 0,00 - 4,00 D üveg	1	1 302	FIX	390	24	2	
21 03 03 06 03 003	Punktal SL +2,00 cyl-ig Sph. +/- 0,00 - 4,00 D üveg	1	2 576	FIX	390	24	2	
21 03 03 06 03 004	Uropal SL +2,00 cyl-ig Sph. +/- 0,00 - 4,00 D üveg	1	4 340	FIX	390	24	2	
21 03 03 06 03 005	Aspherical 1,6 + 2,00 cyl-ig Sph. + 2,25 - 4,00 D üveg	1	5 306	FIX	390	24	2	
21 03 03 06 03 006	Stigmal 1,5 +2,00 cyl-ig Sph. +/- 0,00 - 4,00 D üveg	1	861	FIX	390	24	2	
21 03 03 06 03 007	Stigmal 1,6 +2,00 cyl-ig Sph. +/- 0,00 - 4,00 D üveg	1	2 366	FIX	390	24	2	
21 03 03 06 03 008	Stigmal 1,7 +2,00 cyl-ig Sph. +/- 0,00 - 4,00 D üveg	1	4 606	FIX	390	24	2	
21 03 03 06 03 009	Stigmal 1,8 +2,00 cyl-ig Sph. +/- 0,00 - 4,00 D üveg	1	15 386	FIX	390	24	2	
21 03 03 06 03 010	Selecta CW +2,00 cyl. Sph. +/- 0,00 - 4,00 D üveg	1	861	FIX	390	24	2	
21 03 03 06 03 011	Dioptra Turnov +2,00 cyl-ig Sph. +/- 0,00 - 4,00 D üveg	1	861	FIX	390	24	2	
21 03 03 06 03 012	Starlite normál +2,00 cyl-ig Sph. +/- 0,00 - 4,00 D üveg	1	861	FIX	390	24	2	
21 03 03 06 03 013	Starlite vékonyított +2,00 cyl-ig Sph. +/- 0,00 - 4,00 D üveg	1	861	FIX	390	24	2	
21 03 03 06 03 014	UV 1.53 +2,00 cyl-ig Sph. +/- 0,00 - 4,00 D üveg	1	861	FIX	390	24	2	
21 03 03 06 03 015	LHI 1,7 +2,00 cyl-ig Sph. +/- 0,00 - 4,00 D üveg	1	4 361	FIX	390	24	2	
21 03 03 06 03 016	LHI 1,6 +2,00 cyl-ig Sph. +/- 0,00 - 2,00 D üveg	1	3 500	FIX	390	24	2	
21 03 03 06 03 017	LHI 1,6 +2,00 cyl-ig Sph. +/- 2,25 - 4,00 D üveg	1	3 871	FIX	390	24	2	
21 03 03 06 03 018	Optimum +2,00 cyl-ig Sph. +/- 0,00 - 4,00 D üveg	1	1 848	FIX	390	24	2	
21 03 03 06 03 019	Umbramatic SL Sph. +/- 0,00 - 4,00 D cyl. 2,00-ig üveg	1	1 197	FIX	390	24	2	
21 03 03 06 03 020	Umbramatic Sph. +/- 0,00 - 4,00 D cyl. 2,00-ig üveg	1	1 197	FIX	390	24	2	
21 03 03 06 03 021	SBX 1.53 +2,00 cyl-ig Sph. +/- 0,00 - 2,00 D üveg	1	1 834	FIX	390	24	2	
21 03 03 06 03 022	SGX 1.53 +2,00 cyl-ig Sph. +/- 0,00 - 2,00 D üveg	1	1 834	FIX	390	24	2	
21 03 03 06 03 023	UV 1.53 MC +2,00 cyl-ig Sph. +/- 0,00 - 4,00 D üveg	1	2 142	FIX	390	24	2	
21 03 03 06 03 024	SBX 1.53 Tor +2,00 cyl-ig Sph. +/- 2,25 - 4,00 D üveg	1	2 079	FIX	390	24	2	
21 03 03 06 03 025	SGX 1.53 Tor +2,00 cyl-ig Sph. +/- 2,25 - 4,00 D üveg	1	2 079	FIX	390	24	2	
21 03 03 06 06	4.25-6.00 D							
21 03 03 06 06 001	Clarlux +2,00 cyl-ig Sph. +/- 4,25 - 6,00 D üveg	1	780	50%	390	24	2	K
21 03 03 06 06 002	Punktal SL +2,00 cyl-ig Sph. +/- 4,25 - 6,00 D üveg	1	2 898	FIX	390	24	2	
21 03 03 06 06 003	Uropal SL +2,00 cyl-ig Sph. +/- 4,25 - 6,00 D üveg	1	4 340	FIX	390	24	2	
21 03 03 06 06 004	Aspherical 1,6 +2,00 cyl-ig Sph. + 4,25 - 6,00 D üveg	1	5 586	FIX	390	24	2	
21 03 03 06 06 005	Stigmal 1,6 +2,00 cyl-ig Sph. +/- 4,25 - 6,00 D üveg	1	2 933	FIX	390	24	2	
21 03 03 06 06 006	Stigmal 1,7 +2,00 cyl-ig Sph. +/- 4,25 - 6,00 D üveg	1	4 606	FIX	390	24	2	
21 03 03 06 06 007	Stigmal 1,8 +2,00 cyl-ig Sph. - 4,25 - 6,00 D üveg	1	15 386	FIX	390	24	2	
21 03 03 06 06 008	Selecta CW +2 cyl-ig Sph. +/- 4,25 - 6,00 D üveg	1	1 463	FIX	390	24	2	
21 03 03 06 06 009	Dioptra Turnov +2 cyl-ig Sph. +/- 4,25 - 6,00 D üveg	1	1 463	FIX	390	24	2	
21 03 03 06 06 010	Starlite normál +2,00 cyl-ig Sph. +/- 4,25 - 6,00 D üveg	1	1 463	FIX	390	24	2	
21 03 03 06 06 011	Starlite vékonyított +2,00 cyl-ig Sph. +/- 4,25 - 6,00 D üveg	1	1 463	FIX	390	24	2	
21 03 03 06 06 012	UV 1.53 +2,00 cyl-ig Sph. +/- 4,25 - 6,00 D üveg	1	1 463	FIX	390	24	2	
21 03 03 06 06 013	LHI 1,7 +2,00 cyl-ig Sph. +/- 4,25 - 6,00 D üveg	1	4 557	FIX	390	24	2	
21 03 03 06 06 014	LHI 1,6 +2,00 cyl-ig Sph. +/- 4,25 - 6,00 D üveg	1	4 242	FIX	390	24	2	
21 03 03 06 06 015	Optimum +2,00 cyl-ig Sph. +/- 4,25 - 6,00 D üveg	1	1 848	FIX	390	24	2	

ISO-kód	Eszköz megnevezése	ME kód	Közfinanszírozás alapját képező nettó ár (Ft/ME)	Támogatás mértéke	Támogatás nettó összege (Ft/ME)	Kihordási idő (hónap)	Felírható ME	Közgyógyellátás
21 03 03 06 06 016	Punktal +2,00 cyl.-ig Sph. +/- 4,25 - 6,00 D üveg	1	2 723	FIX	390	24	2	
21 03 03 06 06 017	Umbramatic SL +2,00 cyl.-ig Sph. +/- 4,25 - 6,00 D üveg	1	6 580	FIX	390	24	2	
21 03 03 06 06 018	Umbramatic Sph. +2,00 cyl.-ig +/- 4,25 - 6,00 D üveg	1	1 960	FIX	390	24	2	
21 03 03 06 06 019	SBX 1.53 Tor +2,00 cyl.-ig Sph. +/- 4,25-6,00 D üveg	1	2 226	FIX	390	24	2	
21 03 03 06 06 020	SGX 1.53 Tor +2,00 cyl.-ig Sph. +/- 4,25-6,00 D üveg	1	2 226	FIX	390	24	2	
21 03 03 06 09	6.25-8.00 D							
21 03 03 06 09 001	Stigmal 1,7 +2,00 cyl.-ig Sph. - 6,25 - 8,00 D üveg	1	4 606	FIX	935	24	2	
21 03 03 06 09 002	Stigmal 1,6 +2,00 cyl.-ig Sph. +/- 6,25 - 8,00 D üveg	1	4 606	FIX	935	24	2	
21 03 03 06 09 003	Stigmal 1,8 +2,00 cyl.-ig Sph. - 6,25 - 8,00 D üveg	1	15 386	FIX	935	24	2	
21 03 03 06 09 004	UV 1.53 + 2,00 cyl.-ig Sph. +/- 6,25 - 8,00 D üveg	1	1 869	50%	935	24	2	K
21 03 03 06 09 005	LHI 1,6 + 2,00 cyl.-ig Sph. - 6,25 - 7,00 D üveg	1	5 635	FIX	935	24	2	
21 03 03 06 09 006	Punktal Sph. +2,00 cyl.-ig Sph. +/- 6,25 - 8,00 D üveg	1	2 723	FIX	935	24	2	
21 03 03 06 09 007	Umbramatic SL +2,00 cyl.-ig Sph. +/- 6,25 - 8,00 D üveg	1	8 750	FIX	935	24	2	
21 03 03 06 09 008	Umbramatic Sph. +2,00 cyl.-ig Sph. +/- 6,25 - 8,00 D üveg	1	6 300	FIX	935	24	2	
21 03 03 06 09 009	Clarlux + 2,00 cyl.-ig Sph. +/- 6,25 - 8,00 D üveg	1	1 897	FIX	935	24	2	
21 03 03 06 09 010	Punktal SL +2,00 cyl.-ig Sph. +/- 6,25 - 8,00 D üveg	1	4 186	FIX	935	24	2	
21 03 03 06 09 011	Uropal SL +2,00 cyl.-ig Sph. +/- 6,25 - 8,00 D üveg	1	7 840	FIX	935	24	2	
21 03 03 06 09 012	Lantal +2,00 cyl.-ig Sph. +/- 6,25 - 8,00 D üveg	1	20 440	FIX	935	24	2	
21 03 03 06 09 013	Selecta cyl. +2,ig Sph. 6,25 - 8,00 D üveg	1	1 897	FIX	935	24	2	
21 03 03 06 09 014	Starlite normál +2,00 cyl.-ig Sph. +/- 6,25 - 8,00 D üveg	1	1 897	FIX	935	24	2	
21 03 03 06 09 015	Starlite vékonyított +2,00 cyl.-ig Sph. +/- 6,25 - 8,00 D üveg	1	1 897	FIX	935	24	2	
21 03 03 06 09 016	LHI 1,7 Toricus +2,00 cyl.-ig Sph. +/- 6,25 - 8,00 D üveg	1	4 634	FIX	935	24	2	
21 03 03 06 09 017	THI 1.8 Toricus +2,00 cyl.-ig Sph. - 6,25 - 8,00 D üveg	1	19 796	FIX	935	24	2	
21 03 03 06 09 018	Optimum +2,00 cyl.-ig Sph. +/- 6,25-8,00 D üveg	1	1 897	FIX	935	24	2	
21 03 03 06 12	8.25-13.00 D							
21 03 03 06 12 001	Stigmal 1,7 +2,00 cyl.-ig Sph. - 8,25 - 10,00 D üveg	1	6 286	FIX	1 350	24	2	
21 03 03 06 12 002	Starlite vékonyított cyl. +2,00-ig Sph. +/- 8,25 - 13,00 D üveg	1	3 451	FIX	1 350	24	2	
21 03 03 06 12 003	LHI 1,7 + 2,00 cyl.-ig Sph. +/- 8,25 - 10,00 D üveg	1	4 634	FIX	1 350	24	2	
21 03 03 06 12 004	Optimum Sph. +2,00 cyl.-ig Sph. +/- 8,25-10,00 D üveg	1	3 451	FIX	1 350	24	2	
21 03 03 06 12 005	Punktal SL +2,00 cyl.-ig Sph. +/- 8,25 - 10,00 D üveg	1	3 542	FIX	1 350	24	2	
21 03 03 06 12 006	Selecta +2,00 cyl.-ig Sph. 8,25 - 13,00 D üveg	1	3 451	FIX	1 350	24	2	
21 03 03 06 12 007	Umbramatic SL Sph. +2,00 cyl.-ig Sph. +/- 8,25 - 11,00 D üveg	1	11 760	FIX	1 350	24	2	
21 03 03 06 12 008	Uropal SL +2,00 cyl.-ig Sph. +/- 8,25 - 10,00 D üveg	1	7 840	FIX	1 350	24	2	
21 03 03 06 12 009	Starlite normál +2,00 cyl.-ig Sph. +/- 8,25 - 13,00 D üveg	1	3 451	FIX	1 350	24	2	
21 03 03 06 12 010	Punktal Sph. +2,00 cyl.-ig Sph. +/- 8,25 - 10,00 D üveg	1	3 465	FIX	1 350	24	2	
21 03 03 06 12 011	Umbramatic +2,00 cyl.-ig Sph. +/- 8,25 - 10,00 D üveg	1	6 300	FIX	1 350	24	2	
21 03 03 06 12 012	Stigmal 1,6 +2,00 cyl.-ig Sph. - 8,25 - 10,00 D üveg	1	3 451	FIX	1 350	24	2	
21 03 03 06 12 013	UV 1.53 +2,00 cyl.-ig Sph. +/- 8,25 - 10,00 D üveg	1	3 451	FIX	1 350	24	2	
21 03 03 06 12 014	THI 1.8 +2,00 cyl.-ig Sph. - 8,25 - 10,00 D üveg	1	19 796	FIX	1 350	24	2	
21 03 03 06 12 015	Stigmal 1,8 +2,00 cyl.-ig Sph. - 8,25 - 10,00 D üveg	1	3 451	FIX	1 350	24	2	
21 03 03 06 12 016	Lantal +2,00 cyl.-ig Sph. +/- 8,25 - 10,00 D üveg	1	20 440	FIX	1 350	24	2	
21 03 03 06 12 017	Clarlux +2,00 cyl.-ig Sph. +/- 8,25 - 10,00 D üveg	1	2 700	50%	1 350	24	2	K
21 03 03 06 12 018	Punktal Sph. +/- 10,25 - 13,00 D + 2,00 cyl.-ig üveg	1	6 055	FIX	1 350	24	2	
21 03 03 06 15	13.25 D felet							
21 03 03 06 15 001	Clarlux +2,00 cyl.-ig Sph. - 13,25 - 20,00 D üveg	1	2 030	50%	1 015	24	2	K
21 03 03 06 15 002	Lantal +2,00 cyl.-ig Sph. +/- 13,25 - 16,00 D üveg	1	21 280	FIX	1 015	24	2	
21 03 03 06 15 003	Stigmal 1,8 +2,00 cyl.-ig Sph. - 13,50 - 14,00 D üveg	1	15 386	FIX	1 015	24	2	
21 03 03 06 15 004	THI 1.8 + 2,00 cyl.-ig Sph. - 13,50 - 20,00 D üveg	1	19 796	FIX	1 015	24	2	
21 03 03 06 15 005	Punktal Lenticular (Formlenti) 2.00 cyl.-ig Sph. +/- 16,25 - 20,00 D üveg	1	2 030	50%	1 015	24	2	K
21 03 03 06 15 006	Punktal +2,00 cyl.-ig Sph. +/- 16,25 - 20,00 D üveg	1	7 616	FIX	1 015	24	2	
21 03 03 06 15 007	Stigmal 1,7 +2,00 cyl.-ig Sph. - 13,50 - 15,00 D üveg	1	6 286	FIX	1 015	24	2	
21 03 03 06 15 008	Punktal +2,00 cyl.-ig Sph. +/- 13,25 - 16,00 D üveg	1	6 055	FIX	1 015	24	2	
21 03 03 06 15 009	Lantal +2,00 cyl.-ig Sph. +/- 16,50 - 20,00 D üveg	1	22 400	FIX	1 015	24	2	
21 03 03 09	Üveg, monofocalis, toricus, cyl. 2.25 - 4.00-ig							
Indikáció: myopia, hypermetropia, presbiopia, strabizmus, astigmatia								
Felírási jogosultság: szemész szakorvos								
21 03 03 09 03	0.00-4.00 D							
21 03 03 09 03 001	Clarlux +2,25 - 4,00 cyl.-ig Sph. +/- 0,00 - 4,00 D üveg	1	1 897	FIX	935	24	2	
21 03 03 09 03 002	Punktal +2,25 - 4,00 cyl.-ig Sph. +/- 0,00 - 4,00 D üveg	1	2 016	FIX	935	24	2	
21 03 03 09 03 003	Punktal SL +2,25 - 4,00 cyl.-ig Sph. +/- 0,00 - 4,00 D üveg	1	2 898	FIX	935	24	2	
21 03 03 09 03 004	Uropal SL +2,25 - 4,00 cyl.-ig Sph. +/- 0,00 - 4,00 D üveg	1	5 600	FIX	935	24	2	
21 03 03 09 03 005	Aspherical 1,6 +2,25 - 4,00 cyl.-ig Sph. + 2,25 - 4,00 D üveg	1	6 006	FIX	935	24	2	
21 03 03 09 03 006	Stigmal 1,6 +2,25 - 4,00 cyl.-ig Sph. +/- 0,00 - 4,00 D üveg	1	4 886	FIX	935	24	2	
21 03 03 09 03 007	Stigmal 1,7 +2,25 - 4,00 cyl.-ig Sph. +/- 0,00 - 4,00 D üveg	1	6 986	FIX	935	24	2	
21 03 03 09 03 008	Stigmal 1,8 +2,25 - 4,00 cyl.-ig Sph. +/- 0,00 - 4,00 D üveg	1	15 386	FIX	935	24	2	
21 03 03 09 03 009	Dioptra Turnov +2,25 - 4,00 cyl.-ig Sph. +/- 0,00 - 4,00 D üveg	1	1 897	FIX	935	24	2	
21 03 03 09 03 010	Starlite normál +2,25 - 4,00 cyl.-ig Sph. +/- 0,00 - 4,00 D üveg	1	1 897	FIX	935	24	2	

ISO-kód	Eszköz megnevezése	ME kód	Közfinanszírozás alapját képező nettó ár (Ft/ME)	Támogatás mértéke	Támogatás nettó összege (Ft/ME)	Kihordási idő (hónap)	Felírható ME	Közgyógyellátás
21 03 03 09 03 011	Starlite vékonyított +2,25 - 4,00 cyl.-ig Sph. +/- 0,00 - 4,00 D üveg	1	1 897	FIX	935	24	2	
21 03 03 09 03 012	UV 1.53 + 2,25 - 4,00 cyl-ig Sph. +/- 0,00 - 4,00 D üveg	1	1 869	50%	935	24	2	K
21 03 03 09 03 013	LHI 1,7 + 2,25 - 4,00 cyl-ig Sph. +/- 0,00 - 4,00 D üveg	1	4 634	FIX	935	24	2	
21 03 03 09 03 014	LHI 1,6 + 2,25 - 4,00 cyl-ig Sph. +/- 0,00 - 4,00 D üveg	1	5 635	FIX	935	24	2	
21 03 03 09 03 015	Optimum +2,25-4,00 cyl-ig Sph. +/-0,00-4,00 D üveg	1	1 897	FIX	935	24	2	
21 03 03 09 03 016	Selecta + 2,25 - 4,00 cyl.-ig Sph. 0.00 - 4,00 D üveg	1	1 897	FIX	935	24	2	
21 03 03 09 03 017	Tital 1,7 +4,00 cyl.-ig Sph. +/- 0,00 - 4,00 D üveg	1	4 200	FIX	935	24	2	
21 03 03 09 03 018	Umbramatic SL +4,00 cyl.-ig Sph. +/- 0,00 - 4,00 D üveg	1	7 140	FIX	935	24	2	
21 03 03 09 03 019	Umbramatic Sph. +4,00 cyl.-ig Sph. +/- 0,00 - 4,00 D üveg	1	2 800	FIX	935	24	2	
21 03 03 09 03 020	SBX 1.53 Tor +2,25-4,00 cyl-ig Sph. +/-0,00-4,00 D üveg	1	3 633	FIX	935	24	2	
21 03 03 09 03 021	SGX 1.53 Tor +2,25-4,00 cyl-ig Sph. +/-0,00-4,00 D üveg	1	3 633	FIX	935	24	2	
21 03 03 09 03 022	Tital 1,7 Lenticular Sph. +/- 0,00 - 4,00 D + 4,00 cyl-ig üveg	1	23 800	FIX	935	24	2	
21 03 03 09 03 023	Umbramatic Tital 1,7 Überfang Sph. +/- 0,00 - 4,00 D+ 4,00 cyl-ig üveg	1	16 800	FIX	935	24	2	
21 03 03 09 03 024	Punktal Lenticular (Formlenti) Sph. +/- 0,00 - 4,00 D cyl. 4,00-ig üveg	1	19 040	FIX	935	24	2	
21 03 03 09 06	4.25-6.00 D							
21 03 03 09 06 001	Clarlux + 2,25 - 4,00 cyl-ig Sph. +/- 4,25 - 6,00 D üveg	1	1 897	FIX	935	24	2	
21 03 03 09 06 002	Punktal SL + 2,25 - 4,00 cyl-ig Sph. +/- 4,25 - 6,00 D üveg	1	3 948	FIX	935	24	2	
21 03 03 09 06 003	Uropal SL + 2,25 - 4,00 cyl-ig Sph. +/- 4,25 - 6,00 D üveg	1	5 600	FIX	935	24	2	
21 03 03 09 06 004	Aspheral 1,6 + 2,25 - 4,00 cyl-ig Sph. + 4,25 - 6,00 D üveg	1	6 006	FIX	935	24	2	
21 03 03 09 06 005	Stigmal 1,6 + 2,25 - 4,00 cyl-ig Sph. +/- 4,25 - 6,00 D üveg	1	4 886	FIX	935	24	2	
21 03 03 09 06 006	Stigmal 1,7 + 2,25 - 4,00 cyl-ig Sph. +/- 4,25 - 6,00 D üveg	1	6 986	FIX	935	24	2	
21 03 03 09 06 007	Stigmal 1,8 + 2,25 - 4,00 cyl-ig Sph. - 4,25 - 6,00 D üveg	1	15 386	FIX	935	24	2	
21 03 03 09 06 008	Dioptra Turnov +2,25 - 4,00-cyl-ig Sph. +/- 4,25 - 6,00 D üveg	1	1 897	FIX	935	24	2	
21 03 03 09 06 009	Starlite normál +2,25 - 4,00 cyl.-ig Sph +/- 4,25 - 6,00 D üveg	1	1 897	FIX	935	24	2	
21 03 03 09 06 010	Starlite vékonyított +2,25 - 4,00 cyl.-ig +/- 4,25 - 6,00 D üveg	1	1 897	FIX	935	24	2	
21 03 03 09 06 011	UV 1.53 + 2,25 - 4,00 cyl-ig Sph. +/- 4,25 - 6,00 D üveg	1	1 869	50%	935	24	2	K
21 03 03 09 06 012	LHI 1,7 + 2,25 - 4,00 cyl-ig Sph. +/- 4,25 - 6,00 D üveg	1	4 634	FIX	935	24	2	
21 03 03 09 06 013	LHI 1,6 + 2,25 - 4,00 cyl-ig Sph. +/- 4,25 - 6,00 D üveg	1	5 635	FIX	935	24	2	
21 03 03 09 06 014	Optimum +2,25-4,00 cyl-ig Sph. +/- 4,25-6,00 D üveg	1	1 897	FIX	935	24	2	
21 03 03 09 06 015	Punktal +2,25-4,00 cyl-ig Sph. +/- 4,25 - 6,00 D üveg	1	3 325	FIX	935	24	2	
21 03 03 09 06 016	Tital 1,7 +2,25-4,00 cyl.-ig Sph. +/- 4,25 - 6,00 D üveg	1	4 200	FIX	935	24	2	
21 03 03 09 06 017	Umbramatic SL +2,25-4,00 cyl.-ig Sph. +/- 4,25 - 6,00 D üveg	1	8 540	FIX	935	24	2	
21 03 03 09 06 018	Umbramatic +2,25-4,00 cyl.-ig Sph. +/- 4,25 - 6,00 D üveg	1	2 800	FIX	935	24	2	
21 03 03 09 06 019	SBX 1.53 Tor +2,25-4,00 cyl-ig Sph. +/-4,25-6,00 D üveg	1	3 633	FIX	935	24	2	
21 03 03 09 06 020	SGX 1.53 Tor +2,25-4,00 cyl-ig Sph. +/-4,25-6,00 D üveg	1	3 633	FIX	935	24	2	
21 03 03 09 06 021	Selecta +2,25 - 4,00 cyl. ig Sph. +/-4,25 - 6,00 D üveg	1	1 897	FIX	935	24	2	
21 03 03 09 06 022	Tital 1,7 Lenticular Sph. +/- 4,25 - 6,00 D + 4,00 cyl-ig üveg	1	23 800	FIX	935	24	2	
21 03 03 09 06 023	Umbramatic Tital 1,7 Überfang Sph. +/- 4,25 - 6,00 D + 4,00 cyl-ig üveg	1	16 800	FIX	935	24	2	
21 03 03 09 06 024	Punktal Lenticular (Formlenti) Sph. +/- 4,25 - 6,00 D cyl. 4,00-ig üveg	1	19 040	FIX	935	24	2	
21 03 03 09 09	6.25-8.00 D							
21 03 03 09 09 001	Punktal SL + 2,25 - 4,00 cyl-ig Sph. +/- 6,25 - 8,00 D üveg	1	1 869	50%	935	24	2	K
21 03 03 09 09 002	Clarlux 1,7 + 2,25 - 4,00 cyl-ig Sph. +/- 6,25 - 8,00 D üveg	1	4 186	FIX	935	24	2	
21 03 03 09 09 003	Lantal + 2,25 - 4,00 cyl-ig Sph. +/- 6,25 - 8,00 D üveg	1	1 869	50%	935	24	2	K
21 03 03 09 09 004	Uropal SL + 2,25 - 4,00 cyl-ig Sph. +/- 6,25 - 8,00 D üveg	1	1 869	50%	935	24	2	K
21 03 03 09 09 005	Stigmal 1,6 + 2,25 - 4,00 cyl-ig Sph. +/- 6,25 - 8,00 D üveg	1	4 886	FIX	935	24	2	
21 03 03 09 09 006	Stigmal 1,7 + 2,25 - 4,00 cyl-ig Sph. - 6,25 - 8,00 D üveg	1	6 986	FIX	935	24	2	
21 03 03 09 09 007	Stigmal 1,8 + 2,25 - 4,00 cyl-ig Sph. - 6,25 - 8,00 D üveg	1	15 386	FIX	935	24	2	
21 03 03 09 09 008	UV 1.53 + 2,25 - 4,00 cyl-ig Sph. +/- 6,25 - 8,00 D üveg	1	1 869	50%	935	24	2	K
21 03 03 09 09 009	THI 1.8 + 2,25 - 4,00 cyl-ig Sph. - 6,25 - 8,00 D üveg	1	19 796	FIX	935	24	2	
21 03 03 09 09 010	LHI 1,6 + 2,25 - 4,00 cyl-ig Sph. - 6,25 - 7,00 D üveg	1	5 635	FIX	935	24	2	
21 03 03 09 09 011	Punktal +2,25-4,00 cyl.-ig Sph. +/- 6,25 - 8,00 D üveg	1	3 325	FIX	935	24	2	
21 03 03 09 09 012	Tital 1,7 +2,25-4,00 cyl.-ig Sph. +/- 6,25 - 8,00 D üveg	1	4 200	FIX	935	24	2	
21 03 03 09 09 013	Umbramatic SL +2,25-4,00 cyl.-ig Sph. +/- 6,25 - 8,00 D üveg	1	11 620	FIX	935	24	2	
21 03 03 09 09 014	Umbramatic +2,25 - 4,00 cyl.-ig Sph. +/- 6,25 - 8,00 D üveg	1	7 000	FIX	935	24	2	
21 03 03 09 09 015	Clarlux + 2,25 - 4,00 cyl-ig Sph. +/- 6,25 - 8,00 D üveg	1	1 897	FIX	935	24	2	
21 03 03 09 09 016	Starlite normál +2,25-4,00 cyl.-ig Sph. +/- 6,25 - 8,00 D üveg	1	1 897	FIX	935	24	2	
21 03 03 09 09 017	Starlite vékonyított +2,25-4,00 cyl.-ig Sph. +/- 6,25 - 8,00 D üveg	1	1 897	FIX	935	24	2	
21 03 03 09 09 018	Selecta +2,25-4,00 cyl.-ig Sph. 6.25 - 8,00 D üveg	1	1 897	FIX	935	24	2	
21 03 03 09 09 019	LHI 1,7 T+ 2,25 - 4,00 cyl-ig Sph. +/- 6,25 - 8,00 D üveg	1	4 634	FIX	935	24	2	
21 03 03 09 09 020	Optimum +2,25-4,00 cyl.-ig Sph. +/-6,25-8,00 D üveg	1	1 897	FIX	935	24	2	
21 03 03 09 09 021	Tital 1,7 Lenticular Sph. +/- 6,25 - 8,00 D + 4,00 cyl-ig üveg	1	23 800	FIX	935	24	2	
21 03 03 09 09 022	Umbramatic Tital 1,7 Überfang Sph. +/- 6,25 - 8,00 D + 4,00 cyl-ig üveg	1	16 800	FIX	935	24	2	
21 03 03 09 09 023	Punktal Lenticular (Formlenti) Sph. +/- 6,25 - 8,00 D cyl. 4,00-ig üveg	1	19 040	FIX	935	24	2	
21 03 03 09 12	8.25-13.00 D							
21 03 03 09 12 001	Lantal + 2,25 - 4,00 cyl-ig Sph. +/- 8,25 - 10,00 D üveg	1	20 440	FIX	1 350	24	2	

ISO-kód	Eszköz megnevezése	ME kód	Közfinanszírozás alapját képező nettó ár (Ft/ME)	Támogatás mértéke	Támogatás nettó összege (Ft/ME)	Kihordási idő (hónap)	Felírható ME	Közgyógyellátás
21 03 03 09 12 002	Lantal +2,25 - 4,00 cyl-ig Sph. +/- 10,50 - 13,00 D üveg	1	21 280	FIX	1 350	24	2	
21 03 03 09 12 003	Stigmal 1,6 + 2,25 - 4,00 cyl-ig Sph. - 8,25 - 10,00 D üveg	1	4 893	FIX	1 350	24	2	
21 03 03 09 12 004	Stigmal 1,7 + 2,25 - 4,00 cyl-ig Sph. - 8,25 - 10,00 D üveg	1	6 986	FIX	1 350	24	2	
21 03 03 09 12 005	Stigmal 1,8 + 2,25 - 4,00 cyl-ig Sph. - 8,25 - 10,00 D üveg	1	15 386	FIX	1 350	24	2	
21 03 03 09 12 006	Starlite normál + 2,25-4,00 cyl-ig Sph. +/- 8,25 - 13,00 D üveg	1	3 451	FIX	1 350	24	2	
21 03 03 09 12 007	UV 1.53 + 2,25 - 4,00 cyl-ig Sph. - 8,25 - 10,00 D üveg	1	3 451	FIX	1 350	24	2	
21 03 03 09 12 008	THI 1.8 + 2,25 - 4,00 cyl-ig Sph. - 8,25 - 10,00 D üveg	1	19 796	FIX	1 350	24	2	
21 03 03 09 12 009	Punktal SL +2,25-4,00 cyl-ig Sph. +/- 8,25 - 10,00 D üveg	1	4 431	FIX	1 350	24	2	
21 03 03 09 12 010	Tital 1,7 +2,25-4,00 cyl-ig Sph. +/- 8,25 - 10,00 D üveg	1	4 200	FIX	1 350	24	2	
21 03 03 09 12 011	Umbramatic +2,25-4,00 cyl-ig Sph. +/- 8,25 - 10,00 D üveg	1	7 000	FIX	1 350	24	2	
21 03 03 09 12 012	Uropal SL +2,25-4,00 cyl-ig Sph. +/- 8,25 - 10,00 D üveg	1	9 240	FIX	1 350	24	2	
21 03 03 09 12 013	Stigmal 1,8 + 2,25 - 4,00 cyl-ig Sph. - 10,50 - 13,00 D üveg	1	15 386	FIX	1 350	24	2	
21 03 03 09 12 014	THI 1.8 + 2,25 - 4,00 cyl-ig Sph. - 10,50 - 13,00 D üveg	1	19 796	FIX	1 350	24	2	
21 03 03 09 12 015	Umbramatic SL +2,25-4,00 cyl-ig Sph. +/- 8,25 - 10,00 D üveg	1	13 160	FIX	1 350	24	2	
21 03 03 09 12 016	Optimum 2.25-4,00 cyl-ig Sph. +/-8,25-10,00 D üveg	1	3 451	FIX	1 350	24	2	
21 03 03 09 12 017	Stigmal 1,7 + 2,25 - 4,00 cyl-ig Sph. - 10,50 - 13,00 D üveg	1	6 986	FIX	1 350	24	2	
21 03 03 09 12 018	Umbramatic Tital 1,7 Überfang Sph. +/- 8,25 - 10,00 D + 2,25 - 4,00 cyl-ig üveg	1	16 800	FIX	1 350	24	2	
21 03 03 09 12 019	Punktal +2,25-4,00 cyl-ig Sph. +/- 8,25 - 10,00 D üveg	1	4 242	FIX	1 350	24	2	
21 03 03 09 12 020	Clarlux +2,25 - 4,00 cyl-ig Sph. +/- 8,25 - 13,00 D üveg	1	2 700	50%	1 350	24	2	K
21 03 03 09 12 021	Tital 1,7 Lentikular Sph. +/- 8,25 - 13,00 D + 4,00 cyl-ig üveg	1	23 800	FIX	1 350	24	2	
21 03 03 09 12 022	Umbramatic Tital 1,7 Überfang Sph. +/- 10,25 - 13,00 D cyl. 4,00-ig üveg	1	20 300	FIX	1 350	24	2	
21 03 03 09 12 023	Punktal Lentikular (Formlenti) Sph. +/- 8,25 - 13,00 D cyl. 4,00-ig üveg	1	19 040	FIX	1 350	24	2	
21 03 03 09 12 024	Punktal Sph. +/- 10,25 - 13,00 D cyl. 4,00-ig üveg	1	6 944	FIX	1 350	24	2	
21 03 03 09 15	13.25 D felet							
21 03 03 09 15 001	Clarlux +2,25 - 4,00 cyl-ig Sph. +/- 13,25 - 20,00 D üveg	1	2 436	50%	1 218	24	2	K
21 03 03 09 15 002	Lantal +2,25 - 4,00 cyl-ig Sph. +/- 13,25 - 16,00 D üveg	1	21 280	FIX	3 472	24	2	
21 03 03 09 15 003	Stigmal 1,8 + 2,25 - 4,00 cyl-ig Sph. - 13,25 - 14,00 D üveg	1	15 386	FIX	3 472	24	2	
21 03 03 09 15 004	THI 1.8 + 2,25 - 4,00 cyl-ig Sph. - 13,25 - 20,00 D üveg	1	19 796	FIX	3 472	24	2	
21 03 03 09 15 005	Punktal Lentikular (Formlenti) +2,25-4,00 cyl-g Sph. +/-16,25 - 20,00 D üveg	1	20 440	FIX	3 472	24	2	
21 03 03 09 15 006	Punktal +2,25-4,00 cyl-ig Sph. +/- 16,25 - 20,00 D üveg	1	8 190	FIX	3 472	24	2	
21 03 03 09 15 007	Tital 1,7 Lentikular +2,25-4,00 cyl-ig Sph. +/- 13,25 - 16,00 D üveg	1	23 800	FIX	3 472	24	2	
21 03 03 09 15 008	Tital 1,7 Lentikular +2,25-4,00 cyl-ig Sph. +/- 20,25 - 24,00 D üveg	1	28 000	FIX	3 472	24	2	
21 03 03 09 15 009	Tital 1,7 +2,25-4,00 cyl-ig Sph. +/- 13,25 - 20,00 D üveg	1	16 506	FIX	3 472	24	2	
21 03 03 09 15 010	Umbramatic Tital 1,7 Überfang +2,25-4,00 cyl-ig Sph. +/- 13,25 - 20,00 D üveg	1	20 300	FIX	3 472	24	2	
21 03 03 09 15 011	Stigmal 1,7 +2,25 - 4,00 cyl-ig Sph. - 13,25 - 15,00 D üveg	1	6 986	FIX	3 472	24	2	
21 03 03 09 15 012	Punktal Lentikular (Formlenti) 2.25-4,00 cyl-ig Sph. +/- 13,25 - 16,00 D üveg	1	19 040	FIX	3 472	24	2	
21 03 03 09 15 013	Punktal +2,25-4,00 cyl-ig Sph. +/- 13,25 - 16,00 D üveg	1	6 944	50%	3 472	24	2	K
21 03 03 09 15 014	Tital 1,7 Lentikular +2,25-4,00 cyl-ig Sph. +/- 16,25 - 20,00 D üveg	1	25 200	FIX	3 472	24	2	
21 03 03 09 15 015	Tital 1,7 +2,25-4,00 cyl-ig Sph. +/- 16,25 - 20,00 D üveg	1	16 506	FIX	3 472	24	2	
21 03 03 09 15 016	Lantal +2,25 - 4,00 cyl-ig Sph. +/- 16,50 - 20,00 D üveg	1	22 400	FIX	3 472	24	2	
21 03 03 09 15 017	Punktal Lentikular (Formlenti) +2,25-4,00 cyl-ig Sph. +/-20,25 - 25,00 D üveg	1	23 100	FIX	3 472	24	2	
21 03 03 21	Üveg, bifocalis, sphericus							
	Indikáció: presbiopia, konvergens strabizmus							
	Felírási jogosultság: szemész szakorvos							
	Megjegyzés: 18 éves korig rendelhető konvergens strabizmus esetén							
21 03 03 21 03	0,00-4,00 D							
21 03 03 21 03 001	Glaukar C-25 Sph. felsőrész +/- 0,00 - 4,00 D üveg pajzsbifocalis	1	4 977	50%	2 489	24	2	K
21 03 03 21 03 002	Duopal SL C 25 Sph. felsőrész +/- 0,00 - 4,00 D üveg pajzsbifocalis	1	8 400	FIX	2 489	24	2	
21 03 03 21 03 003	Uropal SL C 25 Sph. felsőrész +/- 0,00 - 4,00 D üveg pajzsbifocalis	1	4 977	50%	2 489	24	2	K
21 03 03 21 03 004	Telarc 25 Stigmal Sph. felsőrész +/- 0,00 - 4,00 D üveg pajzsbifocalis	1	6 006	FIX	2 489	24	2	
21 03 03 21 03 005	Telarc 28 Stigmal Sph. felsőrész +/- 0,00 - 4,00 D üveg pajzsbifocalis	1	6 286	FIX	2 489	24	2	
21 03 03 21 03 006	Starlite Sph. felsőrész +/- 0,00 - 4,00 D-ig üveg pajzsbifocalis	1	4 977	50%	2 489	24	2	K
21 03 03 21 03 007	Starlite executiv Sph. felsőrész +/- 0,00 - 4,00 D üveg bifocalis	1	4 977	50%	2 489	24	2	K
21 03 03 21 03 008	Duopal C28 Sph. felsőrész +/- 0,00 - 4,00 D-ig üveg bifocalis	1	4 977	50%	2 489	24	2	K
21 03 03 21 03 009	Bifo Stigmal Telarc 32 Sph.felsőrész +/- 0,00 - 4,00 D-ig üveg bifocalis	1	4 977	50%	2 489	24	2	K
21 03 03 21 03 010	C28 UV 1.53 Sph.felsőrész +/- 0,00 - 4,00 D üveg pajzsbifocalis	1	4 977	50%	2 489	24	2	K
21 03 03 21 03 011	Duopal C 25 Sph. felsőrész +/- 0,00 - 4,00 D üveg bifocalis	1	7 000	FIX	2 489	24	2	
21 03 03 21 03 012	Duopal SL C 30 Sph. felsőrész +/- 0,00 - 4,00 D üveg bifocalis	1	15 400	FIX	2 489	24	2	
21 03 03 21 03 013	Selecta FT28 Sph. felsőrész 0,00 - 4,00 D üveg bifocalis	1	4 977	50%	2 489	24	2	K

ISO-kód	Eszköz megnevezése	ME kód	Közfinanszírozás alapját képező nettó ár (Ft/ME)	Támogatás mértéke	Támogatás nettó összege (Ft/ME)	Kihordási idő (hónap)	Felírható ME	Közgyógyellátás
21 03 03 21 03 014	Umbramatic Duopal C 28 Sph. felsőrész +/- 0,00 - 4,00 D üveg bifocalis	1	14 700	FIX	2 489	24	2	
21 03 03 21 03 015	Umbramatic SL Duopal C 25 Überfang Sph. felsőrész +/- 0,00 - 4,00 D üveg bifocalis	1	21 700	FIX	2 489	24	2	
21 03 03 21 03 016	Optimum flat (28) Sph. felsőrész +/- 0,00-4,00 D üveg bifocalis	1	4 977	50%	2 489	24	2	K
21 03 03 21 03 017	C 28 SBX 1.53 Sph. felsőrész +/- 0,00 - 4,00 D üveg pajzsbifocalis	1	13 006	FIX	2 489	24	2	
21 03 03 21 03 018	C28 SGX 1.53 Sph. felsőrész +/- 0,00 - 4,00 D üveg pajzsbifocalis	1	13 006	FIX	2 489	24	2	
21 03 03 21 03 019	Clarlet Aphal Duopal R 22 Sph. +/- 0,00 - 4,00 D cyl. 4,00-ig üveg bifocalis	1	15 540	FIX	2 489	24	2	
21 03 03 21 06	4,25-6,00 D							
21 03 03 21 06 001	Glaukar C-25 Sph.felsőrész +/- 4,25 - 6,00 D üveg pajzsbifocalis	1	5 957	FIX	2 800	24	2	
21 03 03 21 06 002	Duopal SL C-25 Sph. felsőrész +/- 4,25 - 6,00 D üveg pajzsbifocalis	1	10 920	FIX	2 800	24	2	
21 03 03 21 06 003	Telarc 25 Stigmal Sph. felsőrész +/- 4,25 - 6,00 D üveg pajzsbifocalis	1	6 300	FIX	2 800	24	2	
21 03 03 21 06 004	Telarc 28 Stigmal Sph. felsőrész +/- 4,25 - 6,00 D üveg pajzsbifocalis	1	6 706	FIX	2 800	24	2	
21 03 03 21 06 005	Starlite Sph. felsőrész +/- 4,25 - 6,00 D üveg pajzsbifocalis	1	5 600	50%	2 800	24	2	K
21 03 03 21 06 006	Starlite executiv Sph. felsőrész +/- 4,25 - 6,00 D üveg bifocalis	1	5 600	50%	2 800	24	2	K
21 03 03 21 06 007	Duopal C28 Sph. felsőrész +/- 4,25 - 6,00 D üveg bifocalis	1	5 600	50%	2 800	24	2	K
21 03 03 21 06 008	Stigmal Telarc 32 Sph. felsőrész +/- 4,25 - 6,00 D üveg bifocalis	1	5 957	FIX	2 800	24	2	
21 03 03 21 06 009	C28 UV 1.53 Sph. felsőrész +/- 4,25 - 6,00 D üveg pajzsbifocalis	1	5 600	50%	2 800	24	2	K
21 03 03 21 06 010	Duopal C 25 Sph. felsőrész +/- 4,25 - 6,00 D üveg bifocalis	1	9 800	FIX	2 800	24	2	
21 03 03 21 06 011	Duopal SL C 30 Sph. felsőrész +/- 4,25 - 6,00 D üveg bifocalis	1	17 500	FIX	2 800	24	2	
21 03 03 21 06 012	Selecta FT28 Sph. felsőrész +/-4,25 - 6,00 D üveg bifocalis	1	5 600	50%	2 800	24	2	K
21 03 03 21 06 013	Umbramatic Duopal C 28 Sph. felsőrész +/- 4,25 - 6,00 D üveg bifocalis	1	16 800	FIX	2 800	24	2	
21 03 03 21 06 014	Umbramatic SL Duopal C 25 Überfang Sph. felsőrész +/- 4,25 - 6,00 D üveg bifocalis	1	25 200	FIX	2 800	24	2	
21 03 03 21 06 015	Optimum flat (28) Sph. felsőrész +/- 4,25-6,00 D üveg bifocalis	1	5 600	50%	2 800	24	2	K
21 03 03 21 06 016	C28 SBX 1.53 Sph.felsőrész +/- 4,25 - 6,00 D üveg pajzsbifocalis	1	13 461	FIX	2 800	24	2	
21 03 03 21 06 017	C28 SGX 1.53 Sph.felsőrész +/- 4,25 - 6,00 D üveg pajzsbifocalis	1	13 461	FIX	2 800	24	2	
21 03 03 21 06 018	Clarlet Aphal Duopal R 22 Sph. +/- 4,25 - 6,00 D cyl. 4,00-ig üveg bifocalis	1	15 540	FIX	2 800	24	2	
21 03 03 21 09	6,25-8,00 D							
21 03 03 21 09 001	Glaukar C 25 Sph. felsőrész +/- 6,25 - 8,00 D üveg pajzsbifocalis	1	4 256	50%	2 128	24	2	K
21 03 03 21 09 002	Duopal SL C 25 Sph. felsőrész +/- 6,25 - 8,00 D üveg pajzsbifocalis	1	10 920	FIX	2 128	24	2	
21 03 03 21 09 003	Telarc 25 Stigmal Sph. felsőrész - 6,25 - 8,00 D üveg pajzsbifocalis	1	6 006	FIX	2 128	24	2	
21 03 03 21 09 004	Telarc 28 Stigmal Sph. felsőrész +/- 6,25 - 8,00 D üveg pajzsbifocalis	1	6 706	FIX	2 128	24	2	
21 03 03 21 09 005	Duopal C 25 Sph. felsőrész +/- 6,25 - 8,00 D üveg bifocalis	1	9 800	FIX	2 128	24	2	
21 03 03 21 09 006	Duopal C 28 Sph. felsőrész +/- 6,25 - 8,00 D üveg bifocalis	1	5 600	FIX	2 128	24	2	
21 03 03 21 09 007	Duopal SL C 30 Sph. felsőrész +/- 6,25 - 8,00 D üveg bifocalis	1	17 500	FIX	2 128	24	2	
21 03 03 21 09 008	Selecta FT28 Sph. felsőrész 6,25 - 8,00 D üveg bifocalis	1	4 256	50%	2 128	24	2	K
21 03 03 21 09 009	Umbramatic Duopal C 28 Sph. felsőrész +/- 6,25 - 8,00 D üveg bifocalis	1	18 200	FIX	2 128	24	2	
21 03 03 21 09 010	Umbramatic SL Duopal C 25 Überfang Sph. felsőrész +/- 6,25 - 8,00 D üveg bifocalis	1	25 200	FIX	2 128	24	2	
21 03 03 21 09 011	Clarlet Aphal Duopal R 22 Sph. +/- 6,25 - 8,00 D cyl. 4,00-ig üveg bifocalis	1	15 540	FIX	2 128	24	2	
21 03 03 21 12	8,25-10,00 D							
21 03 03 21 12 001	Glaukar C 25 Sph. felsőrész +/- 8,25 - 10,00 D üveg pajzsbifocalis	1	5 180	50%	2 590	24	2	K
21 03 03 21 12 002	Duopal SL C 25 Sph.felsőrész +/- 8,25 - 10,00 D üveg pajzsbifocalis	1	14 840	FIX	2 590	24	2	
21 03 03 21 12 003	Duopal C 25 Sph. felsőrész +/- 8,25 - 10,00 D üveg bifocalis	1	14 000	FIX	2 590	24	2	
21 03 03 21 12 004	Duopal C 28 Sph. felsőrész +/- 8,25 - 10,00 D üveg bifocalis	1	9 100	FIX	2 590	24	2	
21 03 03 21 12 005	Umbramatic Duopal C 28 Sph. felsőrész +/- 8,25 - 10,00 D üveg bifocalis	1	20 300	FIX	2 590	24	2	
21 03 03 21 12 006	Umbramatic SL Duopal C 25 Überfang Sph. +/- 8,25 - 10,00 D üveg bifocalis	1	28 700	FIX	2 590	24	2	
21 03 03 21 12 007	Clarlet Aphal Duopal R 22 Sph. felsőrész +/- 8,25 - 10,00 D +4,00 cyl.-ig üveg bifocalis	1	15 540	FIX	2 590	24	2	
21 03 03 21 12 008	Duopal SL C 30 Sph. felsőrész +/- 8,25 - 10,00 D üveg bifocalis	1	21 000	FIX	2 590	24	2	
21 03 03 21 15	10,25-12,00 D							
21 03 03 21 15 001	Duopal C 25 Sph. felsőrész - 10,25 - 12,00 D üveg bifocalis	1	14 000	FIX	4 550	24	2	
21 03 03 21 15 002	Duopal C 28 Sph. felsőrész - 10,25 - 11,00 D üveg bifocalis	1	9 100	50%	4 550	24	2	K
21 03 03 21 15 003	Duopal SL C 30 Sph. felsőrész +/- 10,25 - 12,00 D üveg bifocalis	1	21 000	FIX	4 550	24	2	
21 03 03 21 15 004	Umbramatic SL Duopal C 25 Überfang Sph. felsőrész +/- 10,25 - 12,00 D üveg bifocalis	1	28 700	FIX	4 550	24	2	
21 03 03 21 15 005	Duopal SL C 25 Sph. felsőrész +/- 10,25 - 12,00 D üveg pajzsbifocalis	1	14 840	FIX	4 550	24	2	
21 03 03 21 18	12,25 D felett							
21 03 03 21 18 001	Clarlet Duopal C 25 Sph. felsőrész +/- 12,25 - 20,00 D üveg pajzsbifocalis	1	16 100	FIX	7 000	24	2	
21 03 03 21 18 002	Duopal C 25 Sph. - 12,25 - 15,00 D üveg bifocalis	1	14 000	50%	7 000	24	2	K
21 03 03 21 18 003	Duopal SL C 25 Sph. felsőrész - 12,25 - 14,00 D üveg bifocalis	1	14 840	FIX	7 000	24	2	

ISO-kód	Eszköz megnevezése	ME kód	Közfinanszírozás alapját képező nettó ár (Ft/ME)	Támogatás mértéke	Támogatás nettó összege (Ft/ME)	Kihordási idő (hónap)	Felírható ME	Közgyógyellátás
21 03 03 21 18 004	Duopal SL C 30 Sph. felsőrész +/- 12,25 - 14,00 D üveg bifocalis	1	21 000	FIX	7 000	24	2	
21 03 03 21 18 005	Umbramatic SL Duopal C 25 Überfang Sph. felsőrész +/- 12,25 - 14,00 D üveg bifocalis	1	28 700	FIX	7 000	24	2	
21 03 03 24	Üveg, bifocalis, toricus, cyl. 4.00-ig							
	Indikáció: presbiopia, konvergens strabizmus, astigmia							
	Felírási jogosultság: szemész szakorvos							
	Megjegyzés: 18 éves korig rendelhető konvergens strabizmus esetén							
21 03 03 24 03	0.00-4.00 D							
21 03 03 24 03 001	Glaukar C 25 +4,00 cyl-ig Sph. felsőrész +/- 0,00 - 4,00 D üveg pajzsbifocalis	1	4 424	50%	2 212	24	2	K
21 03 03 24 03 002	Duovis Toricus +4,00 cyl-ig Sph. felsőrész +/- 0,00 - 4,00 D üveg pajzsbifocalis	1	5 957	FIX	2 212	24	2	
21 03 03 24 03 003	Duopal SL C 25 +4,00 cyl-ig Sph. felsőrész +/- 0,00 - 4,00 D üveg pajzsbifocalis	1	12 040	FIX	2 212	24	2	
21 03 03 24 03 004	Uropal SL C 25 +4,00 cyl-ig Sph. felsőrész +/- 0,00 - 4,00 D üveg pajzsbifocalis	1	5 957	FIX	2 212	24	2	
21 03 03 24 03 005	ST 25 Stigmal +4,00 cyl-ig Sph. felsőrész +/- 0,00 - 4,00 D üveg pajzsbifocalis	1	5 957	FIX	2 212	24	2	
21 03 03 24 03 006	Telarc 28 Stigmal +4,00 cyl-ig Sph. felsőrész +/- 0,00 - 4,00 D üveg pajzsbifocalis	1	6 986	FIX	2 212	24	2	
21 03 03 24 03 007	Starlite +4,00cyl-ig Sph. felsőrész +/- 0,00 - 4,00 D üveg pajzsbifocalis	1	4 424	50%	2 212	24	2	K
21 03 03 24 03 008	Starlite executiv +4,00cyl-ig Sph. felsőrész +/- 0,00 - 4,00 D üveg bifocalis	1	4 424	50%	2 212	24	2	K
21 03 03 24 03 009	Duopal C28 +4,00 cyl-ig Sph. felsőrész +/- 0,00 - 4,00 D üveg bifocalis	1	5 600	FIX	2 212	24	2	
21 03 03 24 03 010	Bifo Stigmal Telarc 32 +4,00 cyl.ig Sph. felsőrész +/- 0,00 - 4,00 D üveg bifocalis	1	5 957	FIX	2 212	24	2	
21 03 03 24 03 011	C28 UV 1.53 + 4,00 cyl-ig Sph. felsőrész +/- 0,00 - 4,00 D üveg pajzsbifocalis	1	5 607	FIX	2 212	24	2	
21 03 03 24 03 012	Duopal C 25 +4,00 cyl-ig Sph. felsőrész +/- 0,00 - 4,00 D üveg bifocalis	1	9 100	FIX	2 212	24	2	
21 03 03 24 03 013	Duopal SL C 30 +4,00 cyl-ig Sph. felsőrész +/- 0,00 - 4,00 D +4,00 üveg bifocalis	1	18 200	FIX	2 212	24	2	
21 03 03 24 03 014	Selecta FT 28 +4,00 cyl-ig Sph. felsőrész +/- 0,00 - 4,00 D üveg bifocalis	1	4 424	50%	2 212	24	2	K
21 03 03 24 03 015	Umbramatic Duopal C 28 +4,00 cyl-ig Sph. felsőrész +/- 0,00 - 4,00 D üveg bifocalis	1	18 200	FIX	2 212	24	2	
21 03 03 24 03 016	Umbramatic SL Duopal C 25 Überfang +4,00 cyl-ig Sph. felsőrész +/- 0,00 - 4,00 D üveg bifocalis	1	25 200	FIX	2 212	24	2	
21 03 03 24 03 017	Optimum flat (28) +4 cyl-ig Sph. +/- 0,00-4,00 D üveg bifocalis	1	5 607	FIX	2 212	24	2	
21 03 03 24 03 018	C28 SBX 1.53 +4,00 cyl-ig Sph. +/- 0,00 - 4,00 D üveg pajzsbifocalis	1	13 888	FIX	2 212	24	2	
21 03 03 24 03 019	C28 SGX 1.53 +4,00 cyl-ig Sph. +/- 0,00 - 4,00 D üveg pajzsbifocalis	1	13 888	FIX	2 212	24	2	
21 03 03 24 06	4.25-6.00 D							
21 03 03 24 06 001	Glaukar C 25 +4,00 cyl-ig Sph. felsőrész +/- 4,25 - 6,00 D üveg pajzsbifocalis	1	6 020	FIX	2 979	24	2	
21 03 03 24 06 002	Duopal SL C 25 4,00 cyl-ig Sph. felsőrész +/- 4,25 - 6,00 D üveg pajzsbifocalis	1	15 400	FIX	2 979	24	2	
21 03 03 24 06 003	ST 25 Stigmal +4,00 cyl-ig Sph. +/- 4,25 - 6,00 D üveg pajzsbifocalis	1	5 957	50%	2 979	24	2	K
21 03 03 24 06 004	Telarc 28 Stigmal +4,00 cyl-ig Sph. +/- 4,25 - 6,00 D üveg pajzsbifocalis	1	6 986	FIX	2 979	24	2	
21 03 03 24 06 005	Starlite +4,00 cyl-ig Sph. felsőrész +/- 4,25 - 6,00 D üveg pajzsbifocalis	1	5 957	50%	2 979	24	2	K
21 03 03 24 06 006	Starlite executiv +4,00 cyl-ig Sph. felsőrész +/- 4,25 - 6,00 D üveg bifocalis	1	5 957	50%	2 979	24	2	K
21 03 03 24 06 007	Duopal C28 +4,00 cyl-ig Sph. felsőrész +/- 4,25 - 6,00 D üveg bifocalis	1	11 690	FIX	2 979	24	2	
21 03 03 24 06 008	C28 UV 1.53 +4,00 cyl-ig Sph. felsőrész +/- 4,25 - 6,00 D üveg pajzsbifocalis	1	5 957	50%	2 979	24	2	K
21 03 03 24 06 009	Duopal C 25 +4,00 cyl-ig Sph. felsőrész +/- 4,25 - 6,00 D üveg bifocalis	1	14 000	FIX	2 979	24	2	
21 03 03 24 06 010	Duopal SL C 30 +4,00 cyl-ig Sph. felsőrész +/- 4,25 - 6,00 D üveg bifocalis	1	21 700	FIX	2 979	24	2	
21 03 03 24 06 011	Selecta FT 28 +4,00 cyl-ig Sph. felsőrész 4,25 - 6,00 D üveg bifocalis	1	6 020	FIX	2 979	24	2	
21 03 03 24 06 012	Umbramatic Duopal C 28 +4,00 cyl. ig Sph. felsőrész +/- 4,25 - 6,00 D üveg bifocalis	1	20 300	FIX	2 979	24	2	
21 03 03 24 06 013	Umbramatic SL Duopal C 25 Überfang +4,00 cyl-ig Sph. felsőrész +/- 4,25 - 6,00 D üveg bifocalis	1	28 700	FIX	2 979	24	2	

ISO-kód	Eszköz megnevezése	ME kód	Közfinanszírozás alapját képező nettó ár (Ft/ME)	Támogatás mértéke	Támogatás nettó összege (Ft/ME)	Kihordási idő (hónap)	Felírható ME	Közgyógyellátás
21 03 03 24 06 014	Optimum flat (28) +4,00 cyl.-ig Sph. +/- 4,25-6,00 D üveg bifocalis	1	5 957	50%	2 979	24	2	K
21 03 03 24 06 015	C28 SBX 1.53 +4,00 cyl.-ig Sph. +/- 4,25-6,00 D üveg pajszbifocalis	1	14 266	FIX	2 979	24	2	
21 03 03 24 06 016	C28 SGX 1.53 +4,00 cyl.-ig Sph. +/- 4,25-6,00 D üveg pajszbifocalis	1	14 266	FIX	2 979	24	2	
21 03 03 24 09	6.25-8.00 D							
21 03 03 24 09 001	Glaukar C 25 +4,00 cyl.-ig Sph. felsőrész +/-6,25-8,00 D üveg pajszbifocalis	1	6 020	50%	3 010	24	2	K
21 03 03 24 09 002	Duopal SL C 25 +4,00 cyl.-ig Sph. felsőrész +/-6,25-8,00 D üveg pajszbifocalis	1	15 400	50%	7 700	24	2	K
21 03 03 24 09 003	Uropal Duopal SL C 25 +4,00 cyl.-ig Sph. +/-6,25-8,00 D üveg pajszbifocalis	1	10 640	50%	5 320	24	2	K
21 03 03 24 09 004	ST 25 Stigmal +4,00 cyl.-ig Sph. felsőrész -6,25 - 8,00 D üveg pajszbifocalis	1	10 640	50%	5 320	24	2	K
21 03 03 24 09 005	Telarc 28 Stigmal +4,00 cyl.-ig Sph. felsőrész +/- 6,25 - 8,00 D üveg pajszbifocalis	1	6 986	50%	3 493	24	2	K
21 03 03 24 09 006	Umbramatic Duopal C 28 +4,00 cyl.-ig Sph. felsőrész +/- 6,25 - 8,00 D üveg bifocalis	1	22 400	FIX	7 700	24	2	
21 03 03 24 09 007	Umbramatic SL Duopal C 25 Überfang +4,00 cyl.-ig Sph. felsőrész +/- 6,25 - 8,00 D üveg bifocalis	1	28 700	FIX	7 700	24	2	
21 03 03 24 09 008	Duopal C 25 +4,00 cyl.-ig Sph. felsőrész +/- 6,25 - 8,00 D üveg bifocalis	1	14 000	50%	7 000	24	2	K
21 03 03 24 09 009	Duopal SL C 30 +4,00 cyl.-ig Sph. felsőrész +/- 6,25 - 8,00 D üveg bifocalis	1	21 700	FIX	7 700	24	2	
21 03 03 24 09 010	Optimum flat (28) +4,00 cyl.-ig Sph. +/- 6,25-8,00 D üveg bifocalis	1	5 957	50%	2 979	24	2	K
21 03 03 24 09 011	Selecta FT28 +4,00 cyl.-ig Sph. felsőrész +/- 6,25 - 8,00 D üveg bifocalis	1	6 020	50%	3 010	24	2	K
21 03 03 24 12	8.25-10.00 D							
21 03 03 24 12 001	Duopal C 25 +4,00 cyl.-ig Sph. felsőrész +/- 8,25 - 10,00 D üveg bifocalis	1	16 800	50%	8 400	24	2	K
21 03 03 24 12 002	Duopal SL C 30 +4,00 cyl.-ig Sph. felsőrész +/- 8,25 - 10,00 D üveg bifocalis	1	24 500	FIX	8 400	24	2	
21 03 03 24 12 003	Umbramatic Duopal C 28 +4,00 cyl.-ig Sph. felsőrész +/- 8,25 - 10,00 D üveg bifocalis	1	23 450	FIX	8 400	24	2	
21 03 03 24 12 004	Glaukar C 25 +4,00 cyl.-ig Sph. felsőrész +/- 8,25 - 10,00 D üveg bifocalis	1	6 510	50%	3 255	24	2	K
21 03 03 24 12 005	Duopal SL C 25 T+4,00 cyl.-ig Sph. felsőrész +/- 8,25 - 10,00 D üveg bifocalis	1	17 920	FIX	8 400	24	2	
21 03 03 24 12 006	Umbramatic SL Duopal C 25 Überfang +4,00 Sph. felsőrész +/- 8,25 - 10,00 D üveg bifocalis	1	32 200	FIX	8 400	24	2	
21 03 03 24 12 007	Selecta FT28 +4,00 cyl.-ig Sph. felsőrész 8,25 -10,00 D üveg bifocalis	1	6 510	50%	3 255	24	2	K
21 03 03 24 15	10.25 D felett							
21 03 03 24 15 001	Duopal C 25 +4,00 cyl.-ig Sph. felsőrész +/- 10,25 - 15,00 D üveg bifocalis	1	16 800	50%	8 400	24	2	K
21 03 03 24 15 002	Duopal SL C 25 +4,00 cyl.-ig Sph. felsőrész +/- 10,25 - 14,00 D üveg bifocalis	1	17 920	FIX	8 400	24	2	
21 03 03 24 15 003	Duopal SL C 30 +4,00 cyl.-ig Sph. felsőrész +/- 10,25 - 11,00 D üveg bifocalis	1	24 500	FIX	8 400	24	2	
21 03 03 24 15 004	Umbramatic SL Duopal C 25 Überfang +4,00 cyl.-g Sph. felsőrész +/- 10,25 - 14,00 D üveg bifocalis	1	32 200	FIX	8 400	24	2	
21 03 03 27	Műanyag monofocalis sphericus							
	Indikáció: myopia, hypermetropia							
	Felírási jogosultság: szemész szakorvos							
21 03 03 27 01	0,00-4,00 D							
21 03 03 27 01 001	Orma Sph. +/- 0,00 - 4,00 D műanyag	1	917	FIX	380	24	2	
21 03 03 27 01 002	Optolet Sph. +/- 0,00 - 4,00 D műanyag	1	760	50%	380	24	2	K
21 03 03 27 01 003	Orma Standard Supra Sph. +/- 0,00 - 4,00 D műanyag	1	917	FIX	380	24	2	
21 03 03 27 01 004	Clarlet SL Sph. +/- 2,25 - 4,00 D műanyag	1	9 940	FIX	380	24	2	
21 03 03 27 01 005	Sola ESV Sph. +/- 2,25 - 4,00 D műanyag	1	917	FIX	380	24	2	
21 03 03 27 01 006	Solaspheric (csak + D) Sph. + 0,00 - 4,00 D műanyag	1	917	FIX	380	24	2	
21 03 03 27 01 007	Orma Interview Sph. +/- 0,00 - 4,00 D műanyag	1	3 080	FIX	380	24	2	
21 03 03 27 01 008	Myoperal Ormex Supra 1,56 Sph. - 0,00 - 4,00 D műanyag	1	5 586	FIX	380	24	2	
21 03 03 27 01 009	Incasferal H.I. Sph. +/- 2,25 - 4,00 D műanyag	1	917	FIX	380	24	2	
21 03 03 27 01 010	Clarlet SL Sph. +/- 0,00 - 2,00 D műanyag	1	9 940	FIX	380	24	2	
21 03 03 27 01 011	Sola ESV Sph. +/- 0,00 - 2,00 D műanyag	1	917	FIX	380	24	2	
21 03 03 27 01 012	Incasferal H.I. Sph. +/- 0,00 - 2,00 D műanyag	1	917	FIX	380	24	2	
21 03 03 27 01 013	CR 39 (Déli) Sph. +/- 0,00 - 4,00 D műanyag	1	917	FIX	380	24	2	
21 03 03 27 01 014	Hyperal Orma 1,5 Sph. + 0,00 - 4,00 D műanyag	1	3 906	FIX	380	24	2	
21 03 03 27 01 015	Hyperal Ormex Supra 1,56 Sph. +0,00 - 4,00 D műanyag	1	5 586	FIX	380	24	2	
21 03 03 27 01 016	Incas Sph. +/- 0,00 - 4,00 D műanyag	1	917	FIX	380	24	2	

ISO-kód	Eszköz megnevezése	ME kód	Közfinanszírozás alapját képező nettó ár (Ft/ME)	Támogatás mértéke	Támogatás nettó összege (Ft/ME)	Kihordási idő (hónap)	Felírható ME	Közgyógyellátás
21 03 03 27 01 017	Aktív Sph. +/-0,00-4,00 műanyag	1	1 876	FIX	380	24	2	
21 03 03 27 01 018	Clarlet 1,5 AS Sph. +/- 0,00 - 2,00 D műanyag	1	4 200	FIX	380	24	2	
21 03 03 27 01 019	Clarlet 1,6 AS Sph. +/- 0,00 - 4,00 D műanyag	1	11 340	FIX	380	24	2	
21 03 03 27 01 020	Clarlet Business Sph. +/- 0,00 - 4,00 D műanyag	1	6 482	FIX	380	24	2	
21 03 03 27 01 021	Clarlet SL Sph. +/- 0,00 - 4,00 D műanyag	1	9 940	FIX	380	24	2	
21 03 03 27 01 022	Clarlet Sph. +/- 0,00 - 4,00 D műanyag	1	1 512	FIX	380	24	2	
21 03 03 27 01 023	Hilux 1.5 HI-Vision Sph. +/-0,00-4,00 D műanyag	1	2 919	FIX	380	24	2	
21 03 03 27 01 024	Hilux 1.5 Sph. +/- 0,00 - 4,00 D műanyag	1	917	FIX	380	24	2	
21 03 03 27 01 025	Hilux 1.5 ULTRA Sph. +/-0,00-4,00 D műanyag	1	2 226	FIX	380	24	2	
21 03 03 27 01 026	Hilux EX HI Vision H. I. Sph. +/- 0,00 - 4,00 D műanyag	1	5 950	FIX	380	24	2	
21 03 03 27 01 027	Addpower 1.5 Sph. +/-0,00-4,00 D műanyag	1	1 694	FIX	380	24	2	
21 03 03 27 01 028	Lecture B Sph. +/-0,00-4,00 D műanyag	1	7 574	FIX	380	24	2	
21 03 03 27 01 029	Nulux 1.5 AS Sph. +/-0,00-4,00 D műanyag	1	2 002	FIX	380	24	2	
21 03 03 27 01 030	Nulux EX AS HI Vision H.I. Sph. +/-0,00-4,00 D műanyag	1	9 464	FIX	380	24	2	
21 03 03 27 01 031	Nulux LX AS HI-Vision Sph. +/-0,00-4,00 D műanyag	1	20 580	FIX	380	24	2	
21 03 03 27 01 032	Selecta S Sph. +/- 0,00 - 4,00 D műanyag	1	917	FIX	380	24	2	
21 03 03 27 01 033	Sunbrown 4 Hard Coat Sph. +/-0,00-4,00 D műanyag	1	6 363	FIX	380	24	2	
21 03 03 27 01 034	Sungray 4 Hard Coat Sph. +/-0,00-4,00 D műanyag	1	6 363	FIX	380	24	2	
21 03 03 27 01 035	Tobo Kid Sph. +/- 0,00 - 4,00 D műanyag	1	2 772	FIX	380	24	2	
21 03 03 27 01 036	Tobo Standard Sph. +/- 0,00 - 4 D.00 műanyag	1	917	FIX	380	24	2	
21 03 03 27 01 037	Clarlet 1,5 AS Sph. +/- 2,25 - 4,00 D műanyag	1	4 200	FIX	380	24	2	
21 03 03 27 01 038	CR 39 (Déli) Sph. 0,00-4,00 D műanyag	1	917	FIX	380	24	2	
21 03 03 27 01 039	Eszik CR39 Sph. +/- 0,00 - 4,00 D műanyag	1	917	FIX	380	24	2	
21 03 03 27 01 040	Norinco Sola Sph. +/- 0,00 - 4,00 D-ig műanyag	1	917	FIX	380	24	2	
21 03 03 27 01 041	Clarlet Combi Sph. +/- 0,00 - 4,00 D műanyag	1	2 870	FIX	380	24	2	
21 03 03 27 01 042	Clarlet 1,67 AS Sph. +/- 0,00 - 4,00 D műanyag	1	12 600	FIX	380	24	2	
21 03 03 27 01 043	Clarlet Lentikular Sph. +/- 0,00 - 4,00 D műanyag	1	21 000	FIX	380	24	2	
21 03 03 27 03	4,25-6,00 D							
21 03 03 27 03 001	Orma Sph. +/- 4,25 - 6,00 D műanyag	1	917	FIX	380	24	2	
21 03 03 27 03 002	Optolet Sph. +/- 4,25 - 6,00 D műanyag	1	760	50%	380	24	2	K
21 03 03 27 03 003	CR 39 (Déli) Sph. +/- 4,25 - 6,00 D műanyag	1	917	FIX	380	24	2	
21 03 03 27 03 004	Orma Standard Supra Sph. +/- 4,25 - 6,00 D műanyag	1	917	FIX	380	24	2	
21 03 03 27 03 005	Clarlet SL Sph. +/- 4,25 - 6,00 D műanyag	1	11 340	FIX	380	24	2	
21 03 03 27 03 006	Clarlet 1,6 AS Sph. +/- 4,25 - 6,00 D műanyag	1	11 900	FIX	380	24	2	
21 03 03 27 03 007	Sola ESV Sph. +/- 4,25 - 6,00 D műanyag	1	917	FIX	380	24	2	
21 03 03 27 03 008	Solaspheric Sph. (csak + D) Sph. +4,25 - 6,00 D műanyag	1	917	FIX	380	24	2	
21 03 03 27 03 009	Hyperal Orma 1,5 Sph. +4,25 - 6,00 D műanyag	1	3 906	FIX	380	24	2	
21 03 03 27 03 010	Hyperal Ormex Supra 1,56 Sph. +4,25 - 6,00 D műanyag	1	6 706	FIX	380	24	2	
21 03 03 27 03 011	Incasferal H. I. Sph. +/- 4,25 - 6,00 D műanyag	1	917	FIX	380	24	2	
21 03 03 27 03 012	Myoperal Ormex Supra 1,56 Sph. - 4,25 - 6,00 D műanyag	1	6 286	FIX	380	24	2	
21 03 03 27 03 013	Omega Orma 1,5 Sph. +6,00 D műanyag	1	9 239	FIX	380	24	2	
21 03 03 27 03 014	Orma Interview Sph. +/- 4,25 - 6,00 D műanyag	1	3 080	FIX	380	24	2	
21 03 03 27 03 015	Selecta Sph. +/- 4,25 - 6,00 D műanyag	1	917	FIX	380	24	2	
21 03 03 27 03 016	Norinco Sola Sph. +/- 4,25 - 6,00 D műanyag	1	917	FIX	380	24	2	
21 03 03 27 03 017	Starlite Sph. +/- 4,25 - 6,00 D műanyag	1	917	FIX	380	24	2	
21 03 03 27 03 018	Starlite CR39 mesciscus Sph. +/- 4,25 - 6,00 D műanyag	1	2 030	FIX	380	24	2	
21 03 03 27 03 019	Eszik CR39 Sph. +/- 4,25 - 6,00 D műanyag	1	917	FIX	380	24	2	
21 03 03 27 03 020	Clarlet Sph. +/- 4,25 - 6,00 D műanyag	1	2 142	FIX	380	24	2	
21 03 03 27 03 021	Hilux 1.5 Sph. +/- 4,25 - 6,00 D műanyag	1	917	FIX	380	24	2	
21 03 03 27 03 022	Hilux EX HI Vision H. I. Sph. +/- 4,25 - 6,00 D műanyag	1	5 950	FIX	380	24	2	
21 03 03 27 03 023	Aktív Sph. +/-4,25-6,00 D műanyag	1	1 876	FIX	380	24	2	
21 03 03 27 03 024	Clarlet 1,5 AS Sph. +/- 4,25 - 6,00 D műanyag	1	5 600	FIX	380	24	2	
21 03 03 27 03 025	Clarlet 1,67 AS Sph. +/- 4,25 - 6,00 D műanyag	1	12 600	FIX	380	24	2	
21 03 03 27 03 026	Clarlet Business Sph. +/- 4,25 - 6,00 D műanyag	1	7 756	FIX	380	24	2	
21 03 03 27 03 027	Clarlet Combi Sph. +/- 4,25 - 6,00 D műanyag	1	2 870	FIX	380	24	2	
21 03 03 27 03 028	Clarlet Mini Sph. +/- 4,25 - 6,00 D műanyag	1	2 380	FIX	380	24	2	
21 03 03 27 03 029	Hilux 1.5 HI-Vision Sph. +/-4,25 - 6,00 D műanyag	1	2 919	FIX	380	24	2	
21 03 03 27 03 030	Hilux 1.5 Ultra Sph. +/-4,25 - 6,00 D műanyag	1	2 226	FIX	380	24	2	
21 03 03 27 03 031	Addpower 1.5 Sph. +/-4,25 - 6,00 D műanyag	1	5 593	FIX	380	24	2	
21 03 03 27 03 032	Lecture B Sph. +/-4,25 - 6,00 D műanyag	1	7 574	FIX	380	24	2	
21 03 03 27 03 033	Nulux 1,5 AS Sph. +/-4,25 - 6,00 D műanyag	1	2 002	FIX	380	24	2	
21 03 03 27 03 034	Nulux EX AS HI- Vision H.I. Sph. +/-4,25 - 6,00 D műanyag	1	10 038	FIX	380	24	2	
21 03 03 27 03 035	Nulux LX AS HI-Vision Sph. +/-4,25 - 6,00 D műanyag	1	20 580	FIX	380	24	2	
21 03 03 27 03 036	Sunbrown 4 Hard Coat Sph. +/-4,25 - 6,00 D műanyag	1	6 902	FIX	380	24	2	
21 03 03 27 03 037	Sungray 4 Hard Coat Sph. +/-4,25 - 6,00 D műanyag	1	6 902	FIX	380	24	2	
21 03 03 27 03 038	Tobo kid Sph. +/- 4,25 - 6,00 D műanyag	1	2 772	FIX	380	24	2	
21 03 03 27 03 039	Tobo standard Sph. +/- 4,25 - 6,00 D műanyag	1	917	FIX	380	24	2	
21 03 03 27 03 040	Clarlet Lentikular Sph. +/- 4,25 - 6,00 D műanyag	1	21 000	FIX	380	24	2	

ISO-kód	Eszköz megnevezése	ME kód	Közfinanszírozás alapját képező nettó ár (Ft/ME)	Támogatás mértéke	Támogatás nettó összege (Ft/ME)	Kihorzási idő (hónap)	Felírható ME	Közgyógyellátás
21 03 03 27 06	6.25-8.00 D							
21 03 03 27 06 001	CR 39 (Déli) Sph. +/- 6,25 - 8,00 D müanyag	1	1 715	50%	858	24	2	K
21 03 03 27 06 002	Optolet Sph. +/- 6,25 - 8,00 D müanyag	1	1 715	50%	858	24	2	K
21 03 03 27 06 003	Clarlet SL Sph. +/- 6,25 - 8,00 D müanyag	1	11 340	FIX	858	24	2	
21 03 03 27 06 004	Clarlet 1,6 AS Sph. +/- 6,25 - 8,00 D müanyag	1	11 900	FIX	858	24	2	
21 03 03 27 06 005	Sola ESV Sph. +/- 6,25 - 8,00 D müanyag	1	2 030	FIX	858	24	2	
21 03 03 27 06 006	Solaspheric (csak + D) Sph. + 6,25 - 8,00 D müanyag	1	2 030	FIX	858	24	2	
21 03 03 27 06 007	Hyperal Orma 1,5 Sph. + 6,25 - 8,00 D müanyag	1	5 586	FIX	858	24	2	
21 03 03 27 06 008	Hyperal Ormex Supra 1,56 Sph. +6,25 - 8,00 D müanyag	1	8 386	FIX	858	24	2	
21 03 03 27 06 009	Incasferal H. I. Sph. +/- 6,25 - 8,00 D müanyag	1	2 030	FIX	858	24	2	
21 03 03 27 06 010	Myoperal Ormex Supra 1,56 Sph. + 6,25 - 8,00 D müanyag	1	6 706	FIX	858	24	2	
21 03 03 27 06 011	Omega Orma 1,5 Sph. +6,25 - 8,00 D müanyag	1	9 793	FIX	858	24	2	
21 03 03 27 06 012	Hilux 1,5 Sph. +/- 6,25 - 8,00 D müanyag	1	2 030	FIX	858	24	2	
21 03 03 27 06 013	Aktív Sph. +/-6,25 - 8,00 müanyag	1	2 436	FIX	858	24	2	
21 03 03 27 06 014	Clarlet 1,5 AS Sph. +/- 6,25 - 8,00 D müanyag	1	5 600	FIX	858	24	2	
21 03 03 27 06 015	Clarlet 1,67 AS Sph. +/- 6,25 - 8,00 D müanyag	1	18 060	FIX	858	24	2	
21 03 03 27 06 016	Clarlet Mini Sph. +/- 6,25 - 8,00 D müanyag	1	3 080	FIX	858	24	2	
21 03 03 27 06 017	Nulux 1,5 AS Sph. +/-6,25 - 8,00 D müanyag	1	4 746	FIX	858	24	2	
21 03 03 27 06 018	Nulux EX AS HI- Vision H.I. Sph. +/-6,25 - 8,00 D müanyag	1	14 175	FIX	858	24	2	
21 03 03 27 06 019	Nulux LX AS HI-Vision Sph. +/-6,25 - 8,00 D müanyag	1	20 580	FIX	858	24	2	
21 03 03 27 06 020	Sunbrow 4 Hard Coat Sph. +/-6,25 - 8,00 D müanyag	1	8 960	FIX	858	24	2	
21 03 03 27 06 021	Sungray 4 Hard Coat Sph. +/-6,25 - 8,00 D müanyag	1	8 960	FIX	858	24	2	
21 03 03 27 06 022	Hilux EX HI- Vision H. I. Sph. +/- 6,25 - 8,00 D müanyag	1	9 793	FIX	858	24	2	
21 03 03 27 06 023	Starlite Sph. +6,25 - 8,00 D müanyag	1	1 715	50%	858	24	2	K
21 03 03 27 06 024	Starlite asphericus Sph. +6,25 - 8,00 D müanyag	1	1 715	50%	858	24	2	K
21 03 03 27 06 025	Starlite CR39 meniscus Sph. +/- 6,25 - 8,00 D müanyag	1	1 715	50%	858	24	2	K
21 03 03 27 06 026	Eszik CR39 Sph. +/- 6,25 - 8,00 D müanyag	1	1 715	50%	858	24	2	K
21 03 03 27 06 027	Tobo kid Sph. +/- 6,25 - 8,00 D müanyag	1	3 444	FIX	858	24	2	
21 03 03 27 06 028	Tobo standard Sph. +/- 6,25 - 8,00 D müanyag	1	2 030	FIX	858	24	2	
21 03 03 27 06 029	Clarlet Sph. +/- 6,25 - 8,00 D müanyag	1	4 522	FIX	858	24	2	
21 03 03 27 06 030	Selecta S Sph. +/-6,25 - 8,00 D müanyag	1	1 715	50%	858	24	2	K
21 03 03 27 06 031	Orma Sph. +/- 6,25 - 8,00 D müanyag	1	4 193	FIX	858	24	2	
21 03 03 27 06 032	Clarlet Lenticular Sph. +/- 6,25 - 8,00 D müanyag	1	21 000	FIX	858	24	2	
21 03 03 27 09	8.25-10.00 D							
21 03 03 27 09 001	CR 39 (Déli) Sph. +/- 8,25 - 10,00 D müanyag	1	2 030	50%	1 015	24	2	K
21 03 03 27 09 002	Incas Lenticul (csak + D) Sph. + 8,25 - 10,00 D müanyag	1	9 520	FIX	1 015	24	2	
21 03 03 27 09 003	Clarlet 1,6 AS Sph. +/- 8,25 - 10,00 D müanyag	1	11 340	FIX	1 015	24	2	
21 03 03 27 09 004	Clarlet Aphal Sph. +/- 8,25 - 10,00 D müanyag	1	10 360	FIX	1 015	24	2	
21 03 03 27 09 005	Sola ESV Sph. +/- 8,25 - 10,00 D müanyag	1	9 520	FIX	1 015	24	2	
21 03 03 27 09 006	Hyperal Orma 1,5 Sph. + 8,25 - 10,00 D müanyag	1	5 586	FIX	1 015	24	2	
21 03 03 27 09 007	Hyperal Ormex Supra 1,56 Sph. +8,25 - 10,00 D müanyag	1	8 386	FIX	1 015	24	2	
21 03 03 27 09 008	Incasferal H.I. Sph. +/- 8,25 - 10,00 D müanyag	1	9 520	FIX	1 015	24	2	
21 03 03 27 09 009	Myoperal Ormex Supra 1,56 Sph. - 8,25 - 10,00 D müanyag	1	6 993	FIX	1 015	24	2	
21 03 03 27 09 010	Omega Orma 1,5 Sph. +8,25 - 10,00 D müanyag	1	9 793	FIX	1 015	24	2	
21 03 03 27 09 011	Super Lenti Orma Supra 1,5 Sph. -8,25 - 10,00 D müanyag	1	13 993	FIX	1 015	24	2	
21 03 03 27 09 012	Lenticular Omega Sph. + 8,25 - 10,00 D müanyag	1	9 520	FIX	1 015	24	2	
21 03 03 27 09 013	Starlite Sph. + 8,25 - 10,00 D müanyag	1	2 030	50%	1 015	24	2	K
21 03 03 27 09 014	Starlite asphericus Sph. +/- 8,25 - 10,00 D müanyag	1	2 030	50%	1 015	24	2	K
21 03 03 27 09 015	Starlite CR39 meniscus Sph. +/- 8,25 - 10,00 D müanyag	1	2 030	50%	1 015	24	2	K
21 03 03 27 09 016	Eszik CR39 Sph. +/- 8,25 - 10,00 D müanyag	1	2 030	50%	1 015	24	2	K
21 03 03 27 09 017	Clarlet Sph. +/- 8,25 - 10,00 D müanyag	1	4 900	FIX	1 015	24	2	
21 03 03 27 09 018	Hilux 1,5 Sph. +/- 8,25 - 10,00 D müanyag	1	2 030	50%	1 015	24	2	K
21 03 03 27 09 019	Hilux 1,5 Lenticul (csak + D) Sph. + 8,25 - 10,00 D müanyag	1	4 900	FIX	1 015	24	2	
21 03 03 27 09 020	Hilux EX HI- Vision H.I. Sph. +/- 8,25 - 10,00 D müanyag	1	9 793	FIX	1 015	24	2	
21 03 03 27 09 021	Aktív Sph. +/-8,25 - 10,00 D müanyag	1	4 900	FIX	1 015	24	2	
21 03 03 27 09 022	Clarlet 1,6 Sph. +/- 8,25 - 10,00 D müanyag	1	9 520	FIX	1 015	24	2	
21 03 03 27 09 023	Clarlet 1,67 AS Sph. +/- 8,25 - 10,00 D müanyag	1	18 060	FIX	1 015	24	2	
21 03 03 27 09 024	Lenticular Sph. +8,25 - + 10,00 D müanyag	1	4 900	FIX	1 015	24	2	
21 03 03 27 09 025	Nulux EX AS HI-Vision H.I. Sph. +/-8,25-10,00 D müanyag	1	14 175	FIX	1 015	24	2	
21 03 03 27 09 026	Nulux LX AS HI-Vision Sph. +/-8,25-10,00 D müanyag	1	20 580	FIX	1 015	24	2	
21 03 03 27 09 027	Selecta HSL Omega Sph. +/-8,25 - 10,00 D müanyag	1	2 030	50%	1 015	24	2	K
21 03 03 27 09 028	Orma Sph. +/- 8,25 - 10,00 D müanyag	1	4 900	FIX	1 015	24	2	
21 03 03 27 09 029	Clarlet Lenticular Sph. +/- 8,25 - 10,00 D müanyag	1	21 000	FIX	1 015	24	2	
21 03 03 27 12	10.25-13.00 D							
21 03 03 27 12 001	Clarlet Sph. +/- 10,25 - 13,00 D müanyag	1	7 140	FIX	2 657	24	2	
21 03 03 27 12 002	Incas Lenticul (csak + D) Sph. +10,25 - 13,00 D müanyag	1	7 140	FIX	2 657	24	2	
21 03 03 27 12 003	CR 39 (Déli) Sph. +/- 10,25 - 13,00 D müanyag	1	5 313	50%	2 657	24	2	K
21 03 03 27 12 004	Clarlet Aphal Sph. +/- 10,25 - 13,00 D müanyag	1	12 810	FIX	2 657	24	2	
21 03 03 27 12 005	Omega Orma 1,5 Sph. + 10,25 - 13,00 D müanyag	1	9 793	FIX	2 657	24	2	

ISO-kód	Eszköz megnevezése	ME kód	Közfinanszírozás alapját képező nettó ár (Ft/ME)	Támogatás mértéke	Támogatás nettó összege (Ft/ME)	Kihordási idő (hónap)	Felírható ME	Közgyógyellátás
21 03 03 27 12 006	Hilux 1,5 Sph. +/- 10,25 - 13,00 D műanyag	1	5 313	50%	2 657	24	2	K
21 03 03 27 12 007	Aktív Sph. +/-10,25-13,00 D műanyag	1	7 140	FIX	2 657	24	2	
21 03 03 27 12 008	Clarlet 1,6 AS Sph. +/- 10,25 - 12,00 D műanyag	1	15 960	FIX	2 657	24	2	
21 03 03 27 12 009	Lenticular Sph. +10,25+ 13,00 D műanyag	1	7 140	FIX	2 657	24	2	
21 03 03 27 12 010	Clarlet 1,6 Sph. +/- 10,25 - 13,00 D műanyag	1	16 380	FIX	2 657	24	2	
21 03 03 27 12 011	Clarlet 1,67 AS Sph. +/- 10,25 - 12,00 D műanyag	1	18 060	FIX	2 657	24	2	
21 03 03 27 12 012	Sola ESV Sph. +/- 10,50 - 12,00 D műanyag	1	7 140	FIX	2 657	24	2	
21 03 03 27 12 013	Super Lenti Orma Supra 1,5 Sph. +/- 10,25 - 13,00 D műanyag	1	13 993	FIX	2 657	24	2	
21 03 03 27 12 014	Clarlet 1,67 AS Sph. +/- 12,25 - 13,00 D műanyag	1	23 660	FIX	2 657	24	2	
21 03 03 27 12 015	Starlite Sph. +/-10,25 - 13,00 D műanyag	1	5 313	50%	2 657	24	2	K
21 03 03 27 12 016	Eszik CR39 Sph. +/- 10,25 - 13,00 D műanyag	1	5 313	50%	2 657	24	2	K
21 03 03 27 12 017	Nulux LX AS HI-Vision Sph. +/-10,25 - 13,00 D műanyag	1	20 580	FIX	2 657	24	2	
21 03 03 27 12 018	Selecta Omega Sph. 10,25 - 13,00 D műanyag	1	5 313	50%	2 657	24	2	K
21 03 03 27 12 019	Orma Sph. +/- 10,25 - 13,00 D műanyag	1	7 140	FIX	2 657	24	2	
21 03 03 27 12 020	Starlite asphericus Sph. +/- 10,25 - 13,00 D műanyag	1	5 313	50%	2 657	24	2	K
21 03 03 27 12 021	Starlite CR39 meniscus Sph. +/- 10,25 - 13,00 D műanyag	1	5 313	50%	2 657	24	2	K
21 03 03 27 12 022	Hilux 1,5 Lenticular (csak + D) Sph. +10,25 - 13,00 D műanyag	1	7 140	FIX	2 657	24	2	
21 03 03 27 12 023	Clarlet Lenticular Sph. +/- 10,25 - 13,00 D műanyag	1	21 000	FIX	2 657	24	2	
21 03 03 27 15	13,25 D felett							
21 03 03 27 15 001	Incas Lenticular Sph. + 13,25 - 16,50 D műanyag	1	7 140	FIX	2 657	24	2	
21 03 03 27 15 002	CR 39 (Déli) Sph. +/- 13,25 - 20,00 D műanyag	1	5 313	50%	2 657	24	2	K
21 03 03 27 15 003	Clarlet Aphal Sph. +/-13,25 - 16,00 D műanyag	1	12 810	FIX	2 657	24	2	
21 03 03 27 15 004	Clarlet Aphal Sph. +/- 16,50 - 20,00 D műanyag	1	14 700	FIX	2 657	24	2	
21 03 03 27 15 005	Omega Orma 1,5 Sph. + 13,25 - 20,00 D műanyag	1	9 793	FIX	2 657	24	2	
21 03 03 27 15 006	Super Lenti Orma Supra 1,5 Sph. -13,25 - 20,00 D műanyag	1	13 993	FIX	2 657	24	2	
21 03 03 27 15 007	Super Lenti Orma Supra 1,5 Sph. -20,50 - 25,00 D műanyag	1	13 993	FIX	2 657	24	2	
21 03 03 27 15 008	Starlite Sph. + 13,25 D felett műanyag	1	5 313	50%	2 657	24	2	K
21 03 03 27 15 009	Lenticular Omega Sph. + 13,25 D felett műanyag	1	7 140	FIX	2 657	24	2	
21 03 03 27 15 010	Starlite CR39 meniscus +/- 13,25 D felett műanyag	1	5 313	50%	2 657	24	2	K
21 03 03 27 15 011	Starlite asphericus Sph. + 13,25 D felett műanyag	1	5 313	50%	2 657	24	2	K
21 03 03 27 15 012	Clarlet Sph. +/- 13,25 D felett műanyag	1	7 140	FIX	2 657	24	2	
21 03 03 27 15 013	Hilux 1,5 Sph. +/- 13,25 - 26,00 D műanyag	1	5 313	50%	2 657	24	2	K
21 03 03 27 15 014	Clarlet Aphal Sph. +/- 16,50 - 23,00 D műanyag	1	14 700	FIX	2 657	24	2	
21 03 03 27 15 015	Clarlet Lenticular Sph. +/- 16,25 - 20,00 D műanyag	1	23 800	FIX	2 657	24	2	
21 03 03 27 15 016	Lenticular Sph. +13,50 - 20,00 műanyag	1	7 140	FIX	2 657	24	2	
21 03 03 27 15 017	Nulux LX AS HI-Vision Sph. +/-13,25 - 15,00 D műanyag	1	20 580	FIX	2 657	24	2	
21 03 03 27 15 018	Selecta HSL, Lenticular Omega Sph. 13,25 D felett műanyag	1	5 313	50%	2 657	24	2	K
21 03 03 27 15 019	Clarlet 1,6 Sph. +/- 13,25 - 16,00 D műanyag	1	16 380	FIX	2 657	24	2	
21 03 03 27 15 020	Clarlet 1,67 AS Sph. +/- 13,25 - 17,00 D műanyag	1	23 660	FIX	2 657	24	2	
21 03 03 27 15 021	Clarlet Lenticular Sph. +/- 13,25 - 16,00 D műanyag	1	21 000	FIX	2 657	24	2	
21 03 03 30	Műanyag, monofocalis, toricus, cyl. 2.00-ig							
	Indikáció: strabizmus, astigmia							
	Felírási jogosultság: szemész szakorvos							
21 03 03 30 01	0,00-4,00 D							
21 03 03 30 01 001	Orma +2,00 cyl-ig Sph. +/- 0,00 - 4,00 D műanyag	1	1 197	FIX	380	24	2	
21 03 03 30 01 002	Incas Toricus +2,00 cyl-ig Sph. +/- 0,00 - 4,00 D műanyag	1	1 197	FIX	380	24	2	
21 03 03 30 01 003	Optolet +2,00 cyl-ig Sph. +/- 0,00 - 4,00 D műanyag	1	760	50%	380	24	2	K
21 03 03 30 01 004	CR 39 (Déli) +2,00 cyl-ig Sph. +/- 0,00 - 4,00 D műanyag	1	1 197	FIX	380	24	2	
21 03 03 30 01 005	Orma Standard Supra +2,00 cyl-ig Sph. +/- 0,00 - 4,00 D műanyag	1	1 197	FIX	380	24	2	
21 03 03 30 01 006	Clarlet SL +2,00 cyl-ig Sph. +/-2,25 - 4,00 D műanyag	1	10 220	FIX	380	24	2	
21 03 03 30 01 007	Sola ESV +2,00 cyl-ig Sph. +/-2,25 - 4,00 D műanyag	1	1 197	FIX	380	24	2	
21 03 03 30 01 008	Solaspheric +2,00 cyl-ig Sph. + 0,00 - 4,00 D műanyag	1	1 197	FIX	380	24	2	
21 03 03 30 01 009	Orma Interview +2,00 cyl-ig Sph. +/- 0,00 - 4,00 D műanyag	1	1 197	FIX	380	24	2	
21 03 03 30 01 010	Hyperal Orma 1,5 +2,00 cyl-ig Sph. + 0,00 - 4,00 D műanyag	1	1 197	FIX	380	24	2	
21 03 03 30 01 011	Hyperal Ormex Supra 1,56 +2,00 cyl-ig Sph. + 0,00 - 4,00 D műanyag	1	5 593	FIX	380	24	2	
21 03 03 30 01 012	Myoperal Ormex Supra 1,56 +2,00 cyl-ig Sph. - 0,00 - 4,00 D műanyag	1	5 593	FIX	380	24	2	
21 03 03 30 01 013	Incasferal H. I. +2,00 cyl-ig Sph. +/- 2,25 - 4,00 D műanyag	1	1 197	FIX	380	24	2	
21 03 03 30 01 014	Clarlet SL +2,00 cyl-ig Sph. +/- 0,00 - 2,00 D műanyag	1	10 220	FIX	380	24	2	
21 03 03 30 01 015	Sola ESV +2,00 cyl-ig Sph. +/- 0,00 - 2,00 D műanyag	1	1 197	FIX	380	24	2	
21 03 03 30 01 016	Incasferal H. I. +2,00 cyl-ig Sph. +/- 0,00 - 2,00 D műanyag	1	1 197	FIX	380	24	2	
21 03 03 30 01 017	Aktív +2,00 cyl-ig Sph. +/-0,00-4,00 D műanyag	1	1 988	FIX	380	24	2	
21 03 03 30 01 018	Clarlet 1,5 AS +2,00 cyl-ig Sph. +/- 0,00 - 4,00 D műanyag	1	4 900	FIX	380	24	2	
21 03 03 30 01 019	Clarlet 1,6 AS +2,00 cyl-ig Sph. +/- 0,00 - 4,00 D műanyag	1	11 480	FIX	380	24	2	
21 03 03 30 01 020	Clarlet Business +2,00 cyl-ig Sph. +/- 0,00 - 4,00 D műanyag	1	8 820	FIX	380	24	2	
21 03 03 30 01 021	Clarlet SL Toricus + 2,00 cyl-ig Sph. +/- 0,00 - 4,00 D műanyag	1	1 197	FIX	380	24	2	
21 03 03 30 01 022	Clarlet +2,00 cyl-ig Sph. +/- 0,00 - 4,00 D műanyag	1	2 226	FIX	380	24	2	
21 03 03 30 01 023	Hilux 1,5 HI-Vision Tor +2,00 cyl-ig Sph. +/-0,00-4,00 D műanyag	1	3 276	FIX	380	24	2	
21 03 03 30 01 024	Hilux 1,5 +2,00 cyl-ig Sph +/-0,00 - 4,00 D műanyag	1	1 197	FIX	380	24	2	
21 03 03 30 01 025	Hilux 1,5 Ultra Tor +2,00 cyl-ig Sph. +/-0,00-4,00 D műanyag	1	2 492	FIX	380	24	2	

ISO-kód	Eszköz megnevezése	ME kód	Közfinanszírozás alapját képező nettó ár (Ft/ME)	Támogatás mértéke	Támogatás nettó összege (Ft/ME)	Kihordási idő (hónap)	Felírható ME	Közgyógyellátás
21 03 03 30 01 026	Hilux EX HI-Vision H. I. +2,00 cyl-ig Sph +/- 0,00 - 4,00 D műanyag	1	6 349	FIX	380	24	2	
21 03 03 30 01 027	Addpower 1.5 +2,00 cyl-ig Sph. +/-0,00-4,00 D műanyag	1	5 593	FIX	380	24	2	
21 03 03 30 01 028	Lecture B +2,00 cyl-ig Sph. +/-0,00-4,00 D műanyag	1	8 890	FIX	380	24	2	
21 03 03 30 01 029	Nulux 1.5 AS Tor +2,00 cyl-ig Sph. +/-0,00-4,00 D műanyag	1	2 352	FIX	380	24	2	
21 03 03 30 01 030	Nulux EX AS HI-Vision H.I. Tor +2,00 cyl-ig Sph. +/-0,00-4,00 D műanyag	1	9 576	FIX	380	24	2	
21 03 03 30 01 031	Nulux LX AS HI-Vision Tor +2,00 cyl-ig Sph. +/-0,00-4,00 D műanyag	1	20 965	FIX	380	24	2	
21 03 03 30 01 032	Orma +2,00 cyl-ig +/- 0,00-4,00 D műanyag	1	1 197	FIX	380	24	2	
21 03 03 30 01 033	Selecta S +2,00 cyl-ig Sph. 0,00 - 4,00 D műanyag	1	1 197	FIX	380	24	2	
21 03 03 30 01 034	Sunbrow 4 Hard Coat Tor +2,00 cyl-ig Sph. +/-0,00-4,00 D műanyag	1	6 902	FIX	380	24	2	
21 03 03 30 01 035	Sungray 4 Hard Coat Tor +2,00 cyl-ig Sph. +/-0,00-4,00 D műanyag	1	6 902	FIX	380	24	2	
21 03 03 30 01 036	Tobo kid +2,00 cyl-ig Sph +/-0,00 - 4,00 D műanyag	1	3 192	FIX	380	24	2	
21 03 03 30 01 037	Tobo standard +2,00 cyl-ig Sph. +/-0,00 - 4,00 D műanyag	1	1 197	FIX	380	24	2	
21 03 03 30 01 038	Eszik CR39 +2,00 cyl-ig Sph. +/- 0,00 - 4,00 D műanyag	1	1 197	FIX	380	24	2	
21 03 03 30 01 039	Norico Sola +2,00 cyl-ig Sph. +/- 0,00 - 4,00 D műanyag	1	1 197	FIX	380	24	2	
21 03 03 30 01 040	Clarlet Combi Sph. +2,00 cyl-ig +/- 0,00 - 4,00 D műanyag	1	3 220	FIX	380	24	2	
21 03 03 30 01 041	Clarlet 1,67 AS Sph. +2,00 cyl-ig +/- 0,00 - 4,00 D műanyag	1	12 880	FIX	380	24	2	
21 03 03 30 01 042	Clarlet Mini Sph. +2,00 cyl-ig +/- 0,00 - 4,00 D műanyag	1	2 618	FIX	380	24	2	
21 03 03 30 01 043	Clarlet Lenticular +2,00 cyl-ig Sph. +/- 0,00 - 4,00 D műanyag	1	22 120	FIX	380	24	2	
21 03 03 30 03	4.25-6.00 D							
21 03 03 30 03 001	Orma +2,00 cyl-ig Sph. +/- 4,25 - 6,00 D műanyag	1	1 197	FIX	380	24	2	
21 03 03 30 03 002	Optolet +2,00 cyl-ig Sph. +/- 4,25 - 6,00 D műanyag	1	760	50%	380	24	2	K
21 03 03 30 03 003	CR 39 (Déli) +2,00 cyl-ig Sph. +/- 4,25 - 6,00 D műanyag	1	1 197	FIX	380	24	2	
21 03 03 30 03 004	Orma Standard Supra +2,00 cyl-ig Sph. +/- 4,25 - 6,00 D műanyag	1	1 197	FIX	380	24	2	
21 03 03 30 03 005	Clarlet SL +2,00 cyl-ig Sph. +/- 4,25 - 6,00 D műanyag	1	11 620	FIX	380	24	2	
21 03 03 30 03 006	Clarlet 1,6 AS +2,00 cyl-ig Sph. +/- 4,25 - 6,00 D műanyag	1	12 040	FIX	380	24	2	
21 03 03 30 03 007	Sola ESV +2,00 cyl-ig Sph. +/- 4,25 - 6,00 D műanyag	1	1 197	FIX	380	24	2	
21 03 03 30 03 008	Solaspheric +2,00 cyl-ig Sph. +/- 4,25 - 6,00 D műanyag	1	1 197	FIX	380	24	2	
21 03 03 30 03 009	Hyperal Orma 1,5 +2,00 cyl-ig Sph. +/- 4,25 - 6,00 D műanyag	1	4 046	FIX	380	24	2	
21 03 03 30 03 010	Hyperal Ormex Supra 1,56 +2,00 cyl-ig Sph. +/- 4,25 - 6,00 D műanyag	1	6 846	FIX	380	24	2	
21 03 03 30 03 011	Incasferal H. I. +2,00 cyl-ig Sph. +/- 4,25 - 6,00 D műanyag	1	1 197	FIX	380	24	2	
21 03 03 30 03 012	Myoperal Ormex Supra 1,56 +2,00 cyl-ig Sph. +/- 4,25 - 6,00 D műanyag	1	6 706	FIX	380	24	2	
21 03 03 30 03 013	Omega Orma 1,5 +2,00 cyl-ig Sph. +/- 4,25 - 6,00 D műanyag	1	10 493	FIX	380	24	2	
21 03 03 30 03 014	Orma Interview +2,00 cyl-ig Sph. +/- 4,25 - 6,00 D műanyag	1	3 080	FIX	380	24	2	
21 03 03 30 03 015	Norico Sola +2,00 cyl-ig Sph. +/- 4,25 - 6,00 D műanyag	1	1 197	FIX	380	24	2	
21 03 03 30 03 016	Starlite +2,00 cyl-ig Sph. +/- 4,25 - 6,00 D műanyag	1	1 197	FIX	380	24	2	
21 03 03 30 03 017	Starlite asphericus +2,00 cyl-ig Sph. +/- 4,25 - 6,00 D műanyag	1	1 197	FIX	380	24	2	
21 03 03 30 03 018	Starlite CR39 meniscus +2,00 cyl-ig Sph. +/- 4,25 - 6,00 D műanyag	1	1 197	FIX	380	24	2	
21 03 03 30 03 019	Eszik CR39 +2,00 cyl-ig Sph. +/- 4,25 - 6,00 D műanyag	1	1 197	FIX	380	24	2	
21 03 03 30 03 020	Tobo kid +2,00 cyl-ig Sph. +/- 4,25-6,00 D műanyag	1	3 444	FIX	380	24	2	
21 03 03 30 03 021	Tobo standard +2,00 cyl-ig Sph. +/- 4,25-6,00 D műanyag	1	1 197	FIX	380	24	2	
21 03 03 30 03 022	Clarlet Sph. +2,00 cyl-ig Sph. +/- 4,25 - 6,00 D műanyag	1	3 332	FIX	380	24	2	
21 03 03 30 03 023	Hilux 1.5 +2,00 cyl-ig Sph. +/- 4,25 - 6,00 D műanyag	1	1 197	FIX	380	24	2	
21 03 03 30 03 024	Hilux EX HI-Vision H. I. +2,00 cyl-ig Sph. +/- 4,25 - 6,00 D műanyag	1	6 349	FIX	380	24	2	
21 03 03 30 03 025	Aktív +2,00 cyl-ig Sph. +/-4,25-6,00 D műanyag	1	1 988	FIX	380	24	2	
21 03 03 30 03 026	Clarlet 1,67 AS +2,00 cyl-ig Sph. +/- 4,25 - 6,00 D műanyag	1	12 880	FIX	380	24	2	
21 03 03 30 03 027	Clarlet Business +2,00 cyl-ig Sph. +/- 4,25 - 6,00 D műanyag	1	9 576	FIX	380	24	2	
21 03 03 30 03 028	Clarlet Combi +2,00 cyl-ig Sph. +/- 4,25 - 6,00 D műanyag	1	3 220	FIX	380	24	2	
21 03 03 30 03 029	Clarlet Mini +2,00 cyl-ig Sph. +/- 4,25 - 6,00 D műanyag	1	2 618	FIX	380	24	2	
21 03 03 30 03 030	Hilux 1.5 HI-Vision Tor +2,00 cyl-ig Sph. +/-4,25-6,00 D műanyag	1	3 276	FIX	380	24	2	
21 03 03 30 03 031	Hilux 1.5 Ultra Tor +2,00 cyl-ig Sph. +/-4,25-6,00 D műanyag	1	2 492	FIX	380	24	2	
21 03 03 30 03 032	Addpower 1.5 +2,00 cyl-ig Sph. +/-4,25-6,00 D műanyag	1	5 593	FIX	380	24	2	
21 03 03 30 03 033	Lecture B Tor +2,00 cyl-ig Sph. +/-4,25-6,00 D műanyag	1	8 890	FIX	380	24	2	
21 03 03 30 03 034	Nulux 1.5 AS Tor +2,00 cyl-ig Sph. +/-4,25-6,00 D műanyag	1	2 352	FIX	380	24	2	
21 03 03 30 03 035	Nulux EX AS HI-Vision H.I. Tor +2,00 cyl-ig Sph. +/-4,25-6,00 D műanyag	1	10 129	FIX	380	24	2	
21 03 03 30 03 036	Nulux LX AS HI-Vision Tor +2,00 cyl-ig Sph. +/-4,25-6,00 D műanyag	1	20 713	FIX	380	24	2	
21 03 03 30 03 037	Selecta S +2,00 cyl-ig Sph. 4,25 - 6,00 D műanyag	1	2 541	FIX	380	24	2	
21 03 03 30 03 038	Sunbrow 4 Hard Coat Tor +2,00 cyl-ig Sph. +/-4,25-6,00 D műanyag	1	7 791	FIX	380	24	2	
21 03 03 30 03 039	Sungray 4 Hard Coat Tor +2,00 cyl-ig Sph. +/-4,25-6,00 D műanyag	1	7 791	FIX	380	24	2	
21 03 03 30 03 040	Tobo junior +2,00 cyl-ig Sph. +/- 4,25 - 6,00 D műanyag	1	5 124	FIX	380	24	2	
21 03 03 30 03 041	Tobo baby +2,00 cyl-ig +/- 4,25-6,00 D műanyag	1	5 124	FIX	380	24	2	
21 03 03 30 03 042	Clarlet Lenticular Sph. +/- 4,25 - 6,00 D cyl. 2,00-ig műanyag	1	22 120	FIX	380	24	2	
21 03 03 30 06	6.25-8.00 D							
21 03 03 30 06 001	Optolet Toricus +2,00 cyl-ig Sph. +/- 6,25 - 8,00 D műanyag	1	2 135	50%	1 068	24	2	K
21 03 03 30 06 002	CR 39 (Déli) Toricus +2,00 cyl-ig Sph. +/- 6,25 - 8,00 D műanyag	1	2 135	50%	1 068	24	2	K
21 03 03 30 06 003	Clarlet SL Toricus +2,00 cyl-ig Sph. +/- 6,25 - 8,00 D műanyag	1	11 620	FIX	1 068	24	2	
21 03 03 30 06 004	Clarlet 1,6 AS Toricus +2,00 cyl-ig Sph. +/- 6,25 - 8,00 D műanyag	1	12 040	FIX	1 068	24	2	
21 03 03 30 06 005	Sola ESV Toricus +2,00 cyl-ig Sph. +/- 6,25 - 8,00 D műanyag	1	2 541	FIX	1 068	24	2	

ISO-kód	Eszköz megnevezése	ME kód	Közfinanszírozás alapját képező nettó ár (Ft/ME)	Támogatás mértéke	Támogatás nettó összege (Ft/ME)	Kihordási idő (hónap)	Felírható ME	Közgyógyellátás
21 03 03 30 06 006	Solaspheric Toricus + 2,00 cyl-ig Sph. + 6,25 - 8,00 D műanyag	1	2 541	FIX	1 068	24	2	
21 03 03 30 06 007	Hyperal Orma 1,5 Toricus +2,00 cyl-ig Sph. + 6,25 - 8,00 D műanyag	1	5 586	FIX	1 068	24	2	
21 03 03 30 06 008	Hyperal Ormex Supra 1,56 Toricus +2,00 cyl-ig Sph. + 6,25 - 8,00 D műanyag	1	8 386	FIX	1 068	24	2	
21 03 03 30 06 009	Incasferal H. I. Toricus + 2,00 cyl-ig Sph. +/- 6,25 - 8,00 D műanyag	1	2 541	FIX	1 068	24	2	
21 03 03 30 06 010	Myoperal Ormex Supra 1,56 Toricus +2,00 cyl-ig Sph. - 6,25 - 8,00 D műanyag	1	6 986	FIX	1 068	24	2	
21 03 03 30 06 011	Omega Orma 1,5 Toricus +2,00 cyl-ig Sph. + 6,25 - 8,00 D műanyag	1	9 799	FIX	1 068	24	2	
21 03 03 30 06 012	Hilux 1.5 + 2,00 cyl-ig Sph. +/- 6,25 - 8,00 D műanyag	1	2 541	FIX	1 068	24	2	
21 03 03 30 06 013	Hilux EX HI-Vision H. I. + 2,00 cyl-ig Sph. +/- 6,25 - 8,00 D műanyag	1	9 905	FIX	1 068	24	2	
21 03 03 30 06 014	Aktív +2,00 cyl-ig Sph. +/-6,25-8,00 D műanyag	1	2 590	FIX	1 068	24	2	
21 03 03 30 06 015	Clarlet 1,5 +2,00 cyl-ig AS Sph. +/- 6,25 - 8,00 D műanyag	1	7 000	FIX	1 068	24	2	
21 03 03 30 06 016	Clarlet 1,67 AS +2,00 cyl-ig Sph. +/- 6,25 - 8,00 D műanyag	1	18 900	FIX	1 068	24	2	
21 03 03 30 06 017	Clarlet Mini +2,00 cyl-ig Sph. +/- 6,25 - 8,00 D műanyag	1	3 696	FIX	1 068	24	2	
21 03 03 30 06 018	Nulux 1.5 AS Tor +2,00 cyl-ig Sph. +/-6,25-8,00 D műanyag	1	7 861	FIX	1 068	24	2	
21 03 03 30 06 019	Nulux EX AS HI Vision H.I. Tor +2,00 cyl-ig Sph. +/-6,25-8,00 D műanyag	1	15 435	FIX	1 068	24	2	
21 03 03 30 06 020	Nulux LX AS HI-Vision Tor +2,00 cyl-ig Sph. +/-6,25-8,00 D műanyag	1	20 713	FIX	1 068	24	2	
21 03 03 30 06 021	Sunbrow 4 Hard Coat Tor +2,00 cyl-ig Sph. +/-6,25-8,00 D műanyag	1	9 485	FIX	1 068	24	2	
21 03 03 30 06 022	Sungray 4 Hard Coat Tor +2,00 cyl-ig Sph. +/-6,25-8,00 D műanyag	1	9 485	FIX	1 068	24	2	
21 03 03 30 06 023	Tobo kid +2,00 cyl-ig Sph. +/- 6,25-8,00 D sph D műanyag	1	4 172	FIX	1 068	24	2	
21 03 03 30 06 024	Tobo standard +2,00 cyl-ig Sph +/- 6,25-8,00 D műanyag	1	2 135	50%	1 068	24	2	K
21 03 03 30 06 025	Selecta S +2,00 cyl-ig Sph. 6,25 - 8,00 D műanyag	1	2 135	50%	1 068	24	2	K
21 03 03 30 06 026	Clarlet +2,00 cyl-ig Sph. +/- 6,25 - 8,00 D műanyag	1	3 332	FIX	1 068	24	2	
21 03 03 30 06 027	Orma +2,00 cyl-ig Sph +/- 6,25 - 8,00 D műanyag	1	4 193	FIX	1 068	24	2	
21 03 03 30 06 028	Starlite +2,00 cyl-ig Sph. + 6,25 - 8,00 D műanyag	1	2 135	50%	1 068	24	2	K
21 03 03 30 06 029	Starlite CR 39 meniscus +2,00 cyl-ig Sph. +/- 6,25 - 8,00 D műanyag	1	2 135	50%	1 068	24	2	K
21 03 03 30 06 030	Starlite asphericus +2,00 cyl-ig Sph. + 6,25 - 8,00 D műanyag	1	2 135	50%	1 068	24	2	K
21 03 03 30 06 031	Eszik CR39 +2,00 cyl-ig Sph. +/- 6,25-8,00 D műanyag	1	2 135	50%	1 068	24	2	K
21 03 03 30 06 032	Clarlet Sph. +2,00 cyl-ig Sph. +/- 6,25 - 8,00 D műanyag	1	3 332	FIX	1 068	24	2	
21 03 03 30 06 033	Clarlet Lenticular Sph. +/- 6,25 - 8,00 D cyl. 2,00-ig műanyag	1	22 120	FIX	1 068	24	2	
21 03 03 30 09	8,25-10,00 D							
21 03 03 30 09 001	Nulux EX AS HI-Vision H.I. Tor +2,00 cyl-ig Sph. +/-8,25-10,00 D műanyag	1	14 175	FIX	1 271	24	2	
21 03 03 30 09 002	Clarlet 1,67 AS +2,00 cyl-ig Sph. +/- 8,25 - 10,00 D cyl. 2,00-ig műanyag	1	18 900	FIX	1 271	24	2	
21 03 03 30 09 003	Clarlet 1,6 Sph. +2,00 cyl-ig Sph. +/- 8,25 - 10,00 D műanyag	1	11 620	FIX	1 271	24	2	
21 03 03 30 09 004	Hilux EX HI-Vision H. I. +2,00 cyl-ig Sph. +/- 8,25 - 10,00 D műanyag	1	9 905	FIX	1 271	24	2	
21 03 03 30 09 005	Hilux 1.5 + 2,00 cyl-ig Sph. + 8,25 - 10,00 D műanyag	1	2 541	50%	1 271	24	2	K
21 03 03 30 09 006	Clarlet +2,00 cyl-ig Sph. +/- 8,25 - 10,00 D cyl. 2,00 műanyag	1	6 370	FIX	1 271	24	2	
21 03 03 30 09 007	Starlite asphericus +2,00 cyl-ig Sph. + 8,25 - 10,00 D műanyag	1	2 541	50%	1 271	24	2	K
21 03 03 30 09 008	Lenticular Omega +2 cyl-ig sph. + 8,25 - + 10,00 D-ig műanyag	1	6 370	FIX	1 271	24	2	
21 03 03 30 09 009	Omega Orma 1,5 +2,00 cyl-ig Sph. + 8,25 - 10,00 D műanyag	1	9 786	FIX	1 271	24	2	
21 03 03 30 09 010	Myoperal Ormex Supra 1,56 +2,00 cyl-ig Sph. - 8,25 - 10,00 D műanyag	1	6 986	FIX	1 271	24	2	
21 03 03 30 09 011	Incasferal H. I. + 2,00 cyl-ig Sph. +/- 8,25 - 10,00 D műanyag	1	9 520	FIX	1 271	24	2	
21 03 03 30 09 012	Hyperal Ormex Supra 1,56 +2,00 cyl-ig Sph. + 8,25 - 10,00 D műanyag	1	9 520	FIX	1 271	24	2	
21 03 03 30 09 013	Hyperal Orma 1,5 +2,00 cyl-ig Sph. + 8,25 - 9,00 D műanyag	1	6 370	FIX	1 271	24	2	
21 03 03 30 09 014	Sola ESV + 2,00 cyl-ig Sph. +/- 8,25 - 10,00 D műanyag	1	9 520	FIX	1 271	24	2	
21 03 03 30 09 015	Clarlet Apha + 2,00 cyl-ig Sph. +/- 8,25 - 10,00 D műanyag	1	11 760	FIX	1 271	24	2	
21 03 03 30 09 016	Clarlet 1,6 AS + 2,00 cyl-ig Sph. +/- 8,25 - 10,00 D műanyag	1	12 040	FIX	1 271	24	2	
21 03 03 30 09 017	Incas LentiLux + 2,00 cyl-ig Sph. + 8,25 - 10,00 D műanyag	1	9 520	FIX	1 271	24	2	
21 03 03 30 09 018	CR 39 (Déli) + 2,00 cyl-ig Sph. +/- 8,25 - 10,00 D műanyag	1	2 541	50%	1 271	24	2	K
21 03 03 30 09 019	Eszik CR39 +2,00 cyl-ig Sph. +/- 8,25-10,00 D műanyag	1	2 541	50%	1 271	24	2	K
21 03 03 30 09 020	Starlite CR39 meniscus +2,00 cyl-ig Sph. +/- 8,25 - 10,00 D műanyag	1	2 541	50%	1 271	24	2	K
21 03 03 30 09 021	Nulux LX AS HI-Vision +2,00 cyl-ig Sph. +/- 8,25-10,00 D műanyag	1	20 965	FIX	1 271	24	2	
21 03 03 30 09 022	Starlite +2,00 cyl-ig Sph. + 8,25 - 10,00 D műanyag	1	2 541	50%	1 271	24	2	K
21 03 03 30 09 023	Selecta Omega +2,00 cyl-ig Sph. +/-8,25 - 10,00 D műanyag	1	2 541	50%	1 271	24	2	K
21 03 03 30 09 024	Orma +2,00 cyl-ig Sph. +/- 8,25 - 10,00 D műanyag	1	5 586	FIX	1 271	24	2	
21 03 03 30 09 025	Clarlet Lenticular Sph. +/- 8,25 - 10,00 D cyl. 2,00-ig műanyag	1	22 120	FIX	1 271	24	2	
21 03 03 30 12	10,25-13,00 D							
21 03 03 30 12 001	Nulux LX AS HI-Vision +2,00 cyl-ig Sph. +/- 10,25-13,00 D műanyag	1	20 965	FIX	2 657	24	2	
21 03 03 30 12 002	Aktív +2,00 cyl-ig Sph. +/-10,25-13,00 D műanyag	1	5 313	50%	2 657	24	2	K
21 03 03 30 12 003	Eszik CR39 +2,00 cyl-ig Sph. +/- 10,25-13,00 D műanyag	1	5 313	50%	2 657	24	2	K
21 03 03 30 12 004	Starlite CR39 meniscus +2,00 cyl-ig Sph. +/- 10,25 - 13,00 D műanyag	1	5 313	50%	2 657	24	2	K
21 03 03 30 12 005	Starlite +2,00 cyl-ig Sph. + 10,25 - 13,00 D műanyag	1	5 313	50%	2 657	24	2	K
21 03 03 30 12 006	Lenticular +2,00 cyl-ig Sph. +10,50-13,00 D műanyag	1	6 370	FIX	2 657	24	2	
21 03 03 30 12 007	Clarlet Apha + 2,00 cyl-ig Sph. +/- 10,50 - 13,00 D műanyag	1	13 720	FIX	2 657	24	2	
21 03 03 30 12 008	Sola ESV + 2,00 cyl-ig Sph. +/- 10,50 - 12,00 D műanyag	1	6 370	FIX	2 657	24	2	

ISO-kód	Eszköz megnevezése	ME kód	Közfinanszírozás alapját képező nettó ár (Ft/ME)	Támogatás mértéke	Támogatás nettó összege (Ft/ME)	Kihordási idő (hónap)	Felírható ME	Közgyógyellátás
21 03 03 30 12 009	Omega Orma 1,5 +2,00 cyl-ig Sph. + 10,50 - 13,00 D műanyag	1	9 786	FIX	2 657	24	2	
21 03 03 30 12 010	Clarlet 1,6 AS Sph. +2,00 cyl-ig Sph +/- 10,25 - 12,00 D műanyag	1	16 660	FIX	2 657	24	2	
21 03 03 30 12 011	Hilux 1,5 +2,00 cyl-ig Sph. + 10,50 - 13,00 D műanyag	1	6 524	FIX	2 657	24	2	
21 03 03 30 12 012	Super Lenti Orma Supra 1,5 +2,00 cyl-ig Sph. - 10,50 - 13,00 D műanyag	1	14 693	FIX	2 657	24	2	
21 03 03 30 12 013	Incas Lentilux +2,00 cyl-ig Sph. + 10,50 - 13,00 D műanyag	1	9 520	FIX	2 657	24	2	
21 03 03 30 12 014	CR 39 (Déli) +2,00 cyl-ig Sph. +/- 10,50 - 13,00 D műanyag	1	5 313	50%	2 657	24	2	K
21 03 03 30 12 015	Clarlet 1,67 AS +2,00 cyl-ig Sph. +/- 12,25 - 13,00 D műanyag	1	24 500	FIX	2 657	24	2	
21 03 03 30 12 016	Selecta HSL Omega +2,00 cyl-ig Sph. 10,25 - 13,00 D műanyag	1	5 313	50%	2 657	24	2	K
21 03 03 30 12 017	Clarlet 1,67 AS +2,00 cyl-ig Sph. +/- 10,25 - 12,00 D műanyag	1	18 900	FIX	2 657	24	2	
21 03 03 30 12 018	Starlite asphericus +2,00 cyl-ig Sph. +/- 10,25-13,00 D műanyag	1	5 313	50%	2 657	24	2	K
21 03 03 30 12 019	Selecta HSL Lenticular Omega +2,00 cyl-ig Sph. +/- 10,50 - 13,00 D műanyag	1	5 313	50%	2 657	24	2	K
21 03 03 30 12 020	Clarlet Lenticular Sph. +/- 10,25 - 13,00 D cyl. 2,00-ig műanyag	1	22 120	FIX	2 657	24	2	
21 03 03 30 15	13,25 D felett							
21 03 03 30 15 001	Selecta HSL, Lenticular Omega +2,00 cyl.-g Sph. 13,25 D felett műanyag	1	6 524	50%	3 262	24	2	K
21 03 03 30 15 002	Nulux LX AS HI-Vision Tor +2,00 cyl-ig Sph. +/- 13,25-15,00 D műanyag	1	20 965	FIX	3 262	24	2	
21 03 03 30 15 003	Lenticular +2,00 cyl-ig Sph. +13,50-20,00 D műanyag	1	8 120	FIX	3 262	24	2	
21 03 03 30 15 004	Clarlet Lenticular +2,00 cyl-ig Sph. +/- 16,25 - 20,00 D műanyag	1	25 060	FIX	3 262	24	2	
21 03 03 30 15 005	Clarlet Aphal +2,00 cyl-ig Sph. +/- 20,25 - 23,00 D műanyag	1	15 400	FIX	3 262	24	2	
21 03 03 30 15 006	Clarlet 1,6 +2,00 cyl-ig Sph. +/- 14,25 - 16,00 D műanyag	1	18 060	FIX	3 262	24	2	
21 03 03 30 15 007	Hilux 1,5 +2,00 cyl-ig Sph. +/- 13,50 - 26,00 D műanyag	1	6 524	50%	3 262	24	2	K
21 03 03 30 15 008	Clarlet Sph. +2,00 cyl-ig Sph. +/- 13,25 D felett műanyag	1	8 120	FIX	3 262	24	2	
21 03 03 30 15 009	Starlite CR39 meniscus +2,00 cyl-ig Sph. +/- 13,25 D felett műanyag	1	6 524	50%	3 262	24	2	K
21 03 03 30 15 010	Starlite asphericus +2,00 cyl-ig Sph. + 13,25 D felett műanyag	1	6 524	50%	3 262	24	2	K
21 03 03 30 15 011	Starlite +2,00 cyl-ig Sph. + 13,25 D felett műanyag	1	6 524	50%	3 262	24	2	K
21 03 03 30 15 012	Lenticular Omega +2,00 cyl-ig sph. + 13,25 D felett műanyag	1	8 120	FIX	3 262	24	2	
21 03 03 30 15 013	Super Lenti Orma Supra 1,5 +2,00 cyl-ig Sph. - 20,50 - 25,00 D műanyag	1	14 693	FIX	3 262	24	2	
21 03 03 30 15 014	Super Lenti Orma Supra 1,5 +2,00 cyl-ig Sph. - 14,50 - 20,00 D műanyag	1	14 693	FIX	3 262	24	2	
21 03 03 30 15 015	Super Lenti Orma Supra 1,5 +2,00 cyl-ig Sph. - 13,25 - 14,00 D műanyag	1	14 693	FIX	3 262	24	2	
21 03 03 30 15 016	Omega Orma 1,5 +2,00 cyl-ig Sph. + 14,50 - 20,00 D műanyag	1	9 799	FIX	3 262	24	2	
21 03 03 30 15 017	Omega Orma 1,5 +2,00 cyl-ig Sph. + 13,25 - 14,00 D műanyag	1	9 799	FIX	3 262	24	2	
21 03 03 30 15 018	Clarlet Aphal +2,00 cyl-ig Sph. +/- 16,50 - 20,00 D műanyag	1	15 400	FIX	3 262	24	2	
21 03 03 30 15 019	Clarlet Aphal +2,00 cyl-ig Sph. +/- 13,25 - 16,00 D műanyag	1	13 720	FIX	3 262	24	2	
21 03 03 30 15 020	Incas Lentilux +2,00 cyl-ig Sph. + 13,25 - 20,00 D műanyag	1	8 120	FIX	3 262	24	2	
21 03 03 30 15 021	CR 39 (Déli) +2,00 cyl-ig Sph. +/- 13,50 - 18,00 D műanyag	1	6 524	50%	3 262	24	2	K
21 03 03 30 15 022	Clarlet 1,67 AS +2,00 cyl-ig Sph. +/- 13,25 - 17,00 D műanyag	1	24 500	FIX	3 262	24	2	
21 03 03 30 15 023	Clarlet Lenticular +2,00 cyl-ig Sph. +/- 13,00 - 16,00 D műanyag	1	22 120	FIX	3 262	24	2	
21 03 03 30 15 024	Clarlet 1,6 Sph. +2,00 cyl-ig Sph. +/- 13,25 - 14,00 D műanyag	1	18 060	FIX	3 262	24	2	
21 03 03 33	Műanyag, monofocalis, toricus, cyl. 2.25 - 4.00-ig							
	Indikáció: strabizmus, astigmia							
	Felírási jogosultság: szemész szakorvos							
21 03 03 33 01	0,00-4,00 D							
21 03 03 33 01 001	Incas +2,25 - 4,00 cyl-ig Sph. +/- 0,00 - 4,00 D műanyag	1	2 541	50%	1 271	24	2	K
21 03 03 33 01 002	Optolet +2,25 - 4,00 cyl-ig Sph. +/- 0,00 - 4,00 D műanyag	1	2 541	50%	1 271	24	2	K
21 03 03 33 01 003	CR 39 (Déli) +2,25 - 4,00 cyl-ig Sph. +/- 0,00 - 4,00 D műanyag	1	2 541	50%	1 271	24	2	K
21 03 03 33 01 004	Clarlet SL +2,25 - 4,00 cyl-ig Sph. +/- 0,00 - 2,00 D műanyag	1	2 541	50%	1 271	24	2	K
21 03 03 33 01 005	Clarlet SL +2,25 - 4,00 cyl-ig Sph. +/- 2,25 - 4,00 D műanyag	1	2 541	50%	1 271	24	2	K
21 03 03 33 01 006	Sola ESV +2,25 - 4,00 cyl-ig Sph. +/- 0,00 - 2,00 D műanyag	1	2 541	50%	1 271	24	2	K
21 03 03 33 01 007	Sola ESV +2,25 - 4,00 cyl-ig Sph. +/- 2,25 - 4,00 D műanyag	1	2 541	50%	1 271	24	2	K
21 03 03 33 01 008	Solaspheric +2,25 - 4,00 cyl-ig Sph. + 0,00 - 4,00 D műanyag	1	2 541	50%	1 271	24	2	K
21 03 03 33 01 009	Incasferal H. I. +2,25 - 4,00 cyl-ig Sph. +/- 0,00 - 4,00 D műanyag	1	2 541	50%	1 271	24	2	K
21 03 03 33 01 010	Hyperal Ormex Supra 1,56 +2,25 - 4,00 cyl-ig Sph. +0,00 - 4,00 D műanyag	1	5 593	FIX	1 271	24	2	
21 03 03 33 01 011	Myoperal Ormex Supra 1,56 +2,25 - 4,00 cyl-ig Sph. - 0,00 - 4,00 D műanyag	1	5 593	FIX	1 271	24	2	
21 03 03 33 01 012	Aktív +2,25-4,00 cyl-ig Sph. +/-0,00-4,00 D műanyag	1	2 730	FIX	1 271	24	2	
21 03 03 33 01 013	Clarlet 1,5 AS +2,25-4,00 cyl-ig Sph. +/- 0,00 - 4,00 D műanyag	1	5 880	FIX	1 271	24	2	
21 03 03 33 01 014	Clarlet 1,6 AS +2,25-4,00 cyl-ig Sph. +/- 0,00 - 4,00 D műanyag	1	17 360	FIX	1 271	24	2	
21 03 03 33 01 015	Clarlet Business +2,25-4,00 cyl-ig Sph. +/- 0,00 - 4,00 D műanyag	1	9 240	FIX	1 271	24	2	
21 03 03 33 01 016	Clarlet Mini +2,25-4,00 cyl-ig Sph. +/- 0,00 - 4,00 D műanyag	1	3 080	FIX	1 271	24	2	
21 03 03 33 01 017	Clarlet SL +2,25 - 4,00 cyl-ig Sph. +/- 0,00 - 4,00 D műanyag	1	10 500	FIX	1 271	24	2	
21 03 03 33 01 018	Clarlet +2,25-4,00 cyl-ig Sph. +/- 0,00 - 4,00 D műanyag	1	3 360	FIX	1 271	24	2	

ISO-kód	Eszköz megnevezése	ME kód	Közfinanszírozás alapját képező nettó ár (Ft/ME)	Támogatás mértéke	Támogatás nettó összege (Ft/ME)	Kihordási idő (hónap)	Felírható ME	Közgyógyellátás
21 03 03 33 01 019	Hilux 1.5 +2,25 - 4,00 cyl-ig Sph. +/-0,00 - 4,00 D műanyag	1	2 541	50%	1 271	24	2	K
21 03 03 33 01 020	Hilux EX HI-Vision H.I.Toricus +2,25-4,00 cyl-ig Sph +/- 0,00-4,00 D műanyag	1	9 905	FIX	1 271	24	2	
21 03 03 33 01 021	Addpower 1.5 +2,25-4,00 cyl-ig Sph. +/-0,00-4,00 D műanyag	1	5 593	FIX	1 271	24	2	
21 03 03 33 01 022	Lecture B Tor +2,25-4,00 cyl-ig Sph. +/-0,00-4,00 D műanyag	1	8 890	FIX	1 271	24	2	
21 03 03 33 01 023	Nulux 1.5 AS Tor +2,25-4,00 cyl-ig Sph. +/-0,00-4,00 D műanyag	1	7 861	FIX	1 271	24	2	
21 03 03 33 01 024	Nulux EX AS HI-Vision H.I. Tor +2,25-4,00 cyl-ig Sph. +/-0,00-4,00 D műanyag	1	15 435	FIX	1 271	24	2	
21 03 03 33 01 025	Nulux LX AS HI-Vision Tor +2,25-4,00 cyl-ig Sph. +/-0,00-4,00 D műanyag	1	20 965	FIX	1 271	24	2	
21 03 03 33 01 026	Optolet + 2,25 -4,00 cyl-ig Sph. +/- 0,00 - 4,00 D műanyag	1	2 541	50%	1 271	24	2	K
21 03 03 33 01 027	Selecta S +2,25-4,00 cyl-ig Sph. +/-0,00 - 4,00 D műanyag	1	2 541	50%	1 271	24	2	K
21 03 03 33 01 028	Sunbrow 4 Hard Coat Tor +2,25-4,00 cyl-ig Sph. +/-0,00-4,00 D műanyag	1	9 485	FIX	1 271	24	2	
21 03 03 33 01 029	Sungray 4 Hard Coat Tor +2,25-4,00 cyl-ig Sph. +/-0,00-4,00 D műanyag	1	9 485	FIX	1 271	24	2	
21 03 03 33 01 030	Tobo kid +2,25-4,00 cyl-ig Sph. +/- 0,00-4,00 D műanyag	1	3 444	FIX	1 271	24	2	
21 03 03 33 01 031	Tobo standard +2,25-4,00 Sph. +/- 0,00-4,00 D műanyag	1	2 541	50%	1 271	24	2	K
21 03 03 33 01 032	Norico Sola +2,00-4,00 cyl-ig Sph. +/- 0,00 - 4,00 D műanyag	1	2 541	50%	1 271	24	2	K
21 03 03 33 01 033	Eszik CR39 +2,00-4,00 cyl-ig Sph. +/- 0,00 - 4,00 D műanyag	1	2 541	50%	1 271	24	2	K
21 03 03 33 01 034	Clarlet 1,67 AS +2,25-4,00 cyl-ig Sph. +/- 0,00 - 4,00 D műanyag	1	18 200	FIX	1 271	24	2	
21 03 03 33 01 035	Clarlet Lenticular +2,25-4,00 cyl-ig Sph. +/- 0,00 - 4,00 D műanyag	1	22 820	FIX	1 271	24	2	
21 03 03 33 03	4.25-6.00 D							
21 03 03 33 03 001	Optolet + 2,25 - 4,00 cyl-ig Sph. +/- 4,25 - 6,00 D műanyag	1	2 541	50%	1 271	24	2	K
21 03 03 33 03 002	CR 39 (Déli) + 2,25 - 4,00 cyl-ig Sph. +/- 4,25 - 6,00 D műanyag	1	2 541	50%	1 271	24	2	K
21 03 03 33 03 003	Sola ESV + 2,25 - 4,00 cyl-ig Sph. +/- 4,25 - 6,00 D műanyag	1	2 541	50%	1 271	24	2	K
21 03 03 33 03 004	Solaspheric + 2,25 - 4,00 cyl-ig Sph. +/- 4,25 - 6,00 D műanyag	1	2 541	50%	1 271	24	2	K
21 03 03 33 03 005	Clarlet SL + 2,25 - 4,00 cyl-ig Sph. +/- 4,25 - 6,00 D műanyag	1	11 900	FIX	1 271	24	2	
21 03 03 33 03 006	Hyperal Orma 1,5 +2,25 - 4,00 cyl-ig Sph. +/- 4,25 - 6,00 D műanyag	1	6 006	FIX	1 271	24	2	
21 03 03 33 03 007	Incasferal H. I. + 2,25 - 4,00 cyl-ig Sph. +/- 4,25 - 6,00 D műanyag	1	2 541	50%	1 271	24	2	K
21 03 03 33 03 008	Myoperal Ormex Supra 1,56 +2,25 - 4,00 cyl-ig Sph. +/- 4,25 - 6,00 D műanyag	1	6 706	FIX	1 271	24	2	
21 03 03 33 03 009	Omega Orma 1,5 +2,25 - 4,00 cyl-ig Sph. +/- 6,00 D műanyag	1	10 499	FIX	1 271	24	2	
21 03 03 33 03 010	Starlite asphericus +2,25 - 4,00 cyl-ig Sph. +/- 4,25 - 6,00 D műanyag	1	2 541	50%	1 271	24	2	K
21 03 03 33 03 011	Starlite CR39 meniscus +2,25 - 4,00 cyl-ig Sph +/- 4,25 - 6,00 D műanyag	1	2 541	50%	1 271	24	2	K
21 03 03 33 03 012	Tobo kid +2,25-4,00 cyl-ig Sph. +/- 4,25-6,00 D műanyag	1	4 032	FIX	1 271	24	2	
21 03 03 33 03 013	Tobo standard +2,25-4,00 Sph. +/- 4,25-6,00 D műanyag	1	2 541	50%	1 271	24	2	K
21 03 03 33 03 014	Activ Duophthal (28) +2,25-4,00 cyl-ig Sph. +/- 4,25-6,00 D műanyag	1	2 730	FIX	1 271	24	2	
21 03 03 33 03 015	Clarlet Sph. +2,25 -4,00 cyl-ig Sph. +/- 4,25 - 6,00 D műanyag	1	4 550	FIX	1 271	24	2	
21 03 03 33 03 016	Clarlet 1,6 AS + 2,25 - 4,00 cyl-ig Sph. +/- 4,25 - 6,00 D műanyag	1	18 760	FIX	1 271	24	2	
21 03 03 33 03 017	Hyperal Ormex Supra 1,56 +2,25 - 4,00 cyl-ig Sph. +/- 4,25 - 6,00 D műanyag	1	8 946	FIX	1 271	24	2	
21 03 03 33 03 018	Starlite +2,25-4,00 cyl-ig Sph. +/- 4,25 - 6,00 D műanyag	1	2 541	50%	1 271	24	2	K
21 03 03 33 03 019	Eszik CR39 +2,25-4,00 cyl-ig Sph. +/- 4,25-6,00 D műanyag	1	2 541	50%	1 271	24	2	K
21 03 03 33 03 020	Hilux 1.5 + 2,25 - 4,00 cyl-ig Sph. +/- 4,25 - 6,00 D műanyag	1	2 541	50%	1 271	24	2	K
21 03 03 33 03 021	Hilux EX HI-Vision H. I. + 2,25 - 4,00 cyl-ig Sph. +/- 4,25 - 6,00 D műanyag	1	9 905	FIX	1 271	24	2	
21 03 03 33 03 022	Aktív +2,25-4,00 cyl-ig Sph. +/- 4,25-6,00 D műanyag	1	2 730	FIX	1 271	24	2	
21 03 03 33 03 023	Clarlet 1,5 AS +2,25-4,00 cyl-ig Sph. +/- 4,25 - 6,00 D műanyag	1	7 980	FIX	1 271	24	2	
21 03 03 33 03 024	Clarlet 1,67 AS +2,25-4,00 cyl-ig Sph. +/- 0,00 - 6,00 D műanyag	1	18 200	FIX	1 271	24	2	
21 03 03 33 03 025	Clarlet Business +2,25-4,00 cyl-ig Sph. +/- 4,25 - 6,00 D műanyag	1	10 640	FIX	1 271	24	2	
21 03 03 33 03 026	Clarlet Mini Sph. +2,25-4,00 cyl-ig Sph. +/- 4,25 - 6,00 D műanyag	1	3 080	FIX	1 271	24	2	
21 03 03 33 03 027	Addpower 1.5 +2,25-4,00 cyl-ig Sph. +/- 4,25-6,00 D műanyag	1	5 593	FIX	1 271	24	2	
21 03 03 33 03 028	Lecture B Tor +2,25-4,00 cyl-ig Sph. +/- 4,25-6,00 D műanyag	1	8 890	FIX	1 271	24	2	
21 03 03 33 03 029	Nulux 1.5 AS Tor +2,25-4,00 cyl-ig Sph. +/- 4,25-6,00 D műanyag	1	7 861	FIX	1 271	24	2	
21 03 03 33 03 030	Nulux EX AS HI-Vision H.I. Tor +2,25-4,00 cyl-ig Sph. +/- 4,25-6,00 D műanyag	1	15 435	FIX	1 271	24	2	
21 03 03 33 03 031	Nulux LX AS HI-Vision Tor +2,25-4,00 cyl-ig Sph. +/- 4,25-6,00 D műanyag	1	20 965	FIX	1 271	24	2	
21 03 03 33 03 032	Selecta S +2,25 - 4,00 cyl-ig Sph. +/- 4,25 - 6,00 D műanyag	1	2 541	50%	1 271	24	2	K
21 03 03 33 03 033	Sunbrow 4 Hard Coat Tor +2,25-4,00 cyl-ig Sph. +/- 4,25-6,00 D műanyag	1	9 485	FIX	1 271	24	2	
21 03 03 33 03 034	Sungray 4 Hard Coat Tor +2,25-4,00 cyl-ig Sph. +/- 4,25-6,00 D műanyag	1	9 485	FIX	1 271	24	2	
21 03 03 33 03 035	Tobo baby +2,25-4,00 cyl-ig +/- 4,25-6,00 D műanyag	1	5 124	FIX	1 271	24	2	
21 03 03 33 03 036	Tobo junior + 2,25 - 4,00 cyl-ig Sph. +/- 4,25 - 6,00 D műanyag	1	5 124	FIX	1 271	24	2	
21 03 03 33 03 037	Clarlet Lenticular +2,25-4,00 cyl-ig Sph. +/- 4,25 - 6,00 D műanyag	1	22 820	FIX	1 271	24	2	

ISO-kód	Eszköz megnevezése	ME kód	Közfinanszírozás alapját képező nettó ár (Ft/ME)	Támogatás mértéke	Támogatás nettó összege (Ft/ME)	Kihordási idő (hónap)	Felirható ME	Közgyógyellátás
21 03 03 33 06	6.25-8.00 D							
21 03 03 33 06 001	Myoperal Ormex Supra 1,56 +2,25 - 4,00 cyl-ig Sph. - 6,25 - 8,00 D műanyag	1	6 986	FIX	1 271	24	2	
21 03 03 33 06 002	Hyperal Ormex Supra 1,56 +2,25 - 4,00 cyl-ig Sph. + 6,25 - 8,00 D műanyag	1	8 946	FIX	1 271	24	2	
21 03 03 33 06 003	Hyperal Orma 1,5 +2,25 - 4,00 cyl-ig Sph. + 6,25 - 8,00 D műanyag	1	6 006	FIX	1 271	24	2	
21 03 03 33 06 004	Solaspheric + 2,25 - 4,00 cyl-ig Sph. + 6,25 - 8,00 D műanyag	1	2 541	50%	1 271	24	2	K
21 03 03 33 06 005	CR 39 (Déli) + 2,25 - 4,00 cyl-ig Sph. +/- 6,25 - 8,00 D műanyag	1	2 541	50%	1 271	24	2	K
21 03 03 33 06 006	Optolet + 2,25 - 4,00 cyl-ig Sph. +/- 6,25 - 8,00 D műanyag	1	2 541	50%	1 271	24	2	K
21 03 03 33 06 007	Tobo kid +2,25-4,00 cyl-ig Sph. +/- 6,25-8,00 D műanyag	1	5 964	FIX	1 271	24	2	
21 03 03 33 06 008	Tobo standard +2,25-4,00 cyl-ig Sph. +/- 6,25-8,00 D műanyag	1	2 541	50%	1 271	24	2	K
21 03 03 33 06 009	Selecta S +2,25 - 4,00 cyl-ig Sph. 6,25 - 8,00 D műanyag	1	2 541	50%	1 271	24	2	K
21 03 03 33 06 010	Clarlet 1,5 AS +2,25-4,00 cyl-ig Sph. +/- 6,25 - 8,00 D műanyag	1	7 980	FIX	1 271	24	2	
21 03 03 33 06 011	Orma +2,25-4,00 cyl-ig Sph. +/- 6,25 - 8,00 D műanyag	1	4 186	FIX	1 271	24	2	
21 03 03 33 06 012	Hilux 1.5 +2,25 -4,00cyl Sph. +/- 6,25 - 8,00 D műanyag	1	2 541	50%	1 271	24	2	K
21 03 03 33 06 013	Nulux 1.5 AS Tor +2,25-4,00 cyl-ig Sph. +/-6,25-8,00 D műanyag	1	7 861	FIX	1 271	24	2	
21 03 03 33 06 014	Clarlet Sph. +2,25-4,00 cyl-ig Sph. +/- 6,25 - 8,00 D műanyag	1	4 522	FIX	1 271	24	2	
21 03 03 33 06 015	Starlite asphericus +2,25 - 4,00 cyl-ig Sph. + 6,25 - 8,00 D műanyag	1	2 541	50%	1 271	24	2	K
21 03 03 33 06 016	Starlite CR39 meniscus +2,25 - 4,00 cyl-ig Sph. +/- 6,25 - 8,00 D műanyag	1	2 541	50%	1 271	24	2	K
21 03 03 33 06 017	Starlite + 2,25 - 4,00 cyl-ig Sph. +/- 6,25 - 8,00 D műanyag	1	2 541	50%	1 271	24	2	K
21 03 03 33 06 018	Eszik CR39 +2,25-4,00 cyl-ig Sph. +/-6,25-8,00 D műanyag	1	2 541	50%	1 271	24	2	K
21 03 03 33 06 019	Omega Orma 1,5 +2,25 - 4,00 cyl-ig Sph. +6,25 - 8,00 D műanyag	1	10 499	FIX	1 271	24	2	
21 03 03 33 06 020	Clarlet 1,67 AS +2,25-4,00 cyl-ig Sph. +/- 6,25 - 8,00 D műanyag	1	19 600	FIX	1 271	24	2	
21 03 03 33 06 021	Clarlet Mini +2,25-4,00 cyl-ig Sph. +/- 6,25 - 8,00 D műanyag	1	4 480	FIX	1 271	24	2	
21 03 03 33 06 022	Nulux EX AS HI Vision H.I. Tor +2,25-4,00 cyl-ig Sph. +/-6,25-8,00 D műanyag	1	15 435	FIX	1 271	24	2	
21 03 03 33 06 023	Sunbrow 4 Hard Coat Tor +2,25-4,00 cyl-ig Sph. +/-6,25-8,00 D műanyag	1	9 485	FIX	1 271	24	2	
21 03 03 33 06 024	Nulux LX AS HI-Vision Tor +2,25-4,00 cyl-ig Sph. +/-6,25-8,00 D műanyag	1	20 965	FIX	1 271	24	2	
21 03 03 33 06 025	Sungray 4 Hard Coat Tor +2,25-4,00 cyl-ig Sph. +/-6,25-8,00 D műanyag	1	9 485	FIX	1 271	24	2	
21 03 03 33 06 026	Hilux EX HI Vision H. I. + 2,25 - 4,00 cyl-ig Sph. +/- 6,25 - 8,00 D műanyag	1	9 905	FIX	1 271	24	2	
21 03 03 33 06 027	Clarlet 1,6 AS + 2,25 - 4,00 cyl-ig Sph. +/- 6,25 - 8,00 D műanyag	1	18 760	FIX	1 271	24	2	
21 03 03 33 06 028	Clarlet SL + 2,25 - 4,00 cyl-ig Sph. +/- 6,25 - 8,00 D műanyag	1	11 900	FIX	1 271	24	2	
21 03 03 33 06 029	Sola ESV + 2,25 - 4,00 cyl-ig Sph. +/- 6,25 - 8,00 D műanyag	1	2 541	50%	1 271	24	2	K
21 03 03 33 06 030	Incasferal H. I. + 2,25 - 4,00 cyl-ig Sph. +/- 6,25 - 8,00 D műanyag	1	2 541	50%	1 271	24	2	K
21 03 03 33 06 031	Clarlet Lentikular +2,25-4,00 cyl-ig Sph. +/- 6,25 - 8,00 D műanyag	1	22 820	FIX	1 271	24	2	
21 03 03 33 09	8.25-10.00 D							
21 03 03 33 09 001	Selecta HSL Omega +2,25-4,00 cyl-ig Sph. +/- 8,25 - 10,00 D műanyag	1	6 524	50%	3 262	24	2	K
21 03 03 33 09 002	Clarlet Sph. +2,25-4,00 cyl-ig Sph. +/- 8,25 - 10,00 D műanyag	1	7 210	FIX	3 262	24	2	
21 03 03 33 09 003	CR 39 (Déli) +2,25 - 4,00 cyl-ig Sph. +/- 8,25 - 10,00 D műanyag	1	6 524	50%	3 262	24	2	K
21 03 03 33 09 004	Nulux EX AS HI-Vision H.I. Tor +2,25-4,00 cyl-ig Sph. +/-8,25-10,00 D műanyag	1	15 435	FIX	3 262	24	2	
21 03 03 33 09 005	Clarlet 1,6 AS + 2,25 - 4,00 cyl-ig Sph. +/- 8,25 - 10,00 D műanyag	1	18 760	FIX	3 262	24	2	
21 03 03 33 09 006	Incas Lentilux + 2,25 - 4,00 cyl-ig Sph. + 8,25 - 10,00 D műanyag	1	8 512	FIX	3 262	24	2	
21 03 03 33 09 007	Clarlet Apha + 2,25 - 4,00 cyl-ig Sph. +/- 8,25 - 10,00 D műanyag	1	12 810	FIX	3 262	24	2	
21 03 03 33 09 008	Sola ESV + 2,25 - 4,00 cyl-ig Sph. +/- 8,25 - 10,00 D műanyag	1	8 512	FIX	3 262	24	2	
21 03 03 33 09 009	Hyperal Orma 1,5 +2,25 - 4,00 cyl-ig Sph. + 8,25 - 9,00 D műanyag	1	7 210	FIX	3 262	24	2	
21 03 03 33 09 010	Hyperal Ormex Supra 1,56 +2,25 - 4,00 cyl-ig Sph. +8,25 - 10,00 D műanyag	1	8 946	FIX	3 262	24	2	
21 03 03 33 09 011	Incasferal H. I. + 2,25 - 4,00 cyl-ig Sph. +/- 8,25 - 10,00 D műanyag	1	8 512	FIX	3 262	24	2	
21 03 03 33 09 012	Myoperal Ormex Supra 1,56 +2,25 - 4,00 cyl-ig Sph. - 8,25 - 10,00 D műanyag	1	8 386	FIX	3 262	24	2	
21 03 03 33 09 013	Omega Orma 1,5 +2,25 - 4,00 cyl-ig Sph. +8,25 - 10,00 D műanyag	1	10 499	FIX	3 262	24	2	
21 03 03 33 09 014	Super Lenti Orma Supra 1,5 +2,25 - 4,00 cyl-ig Sph. -10,00 D műanyag	1	13 986	FIX	3 262	24	2	
21 03 03 33 09 015	Starlite +2,25 - 4,00 cyl-ig Sph. + 8,25 - 10,00 D műanyag	1	6 524	50%	3 262	24	2	K
21 03 03 33 09 016	Starlite asphericus +2,25 - 4,00 cyl-ig Sph. + 8,25 - 10,00 D műanyag	1	6 524	50%	3 262	24	2	K
21 03 03 33 09 017	Clarlet Sph. +2,25-4,00 cyl-ig Sph. +/- 8,25 - 10,00 D műanyag	1	7 210	FIX	3 262	24	2	
21 03 03 33 09 018	Eszik CR39 +2,25-4,00 cyl-ig Sph. +/- 8,25-10,00 D műanyag	1	6 524	50%	3 262	24	2	K
21 03 03 33 09 019	Starlite CR39 meniscus +2,25 - 4,00 cyl-ig Sph. +/- 8,25 - 10,00 D műanyag	1	6 524	50%	3 262	24	2	K
21 03 03 33 09 020	Hilux 1.5 +2,25 -4,00 cyl-ig Sph. +/- 8,25 - 10,00 D műanyag	1	6 524	50%	3 262	24	2	K
21 03 03 33 09 021	Hilux 1.5 Lentilux + 2,25 - 4,00 cyl-ig Sph. + 8,25 - 10,00 D műanyag	1	7 210	FIX	3 262	24	2	

ISO-kód	Eszköz megnevezése	ME kód	Közfinanszírozás alapját képező nettó ár (Ft/ME)	Támogatás mértéke	Támogatás nettó összege (Ft/ME)	Kihordási idő (hónap)	Felirható ME	Közgyógyellátás
21 03 03 33 09 022	Hilux EX HI-Vision H. I. + 2,25 - 4,00 cyl-ig Sph. +/- 8,25 - 10,00 D müanyag	1	9 905	FIX	3 262	24	2	
21 03 03 33 09 023	Aktiv +2,25-4,00 cyl-ig Sph. +/-8,25-10,00 D müanyag	1	2 730	50%	1 365	24	2	K
21 03 03 33 09 024	Clarlet 1,6 +2,25-4,00 cyl-ig Sph. +/- 8,25 - 10,00 D müanyag	1	11 900	FIX	3 262	24	2	
21 03 03 33 09 025	Clarlet 1,67 AS+2,25-4,00 cyl-ig Sph. +/- 8,25 - 10,00 D müanyag	1	19 600	FIX	3 262	24	2	
21 03 03 33 09 026	Lenticular +2,25-4,00 cyl-ig Sph +/- 8,50-10,00 D müanyag	1	5 313	50%	2 657	24	2	K
21 03 03 33 09 027	Nulux LX AS HI-Vision Tor +2,25-4,00 cyl-ig Sph. +/-8,25-10,00 D müanyag	1	15 435	FIX	3 262	24	2	
21 03 03 33 09 028	Clarlet Lenticular +2,25-4,00 cyl-ig Sph. +/- 8,25 - 10,00 D müanyag	1	22 820	FIX	3 262	24	2	
21 03 03 33 12	10,25 D felett							
21 03 03 33 12 001	Clarlet Sph. +2,25-4,25 cyl-ig Sph. +/- 10,25 D felett müanyag	1	8 512	FIX	3 262	24	2	
21 03 03 33 12 002	Clarlet Aphal + 2,25 - 4,00 cyl-ig Sph. +/- 10,50 - 13,00 D müanyag	1	14 000	FIX	3 262	24	2	
21 03 03 33 12 003	Clarlet 1,67 AS +2,25-4,00 cyl-ig Sph. +/- 10,25 - 12,00 D müanyag	1	19 600	FIX	3 262	24	2	
21 03 03 33 12 004	Clarlet 1,6 +2,25-4,00 cyl-ig Sph. +/- 10,25 - 16,00 D müanyag	1	19 460	FIX	3 262	24	2	
21 03 03 33 12 005	CR 39 (Déli) + 2,25 - 4,00 cyl-ig Sph. +/- 10,50 - 16,00 D müanyag	1	6 524	50%	3 262	24	2	K
21 03 03 33 12 006	Sola ESV + 2,25 - 4,00 cyl-ig Sph. +/- 10,50 - 12,00 D müanyag	1	8 512	FIX	3 262	24	2	
21 03 03 33 12 007	Omega Orma 1,5 +2,25 - 4,00 cyl-ig Sph. +10,50 - 13,00 D müanyag	1	10 499	FIX	3 262	24	2	
21 03 03 33 12 008	Super Lenti Orma Supra 1,5 +2,25 - 4,00 cyl-ig Sph. -10,50 - 13,00 D müanyag	1	13 986	FIX	3 262	24	2	
21 03 03 33 12 009	Hilux 1,5 + 2,25 - 4,00 cyl-ig Sph. +/- 10,25 - 26,00 D müanyag	1	6 524	50%	3 262	24	2	K
21 03 03 33 12 010	Aktiv +2,25-4,00 cyl-ig Sph. +/-10,25-13,00 D müanyag	1	2 730	50%	1 365	24	2	K
21 03 03 33 12 011	Lenticular +2,25-4,00 cyl-ig Sph. +10,25-13,00 D müanyag	1	5 313	50%	2 657	24	2	K
21 03 03 33 12 012	Selecta Omega + 2,25 - 4,00 cyl-ig Sph. 10,25 - 13,00 D-ig müanyag	1	6 524	50%	3 262	24	2	K
21 03 03 33 12 013	Starlite +2,25 - 4,00 cyl-ig Sph. + 10,25 - 13,00 D müanyag	1	6 524	50%	3 262	24	2	K
21 03 03 33 12 014	Starlite asphericus +2,25 - 4,00 cyl-ig sph. + 10,25 - 13,00 D müanyag	1	6 524	50%	3 262	24	2	K
21 03 03 33 12 015	Eszik CR39 +2,25-4,00 cyl-ig Sph. +/- 10,25-13,00 D müanyag	1	6 524	50%	3 262	24	2	K
21 03 03 33 12 016	Starlite CR39 meniscus +2,25 - 4,00 cyl-ig Sph. +/- 10,25 - 13,00 D müanyag	1	6 524	50%	3 262	24	2	K
21 03 03 33 12 017	Nulux LX AS HI-Vision Tor +2,25-4,00 cyl-ig Sph. +/-10,25-13,00 D müanyag	1	20 713	FIX	3 262	24	2	
21 03 03 33 12 018	Incas Lentilux + 2,25 - 4,00 cyl-ig Sph. + 10,50 - 13,00 D müanyag	1	8 512	FIX	3 262	24	2	
21 03 03 33 12 019	Clarlet 1,67 AS +2,25-4,00 cyl-ig Sph. +/- 12,25 - 17,00 D müanyag	1	25 200	FIX	3 262	24	2	
21 03 03 33 12 020	Clarlet Aphal +2,25 - 4,00 cyl-ig Sph. +/-13,25 - 16,00 D müanyag	1	14 000	FIX	3 262	24	2	
21 03 03 33 12 021	Clarlet Aphal +2,25 - 4,00 cyl-ig Sph. +/-16,50 - 20,00 D müanyag	1	16 800	FIX	3 262	24	2	
21 03 03 33 12 022	Omega Orma 1,5 +2,25 - 4,00 cyl-ig Sph. +10,25 - 20,00 D müanyag	1	10 499	FIX	3 262	24	2	
21 03 03 33 12 023	Super Lenti Orma Supra 1,5 +2,25 - 4,00 cyl-ig Sph. -10,25 - 25,00 D müanyag	1	13 986	FIX	3 262	24	2	
21 03 03 33 12 024	Clarlet Sph. +2,25-4,00 cyl-ig Sph. +/- 10,25 D felett müanyag	1	8 512	FIX	3 262	24	2	
21 03 03 33 12 025	Clarlet Aphal +2,25-4,00 cyl-ig Sph. +/- 20,25 - 23,00 D müanyag	1	16 800	FIX	3 262	24	2	
21 03 03 33 12 026	Clarlet +2,25-4,00 cyl-ig Sph. +/- 16,25 - 20,00 D müanyag	1	25 620	FIX	3 262	24	2	
21 03 03 33 12 027	Lenticular +2,25-4,00 cyl-ig Sph. +10,25-20,00 D müanyag	1	8 512	FIX	3 262	24	2	
21 03 03 33 12 028	Nulux LX AS HI-Vision Tor +2,25-4,00 cyl-ig Sph. +/-10,25-15,00 D müanyag	1	20 713	FIX	3 262	24	2	
21 03 03 33 12 029	Clarlet Lenticular Sph. +2,25-4,00 cyl-ig Sph. +/- 10,25 - 16,00 D müanyag	1	22 820	FIX	3 262	24	2	
21 03 03 36	Müanyag, bifocalis, sphericus							
	Indikáció: strabizmus, presbiopia							
	Felírási jogosultság: szemész szakorvos							
21 03 03 36 03	0,00-4,00 D							
21 03 03 36 03 001	Duoptal Sph. felsőrész +/- 0,00 - 4,00 D müanyag körbifocalis	1	2 961	50%	1 481	24	2	K
21 03 03 36 03 002	Optolet S 28 Sph. felsőrész +/- 0,00 - 4,00 D müanyag pajzsbifocalis	1	3 010	FIX	1 481	24	2	
21 03 03 36 03 003	Optolet S 28 Quarz Sph. felsőrész +/- 0,00 - 4,00 D müanyag pajzsbifocalis	1	3 010	FIX	1 481	24	2	
21 03 03 36 03 004	CR 39 (Déli) Sph. felsőrész +/- 0,00 - 4,00 D müanyag pajzsbifocalis	1	2 961	50%	1 481	24	2	K
21 03 03 36 03 005	Sola CT 28 Sph. felsőrész +/- 2,25 - 4,00 D müanyag pajzsbifocalis	1	3 010	FIX	1 481	24	2	
21 03 03 36 03 006	ST 28 Orma Sph. felsőrész +/- 0,00 - 4,00 D müanyag pajzsbifocalis	1	6 006	FIX	1 481	24	2	
21 03 03 36 03 007	Telarc 28 Orma Sph. felsőrész +/- 0,00 - 4,00 D müanyag pajzsbifocalis	1	2 961	50%	1 481	24	2	K
21 03 03 36 03 008	Sola CT 28 Sph. felsőrész +/- 0,00 - 2,00 D müanyag pajzsbifocalis	1	3 010	FIX	1 481	24	2	
21 03 03 36 03 009	Bi-Lite Sph. felsőrész +/- 0,00 - 4,00 D müanyag egyenes bifocalis	1	3 206	FIX	1 481	24	2	
21 03 03 36 03 010	Selecta FT28 Sph. +/- 0,00 - 4,00 D müanyag bifocalis	1	3 010	FIX	1 481	24	2	
21 03 03 36 03 011	Starlite CR39 Sph. felsőrész +/- 0,00 - 4,00 D-ig müanyag pajzsbifocalis	1	3 010	FIX	1 481	24	2	
21 03 03 36 03 012	Starlite CR39 Sph. felsőrész +/- 0,00 - 4,00 D müanyag körbifocalis	1	3 010	FIX	1 481	24	2	
21 03 03 36 03 013	Starlite CR39 executiv Sph. felsőrész +/- 0,00 - 4,00 D müanyag bifocalis	1	3 010	FIX	1 481	24	2	
21 03 03 36 03 014	Eszik (28) Sph. felsőrész +/- 0,00-4,00 D müanyag pajzsbifocalis	1	3 010	FIX	1 481	24	2	
21 03 03 36 03 015	Bifokális Activ flat (28) Sph. felsőrész +/- 0,00-4,00 D müanyag	1	2 961	50%	1 481	24	2	K

ISO-kód	Eszköz megnevezése	ME kód	Közfinanszírozás alapját képező nettó ár (Ft/ME)	Támogatás mértéke	Támogatás nettó összege (Ft/ME)	Kihordási idő (hónap)	Felirható ME	Közgyógyellátás
21 03 03 36 03 016	Activ Duophtal Sph. felsőrész +/- 0,00 - 4,00 D műanyag körbifocalis	1	2 961	50%	1 481	24	2	K
21 03 03 36 03 017	Bifo Telarc 25 Orma Sph. felsőrész +/- 0,00 - 4,00 D műanyag bifocalis	1	2 961	50%	1 481	24	2	K
21 03 03 36 03 018	Bifo R 28 Orma Sph. felsőrész +/- 0,00 - 4,00 D műanyag bifocalis	1	2 961	50%	1 481	24	2	K
21 03 03 36 03 019	Bifo ST 35 Orma Sph. felsőrész +/- 0,00 - 4,00 D műanyag bifocalis	1	7 973	FIX	1 481	24	2	
21 03 03 36 03 020	Clarlet Duopal C 28 Sph. felsőrész +/- 0,00 - 2,00 D műanyag bifocalis	1	7 336	FIX	1 481	24	2	
21 03 03 36 03 021	Clarlet Duopal R 26 Lentistar Sph. felsőrész +/- 0,00 - 4,00 D műanyag bifocalis	1	3 010	FIX	1 481	24	2	
21 03 03 36 03 022	D28 Flat Top TR Sph. felsőrész +/- 0,00 - 4,00 D műanyag bifocalis	1	3 010	FIX	1 481	24	2	
21 03 03 36 03 023	S28 1.5 Hilux Sph. felsőrész +/- 0,00 - 2,00 D műanyag pajzsbifocalis	1	4 018	FIX	1 481	24	2	
21 03 03 36 03 024	S28 1.5 Hilux Sph. felsőrész +/- 2,25 - 4,00 D műanyag pajzsbifocalis	1	4 018	FIX	1 481	24	2	
21 03 03 36 03 025	T28 1.5 Hilux 28 Sph. felsőrész +/- 0,00 - 4,00 D műanyag körbifocalis	1	4 018	FIX	1 481	24	2	
21 03 03 36 03 026	Clarlet Duopal C 25 Sph. felsőrész +/- 2,25 - 4,00 D műanyag bifocalis	1	5 600	FIX	1 481	24	2	
21 03 03 36 03 027	Tobo Bifokális Activ flat (28) Sph. felsőrész +/- 0,00 - 4,00 D műanyag bifocalis	1	2 961	50%	1 481	24	2	K
21 03 03 36 03 028	Tobo Bi-Lite Sph. felsőrész +/- 0,00 - 4,00 D műanyag egyenes bifocalis	1	3 206	FIX	1 481	24	2	
21 03 03 36 03 029	Clarlet Duopal C 28 Sph. felsőrész +/- 2,00 - 4,00 D műanyag bifocalis	1	8 008	FIX	1 481	24	2	
21 03 03 36 03 030	C 28 1.5 Hilux Sph. felsőrész +/- 0,00 - 4,00 D műanyag pajzsbifocalis	1	6 272	FIX	1 481	24	2	
21 03 03 36 03 031	C28 1.55 Sunbrown 4 Sph. felsőrész +/- 0,00 - 4,00 D műanyag pajzsbifocalis	1	10 668	FIX	1 481	24	2	
21 03 03 36 03 032	C28 1.6 Hilux EX Sph. felsőrész +/- 0,00 - 4,00 D műanyag pajzsbifocalis	1	11 956	FIX	1 481	24	2	
21 03 03 36 03 033	Clarlet Aphal Duopal R 22 Sph. +/- 0,00 - 4,00 D műanyag bifocalis	1	15 540	FIX	1 481	24	2	
21 03 03 36 06	4.25-6.00 D							
21 03 03 36 06 001	CR 39 (Déli) Sph. felsőrész +/- 4,25 - 6,00 D műanyag pajzsbifocalis karcmentesítő réteggel	1	4 375	FIX	1 481	24	2	
21 03 03 36 06 002	Sola CT 28 Sph. felsőrész +/- 4,25 - 6,00 D műanyag pajzsbifocalis	1	4 375	FIX	1 481	24	2	
21 03 03 36 06 003	Clarlet Duopal C 25 Sph. felsőrész +/- 4,25 - 6,00 D műanyag pajzsbifocalis	1	7 140	FIX	1 481	24	2	
21 03 03 36 06 004	Bi-Lite Sph. felsőrész +/- 4,25 - 6,00 D műanyag egyenes bifocalis	1	3 479	FIX	1 481	24	2	
21 03 03 36 06 005	Omega 22 Orma Sph. felsőrész +/- 6,00 D műanyag pajzsbifocalis	1	13 999	FIX	1 481	24	2	
21 03 03 36 06 006	ST 28 Orma Sph. felsőrész +/- 4,25 - 6,00 D műanyag pajzsbifocalis	1	6 006	FIX	1 481	24	2	
21 03 03 36 06 007	Telarc 28 Orma Sph. felsőrész +/- 4,25 - 6,00 D műanyag pajzsbifocalis	1	6 286	FIX	1 481	24	2	
21 03 03 36 06 008	Duophtal Sph. felsőrész +/- 4,25 - 6,00 D műanyag körbifocalis	1	4 375	FIX	1 481	24	2	
21 03 03 36 06 009	Starlite CR39 Sph. felsőrész +/- 4,25 - 6,00 D-ig műanyag pajzsbifocalis	1	4 375	FIX	1 481	24	2	
21 03 03 36 06 010	Starlite CR39 Sph. felsőrész +/- 4,25 - 6,00 D-ig műanyag körbifocalis	1	4 375	FIX	1 481	24	2	
21 03 03 36 06 011	Starlite CR39 executiv Sph. felsőrész +/- 4,25 - 6,00 D műanyag bifocalis	1	4 375	FIX	1 481	24	2	
21 03 03 36 06 012	Bifokális Activ flat (28) Sph. felsőrész +/- 4,25-6,00 D műanyag bifocalis	1	4 375	FIX	1 481	24	2	
21 03 03 36 06 013	Activ Duophtal Sph. felsőrész +/- 4,25 - 6,00 D műanyag körbifocalis	1	2 961	50%	1 481	24	2	K
21 03 03 36 06 014	Bifo Telarc 25 Orma Sph. felsőrész +/- 4,25 - 6,00 D műanyag bifocalis	1	4 375	FIX	1 481	24	2	
21 03 03 36 06 015	Bifo R 28 Orma Sph. +/- 4,25 - 6,00 D műanyag bifocalis	1	4 375	FIX	1 481	24	2	
21 03 03 36 06 016	Bifo ST 35 Orma Sph. felsőrész +/- 4,25 - 6,00 D műanyag bifocalis	1	7 973	FIX	1 481	24	2	
21 03 03 36 06 017	Clarlet Duopal C 28 Sph. felsőrész +/- 4,25 - 6,00 D műanyag bifocalis	1	8 764	FIX	1 481	24	2	
21 03 03 36 06 018	Clarlet Duopal R 26 Lentistar Sph. felsőrész +/- 4,25 - 6,00 D műanyag bifocalis	1	4 375	FIX	1 481	24	2	
21 03 03 36 06 019	D28 Flat Top TR Sph. felsőrész +/- 4,25 - 6,00 D műanyag bifocalis	1	4 375	FIX	1 481	24	2	
21 03 03 36 06 020	S28 1.5 Hilux Sph. felsőrész +/- 4,25 - 6,00 D műanyag pajzsbifocalis	1	5 012	FIX	1 481	24	2	
21 03 03 36 06 021	T28 1.5 Hilux 28 Sph. felsőrész +/- 4,25 - 5,00 D műanyag körbifocalis	1	5 012	FIX	1 481	24	2	
21 03 03 36 06 022	Tobo Bi-Lite Sph. felsőrész +/- 4,25 - 6,00 D műanyag egyenes bifocalis	1	3 472	FIX	1 481	24	2	
21 03 03 36 06 023	Selecta FT Sph. felsőrész +/- 4,25 - 6,00 D műanyag bifocalis	1	4 375	FIX	1 481	24	2	
21 03 03 36 06 024	Tobo Bifokális Activ flat (28) Sph. felsőrész +/- 4,25 - 6,00 D műanyag bifocalis	1	4 375	FIX	1 481	24	2	
21 03 03 36 06 025	C 28 Hilux Sph. felsőrész +/- 4,25 - 6,00 D műanyag pajzsbifocalis	1	6 398	FIX	1 481	24	2	
21 03 03 36 06 026	C28 1.55 Sunbrown 4 Sph. felsőrész +/- 4,25 - 6,00 D műanyag pajzsbifocalis	1	11 130	FIX	1 481	24	2	
21 03 03 36 06 027	C28 1.6 Hilux EX Sph. felsőrész +/- 4,25 - 6,00 D műanyag pajzsbifocalis	1	12 397	FIX	1 481	24	2	
21 03 03 36 06 028	Clarlet Aphal Duopal R 22 Sph. +/- 4,25 - 6,00 D műanyag bifocalis	1	15 540	FIX	1 481	24	2	
21 03 03 36 09	6.25-8.00 D							
21 03 03 36 09 001	Duophtal Sph. felsőrész +/- 6,25 - 8,00 D műanyag körbifocalis	1	4 375	50%	2 188	24	2	K
21 03 03 36 09 002	CR 39 (Déli) Sph. felsőrész +/- 6,25 - 8,00 D műanyag pajzsbifocalis karcmentesítő réteggel	1	7 140	FIX	2 188	24	2	
21 03 03 36 09 003	Incas Lentilux DF 22 Sph. felsőrész +/- 6,25 - 8,00 D műanyag pajzsbifocalis	1	4 375	50%	2 188	24	2	K
21 03 03 36 09 004	Clarlet Duopal C 25 Sph. felsőrész +/- 6,25 - 8,00 D műanyag pajzsbifocalis	1	7 140	FIX	2 188	24	2	

ISO-kód	Eszköz megnevezése	ME kód	Közfinanszírozás alapját képező nettó ár (Ft/ME)	Támogatás mértéke	Támogatás nettó összege (Ft/ME)	Kihordási idő (hónap)	Felirható ME	Közgyógyellátás
21 03 03 36 09 005	Clarlet Aphil R 22 Sph. felsőrész +/- 6,25 - 8,00 D műanyag pajzsbifocalis	1	4 375	50%	2 188	24	2	K
21 03 03 36 09 006	Sola CT 28 Sph. felsőrész +/- 6,25 - 8,00 D műanyag pajzsbifocalis	1	4 375	50%	2 188	24	2	K
21 03 03 36 09 007	Bi-Lite Sph. felsőrész +/- 6,25 - 8,00 D műanyag egyenes bifocalis	1	4 802	FIX	2 188	24	2	
21 03 03 36 09 008	Omega 22 Orma Sph. felsőrész + 6,25 - 8,00 D műanyag pajzsbifocalis	1	13 999	FIX	2 188	24	2	
21 03 03 36 09 009	Telarc 28 Orma Sph. felsőrész - 6,25 - 8,00 D műanyag pajzsbifocalis	1	6 286	FIX	2 188	24	2	
21 03 03 36 09 010	Selecta FT28 Sph. felsőrész +/- 6,25 - 7,00 D műanyag bifocalis	1	4 375	50%	2 188	24	2	K
21 03 03 36 09 011	Starlite CR39 Sph. felsőrész +/- 6,25 - 8,00 D-ig műanyag pajzsbifocalis	1	4 375	50%	2 188	24	2	K
21 03 03 36 09 012	Starlite CR39 Sph. felsőrész +/- 6,25 - 8,00 D-ig műanyag körbifocalis	1	4 375	50%	2 188	24	2	K
21 03 03 36 09 013	Bifokális Activ flat (28) Sph. felsőrész +/- 6,25-8,00 D műanyag bifocalis	1	4 375	50%	2 188	24	2	K
21 03 03 36 09 014	Activ Duophtal Sph. felsőrész +/- 6,25 - 8,00 D-ig műanyag körbifocalis	1	4 375	50%	2 188	24	2	K
21 03 03 36 09 015	Bifo Telarc 25 Orma Sph. felsőrész +/- 6,25 - 8,00 D-ig műanyag bifocalis	1	5 593	FIX	2 188	24	2	
21 03 03 36 09 016	Bifo R 28 Orma Sph. felsőrész +/- 6,25 - 8,00 D-ig műanyag bifocalis	1	6 573	FIX	2 188	24	2	
21 03 03 36 09 017	Bifo ST 35 Orma Sph. felsőrész +/- 6,25 - 8,00 D-ig műanyag bifocalis	1	7 973	FIX	2 188	24	2	
21 03 03 36 09 018	Clarlet Duopal C 28 Sph. felsőrész +/- 6,25 - 8,00 D-ig műanyag bifocalis	1	10 332	FIX	2 188	24	2	
21 03 03 36 09 019	Clarlet Duopal R 26 Lentistar Sph. felsőrész +/- 6,25 - 8,00 D műanyag bifocalis	1	4 375	50%	2 188	24	2	K
21 03 03 36 09 020	D28 Flat Top TR Sph. felsőrész +/- 6,25 - 8,00 D-ig műanyag bifocalis	1	4 375	50%	2 188	24	2	K
21 03 03 36 09 021	Tobo Bi-Lite Sph. felsőrész +/- 6,25 - 8,00 D műanyag egyenes bifocalis	1	4 375	50%	2 188	24	2	K
21 03 03 36 09 022	Clarlet Aphil Duopal R 22 Sph. +/- 6,25 - 8,00 D műanyag bifocalis	1	15 540	FIX	2 188	24	2	
21 03 03 36 12	8,25-10,00 D							
21 03 03 36 12 001	Incas Lentilux DF 22 Sph. felsőrész +/- 8,25 - 10,00 D műanyag pajzsbifocalis	1	4 375	50%	2 188	24	2	K
21 03 03 36 12 002	Clarlet Duopal C 25 Sph. felsőrész +/- 8,25 - 10,00 D műanyag pajzsbifocalis	1	10 500	FIX	2 188	24	2	
21 03 03 36 12 003	Clarlet Aphil R 26 Sph. felsőrész +/- 8,25 - 10,00 D műanyag pajzsbifocalis	1	10 500	FIX	2 188	24	2	
21 03 03 36 12 004	Starlite CR39 Sph. felsőrész +/- 8,25 - 10,00 D-ig műanyag pajzsbifocalis	1	4 375	50%	2 188	24	2	K
21 03 03 36 12 005	Starlite CR39 Sph. felsőrész +/- 8,25 - 10,00 D-ig műanyag körbifocalis	1	4 375	50%	2 188	24	2	K
21 03 03 36 12 006	Bifokális Activ flat (28) Sph. felsőrész +/- 8,25-10,00 D műanyag bifocalis	1	4 375	50%	2 188	24	2	K
21 03 03 36 12 007	Bifo Telarc 25 Orma Sph. felsőrész +/- 8,25 - 10,00 D-ig műanyag bifocalis	1	5 593	FIX	2 188	24	2	
21 03 03 36 12 008	Omega Orma Sph. felsőrész +/- 8,25 - 10,00 D-ig műanyag bifocalis	1	13 993	FIX	2 188	24	2	
21 03 03 36 12 009	Clarlet Duopal R 26 Lentistar Sph. felsőrész +/- 8,25 - 10,00 D-ig műanyag bifocalis	1	10 500	FIX	2 188	24	2	
21 03 03 36 12 010	Clarlet Aphil Duopal R 22 Sph. felsőrész +/- 0,00 - 10,00 D műanyag bifocalis	1	15 540	FIX	2 188	24	2	
21 03 03 36 12 011	Selecta FT Sph. felsőrész +/- 8,25 - 10,00 D műanyag bifocalis	1	4 375	50%	2 188	24	2	K
21 03 03 36 12 012	Tobo Bi-Lite Sph. felsőrész +/- 8,25 - 10,00 D műanyag egyenes bifocalis	1	5 964	FIX	2 188	24	2	
21 03 03 36 12 013	Duophtal 4.00 cyl.-ig Sph. felsőrész +/- 8,25 - 9,00 D műanyag körbifocalis	1	4 375	50%	2 188	24	2	K
21 03 03 36 15	10,25-12,00 D							
21 03 03 36 15 001	Clarlet Duopal C 25 Sph. felsőrész +/- 10,50 - 12,00 D műanyag pajzsbifocalis	1	4 800	FIX	2 188	24	2	
21 03 03 36 15 002	Incas Lentilux DF 22 Sph. felsőrész +/- 10,50 - 12,00 D műanyag pajzsbifocalis	1	13 993	FIX	2 188	24	2	
21 03 03 36 15 003	Clarlet Aphil R 26 Sph. felsőrész +/- 10,50 - 12,00 D műanyag pajzsbifocalis	1	13 999	FIX	2 188	24	2	
21 03 03 36 15 004	Starlite CR39 Sph. felsőrész +/- 10,50 - 12,00 D-ig műanyag körbifocalis	1	5 208	FIX	2 188	24	2	
21 03 03 36 15 005	Bifokális Activ flat (28) Sph. felsőrész +/- 10,5-12,00 D műanyag bifocalis	1	4 375	50%	2 188	24	2	K
21 03 03 36 15 006	Bifo Telarc 25 Orma Sph. felsőrész +/- 10,25 - 12,00 D-ig műanyag bifocalis	1	5 593	FIX	2 188	24	2	
21 03 03 36 15 007	Omega Orma Sph. felsőrész +/- 10,25 - 12,00 D-ig műanyag bifocalis	1	13 993	FIX	2 188	24	2	
21 03 03 36 15 008	Clarlet Duopal R 26 Lentistar Sph. felsőrész +/- 10,25 - 12,00 D műanyag bifocalis	1	13 993	FIX	2 188	24	2	

ISO-kód	Eszköz megnevezése	ME kód	Közfinanszírozás alapját képező nettó ár (Ft/ME)	Támogatás mértéke	Támogatás nettó összege (Ft/ME)	Kihordási idő (hónap)	Felírható ME	Közgyógyellátás
21 03 03 36 15 009	Clarlet Apha Duopal R 22 Sph. felsőrész +/- 10,25 - 12,00 D műanyag bifocalis	1	19 740	FIX	2 188	24	2	
21 03 03 36 18	12.25 D felett							
21 03 03 36 18 001	Incas Lentilux DF 22 Sph. felsőrész + 12,50 - 20,00 D műanyag pajzsbifocalis	1	19 740	FIX	8 050	24	2	
21 03 03 36 18 002	Clarlet Apha R 26 Sph. felsőrész +/- 12,50 - 20,00 D műanyag pajzsbifocalis	1	19 740	FIX	8 050	24	2	
21 03 03 36 18 003	Bifokális Activ flat (28) Sph. felsőrész +/- 12,50-20,00 D műanyag bifocalis	1	4 375	50%	2 188	24	2	K
21 03 03 36 18 004	Omega Orma Sph. felsőrész +/- 12,25 - 20,00 D-ig műanyag bifocalis	1	13 993	50%	6 997	24	2	K
21 03 03 36 18 005	Clarlet Duopal R 26 Lentistar Sph. felsőrész +/-12,25 - 20,00 D-ig műanyag bifocalis	1	19 740	FIX	8 050	24	2	
21 03 03 36 18 006	Clarlet Apha Duopal R 22 Sph. felsőrész +/- 12,25 - 20,00 D műanyag bifocalis	1	19 740	FIX	8 050	24	2	
21 03 03 36 18 007	Clarlet Duopal C 25 Sph. felsőrész +/- 12,50 - 20,00 D műanyag pajzsbifocalis	1	16 100	50%	8 050	24	2	K
21 03 03 39	Műanyag, bifocalis, toricus, cyl. 4.00-ig							
	Indikáció: strabizmus, astigmia, presbiopia							
	Felírási jogosultság: szemész szakorvos							
21 03 03 39 03	0.00-4.00 D							
21 03 03 39 03 001	Duoptal + 4,00 cyl.-ig Sph. +/- 0,00 - 4,00 D műanyag körbifocalis	1	4 872	FIX	1 505	24	2	
21 03 03 39 03 002	Clarlet Duopal C 25 + 4,00 cyl.-ig Sph. felsőrész +/- 0,00 - 4,00 D műanyag pajzsbifocalis	1	7 700	FIX	1 505	24	2	
21 03 03 39 03 003	Sola CT 28 + 4,00 cyl.-ig Sph. felsőrész +/- 0,00 - 4,00 D műanyag pajzsbifocalis	1	3 010	50%	1 505	24	2	K
21 03 03 39 03 004	ST 28 Orma + 4,00 cyl.-ig Sph. felsőrész +/- 0,00 - 4,00 D műanyag pajzsbifocalis	1	6 286	FIX	1 505	24	2	
21 03 03 39 03 005	Telarc 28 Orma + 4,00 cyl.-ig Sph. felsőrész +/- 0,00 - 4,00 D műanyag pajzsbifocalis	1	5 586	FIX	1 505	24	2	
21 03 03 39 03 006	CR 39 (Déli) +4,00cyl.-ig. Sph. felsőrész +/-0,00 - 4,00D műanyag pajzsbifocalis karcmentesítő réteggel	1	3 010	50%	1 505	24	2	K
21 03 03 39 03 007	Bi-Lite + 4,00 cyl.-ig Sph. felsőrész +/- 0,00-4,00 D műanyag egyenes bifocalis	1	3 472	FIX	1 505	24	2	
21 03 03 39 03 008	Selecta FT28 +2,00 cyl.-ig Sph. felsőrész +/- 0,00 - 4,00 D műanyag bifocalis	1	4 872	FIX	1 505	24	2	
21 03 03 39 03 009	Starlite CR39 +4,00 cyl.-ig Sph. felsőrész +/- 0,00 - 4,00 D műanyag pajzsbifocalis	1	4 872	FIX	1 505	24	2	
21 03 03 39 03 010	Starlite CR39 4,00 cyl.-ig Sph. felsőrész +/- 0,00 - 4,00 D műanyag körbifocalis	1	4 872	FIX	1 505	24	2	
21 03 03 39 03 011	Starlite CR39 executiv 4,00 cyl.-ig Sph. felsőrész +/- 0,00 - 4,00 D műanyag bifocalis	1	4 872	FIX	1 505	24	2	
21 03 03 39 03 012	Eszik (28) +4,00 cyl.-ig Sph. felsőrész +/- 0,00-4,00 D műanyag pajzsbifocalis	1	4 872	FIX	1 505	24	2	
21 03 03 39 03 013	Bifokális Activ flat (28) +4,00 cyl.-ig Sph. felsőrész +/- 0,00-4,00 D műanyag bifocalis	1	4 872	FIX	1 505	24	2	
21 03 03 39 03 014	Activ Duoptal +4,00 cyl.-ig Sph. felsőrész +/- 0,00 - 4,00 D műanyag körbifocalis	1	4 872	FIX	1 505	24	2	
21 03 03 39 03 015	Bifo Telarc 25 Orma +4,00 cyl.-ig+Sph. felsőrész +/- 0,00 - 4,00 D műanyag bifocalis	1	3 010	50%	1 505	24	2	K
21 03 03 39 03 016	Bifo R 28 Orma +4,00 cyl.-ig Sph. felsőrész +/- 0,00 - 4,00 D műanyag bifocalis	1	3 010	50%	1 505	24	2	K
21 03 03 39 03 017	Bifo ST 35 Orma +4,00 cyl.-ig Sph. +/- 0,00 - 4,00 D műanyag bifocalis	1	7 973	FIX	1 505	24	2	
21 03 03 39 03 018	Clarlet Duopal C 28 +4,00 cyl.-ig Sph. felsőrész +/- 0,00 - 2,00 D műanyag bifocalis	1	8 960	FIX	1 505	24	2	
21 03 03 39 03 019	D28 Flat Top TR +4,00 cyl.-ig Sph. felsőrész +/- 0,00 - 4,00 D műanyag bifocalis	1	3 010	50%	1 505	24	2	K
21 03 03 39 03 020	S28 1.5 Hilux +2,00 cyl.-ig Sph. felsőrész +/- 0,00 - 4,00 D műanyag pajzsbifocalis	1	6 174	FIX	1 505	24	2	
21 03 03 39 03 021	S28 1.5 Hilux +2,25 - 4,00 cyl.-ig Sph. felsőrész +/-0,00-4,00D műanyag pajzsbifocalis	1	6 174	FIX	1 505	24	2	
21 03 03 39 03 022	T28 1.5 Hilux 28 +4,00 cyl.-ig Sph. felsőrész +/- 0,00 - 4,00 D műanyag körbifocalis	1	6 174	FIX	1 505	24	2	
21 03 03 39 03 023	Tobo Bi-Lite +4,00 cyl.-ig Sph. felsőrész +/- 0,00-4,00 D műanyag egyenes bifocalis	1	4 802	FIX	1 505	24	2	
21 03 03 39 03 024	Tobo Bifokális Activ flat (28) +4,00 cyl.-ig Sph. felsőrész +/- 0,00-4,00 D műanyag bifocalis	1	4 872	FIX	1 505	24	2	

ISO-kód	Eszköz megnevezése	ME kód	Közfinanszírozás alapját képező nettó ár (Ft/ME)	Támogatás mértéke	Támogatás nettó összege (Ft/ME)	Kihordási idő (hónap)	Felírható ME	Közgyógyellátás
21 03 03 39 03 025	Clarlet Duopal C 25 +4,00 cyl.-ig Sph. felsőrész +/- 0,00 - 4,00 D műanyag bifocalis	1	7 700	FIX	1 505	24	2	
21 03 03 39 03 026	Selecta FT +4,00 cyl.-ig Sph. felsőrész +/- 0,00 - 4,00 D műanyag bifocalis	1	4 872	FIX	1 505	24	2	
21 03 03 39 03 027	C 28 Hilux +4,00 cyl.-ig Sph. felsőrész +/- 0,00 - 4,00 D műanyag pajszbifocalis	1	7 840	FIX	1 505	24	2	
21 03 03 39 03 028	C28 1.55 Sunbrown 4 Toricus +4,00 cyl.-ig Sph. felsőrész +/- 0,00 - 4,00 D műanyag pajszbifocalis	1	11 130	FIX	1 505	24	2	
21 03 03 39 03 029	C28 1.6 Hilux EX Toricus + 4,00 cyl.-ig sph. +/- 0,00 - 4,00 D műanyag pajszbifocalis	1	12 838	FIX	1 505	24	2	
21 03 03 39 06	4.25-6.00 D							
21 03 03 39 06 001	Duoptal +4,00 cyl.-ig Sph. felsőrész +/- 4,25 - 6,00 D műanyag körbifocalis	1	4 872	FIX	2 401	24	2	
21 03 03 39 06 002	Clarlet Duopal C 25 +4,00 cyl.-ig Sph. felsőrész +/- 4,25-6,00 D műanyag pajszbifocalis	1	10 500	FIX	2 401	24	2	
21 03 03 39 06 003	CR 39 (Déli) +4,00 cyl.-ig Sph. felsőrész +/- 4,25-6,00 D műanyag pajszbifocalis karcmentítő réteggel	1	4 872	FIX	2 401	24	2	
21 03 03 39 06 004	Sola CT 28 +4,00 cyl.-ig Sph. felsőrész +/- 4,25-6,00 D műanyag pajszbifocalis	1	10 500	FIX	2 401	24	2	
21 03 03 39 06 005	Bi-Lite + 4,00 cyl.-ig Sph. felsőrész +/- 4,25 - 6,00 D műanyag egyenes bifocalis	1	4 802	50%	2 401	24	2	K
21 03 03 39 06 006	Omega 22 Orma +4,00 cyl.-ig sph. felsőrész + 6,00 D műanyag pajszbifocalis	1	13 999	FIX	2 401	24	2	
21 03 03 39 06 007	Omega 22 Orma +4,00 cyl.-ig Sph.+felsőrész +/- 4,25 - 6,00 D műanyag pajszbifocalis	1	13 999	FIX	2 401	24	2	
21 03 03 39 06 008	ST 28 Orma +4,00 cyl.-ig Sph. felsőrész +/- 4,25 - 6,00 D műanyag pajszbifocalis	1	6 286	FIX	2 401	24	2	
21 03 03 39 06 009	Telarc 28 Orma + 4,00 cyl.-ig Sph. felsőrész +/- 4,25 - 6,00 D műanyag pajszbifocalis	1	6 706	FIX	2 401	24	2	
21 03 03 39 06 010	Selecta FT28 +2 cyl.-ig Sph. felsőrész +/- 4,25 - 6,00 D műanyag bifocalis	1	4 872	FIX	2 401	24	2	
21 03 03 39 06 011	Starlite CR39 +4,00 cyl.-ig Sph. felsőrész +/- 4,25 - 6,00 D műanyag pajszbifocalis	1	4 872	FIX	2 401	24	2	
21 03 03 39 06 012	Starlite CR39 +4,00 cyl.-ig Sph. felsőrész +/- 4,25 - 6,00 D műanyag körbifocalis	1	4 872	FIX	2 401	24	2	
21 03 03 39 06 013	Starlite CR39 executiv +4,00 cyl.-ig Sph. felsőrész +/- 4,25 - 6,00 D műanyag bifocalis	1	4 802	50%	2 401	24	2	K
21 03 03 39 06 014	Bifokális Activ flat (28) +4,00 cyl.-ig +/- 4,25-6,00 D műanyag bifocalis	1	4 872	FIX	2 401	24	2	
21 03 03 39 06 015	Activ Duoptal +4,00 cyl.-ig Sph. +/- 4,25 - 6,00 D műanyag körbifocalis	1	4 872	FIX	2 401	24	2	
21 03 03 39 06 016	Bifo Telarc 25 Orma +4,00 cyl.-ig Sph. felsőrész +/- 4,25 - 6,00 D műanyag bifocalis	1	4 872	FIX	2 401	24	2	
21 03 03 39 06 017	Bifo R 28 Orma +4,00 cyl.-ig Sph. felsőrész +/- 4,25 - 6,00 D műanyag bifocalis	1	4 872	FIX	2 401	24	2	
21 03 03 39 06 018	Bifo ST 35 Orma +4,00 cyl.-ig Sph. felsőrész +/- 4,25 - 6,00 D műanyag bifocalis	1	7 973	FIX	2 401	24	2	
21 03 03 39 06 019	Clarlet Duopal C 28 +4,00 cyl.-ig Sph. felsőrész +/- 4,25 - 6,00 D műanyag bifocalis	1	11 970	FIX	2 401	24	2	
21 03 03 39 06 020	Clarlet Duopal R 26 Lentistar +4,00 cyl.-ig Sph. felsőrész +/- 4,25 - 6,00 D műanyag bifocalis	1	10 500	FIX	2 401	24	2	
21 03 03 39 06 021	D28 Flat Top TR +4,00 cyl.-ig Sph. felsőrész +/- 4,25 - 6,00 D műanyag bifocalis	1	10 500	FIX	2 401	24	2	
21 03 03 39 06 022	T28 1.5 Hilux 28 +4,00 cyl.-ig Sph. felsőrész +/- 4,25 - 5,00 D műanyag körbifocalis	1	6 174	FIX	2 401	24	2	
21 03 03 39 06 023	Clarlet 1,5 AS +2,00 cyl.-ig Sph. felsőrész +/- 4,25 - 6,00 D műanyag bifocalis	1	7 000	FIX	2 401	24	2	
21 03 03 39 06 024	Tobo Bifokális Activ flat (28) +4,00 cyl.-ig Sph. felsőrész +/- 4,25-6,00 D műanyag bifocalis	1	4 872	FIX	2 401	24	2	
21 03 03 39 06 025	Tobo Bi-Lite +4,00 cyl.-ig Sph. felsőrész +/- 4,25 - 6,00 D műanyag bifocalis	1	4 802	50%	2 401	24	2	K
21 03 03 39 06 026	C 28 Hilux +4,00 cyl.-ig Sph. felsőrész +/- 4,25-6,00 D műanyag pajszbifocalis	1	7 966	FIX	2 401	24	2	
21 03 03 39 06 027	C28 1.55 Sunbrown 4 + 4,00 cyl.-ig Sph. felsőrész +/- 4,25-6,00 D műanyag pajszbifocalis	1	11 382	FIX	2 401	24	2	
21 03 03 39 06 028	S28 1.5 Hilux +4,00 cyl.-ig Sph. felsőrész +/- 4,25 - 6,00 D műanyag pajszbifocalis	1	6 174	FIX	2 401	24	2	

ISO-kód	Eszköz megnevezése	ME kód	Közfinanszírozás alapját képező nettó ár (Ft/ME)	Támogatás mértéke	Támogatás nettó összege (Ft/ME)	Kihordási idő (hónap)	Felirható ME	Közgyógyellátás
21 03 03 39 09	6.25-8.00 D							
21 03 03 39 09 001	Activ Duoptal +4,00 cyl.-ig +/- 6,25 - 8,00 D műanyag körbifocalis	1	4 872	50%	2 436	24	2	K
21 03 03 39 09 002	Clarlet Aphal R 26 +4,00 cyl.-ig Sph. felsőrész +/- 6,25 - 8,00 D műanyag körbifocalis	1	13 020	FIX	2 436	24	2	
21 03 03 39 09 003	CR 39 (Déli) +4,00 cyl.-ig Sph. felsőrész +/- 6,25-8,00 D műanyag pajszbifocalis karcmentesítő réteggel	1	4 872	50%	2 436	24	2	K
21 03 03 39 09 004	Lentilux DF 22 +4,00 cyl.-ig Sph. felsőrész + 6,25 - 8,00 D műanyag pajszbifocalis	1	13 020	FIX	2 436	24	2	
21 03 03 39 09 005	Lentilux DF 22 +4,00 cyl.-ig Sph. felsőrész + 6,25 - 8,00 D műanyag pajszbifocalis	1	10 500	FIX	2 436	24	2	
21 03 03 39 09 006	Bi-Lite +4,00 cyl.-ig Sph. felsőrész +/- 6,25-8,00 D műanyag egyenes bifocalis	1	4 802	50%	2 401	24	2	K
21 03 03 39 09 007	Omega 22 Orma +4,00 cyl.-ig Sph. felsőrész + 6,25 - 8,00 D műanyag pajszbifocalis	1	13 999	FIX	2 436	24	2	
21 03 03 39 09 008	Telarc 28 Orma +4,00 cyl.-ig Sph. felsőrész - 6,25 - 8,00 D műanyag pajszbifocalis	1	6 706	FIX	2 436	24	2	
21 03 03 39 09 009	Duoptal + 4,00 cyl.-ig Sph. felsőrész +/- 6,25 - 8,00 D műanyag körbifocalis	1	4 872	50%	2 436	24	2	K
21 03 03 39 09 010	Selecta FT28 +2,00 cyl.-ig Sph. felsőrész +/- 6,25 - 7,00 D műanyag bifocalis	1	4 872	50%	2 436	24	2	K
21 03 03 39 09 011	Starlite CR39 +4,00 cyl.-ig Sph. felsőrész +/- 6,25 - 8,00 D műanyag pajszbifocalis	1	4 872	50%	2 436	24	2	K
21 03 03 39 09 012	Starlite CR39 +4,00 cyl.-ig Sph. felsőrész +/- 6,25 - 8,00 D műanyag körbifocalis	1	5 425	FIX	2 436	24	2	
21 03 03 39 09 013	Bifokális Activ flat (28) +4,00 cyl.-ig Sph. felsőrész +/- 6,25-8,00 D műanyag bifocalis	1	4 872	50%	2 436	24	2	K
21 03 03 39 09 014	Bifo Telarc 25 Orma +4,00 cyl.-ig Sph. felsőrész +/- 6,25 - 8,00 D műanyag bifocalis	1	6 993	FIX	2 436	24	2	
21 03 03 39 09 015	Bifo R 28 Orma +4,00 cyl.-ig Sph. felsőrész +/- 6,25 - 8,00 D műanyag bifocalis	1	6 013	FIX	2 436	24	2	
21 03 03 39 09 016	Bifo ST 35 Orma +4,00 cyl.-ig Sph. felsőrész +/- 6,25 - 8,00 D műanyag bifocalis	1	7 973	FIX	2 436	24	2	
21 03 03 39 09 017	Clarlet Duopal C 28 +4,00 cyl.-ig Sph. felsőrész +/- 6,25 - 8,00 D műanyag bifocalis	1	13 622	FIX	2 436	24	2	
21 03 03 39 09 018	Clarlet Duopal R 26 Lentistar +4,00 cyl.-ig Sph. felsőrész +/- 6,25 - 8,00 D műanyag bifocalis	1	13 020	FIX	2 436	24	2	
21 03 03 39 09 019	D28 Flat Top TR +4,00 cyl.-ig Sph. felsőrész +/- 6,25 - 8,00 D műanyag bifocalis	1	13 020	FIX	2 436	24	2	
21 03 03 39 09 020	Clarlet Duopal C 25 +4,00 cyl. Sph. felsőrész +/- 6,25 - 8,00 D műanyag pajszbifocalis	1	10 500	FIX	2 436	24	2	
21 03 03 39 12	8.25-10.00 D							
21 03 03 39 12 001	Clarlet Duopal C 25 +4,00 cyl.-ig Sph. felsőrész +/- 8,25-10,00 D műanyag pajszbifocalis	1	13 020	FIX	2 436	24	2	
21 03 03 39 12 002	Duoptal +4,00 cyl.-ig Sph. felsőrész +/- 8,25 - 10,00 D műanyag körbifocalis	1	4 872	50%	2 436	24	2	K
21 03 03 39 12 003	Bifokális Activ flat (28) +4,00 cyl.-ig Sph. felsőrész +/- 8,25-10,00 D műanyag bifocalis	1	4 872	50%	2 436	24	2	K
21 03 03 39 12 004	Starlite CR39 +4,00 cyl.-ig Sph. felsőrész +/- 8,25 - 10,00 D műanyag körbifocalis	1	4 872	50%	2 436	24	2	K
21 03 03 39 12 005	Clarlet Aphal R 26 Toricus +4,00 cyl.-ig sph. +/-8,25 - 10,00 D műanyag pajszbifocalis	1	13 020	FIX	2 436	24	2	
21 03 03 39 12 006	Lentilux DF 22 Toricus + 4,00 cyl.-ig sph. + 8,25 - 10,00 D műanyag pajszbifocalis	1	13 020	FIX	2 436	24	2	
21 03 03 39 15	10.25-12.00 D							
21 03 03 39 15 001	Clarlet Aphal Duopal R 22 +4,00 cyl.-ig Sph. felsőrész +/- 10,25 - 12,00 D műanyag bifocalis	1	20 440	FIX	1 740	24	2	
21 03 03 39 15 002	Clarlet Duopal C 25 +4,00 cyl.-ig Sph. felsőrész +/- 10,25-12,00 D műanyag pajszbifocalis	1	13 020	FIX	1 740	24	2	
21 03 03 39 15 003	Clarlet Aphal R 26 +2,25 - 4,00 cyl.-ig Sph. felsőrész +/- 10,50-12,00 D műanyag pajszbifocalis	1	18 900	FIX	1 740	24	2	
21 03 03 39 15 004	Starlite CR39 +4,00- cyl.-ig Sph. felsőrész +/- 10,50 - 12,00 D műanyag körbifocalis	1	4 872	FIX	1 740	24	2	
21 03 03 39 15 005	Bifokális Activ flat (28) +4,00 cyl.-ig Sph. felsőrész +/- 10,50-12,00 D műanyag bifocalis	1	3 480	50%	1 740	24	2	K
21 03 03 39 15 006	Bifo Telarc 25 Orma + 4,00 cyl.-ig Sph. felsőrész +/- 10,25 - 12,00 D műanyag bifocalis	1	6 013	FIX	1 740	24	2	
21 03 03 39 15 007	Bifo R 28 Orma + 4,00 cyl.-ig Sph. +/- 10,25 - 12,00 D műanyag pajszbifocalis	1	13 993	FIX	1 740	24	2	

ISO-kód	Eszköz megnevezése	ME kód	Közfinanszírozás alapját képező nettó ár (Ft/ME)	Támogatás mértéke	Támogatás nettó összege (Ft/ME)	Kihordási idő (hónap)	Felírható ME	Közgyógyellátás
21 03 03 39 18	12.25 D felett							
21 03 03 39 18 001	Clarlet Aphal Duopal R 22 +4.00 cyl.-ig Sph. felsőrész +/- 12,25 - 20,00 D műanyag bifocális	1	20 440	FIX	2 436	24	2	
21 03 03 39 18 002	Clarlet Duopal C 25 + 2,25 - 4,00 cyl.-ig sph. +/- 12,50-20,00 D műanyag pajzsbifocális	1	18 900	FIX	2 436	24	2	
21 03 03 39 18 003	Clarlet Aphal R 26 +4,00 cyl.-ig Sph. felsőrész +/- 12,25-20,00 D műanyag pajzsbifocális	1	18 900	FIX	2 436	24	2	
21 03 03 39 18 004	Starlite CR39 +4.00 cyl.-ig Sph. felsőrész +/- 12.50 - 20.00 D-ig műanyag körbifocális	1	5 425	FIX	2 436	24	2	
21 03 03 39 18 005	Clarlet Duopal R 26 Lentistar +4.00 cyl.-ig Sph. felsőrész +/- 10.25 - 20.00 D műanyag bifocális	1	18 900	FIX	2 436	24	2	
21 03 03 39 18 006	Bifokális Activ flat (28) +4.00 cyl.-ig Sph. felsőrész +/- 12.5-20.00 D műanyag bifocális	1	4 872	50%	2 436	24	2	K
21 03 03 39 18 007	Bifo Telarc 25 Orma +4.00 cyl.-ig Sph. felsőrész +/- 12.25 - 20.00 D műanyag bifocális	1	6 013	FIX	2 436	24	2	
21 03 03 39 18 008	Bifo R 28 Orma +4.00 cyl.-ig Sph. felsőrész +/- 12.25 - 20.00 D műanyag bifocális	1	13 993	FIX	2 436	24	2	
21 03 03 42	Kiegészítő lencsék							
	Indikáció: aphakiás szem, támogatott lencse esetén írható							
	Felírási jogosultság: szemész szakorvos							
21 03 03 42 03	Matt súly							
21 03 03 42 03 001	UV 1.53 matt súly (Déli Optika)	1	2 800	FIX	791	24	2	
21 03 03 42 03 002	Matt súly (Essilor Optika)	1	2 100	FIX	791	24	2	
21 03 03 42 03 003	Matt súly (Metacolor)	1	1 582	50%	791	24	2	K
21 03 03 42 06	Plan súly							
21 03 03 42 06 001	UV 1.53 plan súly (Essilor Optika)	1	2 100	FIX	791	24	2	
21 03 03 42 06 002	Plan súly (Déli Optika)	1	2 800	FIX	791	24	2	
21 03 03 42 06 003	Plan súly (Metacolor)	1	1 582	50%	791	24	2	K
21 03 03 45	Prizma decentráls							
	Indikáció: heterophoria, magas astigmia, támogatott lencse esetén írható							
	Felírási jogosultság: szemész szakorvos							
21 03 03 45 03	Üveg lencsére							
21 03 03 45 03 001	Prizma decentráls üveg lencsére felár (Carl Zeiss Aalen)	1	2 530	FIX	506	24	2	
21 03 03 45 03 002	Prizma decentráls üveg lencsére felár (Essilor Optika)	1	1 252	FIX	506	24	2	
21 03 03 45 03 003	Prizma decentráls üveg lencsére felár (Hoya Lens)	1	2 530	FIX	506	24	2	
21 03 03 45 03 004	Prizma decentráls üveg lencsére felár (Noptiker)	1	1 012	50%	506	24	2	K
21 03 03 45 03 005	Prizma decentráls üveg lencsére felár (Optiris)	1	2 800	FIX	506	24	2	
21 03 03 45 06	Műanyag lencsére							
21 03 03 45 06 001	Prizma decentráls műanyag lencsére felár (Essilor Optika)	1	1 252	50%	626	24	2	K
21 03 03 45 06 002	Prizma decentráls műanyag lencsére felár (Hoya Lens)	1	2 530	FIX	626	24	2	
21 03 03 45 06 003	Prizma decentráls műanyag lencsére felár (Metacolor)	1	2 530	FIX	626	24	2	
21 03 03 45 06 004	Prizma decentráls 5 fok felett műanyag lencsére felár (Carl Zeiss Aalen)	1	2 530	FIX	626	24	2	
21 03 03 45 06 005	Prizma decentráls 5 fokig műanyag lencsére felár (Carl Zeiss Aalen)	1	2 530	FIX	626	24	2	
21 03 03 45 06 006	Prizma decentráls műanyag lencsére felár (Tóbiás Optik)	1	2 800	FIX	626	24	2	
21 03 03 45 06 007	Prizma decentráls műanyag lencsére felár (Optiris)	1	2 800	FIX	626	24	2	
21 03 03 48	Magas cylinder							
	Indikáció: heterophoria, magas astigmia, támogatott lencse esetén írható							
	Felírási jogosultság: szemész szakorvos							
21 03 03 48 03	Üveg lencsére							
21 03 03 48 03 001	Magas cylinder üveg lencsére felár (Hoya Lens)	1	1 429	FIX	626	24	2	
21 03 03 48 03 002	Magas cylinder üveg lencsére felár (Carl Zeiss Aalen)	1	2 404	FIX	626	24	2	
21 03 03 48 03 003	Magas cylinder üveg lencsére felár (Essilor Optika)	1	1 252	50%	626	24	2	K
21 03 03 48 03 004	Magas cylinder üveg lencsére felár (Metacolor)	1	1 012	50%	506	24	2	K
21 03 03 48 03 005	Magas cylinder üveg lencsére felár (Noptiker)	1	1 012	50%	506	24	2	K
21 03 03 48 06	Műanyag lencsére							
21 03 03 48 06 001	Magas cylinder műanyag lencsére felár (Tóbiás Optik)	1	1 582	FIX	560	24	2	
21 03 03 48 06 002	Magas cylinder műanyag lencsére felár (Hoya Lens)	1	1 582	FIX	560	24	2	
21 03 03 48 06 003	Magas cylinder műanyag lencsére felár (Carl Zeiss Aalen)	1	2 786	FIX	560	24	2	
21 03 03 48 06 004	Magas cylinder műanyag lencsére felár (Noptiker)	1	1 120	50%	560	24	2	K
21 03 03 51	Lenticularis lencse							
	Indikáció: heterophoria, magas astigmia, támogatott lencse esetén írható							
	Felírási jogosultság: szemész szakorvos							
21 03 03 51 03	Üveg lencsére							
21 03 03 51 06	Műanyag lencsére							
21 03 03 51 06 001	Lenticularis felár műanyag lencsére (Déli Optika)	1	2 404	50%	1 202	24	2	K

ISO-kód	Eszköz megnevezése	ME kód	Közfinanszírozás alapját képező nettó ár (Ft/ME)	Támogatás mértéke	Támogatás nettó összege (Ft/ME)	Kihordási idő (hónap)	Felírható ME	Közügy-ellátás
21 03 03 51 06 002	Lenticularis felár műanyag lenszére (Carl Zeiss Aalen)	1	2 404	50%	1 202	24	2	K
21 03 03 51 06 003	Lenticularis felár műanyag lenszére (Noptiker)	1	2 404	50%	1 202	24	2	K
21 03 03 54	Színezés							
	Indikáció: támogatott szemüveglencséhez fényérzékenység esetén							
	Felírási jogosultság: szemész szakorvos							
	Megjegyzés: 18 éves kor alatt rendelhető.							
21 03 03 54 03	Üveg lenszére							
21 03 03 54 03 001	Színezés üveg lenszére (Carl Zeiss Aalen)	1	1 898	FIX	217	24	2	
21 03 03 54 03 002	Színezés üveg lenszére (Hoya Lens)	1	436	FIX	217	24	2	
21 03 03 54 03 003	Színezés üveg lenszére (Optiris)	1	436	FIX	217	24	2	
21 03 03 54 03 004	Színezés üveg lenszére (Metalcolor)	1	436	FIX	217	24	2	
21 03 03 54 03 005	Színezés üveg lenszére (optikus kivitelezés)	1	434	50%	217	24	2	K
21 03 03 54 06	Műanyag lenszére							
21 03 03 54 06 001	Színezés műanyag lenszére (Essilor Optika)	1	1 132	FIX	253	24	2	
21 03 03 54 06 002	Színezés műanyag lenszére (Déli Optika)	1	639	FIX	253	24	2	
21 03 03 54 06 003	Színezés műanyag lenszére (Hoya Lens)	1	639	FIX	253	24	2	
21 03 03 54 06 004	Színezés műanyag lenszére (Noptiker)	1	639	FIX	253	24	2	
21 03 03 54 06 005	Speciális színezés Clarlet szemüveglencsére (Carl Zeiss Aalen)	1	5 693	FIX	253	24	2	
21 03 03 54 06 006	Színezés műanyag lenszére (Carl Zeiss Aalen)	1	1 265	FIX	253	24	2	
21 03 03 54 06 007	Színezés műanyag lenszére (Tóbiás)	1	707	FIX	253	24	2	
21 03 03 54 06 008	Színezés műanyag lenszére (Optiris)	1	707	FIX	253	24	2	
21 03 03 54 06 009	Színezés műanyag lenszére (Metalcolor)	1	707	FIX	253	24	2	
21 03 03 54 06 010	Színezés műanyag lenszére (optikus kivitelezés)	1	505	50%	253	24	2	K
21 03 03 57	Keményréteg bevonat							
	Indikáció: támogatott szemüveglencséhez a lencse tartóssága céljából							
	Felírási jogosultság: szemész szakorvos							
	Megjegyzés: 18 éves kor alatt rendelhető.							
21 03 03 57 03	Műanyag lenszére							
21 03 03 57 03 001	Keményréteg bevonat műanyag lenszére (Noptiker)	1	1 556	FIX	756	24	2	
21 03 03 57 03 002	Keményréteg bevonat műanyag lenszére (Déli Optika)	1	1 556	FIX	756	24	2	
21 03 03 57 03 003	Keményréteg bevonat műanyag lenszére (Essilor Optika)	1	1 512	50%	756	24	2	K
21 03 03 57 03 004	Keményréteg bevonat műanyag lenszére (Hoya Lens)	1	1 556	FIX	756	24	2	
21 03 03 57 03 005	Keményréteg bevonat műanyag lenszére (Carl Zeiss Aalen)	1	1 556	FIX	756	24	2	
21 03 03 57 03 006	Keményréteg bevonat műanyag lenszére (Tóbiás Optik)	1	1 556	FIX	756	24	2	
21 03 03 57 03 007	Keményréteg bevonat műanyag lenszére (Optiris)	1	1 556	FIX	756	24	2	
21 03 03 57 03 008	Keményréteg bevonat műanyag lenszére (Metalcolor)	1	1 556	FIX	756	24	2	
21 03 03 57 03 009	Keményréteg bevonat műanyag lenszére (optikus kivitelezés)	1	1 556	FIX	756	24	2	
21 03 03 57 03 010	Keményréteg bevonat műanyag lenszére (Eszik Optika)	1	1 556	FIX	756	24	2	
21 03 03 60	Tükröződésmentes bevonat							
	Indikáció: támogatott szemüveglencséhez a lencse tartóssága céljából							
	Felírási jogosultság: szemész szakorvos							
	Megjegyzés: 18 éves kor alatt rendelhető.							
21 03 03 60 03	Üveg lenszére							
21 03 03 60 03 001	Tükröződésmentes bevonat üveg lenszére (Carl Zeiss Aalen)	1	936	FIX	370	24	2	
21 03 03 60 03 002	Tükröződésmentes bevonat üveg lenszére (Hoya Lens)	1	740	50%	370	24	2	K
21 03 03 60 03 003	Tükröződésmentes bevonat üveg lenszére (Optiris)	1	1 036	FIX	370	24	2	
21 03 03 60 03 004	Tükröződésmentes bevonat üveg lenszére (optikus kivitelezés)	1	740	50%	370	24	2	K
21 03 03 60 06	Műanyag lenszére							
21 03 03 60 06 001	Tükröződésmentes bevonat műanyag lenszére (Tóbiás Optik)	1	1 792	FIX	696	24	2	
21 03 03 60 06 002	Tükröződésmentes bevonat műanyag lenszére (optikus kivitelezés)	1	1 792	FIX	696	24	2	
21 03 03 60 06 003	Tükröződésmentes bevonat műanyag lenszére (Carl Zeiss Aalen)	1	1 392	50%	696	24	2	K
21 03 03 63	Keményréteg- és tükröződésmentes bevonat							
	Indikáció: támogatott szemüveglencséhez a lencse tartóssága céljából							
	Felírási jogosultság: szemész szakorvos							
	Megjegyzés: 18 éves kor alatt rendelhető.							
21 03 03 63 03	Műanyag lenszére							
21 03 03 63 03 001	Keményréteg- és tükröződésmentes bevonat műanyag lenszére (Hoya Lens)	1	2 372	FIX	938	24	2	
21 03 03 63 03 002	Keményréteg- és tükröződésmentes bevonat műanyag lenszére (Metalcolor)	1	1 875	50%	938	24	2	K
21 03 03 63 03 003	Keményréteg- és tükröződésmentes bevonat műanyag lenszére (Essilor Optika)	1	2 372	FIX	938	24	2	
21 03 03 63 03 004	Keményréteg- és tükröződésmentes bevonat műanyag lenszére (Carl Zeiss Aalen)	1	2 372	FIX	938	24	2	
21 03 03 63 03 005	Keményréteg- és tükröződésmentes bevonat műanyag lenszére (Tóbiás Optik)	1	2 625	FIX	938	24	2	

ISO-kód	Eszköz megnevezése	ME kód	Közfinanszírozás alapját képező nettó ár (Ft/ME)	Támogatás mértéke	Támogatás nettó összege (Ft/ME)	Kihordási idő (hónap)	Felírható ME	Közgyógyellátás
21 03 03 63 03 006	Keményréteg- és tükröződésmentes bevonat műanyag lencsére (Optiris)	1	2 625	FIX	938	24	2	
21 03 03 63 03 007	Keményréteg- és tükröződésmentes bevonat műanyag lencsére (optikus kivitelezés)	1	1 875	50%	938	24	2	K
21 03 06	Szemüvegkeretek							
	Indikáció: támogatott szemüveglencséhez							
	Felírási jogosultság: szemész szakorvos							
21 03 06 03	Felnőtt keretek							
21 03 06 03 03	Felnőtt keretek							
21 03 06 03 03 001	CRIS 224 (univerzális) fröccsöntött	1	890	FIX	430	24	1	
21 03 06 03 03 002	CRIS 235 (univerzális) fröccsöntött	1	890	FIX	430	24	1	
21 03 06 03 03 003	CRIS 242 (univerzális) fröccsöntött	1	890	FIX	430	24	1	
21 03 06 03 03 004	Lyra (univerzális) fröccsöntött	1	890	FIX	430	24	1	
21 03 06 03 03 005	Focus (univerzális) fröccsöntött	1	890	FIX	430	24	1	
21 03 06 03 03 006	Vera (női) fröccsöntött	1	890	FIX	430	24	1	
21 03 06 03 03 007	Alex (férfi) fröccsöntött	1	890	FIX	430	24	1	
21 03 06 03 03 008	Danuvia (univerzális) mart	1	1 229	FIX	430	24	1	
21 03 06 03 03 009	Zeusz (univerzális) mart	1	1 680	FIX	430	24	1	
21 03 06 03 03 010	3051 (férfi) mart	1	1 229	FIX	430	24	1	
21 03 06 03 03 011	3052 (női) mart	1	1 229	FIX	430	24	1	
21 03 06 03 03 012	Dáma (női) mart	1	1 529	FIX	430	24	1	
21 03 06 03 03 013	Báró (férfi) mart	1	1 529	FIX	430	24	1	
21 03 06 03 03 014	1001 típusú felnőtt férfi fröccsöntött műanyag szemüvegkeret (ROYAL)	1	860	50%	430	24	1	K
21 03 06 03 03 015	1002 típusú felnőtt női fröccsöntött műanyag szemüvegkeret (ROYAL)	1	860	50%	430	24	1	K
21 03 06 06	Gyermek keretek							
21 03 06 06 03	Gyermek keretek méretsorozatos							
	Megjegyzés: 18 éves kor alatt rendelhető							
21 03 06 06 03 001	Jumbo/FSz (univerzális) mart, műanyag szárral	1	896	85%	762	24	1	K
21 03 06 06 03 002	CRIS 101 (univerzális) fröccsöntött, műanyag szárral	1	896	85%	762	24	1	K
21 03 06 06 03 003	CRIS 115 (univerzális) fröccsöntött, műanyag szárral	1	896	85%	762	24	1	K
21 03 06 06 03 004	CRIS 124 (univerzális) fröccsöntött, műanyag szárral	1	896	85%	762	24	1	K
21 03 06 06 03 005	CRIS 228 (univerzális) fröccsöntött, műanyag szárral	1	896	85%	762	24	1	K
21 03 06 06 03 006	CRIS 133 (univerzális) fröccsöntött, műanyag szárral	1	896	85%	762	24	1	K
21 03 06 06 03 007	CRIS 135 (univerzális) fröccsöntött, műanyag szárral	1	896	85%	762	24	1	K
21 03 06 06 03 008	Barbie/Sportflex (leány) fröccsöntött, műanyag szárral	1	924	FIX	762	24	1	
21 03 06 06 03 009	Jimmy/Sportflex (fiú) fröccsöntött, műanyag szárral	1	924	FIX	762	24	1	
21 03 06 06 03 010	Jimmy (fiú) fröccsöntött, műanyag szárral	1	924	FIX	762	24	1	
21 03 06 06 03 011	Eddy (fiú) mart, műanyag szárral	1	942	FIX	762	24	1	
21 03 06 06 03 012	Betty (leány) mart, műanyag szárral	1	942	FIX	762	24	1	
21 03 06 06 03 013	Cini/KSz (univerzális) mart, korbács szárral	1	1 201	FIX	762	24	1	
21 03 06 06 03 014	G 5196/R (univerzális) mart, rugós szárral	1	2 158	FIX	762	24	1	
21 03 06 06 03 015	CRIS 115 (univerzális) fröccsöntött, rugós szárral	1	2 327	FIX	762	24	1	
21 03 06 06 03 016	CRIS 124 (univerzális) fröccsöntött, rugós szárral	1	2 327	FIX	762	24	1	
21 03 06 06 03 017	CRIS 228 (univerzális) fröccsöntött, rugós szárral	1	2 327	FIX	762	24	1	
21 03 06 06 03 018	G 5697/KSz (fiú) mart, korbács szárral	1	2 310	FIX	762	24	1	
21 03 06 06 03 019	G 5698/KSz (leány) mart, korbács szárral	1	2 310	FIX	762	24	1	
21 03 06 06 06	Gyermek keretek, adaptálható							
	Megjegyzés: 8 éves kor alatt rendelhető, ha a gyermek arcának növekedési üteme miatt egy kihordási idő alatt a keret adaptálhatósága szükséges							
21 03 06 06 06 001	VUK-Victory	1	3 566	85%	3 031	24	1	K
21 03 06 06 06 002	CRIS 101 (univerzális) fröccsöntött, korbács szárral	1	3 566	85%	3 031	24	1	K
21 03 06 06 06 003	CRIS 133 (univerzális) fröccsöntött, korbács szárral	1	3 566	85%	3 031	24	1	K
21 03 06 06 06 004	CRIS 135 (univerzális) fröccsöntött, korbács szárral	1	3 566	85%	3 031	24	1	K
21 03 06 09	Egyedi méretvétel alapján							
21 03 06 09 03	Gyermek és felnőtt keretek, egyedi méretvétel alapján							
	Megjegyzés: amennyiben a beteg arcának anatómiai sajátosságai miatt méretsorozatos, vagy adaptálható termékkel nem látható el, egyedi méretvétel alapján készített rendelhető							
21 03 06 09 03 001	Ortopéd, fém és mart műanyag	1	5 000	85%	4 250	24	1	K
21 03 09	Kontaktlencsék							
21 03 09 03	Kemény kontaktlencsék							
	Indikáció: nagyfokú rövidlátás: -8,00 D felett, nagyfokú távollátás: +6,00 D felett, irregularis astigmia, 3,00 D feletti szabályos astigmia, 3,00 D feletti anisometropia, egy- vagy kétoldali aphakia, keratoconus							
	Felírási jogosultság: szemész szakorvos, aki kontaktológus vizsgával rendelkezik							
21 03 09 03 03	Cornealis Sph. +/- 32 D-ig							
21 03 09 03 03 001	PMMA cornealis Sph. +/- 32,00 D (SE I. Sz. K1)	1	4 428	FIX	2 465	18	2	
21 03 09 03 03 002	PMMA cornealis Sph. +/- 32,00 D (Soft & Hard Lens)	1	2 900	85%	2 465	18	2	K

ISO-kód	Eszköz megnevezése	ME kód	Közfinanszírozás alapját képező nettó ár (Ft/ME)	Támogatás mértéke	Támogatás nettó összege (Ft/ME)	Kihordási idő (hónap)	Felírható ME	Közgyógyellátás
21 03 09 03 06	Cornealis aphakias Sph. + 8.00 D-től + 32.00 D-ig							
21 03 09 03 06 001	PMMA cornealis aphakias Sph. +8.00 D-től +32.00 D (SE I. Sz Kl)	1	4 428	85%	3 764	18	2	K
21 03 09 03 09	Cornealis keratoconusos +/- 32.00 D-ig							
21 03 09 03 09 001	PMMA cornealis keratoconusos Sph. +/- 32.00 D (SE I. Sz Kl)	1	4 807	85%	4 086	18	2	K
21 03 09 06	Gázpermeabilis kontaktlencsék							
	Indikáció: 3.00 D cylinder feletti reguláris és irreguláris astigmia, aphakia, sphericus -8.00 D feletti myopia, sphericus +6.00 D feletti hypermetropia							
	Felírási jogosultság: szemész szakorvos, aki kontaktológus vizsgával rendelkezik							
21 03 09 06 03	+/- 5.00 D							
21 03 09 06 03 001	Raphael Sph +/- 5.00 D	1	4 150	85%	3 528	12	2	K
21 03 09 06 03 002	Menicon Super Sph. +/-5.00 D	1	22 000	FIX	3 528	12	2	
21 03 09 06 03 003	Polycon Sph. +/-5.00 D	1	3 976	85%	3 380	12	2	K
21 03 09 06 03 004	EuroPerm 60 Sph. +/-5.00 D	1	4 150	85%	3 528	12	2	K
21 03 09 06 03 005	Persecon Sph. +/- 5.00 D	1	10 580	FIX	3 528	12	2	
21 03 09 06 06	Sph. +/- 5.00 D felett							
21 03 09 06 06 001	Raphael Sph. +/-11.00 - +/-25.00 D	1	4 658	85%	3 959	12	2	K
21 03 09 06 06 002	Raphael Sph. +/-25.50 - +/-30.00 D	1	4 658	85%	3 959	12	2	K
21 03 09 06 06 003	Raphael Sph. +/-5.00 D felett	1	4 900	FIX	3 959	12	2	
21 03 09 06 06 004	Menicon Super +/- 5.00 D felett	1	18 000	FIX	3 959	12	2	
21 03 09 06 06 005	Polycon Sph. +/-5.00 D felett	1	4 658	85%	3 959	12	2	K
21 03 09 06 06 006	Oxyflex 4F Sph. +/- 30.00 D	1	4 900	FIX	3 959	12	2	
21 03 09 06 06 007	Persecon Sph. +/- 5.00 D felett	1	8 364	FIX	3 959	12	2	
21 03 09 06 09	Keratoconusos +/- 25.00 D							
21 03 09 06 09 001	Menicon Super Sph. +/- 25.00 D keratoconusos	1	25 000	FIX	10 736	12	2	
21 03 09 06 09 002	Raphael Sph. +/- 25.00 D keratoconusos	1	12 630	85%	10 736	12	2	K
21 03 09 06 09 003	Persecon Sph. +/- 25.00 D keratoconusos	1	20 089	FIX	10 736	12	2	
21 03 09 09	Lágy kontaktlencsék, 38% víztartalmú							
	Indikáció: aphakia, sphericus -8.00 D feletti myopia, sphericus +6.00 D feletti hypermetropia, sérüléscataracta utáni monoculáris aphakia, recidiváló, vagy chronikus cornea erosio, keratopathia bullosa, perforáló cornea sérülés, congenitalis aniridia, traumás mydriasis, egy szektornál nagyobb iris coloboma, albinismus, elégtelenül záródó szemrés, cornea torzító hege, symblepharon megelőzése kémiai maródás után, 3.00 D feletti anisometropia							
	Felírási jogosultság: szemész szakorvos, aki kontaktológus vizsgával rendelkezik							
21 03 09 09 03	Sph. +/- 8.00 D							
21 03 09 09 03 001	Edge III. REGULAR Sph. -0.25 - -8.00 D	1	2 268	85%	1 928	12	2	K
21 03 09 09 03 002	Edge III. REGULAR Sph. +0.25 - +5.00 D	1	2 268	85%	1 928	12	2	K
21 03 09 09 03 003	Cibasoft Visiint Sph. -8.00 - +6.00 D	1	2 350	FIX	1 928	12	2	
21 03 09 09 03 004	Edge III. XT, THIN Sph. -0.25 - -8.00 D	1	2 268	85%	1 928	12	2	K
21 03 09 09 03 005	HO 8 Sph. +/-8.00 D	1	2 900	FIX	1 928	12	2	
21 03 09 09 03 006	Durasoft D 2 Sph. +/-8.00 D	1	5 500	FIX	1 928	12	2	
21 03 09 09 03 007	Edge III. REGULAR Sph. +5.50 - +8.00 D	1	2 268	85%	1 928	12	2	K
21 03 09 09 03 008	Versascribe Sph. -0.25 - -8.00 D	1	2 268	85%	1 928	12	2	K
21 03 09 09 03 009	Aspect Silver Sph. +/- 8.00 D	1	2 350	FIX	1 928	12	2	
21 03 09 09 03 010	Hema Sph. +/- 8.00 D	1	2 268	85%	1 928	12	2	K
21 03 09 09 03 011	Optima 6 M Sph. +/- 8.00 D	1	5 577	FIX	1 928	12	2	
21 03 09 09 03 012	Cibasoft Visiint Sph. +/- 8.00 D	1	6 500	FIX	1 928	12	2	
21 03 09 09 03 013	DuraSoft 2 LiteTint Sph. +/- 8.00 D	1	4 900	FIX	1 928	12	2	
21 03 09 09 03 014	Durasoft 3 Litetint Sph. +/-8.00 D	1	6 500	FIX	1 928	12	2	
21 03 09 09 03 015	Weicon 38E Sph. +/- 8.00 D	1	10 500	FIX	1 928	12	2	
21 03 09 09 06	Sph. +/- 8.00 D felett							
21 03 09 09 06 001	Hema Sph. -12.50 - -20.00 D	1	4 424	85%	3 760	12	2	K
21 03 09 09 06 002	Edge III. REGULAR Sph. -8.50 - -35.00 D	1	4 424	85%	3 760	12	2	K
21 03 09 09 06 003	HO 8 Sph. +/-8.00 D felett	1	4 570	FIX	3 760	12	2	
21 03 09 09 06 004	Durasoft D 2 Sph. +/-8.00 D felett	1	4 900	FIX	3 760	12	2	
21 03 09 09 06 005	Edge III. REGULAR Sph. +8.50 - +35.00 D	1	4 424	85%	3 760	12	2	K
21 03 09 09 06 006	Versascribe Sph. -8.50 - -10.00 D	1	4 424	85%	3 760	12	2	K
21 03 09 09 06 007	Hema Sph. +/- 8.00 D felett	1	4 424	85%	3 760	12	2	K
21 03 09 09 06 008	Optima 6 M Sph. +/- 8.00 D felett	1	5 577	FIX	3 760	12	2	
21 03 09 09 06 009	Cibasoft Visiint Sph. +/- 8.00 D felett	1	6 500	FIX	3 760	12	2	
21 03 09 09 06 010	DuraSoft2 Litetint Sph. +/-8.00 D felett	1	4 900	FIX	3 760	12	2	
21 03 09 09 06 011	Zero 6 Sph. +/-20.00 D	1	4 570	FIX	3 760	12	2	
21 03 09 12	Lágy kontaktlencsék, 55% víztartalmú sph.							
	Indikáció: aphakia, sphericus -8.00 D feletti myopia, sphericus +6.00 D feletti hypermetropia, sérüléscataracta utáni monoculáris aphakia, recidiváló, vagy chronikus cornea erosio, keratopathia bullosa, perforáló cornea sérülés, congenitalis aniridia, traumás mydriasis, egy szektornál nagyobb iris coloboma, albinismus, elégtelenül záródó szemrés, cornea torzító hege, symblepharon megelőzése kémiai maródás után							
	Felírási jogosultság: szemész szakorvos, aki kontaktológus vizsgával rendelkezik							
21 03 09 12 03	Sph. +/- 8.00 D							
21 03 09 12 03 001	Weflex 55 Sph. +/- 8.00 D	1	3 865	85%	3 285	12	2	K
21 03 09 12 03 002	Edge III. 55 hosszított viseletű Sph. -8.00 - +5.00 D	1	3 865	85%	3 285	12	2	K

ISO-kód	Eszköz megnevezése	ME kód	Közfinanszírozás alapját képező nettó ár (Ft/ME)	Támogatás mértéke	Támogatás nettó összege (Ft/ME)	Kihordási idő (hónap)	Felírható ME	Közgyógyellátás
21 03 09 12 03 003	Durasoft D 3 Sph. +/- 8.00 D	1	6 500	FIX	3 285	12	2	
21 03 09 12 03 004	Aspect Formula Sph. +/- 8.00 D	1	4 000	FIX	3 285	12	2	
21 03 09 12 03 005	Revolution Sph. +/- 8.00 D	1	4 000	FIX	3 285	12	2	
21 03 09 12 03 006	Weicon CE Sph. +/- 8.00 D	1	12 000	FIX	3 285	12	2	
21 03 09 12 06	Sph. +/- 8.00 D felett							
21 03 09 12 06 001	Revolution Sph. +/- 8.00 D felett	1	6 900	85%	5 865	12	2	K
21 03 09 12 06 002	Bio-Curve Sph. +/- 8.00 D felett	1	4 824	85%	4 100	12	2	K
21 03 09 12 06 003	Bio-Curve Aphacics Sph. +/- 8.00 D felett	1	7 144	FIX	3 755	12	2	
21 03 09 12 06 004	Durasoft D3 Sph. +/- 8.00 D. felett	1	6 900	85%	5 865	12	2	K
21 03 09 12 06 005	Weflex 55%-os Sph. +/- 8.0 D. felett	1	7 174	FIX	3 755	12	2	
21 03 09 12 06 006	Durasoft 3 LiteTint Sph +/-8.00 D	1	6 900	85%	5 865	12	2	K
21 03 09 12 06 007	Hydrofit 55 Sph. +/- 20.00 D	1	6 900	85%	5 865	12	2	K
21 03 09 12 06 008	Hydrofit 74 +/- 20.00 D	1	6 900	85%	5 865	12	2	K
21 03 09 12 06 009	Omniflex Sph. +/- 20.00 D	1	6 900	85%	5 865	12	2	K
21 03 09 12 06 010	Proclear Sph. +/-35.00 D	1	6 900	85%	5 865	12	2	K
21 03 09 12 06 011	RE 55 Sph. +/- 20.00 D	1	6 900	85%	5 865	12	2	K
21 03 09 12 06 012	Weicon CE Sph. +/-8.00 felett	1	12 000	FIX	5 865	12	2	
21 03 09 15	Lágy kontaktlencsék, 55% víztartalmú toricus							
Indikáció: aphakia, astigmia, sphericus -8.00 D feletti myopia, sphericus +6.00 D feletti hypermetropia, sérüléscataracta utáni monoclularis aphakia, recidiváló, vagy chronikus cornea erosio, keratopathia bullosa, perforáló cornea sérülés, congenitalis aniridia, traumás mydriasis, egy szektornál nagyobb iris coloboma, albinismus, elégtelenül záródó szemrés, cornea torzító hege, symblypharon megelőzése kémiai maródás után, leukoma corneae, vulnus perforans corneae, aniridia congenita és traumatica								
Felírási jogosultság: szemész szakorvos, aki kontaktológus vizsgával rendelkezik								
21 03 09 15 03	Toricus cyl. 5.00							
21 03 09 15 03 001	Bio-Curve cyl. 0.75 - 3.00 Sph. -0.50 - -20.00 D	1	9 326	85%	7 927	12	2	K
21 03 09 15 03 002	Bio-Curve cyl. 0.75 - 3.00 Sph. +0.50 - +10.00 D	1	9 326	85%	7 927	12	2	K
21 03 09 15 03 003	Durasoft D 3 Optifit cyl. 0.75 - 2.25 Sph. -8.00 - +4.00 D	1	9 900	FIX	7 927	12	2	
21 03 09 15 03 004	Division II. cyl. 0.75 - 3.00 Sph. - 20.00 - +10.00 D	1	9 900	FIX	7 927	12	2	
21 03 09 15 03 005	Weflex 55 Toric Special cyl. 0.50 - 3.00 Sph. +0.50 - +10.00 D	1	9 326	85%	7 927	12	2	K
21 03 09 15 03 006	Weflex 55 Toric Special cyl. 0.50 - 3.00 Sph. +10.50 - +20.00 D	1	9 326	85%	7 927	12	2	K
21 03 09 15 03 007	Weflex 55 Toric Special cyl. 0.50 - 3.00 Sph. -0.50 - -20.00 D	1	9 326	85%	7 927	12	2	K
21 03 09 15 03 008	Weflex 55 Toric Standard cyl. 1.00 és 1.75 Sph. - 0.00 - 7.00 D	1	9 326	85%	7 927	12	2	K
21 03 09 15 03 009	Durasoft D3 Optifit cyl. 0.5 - 5.00 Sph. -8.00 - +4.00 D	1	25 000	FIX	7 927	12	2	
21 03 09 15 03 010	HydraSoft Toric cyl 0.5-5.00 Sph. -8.00 D felett	1	9 900	FIX	7 927	12	2	
21 03 09 15 03 011	HydraSoft Toric cyl. 0.5-5.00 Sph +4.00 felett	1	9 900	FIX	7 927	12	2	
21 03 21	Távcsőszemüveg							
Indikáció: hereditaer maculadegenerációk, senilis maculopathia, retinopathia diabetica, retinopathia hypertonica, status post emboliam arteriae centralis retinae, status post thrombosis venae centralis retinae, glaucoma, myopia centralis fundus károsodással, Fusch-folt, aphakia, pseudophakia, Leber-féle opticus atrophia, kétoldali neuritis, atrophia nervi optici, fibroplasia retrolentalis, buphthalmus, microphthalmus, amblyopia, foramen maculae luteae, uveitis chronica, chorioretinitis centralis inveterans, leukoma corneae, dystrophia corneae								
Felírási jogosultság: szemészeti klinikák szakorvosai, Szent János Kórház szemész szakorvosai, Zala Megyei Kórház szemész szakorvosai, Gyengénlátók Általános Iskolája szemész szakorvosai Budapest, Debrecen								
21 03 21 03	Eschenbach, Galilei távcsőszemüveg							
21 03 21 03 03 001	Standard-Galilei-System 2,2 X	1	34 697	85%	29 492	48	1	K
21 03 21 03 06 001	Galilei-System 2,2 X, Sehwinkel	1	36 751	85%	31 238	48	1	K
21 03 21 03 09 001	Matt előtét	1	7 007	85%	5 956	48	1	K
21 03 21 03 12 001	Előtét lencse 3.0 D-16,0 D-ig	1	10 478	85%	8 906	48	1	K
21 03 21 03 15 001	Formasablon centírozóval, konverg. Adapt.	1	6 487	85%	5 514	48	1	K
21 03 21 03 18 001	Alátét 6 db	1	1 937	85%	1 646	48	1	K
21 03 21 03 21 001	Eschenbach típusú távcsőszemüveghez alkalmazható Granvisus szemüvegkeret	1	5 858	85%	4 979	48	1	K
21 03 21 03 24 001	Távcsőszemüvegek kisipari gyártmány, merevítéssel	1	2 339	85%	1 988	48	1	K
21 03 21 04	Zeiss, Galilei távcsőszemüveg N=1,8 X							
21 03 21 04 03 001	Szférikus korrekció	1	92 705	85%	78 799	48	1	K
21 03 21 04 06 001	Törikus korrekció	1	123 161	85%	104 687	48	1	K
21 03 21 04 09 001	Fantom lencse	1	21 430	85%	18 216	48	1	K
21 03 21 04 12 001	Előtét lencse 2 X, 3 X, 4 X	1	23 548	85%	20 016	48	1	K
21 03 21 04 15 001	Előtét lencse 5 X, 6 X, 8 X	1	28 253	85%	24 015	48	1	K
21 03 21 04 18 001	Előtét lencse 10 X, 12 X	1	50 512	85%	42 935	48	1	K
21 03 21 04 21 001	Matt előtét lencse	1	16 387	85%	13 929	48	1	K
21 03 21 04 24 001	Bifó előtét lencse 2 X, 3 X, 4 X	1	27 887	85%	23 704	48	1	K
21 03 21 04 27 001	Bifó előtét lencse 5 X, 6 X, 8 X	1	33 821	85%	28 748	48	1	K
21 03 21 04 30 001	Matt bifó előtét lencse	1	22 088	85%	18 775	48	1	K
21 03 21 06	Zeiss Kepler távcsőszemüveg A N=3,6 X							
21 03 21 06 03 001	Szférikus korrekció	1	139 675	85%	118 724	48	1	K
21 03 21 06 06 001	Törikus korrekció	1	219 664	85%	186 714	48	1	K
21 03 21 06 09 001	Előtét lencse 4 X, 5 X, 6 X, 8 X	1	22 254	85%	18 916	48	1	K

ISO-kód	Eszköz megnevezése	ME kód	Közfinanszírozás alapját képező nettó ár (Ft/ME)	Támogatás mértéke	Támogatás nettó összege (Ft/ME)	Kihordási idő (hónap)	Felírható ME	Közgyógyellátás
21 03 21 06 12 001	Előtét lencse 10 X , 12 X , 14 X , 16 X , 20 X	1	50 512	85%	42 935	48	1	K
21 03 21 06 15 001	Előtét lencse matt	1	11 123	85%	9 455	48	1	K
21 03 21 07	Eschenbach Kepler távcső							
21 03 21 07 03 001	Kepler monocular távcső 6x16	1	59 605	85%	50 664	48	1	K
21 03 21 07 03 002	Kepler monocular távcső 2,8 X 9	1	54 154	85%	46 031	48	1	K
21 03 21 07 03 003	Kepler monocular távcső 4,2 X 12	1	54 154	85%	46 031	48	1	K
21 03 21 07 03 004	Kepler monocular távcső 4,2 X 10	1	59 605	85%	50 664	48	1	K
21 03 21 09	Zeiss távcsőszemüveghez keret							
	Indikáció: távcsőszemüveghez							
	Felírási jogosultság: szemészeti klinikák szakorvosai, Szent János Kórház szemész szakorvosai, Zala Megyei Kórház szemész szakorvosai, Gyengénlátók Általános Iskolája szemész szakorvosai Budapest, Debrecen							
21 03 21 09 03 001	Speciális hordozó keret	1	61 645	85%	52 398	48	1	K
21 03 21 12	Zeiss távcsőszemüveghez tok							
	Indikáció: távcsőszemüveghez							
	Felírási jogosultság: szemészeti klinikák szakorvosai, Szent János Kórház szemész szakorvosai, Zala Megyei Kórház szemész szakorvosai, Gyengénlátók Általános Iskolája szemész szakorvosai Budapest, Debrecen							
21 03 21 12 03 001	Speciális szemüveg tok	1	19 446	85%	16 529	48	1	K
21 03 39	Kontaktlencse-ápolási termékek							
	Indikáció: társadalombiztosítási támogatással vásárolt kontaktlencse viselése esetén							
	Felírási jogosultság: szemész szakorvos, ill. javaslatára háziorvos							
21 03 39 03	Kontaktlencse ápolószerek, kemény lencséhez							
21 03 39 03 03	Kontaktlencse ápolószerek, kemény lencséhez							
21 03 39 03 03 001	Inno-Cont ápolókészlet kemény és gázpermeabilis kontaktlencséhez	1	2 375	FIX	1 012	2	2	
21 03 39 03 03 002	Aosept plus ápoló 250 ml kemény lencséhez	1	3 190	FIX	1 012	2	2	
21 03 39 03 03 003	Steri-soak 110 ml tároló kemény és gázpermeabilis kontaktlencséhez	1	2 375	FIX	1 012	2	2	
21 03 39 03 03 004	Solo-Care hard többcéllű ápoló 250 ml	1	3 490	FIX	1 012	2	2	
21 03 39 03 03 005	Opti Soak kondicionáló és fertőtlenítő 120 ml, kemény kontaktlencséhez	1	1 650	FIX	1 012	2	2	
21 03 39 03 03 006	Steri-cleans 60 ml tisztító kemény és gázpermeabilis kontaktlencséhez	1	2 375	FIX	1 012	2	2	
21 03 39 03 03 007	Opti-Clean II napi tisztítófolyadék minden típusú kontaktlencséhez 12 ml	1	1 230	FIX	1 012	2	2	
21 03 39 03 03 008	Sauflon Delta tisztítóoldat 20 ml kemény kontaktlencséhez	1	1 490	FIX	1 012	2	2	
21 03 39 03 03 009	Sauflon Delta tárolóoldat 110 ml kemény kontaktlencséhez	1	1 190	85%	1 012	2	2	K
21 03 39 03 03 010	AoSept Plus 250 ml	1	3 190	FIX	1 012	2	2	
21 03 39 06	Kontaktlencse ápolószerek, lágy lencséhez							
21 03 39 06 03	Kontaktlencse ápolószerek, lágy lencséhez							
21 03 39 06 03 001	Inno-Cont ápolókészlet lágy kontaktlencséhez	1	985	85%	837	2	2	K
21 03 39 06 03 002	Aosept plus ápoló 250 ml lágy kontaktlencséhez	1	3 190	FIX	1 564	2	2	
21 03 39 06 03 003	Bausch-Lomb univ. ápoló 240 ml lágy kontaktlencséhez	1	2 496	FIX	1 564	2	2	
21 03 39 06 03 004	Opti-Free Multi-Action 250 ml lágy kontaktlencséhez	1	2 160	FIX	1 564	2	2	
21 03 39 06 03 005	Sauflon univ. ápoló 250 ml lágy kontaktlencséhez	1	2 250	FIX	1 564	2	2	
21 03 39 06 03 006	Solo-Care soft többcéllű ápoló 250 ml	1	2 350	FIX	1 564	2	2	
21 03 39 06 03 007	Frequency Multi ápolószer 250 ml	1	2 350	FIX	1 564	2	2	
21 03 39 06 03 008	Solo-Care plus 250 ml	1	2 900	FIX	1 564	2	2	
21 03 39 06 03 009	Opti-Free Express oldat 120 ml	1	1 840	85%	1 564	2	2	K
21 03 39 06 03 010	Opti-Free Express oldat 355 ml	1	3 060	FIX	1 564	2	2	
21 03 39 06 03 011	Sauflon Multi univerzális ápolószer lágy kontaktlencséhez, 250 ml	1	2 272	FIX	1 564	2	2	
21 03 39 06 06	Kontaktlencse tisztószer, lágy lencséhez							
21 03 39 06 06 001	Opti-Free enzimátikus tabletta (12 tbl)	1	160	85%	136	3	12	K
21 03 39 06 06 002	Unizyme 12 tabletták	1	160	85%	136	3	12	K
21 03 39 09	Kontaktlencse tartozékok							
	Indikáció: társadalombiztosítási támogatással vásárolt kontaktlencse viselése esetén							
	Felírási jogosultság: szemész szakorvos							
21 03 39 09 03	Kosaras tok							
21 03 39 09 03 001	Opti-Free Case Green kosaras tok	1	580	85%	493	12	1	K
21 42	SZEMTŐL SZEMBENI KOMMUNIKÁCIÓS ESZKÖZÖK							
21 42 12	Hanggenerátorok							
21 42 12 03	Hang protézisek							
21 42 12 03 03	Hang protézisek							
	Indikáció: totál gége extirpáció							
	Felírási jogosultság: fül-orr-gégész szakorvos							
	Megjegyzés: a gégeműtét alatt történt első behelyezést követő 6 hónap után rendelhető							
21 42 12 03 03 001	Provox hangprotézis rendszer	1	55 000	100%	55 000	6	1	
21 42 12 06	Műgége							
	Indikáció: totál gége extirpáció							

ISO-kód	Eszköz megnevezése	ME kód	Közfinanszírozás alapját képező nettó ár (Ft/ME)	Támogatás mértéke	Támogatás nettó összege (Ft/ME)	Kihordási idő (hónap)	Felírható ME	Közgyógyellátás
	Felírási jogosultság: fül-orr-gégész szakorvos, háziorvos (csak az akkumulátor)							
	Megjegyzés: az akkumulátor a Servox készülék felírását követő 12 hónap után rendelhető							
21 42 12 06 03	Műgége készülék							
21 42 12 06 03 001	Servox műgége, komplett	1	122 400	100%	122 400	60	1	
21 42 12 06 03 002	Servox digitál műgége komplett	1	128 500	100%	128 500	60	1	
21 42 12 06 06	Tartozékok műgégehez							
21 42 12 06 06 001	Servox műgégehez akkumulátor	1	5 050	100%	5 050	12	1	
21 45	HALLÁSJAVÍTÓ ESZKÖZÖK							
	Indikáció: Amennyiben a hallásvesztés 500, 1000 és 2000 Hz-n mért átlaga 20 dB, vagy annál kisebb, hallásjavító eszköz támogatással nem írható fel. Minden hallásjavító eszköz támogatással történő felírása esetén audiometria, beszéd-hallás vizsgálat, stapédius reflex vizsgálat elvégzése, és annak dokumentálása kötelező. A felírásnál az oldalaságot fel kell tüntetni. A hallásmaradvány javítására szolgáló készülékek fenti frekvenciákon mért minimum 90 dB hallásnövekedés esetén rendelhetőek.							
	Felírási jogosultság: audiológus szakorvos							
	Megjegyzés: Digitális hallókészülékek közgyógyellátás jogcímen 18 éves kor alatt rendelhetőek, 18 éves kor felett a hallgatói jogviszony igazolásával dokumentáltan a nappali tagozatos felsőoktatási képzés befejezéséig, de legfeljebb 26 éves korig rendelhetőek. Közgyógyellátott beteg esetén a közgyógyellátási jogcím jelölendő.							
21 45 03	Fülben viselt hallásjavító készülék							
	Indikáció: hallásnövekedés javítására							
	Felírási jogosultság: audiológus szakorvos							
21 45 03 03 09	Fülben viselt, analóg, "D" osztályú erősítéssel rendelkező, modul készülékek (ajánlott nagyfokú hallásvesztéségnél)							
	<i>C csoport</i>							
21 45 03 03 09 39 001	Phonak Unica	1	48 947	50%	24 474	60	1	
21 45 03 06 03	Fülben viselt, analóg, nem "D" osztályú erősítéssel rendelkező modul készülékek (ajánlott enyhe hallásvesztéségnél)							
	<i>B csoport</i>							
21 45 03 06 03 06 001	Starkey Intra B 20	1	40 375	50%	20 188	60	1	
21 45 03 06 03 06 002	Starkey Intra B 25	1	40 375	50%	20 188	60	1	
	<i>C csoport</i>							
21 45 03 06 03 09 001	Starkey Intra B 28	1	42 925	50%	21 463	60	1	K
21 45 03 06 03 09 002	Starkey Intra B 23	1	42 925	50%	21 463	60	1	K
21 45 03 06 03 09 003	Viennatone 431	1	42 925	50%	21 463	60	1	K
21 45 03 06 03 09 004	Siemens Cosmea Modul 12 A	1	51 775	FIX	20 247	60	1	
	<i>D csoport</i>							
21 45 03 06 03 12 001	Starkey Intra B 44	1	42 925	50%	21 463	60	1	K
21 45 03 06 03 12 002	Phonak Unica EH	1	64 688	FIX	21 463	60	1	
21 45 03 06 03 12 003	Puretone C2006	1	42 925	50%	21 463	60	1	K
21 45 03 06 03 12 004	Puretone C2007	1	62 700	FIX	21 463	60	1	
21 45 03 06 06	Fülben viselt, analóg, nem "D" osztályú erősítéssel rendelkező, modul készülékek (ajánlott közepes hallásvesztéségnél)							
	<i>A csoport</i>							
21 45 03 06 06 18 001	Rionet HI 69 N	1	41 697	50%	20 849	60	1	
	<i>B csoport</i>							
21 45 03 06 06 21 001	Starkey Intra B 24	1	44 390	50%	22 195	60	1	K
	<i>C csoport</i>							
21 45 03 06 06 24 001	Viennatone 434 P	1	44 390	50%	22 195	60	1	
21 45 03 06 06 24 002	Phonak Unica ED	1	54 900	FIX	22 195	60	1	
21 45 03 06 09	Fülben viselt, analóg, nem "D" osztályú erősítéssel rendelkező, modul készülékek (ajánlott nagyfokú hallásvesztéségnél)							
	<i>A csoport</i>							
21 45 03 06 09 33 001	Siemens Cosmea Modul	1	48 453	50%	24 227	60	1	K
21 45 03 06 09 33 002	Victofon Antone	1	54 000	FIX	24 227	60	1	
21 45 03 15 03	Fülben viselt, analóg, "D" osztályú erősítéssel rendelkező egyéni concha készülékek (ajánlott enyhe hallásvesztéségnél)							
	<i>A csoport</i>							
21 45 03 15 03 03 001	Kind-I 133	1	49 077	50%	24 539	60	1	
	<i>B csoport</i>							
21 45 03 15 03 06 001	Kind-I 122	1	49 077	50%	24 539	60	1	
21 45 03 15 03 06 002	Kind-I 123	1	56 781	FIX	24 611	60	1	
21 45 03 15 03 06 003	Kind-I 131	1	59 135	FIX	24 611	60	1	
	<i>D csoport</i>							
21 45 03 15 03 12 001	Starkey CE K-Amp	1	64 190	50%	32 095	60	1	K
21 45 03 15 03 12 002	Phonak 9100 AF-C-D	1	64 190	50%	32 095	60	1	K
21 45 03 15 06	Fülben viselt, analóg, "D" osztályú erősítéssel rendelkező, egyéni concha készülékek (ajánlott közepes hallásvesztéségnél)							
	<i>B csoport</i>							
21 45 03 15 06 21 001	Victofon V3 Class D concha	1	59 200	50%	29 600	60	1	
	<i>D csoport</i>							

ISO-kód	Eszköz megnevezése	ME kód	Közfinanszírozás alapját képező nettó ár (Ft/ME)	Támogatás mértéke	Támogatás nettó összege (Ft/ME)	Kihordási idő (hónap)	Felirható ME	Közgyógyellátás
21 45 03 15 06 27 001	Starkey CE SMARt	1	65 500	FIX	29 600	60	1	
21 45 03 15 06 27 002	Phonak 9100 AF-SC-D	1	59 200	50%	29 600	60	1	K
21 45 03 15 06 27 003	Puretone WE-I	1	59 200	50%	29 600	60	1	K
21 45 03 15 06 27 004	Puretone WE-K	1	63 200	FIX	29 600	60	1	
21 45 03 15 09	Fülben viselt, analóg, "D" osztályú erősítéssel rendelkező, egyéni concha készülékek (ajánlott nagyfokú hallásvesztéségnél)							
	<i>B csoport</i>							
21 45 03 15 09 36								
21 45 03 15 09 36 001	Starkey CE MML	1	56 774	50%	28 387	60	1	K
21 45 03 15 09 36 002	Starkey CE MMH	1	56 774	50%	28 387	60	1	K
21 45 03 15 09 36 003	Viennatone Power ITE 463	1	67 898	FIX	28 387	60	1	
21 45 03 15 09 36 004	Protone K-Amp	1	64 000	FIX	28 387	60	1	
21 45 03 15 09 36 005	Protone XP AGC	1	56 774	50%	28 387	60	1	K
	<i>C csoport</i>							
21 45 03 15 09 39								
21 45 03 15 09 39 001	Starkey CE S-Amp	1	56 774	50%	28 387	60	1	K
21 45 03 15 09 39 002	Victofon V1 K-Amp concha	1	56 774	50%	28 387	60	1	K
	<i>D csoport</i>							
21 45 03 15 09 42								
21 45 03 15 09 42 001	Victofon V8 VCR concha	1	64 921	FIX	28 387	60	1	
21 45 03 15 09 42 002	Victofon V7 Active concha	1	64 921	FIX	28 387	60	1	
21 45 03 15 09 42 003	Puretone WE-F	1	56 774	50%	28 387	60	1	K
21 45 03 15 12	Fülben viselt, analóg, "D" osztályú erősítéssel rendelkező, egyéni concha készülékek (ajánlott súlyosfokú hallásvesztéségnél)							
	<i>B csoport</i>							
21 45 03 15 12 51								
21 45 03 15 12 51 001	Victofon V6 Class D	1	74 373	FIX	34 750	60	1	
21 45 03 15 12 51 002	Protone XP	1	69 500	50%	34 750	60	1	K
21 45 03 18 03	Fülben viselt, analóg, nem "D" osztályú erősítéssel rendelkező egyéni concha készülékek (ajánlott enyhe hallásvesztéségnél)							
	<i>B csoport</i>							
21 45 03 18 03 06								
21 45 03 18 03 06 001	Victofon V2 concha	1	46 884	50%	23 442	60	1	
21 45 03 18 03 06 002	Protone EZ	1	54 375	50%	27 188	60	1	
	<i>D csoport</i>							
21 45 03 18 03 12								
21 45 03 18 03 12 001	Victofon V2L concha	1	54 375	50%	27 188	60	1	K
21 45 03 18 03 12 002	Victofon V2H concha	1	54 375	50%	27 188	60	1	K
21 45 03 18 03 12 003	Phonak 9100 AF-C	1	61 300	FIX	27 188	60	1	
21 45 03 18 03 12 004	Puretone WE-A	1	54 375	50%	27 188	60	1	K
21 45 03 18 06	Fülben viselt, analóg, nem "D" osztályú erősítéssel rendelkező, egyéni concha készülékek (ajánlott közepes hallásvesztéségnél)							
	<i>A csoport</i>							
21 45 03 18 06 18								
21 45 03 18 06 18 001	Lyra 460	1	50 300	50%	25 150	60	1	K
21 45 03 18 06 18 002	Lyra 461 (Audio Service)	1	50 300	50%	25 150	60	1	K
21 45 03 18 06 18 003	Lyra 460 (Audio Service)	1	50 300	50%	25 150	60	1	K
21 45 03 18 06 18 004	Lyra 461	1	50 300	50%	25 150	60	1	K
21 45 03 18 06 18 005	Phonak 9100 AF	1	50 300	50%	25 150	60	1	K
21 45 03 18 06 18 006	Phonak 9100 AF-SC	1	65 363	FIX	25 150	60	1	
21 45 03 18 06 18 007	Protone AGC	1	50 300	50%	25 150	60	1	K
21 45 03 18 09	Fülben viselt, analóg, nem "D" osztályú erősítéssel rendelkező, egyéni concha készülékek (ajánlott nagyfokú hallásvesztéségnél)							
	<i>B csoport</i>							
21 45 03 18 09 36								
21 45 03 18 09 36 001	Danavox 141 XP	1	55 650	50%	27 825	60	1	
	<i>C csoport</i>							
21 45 03 18 09 39								
21 45 03 18 09 39 001	Danavox 131 AGC I	1	55 650	50%	27 825	60	1	K
21 45 03 18 09 39 002	Phonak 9100 AF-P	1	69 000	FIX	27 825	60	1	
21 45 03 18 09 39 003	Puretone WE-B	1	55 650	50%	27 825	60	1	K
21 45 03 18 09 39 004	Puretone WE-C	1	62 900	FIX	27 825	60	1	
21 45 03 18 12	Fülben viselt, analóg, nem "D" osztályú erősítéssel rendelkező, egyéni concha készülékek (ajánlott súlyosfokú hallásvesztéségnél)							
	<i>B csoport</i>							
21 45 03 18 12 51								
21 45 03 18 12 51 001	Victofon V4 PPP	1	66 477	FIX	28 822	60	1	
	<i>C csoport</i>							
21 45 03 18 12 54								
21 45 03 18 12 54 001	Starkey CE HDP	1	57 644	50%	28 822	60	1	K
21 45 03 18 12 54 002	Puretone WE-D	1	57 644	50%	28 822	60	1	K
21 45 03 18 12 54 003	Puretone WE-D2	1	71 800	FIX	28 822	60	1	
21 45 03 18 12 54 004	Puretone WE-H	1	68 100	FIX	28 822	60	1	
21 45 03 21 06	Fülben viselt, analóg, "D" osztályú erősítéssel rendelkező, digitálisan programozható, egyéni concha készülékek (ajánlott közepes hallásvesztéségnél)							
	<i>D csoport</i>							
21 45 03 21 06 27								
21 45 03 21 06 27 001	Starkey SMARt P CE	1	71 711	50%	35 856	60	1	K
21 45 03 21 06 27 002	Phonak Astro MC-ITE	1	117 000	FIX	35 856	60	1	
21 45 03 21 06 27 003	Phonak Astro SC-ITE	1	120 300	FIX	35 856	60	1	

ISO-kód	Eszköz megnevezése	ME kód	Közfinanszírozás alapját képező nettó ár (Ft/ME)	Támogatás mértéke	Támogatás nettó összege (Ft/ME)	Kihordási idő (hónap)	Felirható ME	Közgyógyellátás
21 45 03 21 09	Fülben viselt, analóg, "D" osztályú erősítéssel rendelkező, digitálisan programozható, egyéni concha készülékek (ajánlott nagyfokú hallásvesztéségnél)							
21 45 03 21 09 45	<i>E csoport</i>							
21 45 03 21 09 45 001	Oticon Ergo Concha	1	65 500	50%	32 750	60	1	K
21 45 03 21 09 45 002	Victofon V5 PRO 1M concha	1	65 500	50%	32 750	60	1	K
21 45 03 21 09 45 003	Victofon V5 PRO 4M concha	1	75 054	FIX	32 750	60	1	
21 45 03 21 09 45 004	Phonak Astro MC-EP-ITE	1	112 275	FIX	32 750	60	1	
21 45 03 21 09 45 005	Phonak Astro SC-EP-ITE	1	107 500	FIX	32 750	60	1	
21 45 03 21 09 45 006	Puretone WE-ESP	1	79 800	FIX	32 750	60	1	
21 45 03 21 09 45 007	Unitron Sound F/X Pro FS	1	90 000	FIX	32 750	60	1	
21 45 03 21 09 45 008	SIEMENS SWING IT	1	75 000	FIX	32 750	60	1	
21 45 03 21 09 45 009	Aumea 199 Eco (Audio Service)	1	70 000	FIX	32 750	60	1	
21 45 03 27 03	Fülben viselt, analóg, "D" osztályú erősítéssel rendelkező egyéni hallójáratú készülékek (ajánlott enyhe hallásvesztéségnél)							
21 45 03 27 03 06	<i>B csoport</i>							
21 45 03 27 03 06 001	Bernafon Opus 2 MC AGC-0	1	56 000	50%	28 000	60	1	K
21 45 03 27 03 06 002	Phonak 9000 AF-C CD	1	56 000	50%	28 000	60	1	K
21 45 03 27 03 06 003	Siemens Cosmea Standard Class D	1	56 000	50%	28 000	60	1	K
21 45 03 27 03 06 004	Danavox 161 CD	1	64 801	FIX	27 030	60	1	
21 45 03 27 03 06 005	Starkey CC MML	1	64 901	FIX	27 030	60	1	
21 45 03 27 03 06 006	Semina SMC 1	1	56 000	50%	28 000	60	1	K
21 45 03 27 03 06 007	Semina SMC K	1	62 000	FIX	28 000	60	1	
21 45 03 27 03 09	<i>C csoport</i>							
21 45 03 27 03 09 001	Victofon V1 K-Amp canal	1	65 001	FIX	28 000	60	1	K
21 45 03 27 03 09 002	Starkey CC K-Amp	1	71 500	FIX	28 000	60	1	
21 45 03 27 03 12	<i>D csoport</i>							
21 45 03 27 03 12 001	Victofon V8 VCR canal	1	70 968	FIX	28 000	60	1	
21 45 03 27 03 12 002	Danavox 161 K-Amp	1	70 968	FIX	28 000	60	1	
21 45 03 27 03 12 003	Oticon Primo Focus Canal	1	70 968	FIX	28 000	60	1	
21 45 03 27 03 12 004	Puretone CE2000-I	1	70 968	FIX	28 000	60	1	
21 45 03 27 06	Fülben viselt, analóg, "D" osztályú erősítéssel rendelkező, egyéni hallójáratú készülékek (ajánlott közepes hallásvesztéségnél)							
21 45 03 27 06 18	<i>A csoport</i>							
21 45 03 27 06 18 001	Lyra 443	1	56 057	50%	28 029	60	1	K
21 45 03 27 06 18 002	Lyra 447 DinamEQ	1	62 000	FIX	28 029	60	1	
21 45 03 27 06 21	<i>B csoport</i>							
21 45 03 27 06 21 001	Bernafon Opus 2 ITC AGC-0	1	56 057	50%	28 029	60	1	K
21 45 03 27 06 21 002	Unitron Vista	1	56 057	50%	28 029	60	1	K
21 45 03 27 06 24	<i>C csoport</i>							
21 45 03 27 06 24 001	Siemens Cosmea TOP AGC-I Class D	1	62 658	FIX	28 029	60	1	
21 45 03 27 06 24 002	Starkey CC S-Amp	1	66 100	FIX	28 029	60	1	
21 45 03 27 06 24 003	Starkey CC SMArT	1	70 600	FIX	28 029	60	1	
21 45 03 27 06 24 004	Protone K-Amp	1	56 057	50%	28 029	60	1	
21 45 03 27 06 24 005	Semina SMC 3	1	66 100	FIX	28 029	60	1	
21 45 03 27 06 27	<i>D csoport</i>							
21 45 03 27 06 27 001	Danavox 401 K-Amp	1	70 978	FIX	28 029	60	1	
21 45 03 27 06 27 003	Phonak 9800 AF-SC-D	1	67 725	FIX	28 029	60	1	
21 45 03 27 06 27 004	Puretone C2005-K	1	56 057	50%	28 029	60	1	K
21 45 03 27 06 27 005	Puretone CE2000-J	1	60 100	FIX	28 029	60	1	
21 45 03 27 06 27 006	Victofon V10 AGC D	1	56 057	50%	28 029	60	1	K
21 45 03 27 09	Fülben viselt, analóg, "D" osztályú erősítéssel rendelkező, egyéni hallójáratú készülékek (ajánlott nagyfokú hallásvesztéségnél)							
21 45 03 27 09 36	<i>B csoport</i>							
21 45 03 27 09 36 001	Beltone Opera Plus	1	52 800	50%	26 400	60	1	K
21 45 03 27 09 36 002	Victofon V3 Class D canal	1	52 800	50%	26 400	60	1	K
21 45 03 27 09 36 003	Starkey CC MM H	1	52 800	50%	26 400	60	1	K
21 45 03 27 09 36 004	Protone XP AGC	1	52 800	50%	26 400	60	1	K
21 45 03 27 09 39	<i>C csoport</i>							
21 45 03 27 09 39 001	Beltone Opera K-Amp	1	67 112	FIX	26 400	60	1	
21 45 03 27 09 39 002	Victofon V7 Active canal	1	67 112	FIX	26 400	60	1	
21 45 03 27 09 42	<i>D csoport</i>							
21 45 03 27 09 42 001	Beltone Opera IC	1	52 800	50%	26 400	60	1	K
21 45 03 27 09 42 002	Puretone CE2000-K	1	65 800	FIX	26 400	60	1	
21 45 03 30 03	Fülben viselt, analóg, nem "D" osztályú erősítéssel rendelkező egyéni hallójáratú készülékek (ajánlott enyhe hallásvesztéségnél)							
21 45 03 30 03 06	<i>B csoport</i>							
21 45 03 30 03 06 001	Victofon V2 canal	1	52 400	50%	26 200	60	1	K
21 45 03 30 03 06 002	Danavox CM 2	1	52 400	50%	26 200	60	1	K

ISO-kód	Eszköz megnevezése	ME kód	Közfinanszírozás alapját képező nettó ár (Ft/ME)	Támogatás mértéke	Támogatás nettó összege (Ft/ME)	Kihordási idő (hónap)	Felírható ME	Közgyógyellátás
21 45 03 30 03 06 003	Protone EZ	1	52 400	50%	26 200	60	1	K
21 45 03 30 03 09	<i>C csoport</i>							
21 45 03 30 03 09 001	Victofon V2L canal	1	59 062	50%	29 531	60	1	K
21 45 03 30 03 09 002	Victofon V2H canal	1	59 062	50%	29 531	60	1	K
21 45 03 30 03 09 003	Phonak 9800 AF-C	1	52 400	50%	26 200	60	1	K
21 45 03 30 03 09 004	Phonak 9800 K-AMP	1	64 013	FIX	29 531	60	1	K
21 45 03 30 03 09 005	Puretone CE2000-A	1	52 400	50%	26 200	60	1	K
21 45 03 30 06	Fülben viselt, analóg, nem "D" osztályú erősítéssel rendelkező, egyéni hallójáratú készülékek (ajánlott közepes hallásvesztéségnél)							
21 45 03 30 06 21	<i>B csoport</i>							
21 45 03 30 06 21 001	Danavox CM 1	1	50 800	50%	25 400	60	1	K
21 45 03 30 06 21 002	Lyra 444	1	63 628	FIX	25 400	60	1	
21 45 03 30 06 21 003	Micra 372	1	82 000	FIX	25 400	60	1	
21 45 03 30 06 21 004	Minima CM 1	1	57 000	FIX	25 400	60	1	
21 45 03 30 06 21 005	Protone AGC	1	50 800	50%	25 400	60	1	K
21 45 03 30 06 21 006	Victofon V9 PPT	1	57 000	FIX	25 400	60	1	
21 45 03 30 06 24	<i>C csoport</i>							
21 45 03 30 06 24 001	Phonak 9000 AF SC	1	64 000	FIX	25 400	60	1	
21 45 03 30 06 27	<i>D csoport</i>							
21 45 03 30 06 27 001	Viennatone Duo ITC	1	50 800	50%	25 400	60	1	K
21 45 03 30 06 27 002	Lyra 444	1	61 775	FIX	24 735	60	1	
21 45 03 30 06 27 003	Phonak 9800 AF	1	72 000	FIX	25 400	60	1	
21 45 03 30 06 27 004	Puretone CE2000-C	1	50 800	50%	25 400	60	1	K
21 45 03 30 09	Fülben viselt, analóg, nem "D" osztályú erősítéssel rendelkező, egyéni hallójáratú készülékek (ajánlott nagyfokú hallásvesztéségnél)							
21 45 03 30 09 36	<i>B csoport</i>							
21 45 03 30 09 36 001	Danavox Birdsong	1	52 500	50%	26 250	60	1	K
21 45 03 30 09 36 002	Starkey CC HDP	1	67 500	50%	33 750	60	1	K
21 45 03 30 09 36 003	Victofon V11 Power	1	56 000	50%	28 000	60	1	K
21 45 03 30 09 39	<i>C csoport</i>							
21 45 03 30 09 39 001	Phonak 9000 AF-P	1	52 500	50%	26 250	60	1	
21 45 03 30 09 39 002	Siemens Insite TOP PP	1	63 466	FIX	26 250	60	1	
21 45 03 30 09 39 003	Puretone CE2000-B	1	59 600	FIX	26 250	60	1	
21 45 03 30 09 39 004	Puretone CE2000-E	1	59 600	FIX	26 250	60	1	
21 45 03 30 09 39 005	Puretone CE2000-F	1	59 600	FIX	26 250	60	1	
21 45 03 33 03	Fülben viselt, analóg, "D" osztályú erősítéssel rendelkező, digitálisan programozható egyéni hallójáratú készülékek (ajánlott enyhe hallásvesztéségnél)							
21 45 03 33 03 12	<i>D csoport</i>							
21 45 03 33 03 12 001	Starkey SMARt P CC	1	76 150	50%	38 075	60	1	K
21 45 03 33 03 15	<i>E csoport</i>							
21 45 03 33 03 15 001	Oticon Micro Focus	1	138 000	FIX	38 075	60	1	
21 45 03 33 03 15 002	Phonak Astro MC Mini	1	120 000	FIX	38 075	60	1	
21 45 03 33 03 15 003	Phonak Astro SC Mini	1	108 000	FIX	38 075	60	1	
21 45 03 33 06	Fülben viselt, analóg, "D" osztályú erősítéssel rendelkező, digitálisan programozható, egyéni hallójáratú készülékek (ajánlott közepes hallásvesztéségnél)							
21 45 03 33 06 30	<i>E csoport</i>							
21 45 03 33 06 30 001	Oticon Ergo Canal	1	65 300	50%	32 650	60	1	K
21 45 03 33 06 30 002	Oticon Ergo Mini Canal	1	65 300	50%	32 650	60	1	K
21 45 03 33 06 30 003	Victofon V5 PRO IM canal	1	65 300	50%	32 650	60	1	K
21 45 03 33 06 30 004	Victofon V5 PRO 4M canal	1	77 300	FIX	32 650	60	1	
21 45 03 33 06 30 005	Phonak Astro MC	1	95 600	FIX	32 650	60	1	
21 45 03 33 06 30 006	Siemens Music CS	1	122 054	FIX	32 650	60	1	
21 45 03 33 06 30 007	Phonak Astro SC-ITC	1	108 000	FIX	32 650	60	1	
21 45 03 33 06 30 008	Puretone CE2000-ESP	1	83 100	FIX	32 650	60	1	
21 45 03 33 06 30 009	Siemens Swing CT	1	65 300	50%	32 650	60	1	K
21 45 03 33 06 30 010	Siemens Swing CS	1	75 000	FIX	32 650	60	1	
21 45 03 33 06 30 011	Unitron Sound F/X Pro C	1	90 000	FIX	32 650	60	1	
21 45 03 33 06 30 012	Vega S 202 Pro Lingo	1	78 000	FIX	32 650	60	1	
21 45 03 33 09	Fülben viselt, analóg, "D" osztályú erősítéssel rendelkező, digitálisan programozható, egyéni hallójáratú készülékek (ajánlott nagyfokú hallásvesztéségnél)							
21 45 03 33 09 45	<i>E csoport</i>							
21 45 03 33 09 45 001	Beltone Opera Plus CSP IIP	1	118 000	50%	59 000	60	1	K
21 45 03 33 09 45 002	Siemens Music CT	1	118 000	50%	59 000	60	1	K
21 45 03 33 09 45 003	Phonak Astro MC-EP-ITC	1	118 000	50%	59 000	60	1	K
21 45 03 33 09 45 004	Phonak Astro SC-EP-ITC	1	118 000	50%	59 000	60	1	K

ISO-kód	Eszköz megnevezése	ME kód	Közfinanszírozás alapját képező nettó ár (Ft/ME)	Támogatás mértéke	Támogatás nettó összege (Ft/ME)	Kihordási idő (hónap)	Felírható ME	Közgyógyellátás
21 45 03 33 09 45 005	Danavox 501V	1	149 340	FIX	59 000	60	1	
21 45 03 33 09 45 006	Danavox 501VS	1	118 000	50%	59 000	60	1	K
21 45 03 36 06	Fülben viselt, analóg, nem "D" osztályú erősítéssel rendelkező, digitálisan programozható, egyéni hallójáratí készülékek (ajánlott közepes hallásvesztésnél)							
	<i>D csoport</i>							
21 45 03 36 06 27 001	Widex LXE	1	58 900	50%	29 450	60	1	K
21 45 03 36 06 27 002	Widex LX	1	63 900	FIX	29 450	60	1	
	<i>E csoport</i>							
21 45 03 36 06 30 001	Resound IC 4	1	161 607	FIX	29 450	60	1	
21 45 03 36 06 30 002	Puretone CE2000-ESPH	1	83 100	FIX	29 450	60	1	
21 45 03 39 03	Fülben viselt, analóg, "D" osztályú erősítéssel rendelkező egyéni mélyhallójáratí készülékek (ajánlott enyhe hallásvesztésnél)							
	<i>A csoport</i>							
21 45 03 39 03 03 001	Viennatone Standard CIC 415 II	1	47 100	50%	23 550	60	1	
	<i>B csoport</i>							
21 45 03 39 03 06 001	Bernafon Opus 2 CIC AGC-0	1	47 100	50%	23 550	60	1	
21 45 03 39 03 06 002	Danavox 401 Nuance Linear	1	61 241	FIX	23 550	60	1	
	<i>C csoport</i>							
21 45 03 39 03 09 001	Beltone Invisa K-Amp	1	104 914	FIX	23 550	60	1	
	<i>D csoport</i>							
21 45 03 39 03 12 001	Danavox 401 Nuance K-Amp	1	80 194	FIX	23 550	60	1	K
21 45 03 39 03 12 002	Phonak Inca LIN	1	87 000	FIX	23 550	60	1	
21 45 03 39 03 12 003	Phonak Inca LIN-H	1	89 000	FIX	23 550	60	1	
21 45 03 39 03 12 004	Puretone C2005-C	1	56 500	FIX	23 550	60	1	
21 45 03 39 03 12 005	Puretone C2005-D	1	76 500	FIX	23 550	60	1	
21 45 03 39 03 12 006	Sina 403 K-Amp	1	84 000	FIX	23 550	60	1	
21 45 03 39 06	Fülben viselt, analóg, "D" osztályú erősítéssel rendelkező, egyéni mélyhallójáratí készülékek (ajánlott közepes hallásvesztésnél)							
	<i>B csoport</i>							
21 45 03 39 06 21 001	Viennatone Standard Plus CIC 415 III	1	45 363	50%	22 682	60	1	K
21 45 03 39 06 21 002	Beltone Invisa HG	1	99 249	50%	49 625	60	1	K
	<i>C csoport</i>							
21 45 03 39 06 24 001	Victofon Mistery K-Amp	1	99 249	50%	49 625	60	1	K
21 45 03 39 06 24 002	Victofon Mistery GSM D	1	110 990	FIX	49 625	60	1	
21 45 03 39 06 24 003	Phonak Inca AF-MC	1	120 000	FIX	49 625	60	1	
21 45 03 39 06 24 004	Phonak Inca AF-SC	1	99 249	50%	49 625	60	1	K
21 45 03 39 06 24 005	Puretone CIC 2010-AGC	1	99 249	50%	49 625	60	1	K
21 45 03 39 06 24 006	Puretone CIC 2010-D	1	99 249	50%	49 625	60	1	K
21 45 03 39 09	Fülben viselt, analóg, "D" osztályú erősítéssel rendelkező, egyéni mélyhallójáratí készülékek (ajánlott nagyfokú hallásvesztésnél)							
	<i>B csoport</i>							
21 45 03 39 09 36 001	Victofon Mistery Class D	1	106 500	50%	53 250	60	1	K
21 45 03 39 09 36 002	Protone CIC AGC	1	106 500	50%	53 250	60	1	K
21 45 03 39 09 36 003	Puretone CIC2010-K	1	106 500	50%	53 250	60	1	K
21 45 03 42 03	Fülben viselt, analóg, nem "D" osztályú erősítéssel rendelkező egyéni mélyhallójáratí készülékek (ajánlott enyhe hallásvesztésnél)							
	<i>C csoport</i>							
21 45 03 42 03 09 001	Victofon Mistery GSM	1	99 500	50%	49 750	60	1	K
21 45 03 42 03 09 002	Phonak Inca SC	1	99 500	50%	49 750	60	1	K
21 45 03 42 03 09 003	Phonak Inca SC-H	1	99 500	50%	49 750	60	1	K
21 45 03 42 03 09 004	Protone CIC	1	99 500	50%	49 750	60	1	K
21 45 03 42 03 09 005	Puretone CIC2010-L	1	99 500	50%	49 750	60	1	K
21 45 03 42 06	Fülben viselt, analóg, nem "D" osztályú erősítéssel rendelkező, egyéni mélyhallójáratí készülékek (ajánlott közepes hallásvesztésnél)							
	<i>C csoport</i>							
21 45 03 42 06 24 001	Viennatone Comfort ITC 429	1	75 769	50%	37 885	60	1	K
21 45 03 42 06 24 002	Phonak Inca K-AMP	1	107 000	FIX	37 885	60	1	
21 45 03 42 06 24 003	Puretone C2005-B	1	75 769	50%	37 885	60	1	K
21 45 03 45 03	Fülben viselt, analóg, "D" osztályú erősítéssel rendelkező, digitálisan programozható egyéni mélyhallójáratí készülékek (ajánlott enyhe hallásvesztésnél)							
	<i>D csoport</i>							
21 45 03 45 03 12 001	Starkey SMARt P CC Privato	1	104 710	50%	52 355	60	1	K
21 45 03 45 03 12 002	Siemens Swing CIC SM	1	104 710	50%	52 355	60	1	K
	<i>E csoport</i>							
21 45 03 45 03 15 001	Oticon Primo Focus CIC	1	104 710	50%	52 355	60	1	K
21 45 03 45 03 15 002	Victofon V5 PRO 1 M CIC	1	104 710	50%	52 355	60	1	K
21 45 03 45 03 15 003	Bernafon AF 400 CIC	1	104 710	50%	52 355	60	1	K

ISO-kód	Eszköz megnevezése	ME kód	Közfinanszírozás alapját képező nettó ár (Ft/ME)	Támogatás mértéke	Támogatás nettó összege (Ft/ME)	Kihordási idő (hónap)	Felirható ME	Közgyógyellátás
21 45 03 45 03 15 004	Phonak Astro MC-EH-CIC	1	118 000	FIX	52 355	60	1	
21 45 03 45 03 15 005	Phonak Astro SC-EH-CIC	1	104 710	50%	52 355	60	1	K
21 45 03 45 03 15 006	Sina 405 ProLingo	1	104 710	50%	52 355	60	1	K
21 45 03 45 06	Fülben viselt, analóg, "D" osztályú erősítéssel rendelkező, digitálisan programozható, egyéni mélyhallójáratú készülékek (ajánlott közepes hallásvesztéségnél)							
21 45 03 45 06 27	<i>D csoport</i>							
21 45 03 45 06 27 001	Bernafon Dual 400 CIC	1	85 937	50%	42 969	60	1	
21 45 03 45 06 30	<i>E csoport</i>							
21 45 03 45 06 30 001	Phonak Astro SC	1	89 894	50%	44 947	60	1	K
21 45 03 45 06 30 002	Victofon V5 PRO 4 M CIC	1	105 510	FIX	44 947	60	1	
21 45 03 45 06 30 003	Beltone Invisa CSP II P	1	105 510	FIX	44 947	60	1	
21 45 03 45 06 30 004	Phonak Astro MC-CIC	1	113 000	FIX	44 947	60	1	
21 45 03 45 06 30 005	Puretone CIC2010-ESP	1	110 000	FIX	44 947	60	1	
21 45 03 45 06 30 006	Unitron Sound FX Pro CIC	1	89 894	50%	44 947	60	1	K
21 45 03 45 06 30 007	Siemens Music CIC	1	140 000	FIX	44 947	60	1	
21 45 03 45 09	Fülben viselt, analóg, "D" osztályú erősítéssel rendelkező, digitálisan programozható, egyéni mélyhallójáratú készülékek (ajánlott nagyfokú hallásvesztéségnél)							
21 45 03 45 09 45	<i>E csoport</i>							
21 45 03 45 09 45 001	Bernafon AF 310 ITC	1	127 980	50%	63 990	60	1	K
21 45 03 48 15	Fülben viselt, analóg, nem "D" osztályú erősítéssel rendelkező, digitálisan programozható egyéni mélyhallójáratú készülékek (ajánlott enyhe hallásvesztéségnél)							
21 45 03 48 15 03	<i>E csoport</i>							
21 45 03 48 15 03 001	Resound CC 4	1	153 360	50%	76 680	60	1	K
21 45 03 48 15 03 002	Puretone CIC 2010-ESPII	1	153 360	50%	76 680	60	1	K
21 45 03 51 90	Fülben viselt, digitális, 2-5 csatornás, egyprogramos concha készülékek (ajánlott közepes hallásvesztéségnél)							
	Megjegyzés: közgyógyellátás terhére 18 éves kor alatt rendelhető							
21 45 03 51 90 001	Oticon Digi Focus II ITEVC	1	166 450	50%	83 225	84	1	K
21 45 03 51 90 002	Oticon Digi Focus Duo Mic	1	166 450	50%	83 225	84	1	K
21 45 03 51 90 003	Oticon Digi Focus II ITEECT	1	166 450	50%	83 225	84	1	K
21 45 03 51 90 004	Oticon Digi Focus II ITE	1	166 450	50%	83 225	84	1	K
21 45 03 51 90 005	Oticon Digi Life COM ITC	1	166 450	50%	83 225	84	1	K
21 45 03 51 90 006	Oticon Digi Life COM ITE	1	166 450	50%	83 225	84	1	K
21 45 03 51 90 007	Puretone CM-VD ITE	1	166 450	50%	83 225	84	1	K
21 45 03 51 90 008	Puretone CM-VD Plus ITE	1	193 000	FIX	83 225	84	1	
21 45 03 51 90 009	Starkey CE Sequel II	1	166 450	50%	83 225	84	1	K
21 45 03 51 90 010	Siemens Piccolo GRAN-D IT	1	90 000	50%	45 000	84	1	K
21 45 03 51 93	Fülben viselt, digitális, 2-5 csatornás, egyprogramos, concha készülékek (ajánlott nagyfokú hallásvesztéségnél)							
	Megjegyzés: közgyógyellátás terhére 18 éves kor alatt rendelhető							
21 45 03 51 93 001	Starkey CE Gemini	1	134 450	50%	67 225	84	1	K
21 45 03 51 93 002	Starkey CE Libra	1	134 450	50%	67 225	84	1	K
21 45 03 51 93 003	Victofon Vital concha	1	134 450	50%	67 225	84	1	K
21 45 03 54 93	Fülben viselt, digitális, 2-5 csatornás, többprogramos, concha készülékek (ajánlott nagyfokú hallásvesztéségnél)							
	Megjegyzés: közgyógyellátás terhére 18 éves kor alatt rendelhető							
21 45 03 54 93 001	Siemens Prisma IT	1	185 500	FIX	87 500	84	1	
21 45 03 54 93 002	Bernafon Smile 200 ITE	1	185 500	FIX	87 500	84	1	
21 45 03 54 93 003	Bernafon Smile 205 ITE DM	1	185 500	FIX	87 500	84	1	
21 45 03 54 93 004	Semina Semo VDD	1	185 500	FIX	87 500	84	1	
21 45 03 54 93 005	Semina SMC EVO	1	175 000	50%	87 500	84	1	K
21 45 03 54 93 006	Victofon Vital Plus concha	1	185 500	FIX	87 500	84	1	
21 45 03 57 87	Fülben viselt, digitális, 2-5 csatornás, egyprogramos hallójáratú készülékek (ajánlott enyhe hallásvesztéségnél)							
	Megjegyzés: közgyógyellátás terhére 18 éves kor alatt rendelhető							
21 45 03 57 87 001	Widex Senso CX	1	132 000	50%	66 000	84	1	K
21 45 03 57 87 002	Oticon Digi Life Canal	1	132 000	50%	66 000	84	1	K
21 45 03 57 87 003	Oticon Digi Life COM MIC	1	132 000	50%	66 000	84	1	K
21 45 03 57 87 004	Victofon Vital canal E	1	132 000	50%	66 000	84	1	K
21 45 03 57 87 005	Widex Bravo B1X	1	132 000	50%	66 000	84	1	K
21 45 03 57 87 006	Widex Bravo B2X	1	132 000	50%	66 000	84	1	K
21 45 03 57 90	Fülben viselt, digitális, 2-5 csatornás, egyprogramos hallójáratú készülékek (ajánlott közepes hallásvesztéségnél)							
	Megjegyzés: közgyógyellátás terhére 18 éves kor alatt rendelhető							
21 45 03 57 90 001	Widex Senso P7X	1	104 000	50%	52 000	84	1	K
21 45 03 57 90 002	Widex Senso P8X	1	125 000	FIX	52 000	84	1	

ISO-kód	Eszköz megnevezése	ME kód	Közfinanszírozás alapját képező nettó ár (Ft/ME)	Támogatás mértéke	Támogatás nettó összege (Ft/ME)	Kihordási idő (hónap)	Felírható ME	Közügyellátás
21 45 03 57 90 003	Oticon Digi Focus II ITC	1	161 000	FIX	52 000	84	1	
21 45 03 57 90 004	Puretone CM-VD ITC	1	191 000	FIX	52 000	84	1	
21 45 03 57 90 005	Puretone CM-VD Plus ITC	1	195 000	FIX	52 000	84	1	
21 45 03 57 90 006	Sarkey CC Libra	1	140 000	FIX	52 000	84	1	
21 45 03 57 90 007	Semina Semo VDD	1	136 000	FIX	52 000	84	1	
21 45 03 57 90 008	Starkey CC Sequel II	1	140 000	FIX	52 000	84	1	
21 45 03 57 90 009	Vega 215 Mezzo (Audio Service)	1	104 000	50%	52 000	84	1	K
21 45 03 57 90 010	Victofon Vital Plus canal E	1	104 000	50%	52 000	84	1	K
21 45 03 57 93	Fülben viselt, digitális, 2-5 csatornás, egyprogramos hallójáratú készülékek (ajánlott nagyfokú hallásvesztésnél)							
Megjegyzés: közügyellátás terhére 18 éves kor alatt rendelhető								
21 45 03 57 93 001	Starkey CC Gemini	1	166 600	50%	83 300	84	1	K
21 45 03 57 93 005	Semina SMC EVO	1	166 600	50%	83 300	84	1	K
21 45 03 57 93 006	Siemens Prisma CT	1	166 600	50%	83 300	84	1	K
21 45 03 57 93 007	Siemens Prisma CS	1	180 000	FIX	83 300	84	1	
21 45 03 57 93 008	Victofon Quartet ITC	1	166 600	50%	83 300	84	1	K
21 45 03 60 87	Fülben viselt, digitális, 2-5 csatornás, többprogramos hallójáratú készülékek (ajánlott enyhe hallásvesztésnél)							
Megjegyzés: közügyellátás terhére 18 éves kor alatt rendelhető								
21 45 03 60 87 001	Viennatone New Tone ITC	1	155 600	FIX	59 000	84	1	
21 45 03 60 87 003	Victofon Vital canal T	1	155 600	FIX	59 000	84	1	
21 45 03 60 87 004	Semina SMC VDD	1	118 000	50%	59 000	84	1	K
21 45 03 60 90	Fülben viselt, digitális, 2-5 csatornás, többprogramos hallójáratú készülékek (ajánlott közepes hallásvesztésnél)							
Megjegyzés: közügyellátás terhére 18 éves kor alatt rendelhető								
21 45 03 60 90 001	Danasound 501	1	101 000	50%	50 500	84	1	K
21 45 03 60 90 002	Aumea 195 Tecno	1	138 000	FIX	62 500	84	1	
21 45 03 60 90 003	Bernafo Smile 310 ITC	1	125 000	50%	62 500	84	1	K
21 45 03 60 90 004	Bernafo Smile 320 ITC	1	125 000	50%	62 500	84	1	K
21 45 03 60 90 005	Bernafo Smile 321 ITC	1	125 000	50%	62 500	84	1	K
21 45 03 60 90 006	Hansaton Activo 925 2C	1	125 000	50%	62 500	84	1	K
21 45 03 60 90 007	Oticon Adapto ITE	1	220 000	FIX	62 500	84	1	
21 45 03 60 90 008	Oticon Adapto Half	1	220 000	FIX	62 500	84	1	
21 45 03 60 90 009	Oticon Adapto ITE Direct	1	220 000	FIX	62 500	84	1	
21 45 03 60 90 010	Puretone CM-Q ITC	1	204 000	FIX	62 500	84	1	
21 45 03 60 90 011	Puretone CM-Q Plus ITC	1	204 000	FIX	62 500	84	1	
21 45 03 60 90 012	Starkey CC Axent MM	1	180 000	FIX	62 500	84	1	
21 45 03 60 90 013	Vega S: 218 Mezzo +	1	125 000	50%	62 500	84	1	K
21 45 03 60 90 014	Vega:S212 Tecno	1	125 000	50%	62 500	84	1	K
21 45 03 60 90 015	Siemens Piccolo Grand-D CS	1	125 000	50%	62 500	84	1	K
21 45 03 60 90 016	Siemens Piccolo Grand-D CT	1	125 000	50%	62 500	84	1	K
21 45 03 60 90 017	Victofon Vital Plus canal T	1	160 000	FIX	62 500	84	1	
21 45 03 63 87	Fülben viselt, digitális, 2-5 csatornás, egyprogramos mélyhallójáratú egyéni készülékek (ajánlott enyhe hallásvesztésnél)							
Megjegyzés: közügyellátás terhére 18 éves kor alatt rendelhető								
21 45 03 63 87 001	Danasound 601 S	1	139 700	50%	69 850	84	1	K
21 45 03 63 87 002	Viennatone New Tone CIC	1	139 700	50%	69 850	84	1	K
21 45 03 63 87 003	Oticon Digi Focus CIC	1	139 700	50%	69 850	84	1	K
21 45 03 63 87 005	Oticon Digi Life COM CIC	1	139 700	50%	69 850	84	1	K
21 45 03 63 87 006	Sina 415 Mezzo	1	139 700	50%	69 850	84	1	K
21 45 03 63 87 007	Starkey CIC Libra	1	139 700	50%	69 850	84	1	K
21 45 03 63 87 008	Starkey CIC Sequel II	1	139 700	50%	69 850	84	1	K
21 45 03 63 87 009	Victofon Vital CIC	1	160 000	FIX	69 850	84	1	
21 45 03 63 90	Fülben viselt, digitális, 2-5 csatornás, egyprogramos mélyhallójáratú, egyéni készülékek (ajánlott közepes hallásvesztésnél)							
Megjegyzés: közügyellátás terhére 18 éves kor alatt rendelhető								
21 45 03 63 90 001	Starkey Privato Gemini	1	166 950	FIX	45 000	84	1	
21 45 03 63 90 002	Beltone Invisa Lumina	1	185 000	FIX	45 000	84	1	
21 45 03 63 90 003	Beltone Invisa Polara	1	166 950	FIX	45 000	84	1	
21 45 03 63 90 004	Phonak Aero 11 CIC	1	210 000	FIX	45 000	84	1	
21 45 03 63 90 005	Semina Semo EVO CIC	1	187 000	FIX	45 000	84	1	
21 45 03 63 90 006	Victofon Quartet CIC	1	180 000	FIX	45 000	84	1	
21 45 03 63 90 007	Victofon Vital Plus CIC	1	166 950	FIX	45 000	84	1	
21 45 03 63 90 008	Siemens Piccolo GRAN-D CIC	1	90 000	50%	45 000	84	1	K
21 45 03 63 90 009	Widex Senso CIC	1	166 950	FIX	45 000	84	1	
21 45 03 63 93	Fülben viselt, digitális, 2-5 csatornás, egyprogramos, mélyhallójáratú, egyéni készülékek (ajánlott nagyfokú hallásvesztésnél)							
Megjegyzés: közügyellátás terhére 18 éves kor alatt rendelhető								
21 45 03 63 93 001	Siemens Prisma CIC	1	190 900	FIX	90 500	84	1	

ISO-kód	Eszköz megnevezése	ME kód	Közfinanszírozás alapját képező nettó ár (Ft/ME)	Támogatás mértéke	Támogatás nettó összege (Ft/ME)	Kihordási idő (hónap)	Felirható ME	Közgyógyellátás
21 45 03 63 93 002	Semina SMC EVO CIC	1	181 000	50%	90 500	84	1	K
21 45 03 63 93 003	Siemens Signia CIC	1	245 000	FIX	90 500	84	1	
21 45 03 72 93	Fülben viselt, digitális, 6 és többcsatornás, többprogramos, concha készülékek (ajánlott nagyfokú hallásvesztéségnél)							
	Megjegyzés: közgyógyellátás terhére 18 éves kor alatt rendelhető							
21 45 03 72 93 001	Resound ED5	1	183 000	50%	91 500	84	1	K
21 45 03 72 93 002	Resound EZ5	1	203 635	FIX	91 500	84	1	
21 45 03 72 93 003	Phonak Aero 22 ITE	1	183 000	50%	91 500	84	1	K
21 45 03 72 93 004	Phonak Aero 23 MZ ITE	1	218 000	FIX	91 500	84	1	
21 45 03 72 93 005	Unitron Nexus FS	1	220 000	FIX	91 500	84	1	
21 45 03 72 93 006	Victofon Natura 2 SE ITE	1	183 000	50%	91 500	84	1	K
21 45 03 72 93 009	Siemens Signia IT	1	255 000	FIX	91 500	84	1	
21 45 03 75 90	Fülben viselt, digitális, 6 és többcsatornás, egyprogramos hallójáratú készülékek (ajánlott közepes hallásvesztéségnél)							
	Megjegyzés: közgyógyellátás jogcímen 18 éves kor alatt rendelhető							
21 45 03 75 90 001	Victofon Natura ITC	1	167 300	50%	83 650	84	1	K
21 45 03 75 93	Fülben viselt, digitális, 6 és többcsatornás, egyprogramos hallójáratú készülékek (ajánlott nagyfokú hallásvesztéségnél)							
	Megjegyzés: közgyógyellátás terhére 18 éves kor alatt rendelhető							
21 45 03 75 93 001	Victofon Natura ITE	1	132 500	50%	66 250	84	1	K
21 45 03 75 93 004	Widex Senso Díva SD-X	1	170 000	FIX	66 250	84	1	
21 45 03 75 93 007	Siemens Signia CT	1	230 000	FIX	66 250	84	1	
21 45 03 75 93 008	Siemens Signia CS	1	235 000	FIX	66 250	84	1	
21 45 03 78 90	Fülben viselt, digitális, 6 és többcsatornás, többprogramos hallójáratú készülékek (ajánlott közepes hallásvesztéségnél)							
	Megjegyzés: közgyógyellátás terhére 18 éves kor alatt rendelhető							
21 45 03 78 90 001	Danalogic 501 D	1	172 880	50%	86 440	84	1	K
21 45 03 78 90 002	Phonak Claro 21 DAZ ED ITC	1	235 000	FIX	86 440	84	1	
21 45 03 78 90 003	Phonak Claro 22 ED ITC	1	230 000	FIX	86 440	84	1	
21 45 03 78 90 004	Unitron Nexus C	1	220 000	FIX	86 440	84	1	
21 45 03 78 90 005	Canta 730	1	209 800	FIX	86 440	84	1	
21 45 03 78 90 006	Canta 430	1	198 262	FIX	86 440	84	1	
21 45 03 78 90 008	Widex Senso Díva SD-XM	1	172 880	50%	86 440	84	1	K
21 45 03 78 90 009	Victofon Natura 2 SE ITC	1	172 880	50%	86 440	84	1	K
21 45 03 81 87	Fülben viselt, digitális, 6 és többcsatornás, egyprogramos mélyhallójáratú egyéni készülékek (ajánlott enyhe hallásvesztéségnél)							
	Megjegyzés: közgyógyellátás terhére 18 éves kor alatt rendelhető							
21 45 03 81 87 001	Starkey Arises	1	152 180	50%	76 090	84	1	K
21 45 03 81 87 002	Canta 710	1	203 520	FIX	76 090	84	1	
21 45 03 81 87 003	Canta 410	1	188 680	FIX	76 090	84	1	
21 45 03 81 90	Fülben viselt, digitális, 6 és többcsatornás, egyprogramos mélyhallójáratú, egyéni készülékek (ajánlott közepes hallásvesztéségnél)							
	Megjegyzés: közgyógyellátás terhére 18 éves kor alatt rendelhető							
21 45 03 81 90 001	Victofon Natura CIC	1	167 300	50%	83 650	84	1	K
21 45 03 81 90 002	Victofon Natura 2 SE CIC	1	190 000	50%	95 000	84	1	K
21 45 03 81 90 003	Widex Senso Díva SD-CIC	1	190 000	50%	95 000	84	1	K
21 45 06	Fül mögött viselt hallásjavító készülék							
	Indikáció: halláscsökkenés javítására							
	Felírási jogosultság: audiológus szakorvos							
21 45 06 03 03	Fül mögött viselt, analóg, "D" osztályú erősítéssel rendelkező készülékek (ajánlott enyhe hallásvesztéségnél)							
	<i>D csoport</i>							
21 45 06 03 03 12 001	Victofon AM 260 K-Amp	1	57 610	50%	28 805	60	1	K
21 45 06 03 03 12 002	Integra 2K	1	57 610	50%	28 805	60	1	K
21 45 06 03 06	Fül mögött viselt, analóg, "D" osztályú erősítéssel rendelkező készülékek (ajánlott közepes hallásvesztéségnél)							
	<i>B csoport</i>							
21 45 06 03 06 21 001	Karat 30 A	1	39 000	50%	19 500	60	1	
21 45 06 03 06 21 002	Starkey A 312 K-Amp	1	51 020	FIX	19 500	60	1	
	<i>C csoport</i>							
21 45 06 03 06 24 001	Starkey A 13 K-Amp	1	50 925	FIX	19 500	60	1	
21 45 06 03 06 24 002	Siemens Piano 562-A	1	52 257	FIX	18 988	60	1	
21 45 06 03 06 24 003	Kind-H 751	1	56 380	FIX	18 988	60	1	
	<i>D csoport</i>							
21 45 06 03 06 27 001	Oticon Primo Focus Compact	1	102 621	FIX	19 500	60	1	
21 45 06 03 06 27 002	Puretone PT 8 AGCD	1	58 700	FIX	19 500	60	1	

ISO-kód	Eszköz megnevezése	ME kód	Közfinanszírozás alapját képező nettó ár (Ft/ME)	Támogatás mértéke	Támogatás nettó összege (Ft/ME)	Kihordási idő (hónap)	Felirható ME	Közgyógyellátás
21 45 06 03 09	Fül mögött viselt, analóg, "D" osztályú erősítéssel rendelkező készülékek (ajánlott nagyfokú hallásvesztésnél)							
<i>21 45 06 03 09 36</i>	<i>B csoport</i>							
21 45 06 03 09 36 001	Victofon AM 300 XP	1	51 645	FIX	22 850	60	1	
21 45 06 03 09 36 002	Supra 53	1	45 700	50%	22 850	60	1	K
21 45 06 03 09 36 003	Rionet HB 54	1	75 740	FIX	22 185	60	1	
21 45 06 03 09 36 004	Suprema 45	1	45 700	50%	22 850	60	1	K
21 45 06 03 09 36 006	Karat 20 X (Audio Service)	1	58 000	FIX	22 850	60	1	
<i>21 45 06 03 09 39</i>	<i>C csoport</i>							
21 45 06 03 09 39 001	Starkey A 13 S-Amp	1	45 700	50%	22 850	60	1	K
21 45 06 03 09 39 002	Viennatone X 130 K	1	45 700	50%	22 850	60	1	K
<i>21 45 06 03 09 42</i>	<i>D csoport</i>							
21 45 06 03 09 42 001	Rionet HB 82 MC	1	57 000	FIX	22 850	60	1	
21 45 06 03 09 42 002	Siemens Piccolo ATC	1	54 955	FIX	22 850	60	1	K
21 45 06 03 09 42 003	Siemens Piccolo K-Amp	1	54 955	FIX	22 850	60	1	K
21 45 06 03 09 42 004	Unitron Icon KA	1	56 600	FIX	22 850	60	1	
21 45 06 03 09 42 005	Danavox 153 K-Amp	1	71 740	FIX	22 185	60	1	
<i>21 45 06 03 09 45</i>	<i>E csoport</i>							
21 45 06 03 09 45 001	Viennatone 130 DUO	1	45 700	50%	22 850	60	1	K
21 45 06 03 09 45 002	Victofon H 50 DEQ	1	62 995	FIX	22 850	60	1	
21 45 06 03 09 45 003	Victofon H 51 DEQ	1	62 995	FIX	22 850	60	1	
21 45 06 03 09 45 004	Unitron Sound FXA	1	86 790	FIX	22 850	60	1	
21 45 06 03 09 45 006	Puretone PT 3K	1	73 000	FIX	22 850	60	1	
21 45 06 03 09 45 007	Puretone PT 5K	1	70 000	FIX	22 850	60	1	
21 45 06 03 09 45 008	Puretone PT 6P	1	79 000	FIX	22 850	60	1	
21 45 06 03 09 45 009	Puretone PT 7K	1	77 000	FIX	22 850	60	1	
21 45 06 03 12	Fül mögött viselt, analóg, "D" osztályú erősítéssel rendelkező készülékek (ajánlott súlyosfokú hallásvesztésnél)							
<i>21 45 06 03 12 51</i>	<i>B csoport</i>							
21 45 06 03 12 51 001	Victofon H70 Super D	1	52 800	50%	26 400	60	1	K
21 45 06 03 12 51 002	Victofon AM 333 XP	1	52 800	50%	26 400	60	1	K
<i>21 45 06 03 12 54</i>	<i>C csoport</i>							
21 45 06 03 12 54 001	Beltone Prima 2000 STD	1	52 800	50%	26 400	60	1	K
21 45 06 03 12 54 002	MegaPower MP97	1	52 800	50%	26 400	60	1	K
<i>21 45 06 03 12 57</i>	<i>D csoport</i>							
21 45 06 03 12 57 001	Viennatone 146 S	1	52 800	50%	26 400	60	1	K
21 45 06 03 12 57 002	Unitron Icon AOHP A	1	68 327	FIX	26 400	60	1	
21 45 06 03 12 57 003	Unitron Icon AOHPL A	1	68 327	FIX	26 400	60	1	
<i>21 45 06 03 12 60</i>	<i>E csoport</i>							
21 45 06 03 12 60 001	Viennatone BTP	1	161 597	FIX	25 704	60	1	
21 45 06 03 12 60 002	Puretone PT 11S	1	83 000	FIX	26 400	60	1	K
21 45 06 03 12 60 003	Puretone PT 6A	1	85 000	FIX	26 400	60	1	K
21 45 06 06 03	Fül mögött viselt, analóg, nem "D" osztályú erősítéssel rendelkező készülékek (ajánlott enyhe hallásvesztésnél)							
<i>21 45 06 06 03 03</i>	<i>A csoport</i>							
21 45 06 06 03 03 001	Kind-H 760	1	45 421	FIX	18 615	60	1	
<i>21 45 06 06 03 06</i>	<i>B csoport</i>							
21 45 06 06 03 06 001	Viennatone 118 ATS	1	38 500	50%	19 250	60	1	K
21 45 06 06 03 06 002	Victofon AM 34	1	38 500	50%	19 250	60	1	K
<i>21 45 06 06 03 09</i>	<i>C csoport</i>							
21 45 06 06 03 09 001	Victofon 3 HF	1	38 500	50%	19 250	60	1	K
21 45 06 06 03 09 002	Victofon 3 AGC	1	38 500	50%	19 250	60	1	K
21 45 06 06 03 09 003	Phonak Pico C-S	1	59 000	FIX	19 250	60	1	
21 45 06 06 03 09 004	Phonak Pico C-S-T	1	59 000	FIX	19 250	60	1	
21 45 06 06 03 09 005	Puretone PT 3AGC	1	38 500	50%	19 250	60	1	K
21 45 06 06 03 09 006	Puretone PT 5AGC	1	38 500	50%	19 250	60	1	K
21 45 06 06 03 09 007	Suprema 47	1	51 500	FIX	19 250	60	1	
21 45 06 06 06	Fül mögött viselt, analóg, nem "D" osztályú erősítéssel rendelkező készülékek (ajánlott közepes hallásvesztésnél)							
<i>21 45 06 06 06 18</i>	<i>A csoport</i>							
21 45 06 06 06 18 001	Kind-H 113	1	35 801	50%	17 901	60	1	
<i>21 45 06 06 06 21</i>	<i>B csoport</i>							
21 45 06 06 06 21 001	Starkey SM AGC	1	37 500	50%	18 750	60	1	K
21 45 06 06 06 21 002	Karat 51 A (Audio Service)	1	37 500	50%	18 750	60	1	K
21 45 06 06 06 21 003	Kind-H 380	1	39 118	FIX	17 954	60	1	
21 45 06 06 06 21 004	Karat 52 K (Audio Service)	1	51 467	FIX	18 750	60	1	
21 45 06 06 06 21 005	Oticon Personic 430	1	55 598	FIX	17 954	60	1	
21 45 06 06 06 21 006	Integra 73	1	37 500	50%	18 750	60	1	K

ISO-kód	Eszköz megnevezése	ME kód	Közfinanszírozás alapját képező nettó ár (Ft/ME)	Támogatás mértéke	Támogatás nettó összege (Ft/ME)	Kihoradási idő (hónap)	Felírható ME	Közgyógyellátás
21 45 06 06 06 24	<i>C csoport</i>							
21 45 06 06 06 24 001	Widex G1 H	1	43 360	FIX	18 750	60	1	K
21 45 06 06 06 24 002	Integra 75 AGC-0	1	45 626	FIX	18 750	60	1	K
21 45 06 06 06 24 003	Victofon 3 PP	1	45 626	FIX	18 750	60	1	K
21 45 06 06 06 24 004	Kind-H 757	1	45 110	FIX	17 954	60	1	K
21 45 06 06 06 27	<i>D csoport</i>							
21 45 06 06 06 27 001	Phonak Audinet C-S	1	43 360	FIX	18 750	60	1	
21 45 06 06 06 27 002	Widex G1 T	1	43 360	FIX	18 750	60	1	
21 45 06 06 06 27 003	Viennatone 132	1	37 500	50%	18 750	60	1	K
21 45 06 06 06 27 004	Widex G3 H	1	45 930	FIX	18 750	60	1	
21 45 06 06 06 27 005	Widex G3 T	1	45 930	FIX	18 750	60	1	
21 45 06 06 06 27 006	Oticon Personic 440	1	57 265	FIX	18 750	60	1	
21 45 06 06 06 27 007	Integra 75 AGC-0	1	44 298	FIX	17 954	60	1	
21 45 06 06 06 27 008	Phonak Classica AGC	1	63 000	FIX	18 750	60	1	
21 45 06 06 06 27 009	Phonak Pico SC	1	61 000	FIX	18 750	60	1	
21 45 06 06 06 27 012	Puretone PT 2H	1	37 500	50%	18 750	60	1	K
21 45 06 06 06 27 013	Puretone PT 3E	1	46 000	FIX	18 750	60	1	
21 45 06 06 06 27 014	Puretone PT 5MG	1	48 000	FIX	18 750	60	1	
21 45 06 06 09	Fül mögött viselt, analóg, nem "D" osztályú erősítéssel rendelkező készülékek (ajánlott nagyfokú hallásvesztégnél)							
21 45 06 06 09 33	<i>A csoport</i>							
21 45 06 06 09 33 001	Rionet HB 36 MT	1	43 000	FIX	19 000	60	1	K
21 45 06 06 09 33 002	Unitron UM 60	1	47 940	FIX	19 000	60	1	
21 45 06 06 09 33 003	Karát 60 P (Audio Service)	1	52 000	FIX	19 000	60	1	
21 45 06 06 09 36	<i>B csoport</i>							
21 45 06 06 09 36 001	Karát 31 P (Audio Service)	1	38 000	50%	19 000	60	1	K
21 45 06 06 09 36 002	Danavox 223 UT	1	38 000	50%	19 000	60	1	K
21 45 06 06 09 36 003	Victofon AM 150 PP	1	38 000	50%	19 000	60	1	K
21 45 06 06 09 36 004	Oticon Club 65 AGC	1	38 000	50%	19 000	60	1	K
21 45 06 06 09 36 005	Karát 50 P (Audio Service)	1	38 000	50%	19 000	60	1	K
21 45 06 06 09 36 006	Rionet HB 55 S	1	47 000	FIX	19 000	60	1	
21 45 06 06 09 36 007	Kind-H 114	1	41 167	FIX	18 416	60	1	
21 45 06 06 09 36 008	Kind-H 320	1	41 167	FIX	18 416	60	1	
21 45 06 06 09 36 009	Victofon AM 260 PP	1	42 650	FIX	19 000	60	1	
21 45 06 06 09 36 010	Bernafon Opus 2 Mini BTE	1	38 000	50%	19 000	60	1	K
21 45 06 06 09 36 011	Oticon Club 65 AGC+T	1	43 892	FIX	19 000	60	1	
21 45 06 06 09 36 012	Unitron UE 7	1	38 000	50%	19 000	60	1	K
21 45 06 06 09 36 013	Unitron UE 8	1	49 866	FIX	19 000	60	1	
21 45 06 06 09 36 014	Viennatone 144 PP	1	56 096	FIX	19 000	60	1	
21 45 06 06 09 36 015	Siemens Piano 566-H	1	53 914	FIX	18 416	60	1	
21 45 06 06 09 36 016	Kind-H 759	1	63 984	FIX	18 416	60	1	
21 45 06 06 09 39	<i>C csoport</i>							
21 45 06 06 09 39 001	Danavox 143 AGC I	1	38 000	50%	19 000	60	1	K
21 45 06 06 09 39 002	Kind-H 643	1	41 114	FIX	18 416	60	1	
21 45 06 06 09 39 003	Victofon AM 260 AGC	1	38 000	50%	19 000	60	1	K
21 45 06 06 09 39 004	Victofon AM 152 AGC	1	42 347	FIX	19 000	60	1	
21 45 06 06 09 39 005	Rionet 77 AS	1	43 614	FIX	18 416	60	1	
21 45 06 06 09 39 006	Widex G2 H	1	38 000	50%	19 000	60	1	K
21 45 06 06 09 39 007	Victofon AM 300 AGC	1	46 570	FIX	19 000	60	1	
21 45 06 06 09 39 008	Kind-H 755	1	46 196	FIX	18 416	60	1	
21 45 06 06 09 39 009	Kind-H 753	1	48 550	FIX	18 416	60	1	
21 45 06 06 09 39 010	Viennatone 134 S	1	38 000	50%	19 000	60	1	K
21 45 06 06 09 39 011	Unitron UE 18 AGC0	1	52 256	FIX	19 000	60	1	
21 45 06 06 09 39 012	Unitron UM 60 AGC0	1	38 000	50%	19 000	60	1	K
21 45 06 06 09 42	<i>D csoport</i>							
21 45 06 06 09 42 001	Phonak Audinet CD	1	44 922	FIX	19 000	60	1	
21 45 06 06 09 42 002	Widex G2 T	1	38 000	50%	19 000	60	1	K
21 45 06 06 09 42 003	Phonak Pico Forte SC 2	1	53 677	FIX	19 000	60	1	
21 45 06 06 09 42 004	Viennatone 146 VASM	1	59 857	FIX	19 000	60	1	
21 45 06 06 09 42 005	Danavox 143 V	1	38 000	50%	19 000	60	1	K
21 45 06 06 09 42 006	Viennatone 147 PA	1	61 890	FIX	19 000	60	1	
21 45 06 06 09 42 007	Puretone PT 2S	1	38 000	50%	19 000	60	1	K
21 45 06 06 09 45	<i>E csoport</i>							
21 45 06 06 09 45 001	Phonak Pico Forte SC D 2	1	58 724	FIX	19 000	60	1	
21 45 06 06 09 45 003	Phonak Pico Forte3 SC-D	1	68 900	FIX	19 000	60	1	
21 45 06 06 09 45 004	Puretone PT 2P	1	54 000	FIX	19 000	60	1	
21 45 06 06 09 45 005	Puretone PT 3	1	38 000	50%	19 000	60	1	K
21 45 06 06 09 45 006	Puretone PT 3H	1	52 000	FIX	19 000	60	1	
21 45 06 06 09 45 007	Puretone PT 3PP AGC	1	59 000	FIX	19 000	60	1	

ISO-kód	Eszköz megnevezése	ME kód	Közfinanszírozás alapját képező nettó ár (Ft/ME)	Támogatás mértéke	Támogatás nettó összege (Ft/ME)	Kihordási idő (hónap)	Felírható ME	Közügyellátás
21 45 06 06 09 45 008	Puretone PT 3S	1	51 000	FIX	19 000	60	1	
21 45 06 06 09 45 009	Puretone PT 4AGC	1	58 000	FIX	19 000	60	1	
21 45 06 06 09 45 010	Puretone PT 4P	1	58 000	FIX	19 000	60	1	
21 45 06 06 09 45 011	Puretone PT 5	1	38 000	50%	19 000	60	1	K
21 45 06 06 09 45 012	Puretone PT 5H	1	50 000	FIX	19 000	60	1	
21 45 06 06 09 45 013	Puretone PT 5P	1	58 000	FIX	19 000	60	1	
21 45 06 06 09 45 014	Puretone PT 5S	1	50 000	FIX	19 000	60	1	
21 45 06 06 09 45 015	Puretone PT 7AGC	1	59 000	FIX	19 000	60	1	
21 45 06 06 09 45 016	Puretone PT 7P	1	59 000	FIX	19 000	60	1	
21 45 06 06 09 45 017	Puretone PT 8P	1	57 000	FIX	19 000	60	1	
21 45 06 06 09 45 018	Puretone PT 8S	1	57 000	FIX	19 000	60	1	
21 45 06 06 12	Fül mögött viselt, analóg, nem "D" osztályú erősítéssel rendelkező készülékek (ajánlott súlyosfokú hallásveszteségnél)							
<i>21 45 06 06 12 48</i>	<i>A csoport</i>							
21 45 06 06 12 48 001	Danavox 215 UT	1	42 550	50%	21 275	60	1	K
21 45 06 06 12 48 002	Victofon AM 550	1	42 550	50%	21 275	60	1	K
<i>21 45 06 06 12 51</i>	<i>B csoport</i>							
21 45 06 06 12 51 001	Danavox 223 ST	1	42 550	50%	21 275	60	1	K
21 45 06 06 12 51 002	Starkey A 13 HDPS	1	42 550	50%	21 275	60	1	K
21 45 06 06 12 51 003	Viennatone 118 PP	1	42 550	50%	21 275	60	1	K
21 45 06 06 12 51 004	Siemens Spectra PP+	1	42 550	50%	21 275	60	1	K
21 45 06 06 12 51 005	Rionet HB 53 P	1	42 550	50%	21 275	60	1	K
21 45 06 06 12 51 006	Oticon E 30 P	1	47 059	FIX	21 275	60	1	
21 45 06 06 12 51 007	Victofon AM 900 PP	1	41 889	50%	20 945	60	1	K
21 45 06 06 12 51 008	Phonak Audinet PP-C	1	47 755	FIX	21 275	60	1	
21 45 06 06 12 51 009	Unitron E1 P	1	51 045	FIX	21 275	60	1	
21 45 06 06 12 51 010	Unitron UE 12 PP	1	51 045	FIX	21 275	60	1	
21 45 06 06 12 51 011	Oticon Club 80	1	54 269	FIX	21 275	60	1	
21 45 06 06 12 51 012	Oticon Personic 425	1	57 359	FIX	21 275	60	1	
<i>21 45 06 06 12 54</i>	<i>C csoport</i>							
21 45 06 06 12 54 001	Phonak Classica PPCP	1	43 866	FIX	21 275	60	1	
21 45 06 06 12 54 002	Oticon Club 70	1	42 550	50%	21 275	60	1	K
21 45 06 06 12 54 003	Unitron UM 60 PP	1	42 550	50%	21 275	60	1	K
21 45 06 06 12 54 004	Starkey A675 TSP	1	56 700	FIX	21 275	60	1	
21 45 06 06 12 54 005	Phonak Super Front PP CLA	1	57 536	FIX	21 275	60	1	
21 45 06 06 12 54 006	Phonak Super Front PP C2	1	58 039	FIX	21 275	60	1	
21 45 06 06 12 54 007	Phonak Pico Forte PP CP2	1	69 000	FIX	21 275	60	1	
21 45 06 06 12 54 008	Siemens 584 P-GC	1	55 389	FIX	20 655	60	1	
<i>21 45 06 06 12 57</i>	<i>D csoport</i>							
21 45 06 06 12 57 001	Danavox 143 PP AGC-I	1	42 550	50%	21 275	60	1	K
21 45 06 06 12 57 002	Danavox 155 PP	1	42 550	50%	21 275	60	1	K
21 45 06 06 12 57 003	Siemens 284 PP AGC-I	1	45 189	FIX	21 275	60	1	
21 45 06 06 12 57 004	Danavox 155 PP AGC-I	1	42 550	50%	21 275	60	1	K
21 45 06 06 12 57 005	Hansaton Diamant 46 HP AGC	1	45 189	FIX	20 655	60	1	
21 45 06 06 12 57 006	Phonak Classica CD	1	50 664	FIX	21 275	60	1	
21 45 06 06 12 57 007	Bernafon Opus 2 P AGC	1	54 275	FIX	21 275	60	1	
21 45 06 06 12 57 008	Phonak Classica PP SC	1	54 063	FIX	21 275	60	1	
21 45 06 06 12 57 009	Siemens Piccolo P-AI	1	50 888	FIX	21 275	60	1	
21 45 06 06 12 57 010	Siemens Piccolo P-AO	1	50 888	FIX	21 275	60	1	
21 45 06 06 12 57 011	Viennatone 4 Power	1	42 550	50%	21 275	60	1	K
21 45 06 06 12 57 012	Viennatone 149 PA	1	61 967	FIX	21 275	60	1	
21 45 06 06 12 57 013	Danavox 255 PP	1	42 550	50%	21 275	60	1	K
21 45 06 06 12 57 014	Danavox 255 PP AGC	1	42 550	50%	21 275	60	1	K
<i>21 45 06 06 12 60</i>	<i>E csoport</i>							
21 45 06 06 12 60 001	Danavox 143 PP V	1	42 550	50%	21 275	60	1	K
21 45 06 06 12 60 005	Puretone PT 1PPS	1	81 200	FIX	21 275	60	1	
21 45 06 06 12 60 006	Puretone PT 3P	1	42 550	50%	21 275	60	1	K
21 45 06 06 12 60 007	Supra 57	1	65 000	FIX	21 275	60	1	
21 45 06 06 15	Fül mögött viselt, analóg, nem "D" osztályú erősítéssel rendelkező készülékek (ajánlott hallásmaradványnál)							
<i>21 45 06 06 15 66</i>	<i>B csoport</i>							
21 45 06 06 15 66 001	Viennatone 113 PP	1	50 900	50%	25 450	60	1	
21 45 06 06 15 66 002	Victofon V-Power	1	50 900	50%	25 450	60	1	
<i>21 45 06 06 15 69</i>	<i>C csoport</i>							
21 45 06 06 15 69 001	Phonak Classica PPCL P	1	50 900	50%	25 450	60	1	K
21 45 06 06 15 69 003	Oticon Club 90	1	54 410	FIX	25 450	60	1	
21 45 06 06 15 69 004	Phonak Pico Forte PPCL P2	1	59 011	FIX	25 450	60	1	
21 45 06 06 15 69 005	Hansaton Diamant 46 HP-PC	1	50 900	50%	25 450	60	1	K
21 45 06 06 15 69 006	Mega Power MP96	1	67 000	FIX	25 450	60	1	

ISO-kód	Eszköz megnevezése	ME kód	Közfinanszírozás alapját képező nettó ár (Ft/ME)	Támogatás mértéke	Támogatás nettó összege (Ft/ME)	Kihordási idő (hónap)	Felírható ME	Közgyógyellátás
21 45 06 06 15 69 007	Phonak Pico Forte 3 PP-C-L-P	1	69 000	FIX	25 450	60	1	
21 45 06 06 15 69 008	Rionet HB-79 P	1	69 000	FIX	25 450	60	1	
21 45 06 06 15 72	<i>D csoport</i>							
21 45 06 06 15 72 001	Siemens Energy P	1	56 700	FIX	25 450	60	1	
21 45 06 06 15 72 002	Siemens Energy P-L	1	56 700	FIX	25 450	60	1	
21 45 06 06 15 72 003	Oticon E 38 P	1	56 365	FIX	25 450	60	1	K
21 45 06 06 15 72 004	Oticon E 39 PL	1	56 365	FIX	25 450	60	1	K
21 45 06 06 15 72 005	Unitron US 80 PPL A	1	57 459	FIX	25 450	60	1	
21 45 06 06 15 72 006	Unitron US 80 PP A	1	59 426	FIX	25 450	60	1	
21 45 06 06 15 72 007	Phonak Super Front PPCL 4 +	1	62 260	FIX	25 450	60	1	
21 45 06 06 15 75	<i>E csoport</i>							
21 45 06 06 15 75 001	Starkey A 675 442	1	63 340	FIX	25 450	60	1	
21 45 06 06 15 75 002	Danavox 145 DFS Genius	1	95 000	FIX	25 450	60	1	
21 45 06 09 06	Fül mögött viselt, analóg, "D" osztályú erősítéssel és digitális programozhatósággal rendelkező készülékek (ajánlott közepes hallásvesztésnél)							
21 45 06 09 06 27	<i>D csoport</i>							
21 45 06 09 06 27 001	Oticon Swift 70	1	58 660	50%	29 330	60	1	K
21 45 06 09 06 27 002	Hansaton Dixy 49	1	58 660	50%	29 330	60	1	K
21 45 06 09 06 27 003	Oticon SWIFT 70+	1	58 660	50%	29 330	60	1	K
21 45 06 09 06 30	<i>E csoport</i>							
21 45 06 09 06 30 001	Beltone Prima 2000 CSP IIP	1	129 730	FIX	29 000	60	1	
21 45 06 09 06 30 002	Hansaton Dixy Twice	1	77 600	FIX	29 000	60	1	
21 45 06 09 06 30 003	Puretone PT 8ESP	1	97 000	FIX	29 000	60	1	
21 45 06 09 06 30 004	Danavox 163VS	1	58 000	50%	29 000	60	1	K
21 45 06 09 06 30 005	Danavox 163V	1	76 000	FIX	29 000	60	1	
21 45 06 09 06 30 007	Karat D 720-S ProLingo (Audio Service)	1	80 000	FIX	29 000	60	1	
21 45 06 09 09	Fül mögött viselt, analóg, "D" osztályú erősítéssel és digitális programozhatósággal rendelkező készülékek (ajánlott nagyfokú hallásvesztésnél)							
21 45 06 09 09 42	<i>D csoport</i>							
21 45 06 09 09 42 001	Oticon Swift 90	1	58 660	50%	29 330	60	1	K
21 45 06 09 09 42 002	Hansaton Dixy 49 P	1	58 660	50%	29 330	60	1	K
21 45 06 09 09 42 003	Oticon Swift 90+	1	58 660	50%	29 330	60	1	K
21 45 06 09 09 45	<i>E csoport</i>							
21 45 06 09 09 45 001	Oticon Ergo BTE	1	58 660	50%	29 330	60	1	K
21 45 06 09 09 45 002	Siemens Swing S1+	1	58 660	50%	29 330	60	1	K
21 45 06 09 09 45 003	Bernafon Audioflex 100	1	102 745	FIX	29 330	60	1	
21 45 06 09 09 45 004	Siemens Music BTE	1	148 085	FIX	29 330	60	1	
21 45 06 09 09 45 005	Danavox 163PPV	1	82 000	FIX	29 330	60	1	
21 45 06 09 09 45 006	Victofon AM Pro 800	1	102 000	FIX	29 330	60	1	
21 45 06 09 12	Fül mögött viselt, analóg, "D" osztályú erősítéssel és digitális programozhatósággal rendelkező készülékek (ajánlott súlyosfokú hallásvesztésnél)							
21 45 06 09 12 60	<i>E csoport</i>							
21 45 06 09 12 60 002	Siemens Swing S3+	1	58 888	50%	29 444	60	1	K
21 45 06 09 12 60 003	Bernafon AF 110	1	107 147	FIX	28 395	60	1	
21 45 06 09 12 60 004	Oticon Primo Focus Pro 2	1	110 155	FIX	29 444	60	1	
21 45 06 09 12 60 005	Phonak Sono Forte 2 P3 AZ	1	172 048	FIX	29 444	60	1	
21 45 06 09 12 60 006	Phonak Sono Forte 331 XL	1	192 040	FIX	29 444	60	1	
21 45 06 09 12 60 007	Phonak Sono Forte 332 XAZ	1	215 524	FIX	29 444	60	1	
21 45 06 09 12 60 008	Phonak Powerzoom P4-AZ	1	181 000	FIX	29 444	60	1	
21 45 06 09 12 60 009	Phonak Sono Forte 331-X	1	181 000	FIX	29 444	60	1	
21 45 06 09 12 60 010	Unitron Sound F/X P Pro A	1	90 000	FIX	29 444	60	1	
21 45 06 09 12 60 011	Bernafon Audioflex AF 112 VC	1	107 147	FIX	29 444	60	1	
21 45 06 09 12 60 012	Siemens Swing S2 P+	1	58 888	50%	29 444	60	1	K
21 45 06 09 15	Fül mögött viselt, analóg, "D" osztályú erősítéssel és digitális programozhatósággal rendelkező készülékek (ajánlott hallásmaradványnál)							
21 45 06 09 15 75	<i>E csoport</i>							
21 45 06 09 15 75 001	Unitron US 80 SA	1	75 250	50%	37 625	60	1	
21 45 06 12 06	Fül mögött viselt, analóg, nem "D" osztályú erősítéssel és digitális programozhatósággal rendelkező készülékek (ajánlott közepes hallásvesztésnél)							
21 45 06 12 06 27	<i>D csoport</i>							
21 45 06 12 06 27 001	Widex L6 E	1	42 400	50%	21 200	60	1	K
21 45 06 12 06 27 002	Widex L26 E	1	44 560	FIX	20 655	60	1	

ISO-kód	Eszköz megnevezése	ME kód	Közfinanszírozás alapját képező nettó ár (Ft/ME)	Támogatás mértéke	Támogatás nettó összege (Ft/ME)	Kihordási idő (hónap)	Felirható ME	Közgyógyellátás
21 45 06 12 06 30	<i>E csoport</i>							
21 45 06 12 06 30 001	Widex L6	1	54 000	FIX	21 200	60	1	
21 45 06 12 06 30 002	Puretone PT SESPI	1	118 000	FIX	21 200	60	1	
21 45 06 12 09	Fül mögött viselt, analóg, nem "D" osztályú erősítéssel és digitális programozhatósággal rendelkező készülékek (ajánlott nagyfokú hallásveszteségnél)							
21 45 06 12 09 42	<i>D csoport</i>							
21 45 06 12 09 42 001	Widex L 8 E	1	44 000	50%	22 000	60	1	K
21 45 06 12 09 42 002	Widex L 12 E	1	44 000	50%	22 000	60	1	K
21 45 06 12 09 45	<i>E csoport</i>							
21 45 06 12 09 45 001	Widex L 8	1	57 000	FIX	22 000	60	1	
21 45 06 12 09 45 002	Widex L 12	1	57 000	FIX	22 000	60	1	
21 45 06 12 09 45 003	Phonak Piconet 2 P2 AZ	1	160 344	FIX	22 000	60	1	
21 45 06 12 09 45 004	Resound BT 2 T	1	157 434	FIX	21 420	60	1	
21 45 06 12 09 45 005	Phonak Piconet 232 XAZ	1	214 728	FIX	22 000	60	1	
21 45 06 12 09 45 006	Phonak Piconet 231-X	1	164 000	FIX	22 000	60	1	
21 45 06 12 09 45 007	Phonak Piconet P-2	1	164 000	FIX	22 000	60	1	
21 45 06 12 15	Fül mögött viselt, analóg, nem "D" osztályú erősítéssel és digitális programozhatósággal rendelkező készülékek (ajánlott hallásmaradványnál)							
21 45 06 12 15 72	<i>D csoport</i>							
21 45 06 12 15 72 001	Widex L 32 E	1	62 800	50%	31 400	60	1	K
21 45 06 12 15 75	<i>E csoport</i>							
21 45 06 12 15 75 001	Widex L 32	1	72 000	FIX	31 400	60	1	K
21 45 06 12 15 75 002	Bernafon AF 120	1	86 754	FIX	31 400	60	1	
21 45 06 12 15 75 003	Phonak Novo Forte E4	1	186 000	FIX	31 400	60	1	
21 45 06 51 87	Fül mögött viselt, digitális, 2-5 csatornás, egyprogramos készülékek (ajánlott enyhe hallásveszteségnél)							
	Megjegyzés: közgyógyellátás terhére 18 éves kor alatt rendelhető							
21 45 06 51 87 001	Widex Digital A3	1	92 700	50%	46 350	84	1	K
21 45 06 51 87 002	Widex Digital A4	1	92 700	50%	46 350	84	1	K
21 45 06 51 87 003	Widex Bravo B1	1	92 700	50%	46 350	84	1	K
21 45 06 51 87 004	Widex Bravo B2	1	92 700	50%	46 350	84	1	K
21 45 06 51 87 005	Siemens Phoenix 103	1	92 700	50%	46 350	84	1	K
21 45 06 51 90	Fül mögött viselt, digitális, 2-5 csatornás, egyprogramos készülékek (ajánlott közepes hallásveszteségnél)							
	Megjegyzés: közgyógyellátás terhére 18 éves kor alatt rendelhető							
21 45 06 51 90 001	Widex Senso P7	1	103 000	50%	51 500	84	1	K
21 45 06 51 90 002	Danasound 163 S	1	122 000	FIX	51 500	84	1	
21 45 06 51 90 003	Widex Senso P8	1	125 000	FIX	51 500	84	1	
21 45 06 51 90 004	Widex Senso C8	1	136 000	FIX	51 500	84	1	
21 45 06 51 90 005	Widex Senso C9	1	153 000	FIX	51 500	84	1	
21 45 06 51 90 006	Karat D 910 DVC Mezzo (Audio Service)	1	103 000	50%	51 500	84	1	K
21 45 06 51 90 007	Siemens Piccolo GRAN-D BTE	1	103 000	50%	51 500	84	1	K
21 45 06 51 90 008	Widex Bravo B11	1	103 000	50%	51 500	84	1	K
21 45 06 51 93	Fül mögött viselt, digitális, 2-5 csatornás, egyprogramos készülékek (ajánlott nagyfokú hallásveszteségnél)							
	Megjegyzés: közgyógyellátás terhére 18 éves kor alatt rendelhető							
21 45 06 51 93 001	Oticon Digi Life Compact	1	131 800	FIX	40 000	84	1	
21 45 06 51 93 002	Widex Senso C 18	1	131 800	FIX	40 000	84	1	
21 45 06 51 93 003	Oticon Digi Focus Compact	1	161 280	FIX	40 000	84	1	
21 45 06 51 93 004	Oticon Digi Focus II Compact	1	166 118	FIX	40 000	84	1	
21 45 06 51 93 005	Widex Senso C 19	1	161 280	FIX	40 000	84	1	
21 45 06 51 93 006	Beltone D61 Lumina	1	139 000	FIX	40 000	84	1	
21 45 06 51 93 007	Beltone D61 Polara	1	131 800	FIX	40 000	84	1	
21 45 06 51 93 008	Integra VD	1	131 800	FIX	40 000	84	1	
21 45 06 51 93 009	Oticon Digi Focus II Compact Direct	1	166 118	FIX	40 000	84	1	
21 45 06 51 93 010	Oticon Digi Life COM Compact	1	131 800	FIX	40 000	84	1	
21 45 06 51 93 011	Oticon Digi Life COM Compact Power	1	131 800	FIX	40 000	84	1	
21 45 06 51 93 012	Starkey Libra	1	150 000	FIX	40 000	84	1	
21 45 06 51 93 013	Starkey Sequel II	1	131 800	FIX	40 000	84	1	
21 45 06 51 93 014	Supra VDD	1	131 800	FIX	40 000	84	1	
21 45 06 51 93 015	Siemens Phoenix 203	1	80 000	50%	40 000	84	1	K
21 45 06 51 93 016	Widex Bravo B12	1	120 000	FIX	40 000	84	1	
21 45 06 51 93 017	Victofon Quartet BTE	1	131 800	FIX	40 000	84	1	
21 45 06 51 96	Fül mögött viselt, digitális, 2-5 csatornás, egyprogramos készülékek (ajánlott súlyosfokú hallásveszteségnél)							
	Megjegyzés: közgyógyellátás terhére 18 éves kor alatt rendelhető							
21 45 06 51 96 001	Widex Senso P 37	1	127 000	FIX	40 000	84	1	

ISO-kód	Eszköz megnevezése	ME kód	Közfinanszírozás alapját képező nettó ár (Ft/ME)	Támogatás mértéke	Támogatás nettó összege (Ft/ME)	Kihordási idő (hónap)	Felirható ME	Közigyógyellátás
21 45 06 51 96 002	Widex Senso P 38	1	158 000	FIX	40 000	84	1	
21 45 06 51 96 003	Oticon Digi Focus II Compact Power	1	220 000	FIX	40 000	84	1	
21 45 06 51 96 004	Puretone Integra VD	1	136 000	FIX	40 000	84	1	
21 45 06 51 96 005	Puretone Integra VD Plus	1	152 000	FIX	40 000	84	1	
21 45 06 51 96 006	Widex Bravo B32	1	120 000	FIX	40 000	84	1	
21 45 06 51 96 007	Siemens Phoenix 303	1	80 000	50%	40 000	84	1	K
21 45 06 54 90	Fül mögött viselt, digitális, 2-5 csatornás, többprogramos készülékek (ajánlott közepes hallásveszteségnél)							
Megjegyzés: közgyógyellátás terhére 18 éves kor alatt rendelhető								
21 45 06 54 90 001	Danasound 163	1	130 000	FIX	62 500	84	1	
21 45 06 54 90 002	Hansaton Activo 49 2C II	1	130 000	FIX	62 500	84	1	
21 45 06 54 90 003	Hansaton Activo 49 2C VC	1	130 000	FIX	62 500	84	1	
21 45 06 54 90 004	Karat D 930 DS Tecno	1	130 000	FIX	62 500	84	1	
21 45 06 54 90 005	Quantum EVO	1	125 000	50%	62 500	84	1	K
21 45 06 54 90 006	Quantum VDD	1	130 000	FIX	62 500	84	1	
21 45 06 54 93	Fül mögött viselt, digitális, 2-5 csatornás, többprogramos készülékek (ajánlott nagyfokú hallásveszteségnél)							
Megjegyzés: közgyógyellátás terhére 18 éves kor alatt rendelhető								
21 45 06 54 93 001	Bernafon Dual DSP 100	1	129 280	50%	64 640	84	1	K
21 45 06 54 93 002	Viennatone New Tone BTE	1	131 800	50%	65 900	84	1	K
21 45 06 54 93 003	Bernafon Smile 100 BTE	1	131 800	50%	65 900	84	1	K
21 45 06 54 93 004	Oticon Adapto BTE Directional	1	220 000	FIX	65 900	84	1	
21 45 06 54 93 005	Oticon Adapto BTE	1	220 000	FIX	65 900	84	1	
21 45 06 54 93 006	Starkey Axent MM	1	180 000	FIX	65 900	84	1	
21 45 06 54 93 007	Starkey Gemini	1	131 800	50%	65 900	84	1	K
21 45 06 54 96	Fül mögött viselt, digitális, 2-5 csatornás, többprogramos készülékek (ajánlott súlyosfokú hallásveszteségnél)							
Megjegyzés: közgyógyellátás terhére 18 éves kor alatt rendelhető								
21 45 06 54 96 001	Siemens Prisma BTE	1	159 000	FIX	74 000	84	1	
21 45 06 54 96 002	Beltone D71 HP Lumina	1	159 000	FIX	74 000	84	1	
21 45 06 54 96 003	Beltone D71 HP Polara	1	148 000	50%	74 000	84	1	K
21 45 06 54 96 004	Bernafon Smile 110 BTE	1	159 000	FIX	74 000	84	1	
21 45 06 54 96 005	Bernafon Smile 111 BTE	1	159 000	FIX	74 000	84	1	
21 45 06 54 96 006	Bernafon Smile 115 BTE DM	1	159 000	FIX	74 000	84	1	
21 45 06 54 96 007	Puretone Quantum	1	159 000	FIX	74 000	84	1	
21 45 06 54 96 008	Puretone Quantum Plus	1	183 000	FIX	74 000	84	1	
21 45 06 54 96 009	Siemens Sensation BTE	1	100 000	50%	50 000	84	1	K
21 45 06 69 96	Fül mögött viselt, digitális, 6 és többcsatornás, egyprogramos készülékek (ajánlott súlyosfokú hallásveszteségnél)							
Megjegyzés: közgyógyellátás terhére 18 éves kor alatt rendelhető								
21 45 06 69 96 001	Victofon Natura BTE	1	153 800	50%	76 900	84	1	
21 45 06 69 96 002	Victofon Altair BTE	1	210 000	FIX	76 900	84	1	
21 45 06 72 90	Fül mögött viselt, digitális, 6 és többcsatornás, többprogramos készülékek (ajánlott közepes hallásveszteségnél)							
Megjegyzés: közgyógyellátás terhére 18 éves kor alatt rendelhető								
21 45 06 72 90 001	Danalogic 163 D	1	172 900	50%	86 450	84	1	K
21 45 06 72 90 002	Canta 770D	1	242 820	FIX	86 450	84	1	
21 45 06 72 90 003	Karat D 940 DVC Millennium	1	188 000	FIX	86 450	84	1	
21 45 06 72 90 004	Canta 470D	1	198 262	FIX	86 450	84	1	
21 45 06 72 93	Fül mögött viselt, digitális, 6 és többcsatornás, többprogramos készülékek (ajánlott nagyfokú hallásveszteségnél)							
Megjegyzés: közgyógyellátás terhére 18 éves kor alatt rendelhető								
21 45 06 72 93 001	Resound BT 5	1	202 800	50%	101 400	84	1	K
21 45 06 72 93 002	Resound BZ 5	1	220 322	FIX	101 400	84	1	
21 45 06 72 93 003	Phonak Claro 211 DAZ	1	202 800	50%	101 400	84	1	K
21 45 06 72 93 004	Phonak Claro 211 DAZ-FM	1	360 000	FIX	101 400	84	1	
21 45 06 72 93 005	Siemens Signia BTE	1	245 000	FIX	101 400	84	1	
21 45 06 72 93 006	Siemens Signia S	1	245 000	FIX	101 400	84	1	
21 45 06 72 93 008	Victofon Natura 2 SE BTE	1	202 800	50%	101 400	84	1	K
21 45 09	Szemüvegszárba épített légvezetési hallásjavító készülék							
Indikáció: hallásvégtagok javítására								
Felírási jogosultság: audiológus szakorvos								
21 45 09 87 09	Szemüvegszárba épített, légvezetési készülékek (ajánlott közepes hallásveszteségnél)							
21 45 09 87 09 001	Viennatone 77 ALA WR	1	80 155	50%	40 078	60	1	K
21 45 09 87 09 002	Puretone Gamma 100 S	1	80 155	50%	40 078	60	1	K

ISO-kód	Eszköz megnevezése	ME kód	Közfinanszírozás alapját képező nettó ár (Ft/ME)	Támogatás mértéke	Támogatás nettó összege (Ft/ME)	Kihordási idő (hónap)	Felírható ME	Közgyógyellátás
21 45 09 93 09	Szemüvegszárba épített, légvezetési készülékek (ajánlott súlyosfokú hallásvesztéségnél)							
21 45 09 93 09 001	Viennatone AL PP II	1	83 370	50%	41 685	60	1	
21 45 09 93 09 002	Puretone Gamma PP	1	83 370	50%	41 685	60	1	
21 45 12	Testen viselt dobozos hallásjavító készülék							
	Indikáció: hallásöskkenés javítására							
	Felírási jogosultság: audiológus szakorvos							
21 45 12 96 66	Testen viselt, dobozos készülékek (ajánlott hallásmaradványnál)							
21 45 12 96 66 03	<i>B csoport</i>							
21 45 12 96 66 03 001	Rionet HA 72 P	1	39 400	50%	19 700	60	1	K
21 45 12 96 66 03 002	Widex S 23	1	42 633	FIX	18 984	60	1	
21 45 12 96 66 03 003	Kind-S 1695	1	46 750	FIX	18 984	60	1	
21 45 12 96 66 03 004	Danavox 107 6 PP	1	39 400	50%	19 700	60	1	K
21 45 12 96 66 03 006	Bernafon MT 80 SP	1	76 500	FIX	19 700	60	1	
21 45 12 96 66 06	<i>D csoport</i>							
21 45 12 96 66 06 001	Siemens Vita 168 PP	1	39 400	50%	19 700	60	1	K
21 45 12 96 66 06 002	Widex S 22	1	39 400	50%	19 700	60	1	K
21 45 12 96 66 06 003	Danavox 107 2 PP AGCI	1	48 800	FIX	19 700	60	1	
21 45 12 96 66 06 004	Viennatone 515	1	53 400	FIX	19 700	60	1	
21 45 12 96 66 06 005	Puretone 2050PP	1	85 000	FIX	19 700	60	1	
21 45 12 96 66 06 006	Puretone Model 2046	1	39 400	50%	19 700	60	1	K
21 45 12 96 66 06 007	Puretone Model M23	1	62 000	FIX	19 700	60	1	
21 45 15	Szemüvegszárba épített és egyéb csontvezetési hallásjavító készülék							
	Indikáció: hallásöskkenés javítására							
	Felírási jogosultság: audiológus szakorvos							
21 45 15 90 12	Szemüvegszárba épített, csontvezetési készülékek (ajánlott nagyfokú hallásvesztéségnél)							
21 45 15 90 12 001	Viennatone Contact Star W	1	109 900	FIX	44 800	60	1	
21 45 15 90 12 002	Puretone Beta PP	1	89 600	50%	44 800	60	1	K
21 45 15 90 15	Szemüvegszárba épített, csontvezetési készülékek (ajánlott közepes hallásvesztéségnél)							
21 45 15 90 15 001	Viennatone Contact 314	1	89 600	50%	44 800	60	1	
21 45 15 93 18	Egyéb, csontvezetési készülékek (ajánlott közepes hallásvesztéségnél)							
21 45 15 93 18 001	Starkey BC 1	1	70 850	50%	35 425	60	1	K
21 45 15 96 12	Szemüvegszárba épített, csontvezetési készülékek (ajánlott súlyosfokú hallásvesztéségnél)							
21 45 15 96 12 001	Viennatone 90 AN	1	87 800	50%	43 900	60	1	K
21 45 24	Hallásjavító készülékek kiegészítői (egyéni fülillesztékek hallásjavító készülékekhez és a hallójárat védelméhez)							
	Indikáció: hallásjavító készülékekhez							
	Felírási jogosultság: audiológus szakorvos							
	Megjegyzés: a kihordási időre felírható mennyiség egyoldali ellátásra vonatkozik							
21 45 24 03	Illeszték típusok testen viselt (dobozos) vagy fül mögött elhelyezett készülékekhez							
21 45 24 03 03 001	Kemény fülilleszték	1	1 757	50%	879	12	1	K
21 45 24 03 06 001	Félkemény fülilleszték	1	2 691	50%	1 346	12	1	K
21 45 24 03 09 001	Rugalmas PVC fülilleszték	1	2 691	50%	1 346	12	1	K
21 45 24 03 12 001	Szilikon fülilleszték	1	2 691	50%	1 346	12	1	K
21 45 24 03 15 001	Kombinált fülilleszték	1	2 362	50%	1 181	12	1	K
21 45 24 06	Illeszték részelemei (javításnak minősülő csere esetén is)							
21 45 24 06 03 001	Vékony cső	1	448	50%	224	12	1	K
21 45 24 06 06 001	Közepes cső	1	503	50%	252	12	1	K
21 45 24 06 09 001	Vastag cső	1	536	50%	268	12	1	K
21 45 24 06 12 001	Páramentes cső	1	514	50%	257	12	1	K
21 45 24 06 15 001	Libby Horn cső	1	746	50%	373	12	1	K
21 45 24 06 18 001	Bakke Horn cső	1	746	50%	373	12	1	K
21 45 24 06 21 001	Szellőzőfurat dugóval	1	746	50%	373	12	1	K
21 45 24 06 24 001	Fémbetét	1	149	50%	75	12	1	K
21 45 24 06 27 001	Antiallergiás bevonat	1	192	50%	96	12	1	K
21 45 24 09	Hallásjavító elektronikát tartalmazó, illetve ahhoz közvetlenül csatlakozó illesztékek							
21 45 24 09 03	Illeszték modulhoz							
21 45 24 09 03 001	Illeszték modulhoz	1	2 998	50%	1 499	12	1	K
21 45 24 09 06	Ház							
21 45 24 09 06 001	Ház	1	3 735	50%	1 868	12	1	K

ISO-kód	Eszköz megnevezése	ME kód	Közfinanszírozás alapját képező nettó ár (Ft/ME)	Támogatás mértéke	Támogatás nettó összege (Ft/ME)	Kihordási idő (hónap)	Felirható ME	Közgyógyellátás
21 45 24 09 09	Ház, szellőző furattal							
21 45 24 09 09 001	Ház, szellőzőfurattal	1	4 480	50%	2 240	12	1	K
21 45 24 12	Hallójárat védelmét szolgáló illeszték							
21 45 24 12 03 001	Egyéni védő fülilleszték	1	2 584	50%	1 292	12	1	K
21 45 27	Hallásjavító készülékek energiaforrásai és ezek tartozékai							
	Indikáció: hallásjavító készülékekhez							
	Felírási jogosultság: audiológus szakorvos							
	Megjegyzés: 18 éves kor alatt rendelhető.							
21 45 27 03	Akkumulátorok							
21 45 27 03 03	Implantátum dobozos processzorához 1,5 V-os							
21 45 27 03 03 001	Varta 1,5 V-os MedEl implantátumhoz	1	390	50%	195	12	20	K
21 45 27 03 03 003	Varta 1,5 V-os MedEl implantátumhoz	1	390	50%	195	12	20	K
21 45 27 03 03 005	Panasonic 1,5 V-os akkumulátor Nucleus implantátumhoz	1	1 050	FIX	195	12	20	
21 45 27 03 06	Hallásjavító készülékhez							
21 45 27 03 06 001	Varta V 30 R	1	505	FIX	208	6	2	
21 45 27 03 06 002	Emmerich HA 33	1	557	FIX	208	6	2	
21 45 27 03 06 003	Emmerich NH 42	1	584	FIX	208	6	2	
21 45 27 03 06 005	Hansaton NH 20	1	1 133	FIX	208	6	2	
21 45 27 03 06 007	Varta V40 Ni.MH	1	415	50%	208	6	2	K
21 45 27 03 06 008	Ucar RC 6	1	492	FIX	190	6	2	
21 45 27 03 06 009	GP 80AAKC	1	390	50%	195	6	2	K
21 45 27 03 09	Implantátum dobozos processzorához 9 V-os							
21 45 27 03 09 001	Varta 9 V-os MedEl implantátumhoz	1	2 570	50%	1 285	12	5	K
21 45 27 03 09 002	Varta 9 V-os MedEl implantátumhoz	1	2 570	50%	1 285	12	5	K
21 45 27 03 09 003	GP 15F8H	1	2 570	50%	1 285	12	5	K
21 45 27 06	Energiaforrás töltés-ellenőrzők							
21 45 27 06 03	Akkumulátor ellenőrző							
21 45 27 06 03 001	Phonak akkumulátor ellenőrző	1	551	50%	276	60	1	K
21 45 27 06 03 002	Widex akkumulátor ellenőrző	1	846	FIX	276	60	1	
21 45 27 06 03 003	Viton akkumulátor ellenőrző	1	1 305	FIX	276	60	1	
21 45 27 06 03 004	Siemens digitális akkumulátor ellenőrző	1	1 700	FIX	276	60	1	
21 45 27 06 06	Elem ellenőrző							
21 45 27 06 06 001	Bernafon elemmérő	1	2 100	FIX	850	60	1	
21 45 27 06 06 002	Victofon digitális energiaforrás tesztelő	1	1 700	50%	850	60	1	K
21 45 27 06 06 003	Asztali elemellenőrző	1	5 100	FIX	850	60	1	
21 45 27 06 06 004	Protone elem mérő	1	1 700	50%	850	60	1	K
21 45 27 06 06 005	Puretone digitális elemmérő	1	1 700	50%	850	60	1	K
21 45 27 06 06 006	Geers elemmérő	1	1 700	50%	850	60	1	K
21 45 27 09	Akkumulátor töltő							
21 45 27 09 03	Akkumulátor töltő							
21 45 27 09 03 001	Widex akkumulátor töltő	1	1 830	50%	915	24	1	K
21 45 27 12	Elemek							
21 45 27 12 03	675-ös típusú elemek							
21 45 27 12 03 001	GP ZA 675	1	151	50%	76	6	30	K
21 45 27 12 03 002	Varta 675	1	151	50%	76	6	30	K
21 45 27 12 03 004	Activair 675	1	151	50%	76	6	30	K
21 45 27 12 03 005	Rayovac 675	1	151	50%	76	6	30	K
21 45 27 12 03 006	Ucar Energizer 675	1	171	FIX	72	6	30	
21 45 27 12 03 007	Panasonic 675	1	151	50%	76	6	30	K
21 45 27 12 03 015	Renata ZA 675	1	151	50%	76	6	30	K
21 45 27 12 03 016	Siemens Extra HP 675	1	180	FIX	76	6	30	
21 45 27 12 04	675-ös típusú elemek implantátumhoz							
21 45 27 12 04 001	Varta 675 Med-El analóg implantátumhoz	1	290	FIX	90	6	93	
21 45 27 12 04 002	Rayovac Extra High Power Med-El digitális implantátumhoz	1	180	50%	90	6	93	K
21 45 27 12 04 003	Toshiba 675 Nucleus digitális implantátumhoz	1	250	FIX	90	6	93	
21 45 27 12 06	312-es típusú elemek							
21 45 27 12 06 001	Varta 312	1	130	50%	65	6	30	K
21 45 27 12 06 002	Rayovac 312	1	130	50%	65	6	30	K
21 45 27 12 06 003	Panasonic 312	1	130	50%	65	6	30	K
21 45 27 12 06 004	GP ZA 312	1	130	50%	65	6	30	K
21 45 27 12 06 005	Ucar Energizer 312	1	149	FIX	63	6	30	
21 45 27 12 06 006	Activair 312	1	179	FIX	65	6	30	
21 45 27 12 06 013	Renata ZA 312	1	130	50%	65	6	30	K
21 45 27 12 06 014	Siemens Extra HP 312	1	180	FIX	65	6	30	
21 45 27 12 09	13-as típusú elemek							
21 45 27 12 09 001	GP ZA 13	1	140	50%	70	6	30	K
21 45 27 12 09 002	Varta 13	1	140	50%	70	6	30	K
21 45 27 12 09 003	Activair 13	1	179	FIX	70	6	30	

ISO-kód	Eszköz megnevezése	ME kód	Közfinanszírozás alapját képező nettó ár (Ft/ME)	Támogatás mértéke	Támogatás nettó összege (Ft/ME)	Kihordási idő (hónap)	Felírható ME	Közgyógyellátás
21 45 27 12 09 004	Rayovac 13	1	140	50%	70	6	30	K
21 45 27 12 09 005	Ucar Energizer 13	1	158	FIX	66	6	30	
21 45 27 12 09 006	Panasonic 13	1	140	50%	70	6	30	K
21 45 27 12 09 013	Renata ZA 13	1	140	50%	70	6	30	K
21 45 27 12 09 014	Siemens Extra HP 13	1	180	FIX	70	6	30	
21 45 27 12 12	10-es, ill. 230-as típusú elemek							
21 45 27 12 12 001	GP ZA 10	1	158	50%	79	6	30	K
21 45 27 12 12 002	Varta 10	1	158	50%	79	6	30	K
21 45 27 12 12 003	Activair 10	1	175	FIX	79	6	30	
21 45 27 12 12 004	Rayovac 10	1	158	50%	79	6	30	K
21 45 27 12 12 005	Ucar Energizer 230	1	212	FIX	74	6	30	
21 45 27 12 12 006	Panasonic 230	1	158	50%	79	6	30	K
21 45 27 12 12 013	Renata ZA 10	1	158	50%	79	6	30	K
21 45 27 12 15	5-ös típusú elemek							
21 45 27 12 15 001	Rayovac 5	1	236	50%	118	6	60	K
21 45 27 12 15 002	Varta 5	1	236	50%	118	6	60	K
21 45 27 12 15 006	Renata ZA 5	1	236	50%	118	6	60	K
21 45 27 12 18	R 6 típusú elemek							
21 45 27 12 18 001	Varta 4006 LR 6	1	100	50%	50	6	30	K
21 45 27 12 18 002	Panasonic LR 6	1	100	50%	50	6	30	K
21 45 27 12 18 003	GP LR 6	1	100	50%	50	6	30	K
21 45 27 12 18 004	Ucar Energizer R 6	1	112	FIX	48	6	30	
21 45 27 12 18 005	Activair LR 6	1	160	FIX	48	6	30	
21 45 27 12 21	9 V-os elemek MED-EL implantátumhoz							
21 45 27 12 21 001	GP 6 LF 22	1	406	50%	203	12	23	
21 45 27 12 21 002	Varta 6 LR 61	1	406	50%	203	12	23	
21 45 27 12 21 003	Panasonic 6 LR 61	1	406	50%	203	12	23	
21 45 30	Hallásjavító készülékek tartozékai és a hallásjavítás egyéb eszközei							
	Indikáció: hallásjavító készülékekhez							
	Felírási jogosultság: audiológus szakorvos							
	Megjegyzés: a kihordási időre felírható mennyiség egyoldali ellátásra vonatkozik							
21 45 30 03	Gyári illesztékek							
21 45 30 03 03	Gyári illesztékek							
21 45 30 03 03 001	Siemens gyári illeszték	1	217	50%	109	12	1	K
21 45 30 03 03 002	Viennatone gyári illeszték	1	282	FIX	109	12	1	
21 45 30 03 03 003	Widex gyári illeszték	1	272	FIX	109	12	1	
21 45 30 03 03 004	Widex gyári lágy illeszték	1	2 167	FIX	109	12	1	
21 45 30 03 03 005	Danavox gyári illeszték	1	455	FIX	109	12	1	
21 45 30 03 03 006	Phonak gyári illeszték	1	251	FIX	109	12	1	
21 45 30 03 03 007	Unitron gyári illeszték	1	342	FIX	109	12	1	
21 45 30 03 03 008	Victofon gyári illeszték	1	239	FIX	109	12	1	
21 45 30 03 03 009	ST/OM gyári illeszték	1	1 415	FIX	109	12	1	
21 45 30 03 03 010	Oticon gyári illeszték	1	519	FIX	109	12	1	
21 45 30 03 03 011	Siemens modul illeszték	1	1 335	FIX	109	12	1	
21 45 30 03 03 012	Puretone gyári illeszték	1	400	FIX	109	12	1	
21 45 30 03 03 013	Puretone gyári illeszték dobozos készülékhez	1	1 390	FIX	109	12	1	
21 45 30 03 03 014	Puretone gyári lágy illeszték	1	430	FIX	109	12	1	
21 45 30 03 03 015	Puretone modul illeszték	1	1 150	FIX	109	12	1	
21 45 30 06	Zsinórok							
21 45 30 06 03	Kétpólusú							
21 45 30 06 03 001	GN ReSound kétpólusú zsinór	1	1 100	50%	550	3	1	K
21 45 30 06 03 002	Widex kétpólusú zsinór	1	1 100	50%	550	3	1	K
21 45 30 06 03 003	Oticon kétpólusú zsinór	1	1 100	50%	550	3	1	K
21 45 30 06 03 004	Puretone kétpólusú zsinór	1	1 100	50%	550	3	1	K
21 45 30 06 06	Hárompólusú							
21 45 30 06 06 001	Siemens hárompólusú zsinór	1	1 800	50%	900	3	1	K
21 45 30 06 06 002	Widex hárompólusú zsinór	1	1 800	50%	900	3	1	K
21 45 30 06 06 003	Oticon hárompólusú zsinór	1	1 800	50%	900	3	1	K
21 45 30 06 06 004	Phonak extra hárompólusú zsinór	1	7 900	FIX	900	3	1	
21 45 30 06 06 005	Phonak hárompólusú pólusú zsinór	1	2 200	FIX	900	3	1	
21 45 30 06 06 006	Puretone hárompólusú zsinór	1	1 800	50%	900	3	1	K
21 45 30 06 06 007	Danavox hárompólusú zsinór	1	1 800	50%	900	3	1	K
21 45 30 06 09	"Y" zsinórok							
21 45 30 06 09 001	Viennatone "Y" zsinór	1	1 267	50%	634	3	1	K
21 45 30 06 09 002	Oticon "Y" zsinór	1	4 021	FIX	634	3	1	
21 45 30 06 09 003	Phonak "Y" zsinór	1	4 220	FIX	634	3	1	
21 45 30 06 09 004	Puretone "Y" zsinór	1	3 100	FIX	634	3	1	

ISO-kód	Eszköz megnevezése	ME kód	Közfinanszírozás alapját képező nettó ár (Ft/ME)	Támogatás mértéke	Támogatás nettó összege (Ft/ME)	Kihordási idő (hónap)	Felirható ME	Közgyógyellátás
21 45 30 09	<i>Szemüvegszárba épített készülékek tartozékai</i>							
21 45 30 09 03	<i>Előrész</i>							
21 45 30 09 03 001	Viennatone szemüveg előrész	1	6 630	50%	3 315	12	1	K
21 45 30 09 03 002	Puretone szemüveg előrész	1	19 900	FIX	3 315	12	1	
21 45 30 09 06	<i>Vakszár</i>							
21 45 30 09 06 001	Viennatone szemüveg vakszár	1	2 930	50%	1 465	12	1	K
21 45 30 09 06 002	Puretone szemüveg vakszár	1	4 100	FIX	1 465	12	1	
21 45 30 09 09	<i>Toldalék</i>							
21 45 30 09 09 001	Viennatone szemüvegszár toldalék	1	1 148	50%	574	12	1	K
21 45 30 09 09 002	Puretone szemüvegszár toldalék	1	3 150	FIX	574	12	1	
21 45 30 12	<i>Csontvezetési hallgatók</i>							
21 45 30 12 03	<i>2 pólusú vezetékkel</i>							
21 45 30 12 03 001	Widex csontvezetési hallgató (2)	1	7 500	50%	3 750	12	1	K
21 45 30 12 03 002	Viennatone csontvezetési hallgató (2)	1	9 922	FIX	3 750	12	1	
21 45 30 12 03 003	Puretone csontvezetési hallgató (2)	1	13 200	FIX	3 750	12	1	
21 45 30 12 06	<i>3 pólusú vezetékkel</i>							
21 45 30 12 06 001	Danavox csontvezetési hallgató (3)	1	9 928	FIX	4 000	12	1	
21 45 30 12 06 002	Widex csontvezetési hallgató (3)	1	8 000	50%	4 000	12	1	K
21 45 30 12 06 003	Oticon csontvezetési hallgató (3)	1	8 000	50%	4 000	12	1	K
21 45 30 12 06 004	Puretone csontvezetési hallgató (3)	1	13 600	FIX	4 000	12	1	
21 45 30 15	<i>Légvezetési hallgatók</i>							
21 45 30 15 03	<i>2 pólusú vezetékkel</i>							
21 45 30 15 03 001	Oticon légvezetési hallgató (2)	1	3 875	FIX	1 600	12	2	
21 45 30 15 03 002	Danavox légvezetési hallgató (2)	1	4 138	FIX	1 600	12	2	
21 45 30 15 03 003	Widex légvezetési hallgató (2)	1	3 200	50%	1 600	12	2	K
21 45 30 15 03 004	Viennatone légvezetési hallgató (2)	1	4 390	FIX	1 600	12	2	
21 45 30 15 03 005	Puretone légvezetési hallgató (2)	1	4 910	FIX	1 600	12	2	
21 45 30 15 06	<i>3 pólusú vezetékkel</i>							
21 45 30 15 06 001	Danavox légvezetési hallgató (3)	1	4 141	50%	2 071	12	2	K
21 45 30 15 06 002	Widex légvezetési hallgató (3)	1	4 141	50%	2 071	12	2	K
21 45 30 15 06 003	Puretone légvezetési hallgató (3)	1	6 100	FIX	2 071	12	2	
21 45 30 18	<i>Fejpántok</i>							
21 45 30 18 03	<i>Fejpántok</i>							
21 45 30 18 03 001	Viennatone fejpánt	1	3 143	50%	1 572	24	1	K
21 45 30 18 03 002	Widex fejpánt	1	3 439	FIX	1 572	24	1	
21 45 30 18 03 003	Danavox fejpánt	1	4 180	FIX	1 572	24	1	
21 45 30 18 03 004	Oticon fejpánt	1	3 864	FIX	1 572	24	1	
21 45 30 18 03 005	Puretone fejpánt	1	6 200	FIX	1 572	24	1	
21 45 30 21	<i>Szemüveg adapterek</i>							
21 45 30 21 03	<i>Szemüveg adapterek</i>							
21 45 30 21 03 001	Siemens szemüveg adapter	1	800	50%	400	24	1	K
21 45 30 21 03 002	Viennatone szemüveg adapter	1	1 249	FIX	400	24	1	
21 45 30 21 03 003	Widex szemüveg adapter	1	1 044	FIX	400	24	1	
21 45 30 21 03 004	Victofon szemüveg adapter	1	2 800	FIX	400	24	1	
21 45 30 21 03 005	Puretone szemüveg adapter	1	3 200	FIX	400	24	1	
21 45 30 24	<i>Audiopapucs és zsinór</i>							
21 45 30 24 03	<i>Audió papucs</i>							
21 45 30 24 03 001	Phonak audiopapucs	1	2 756	50%	1 378	12	1	K
21 45 30 24 03 002	Widex audiopapucs	1	3 218	FIX	1 378	12	1	
21 45 30 24 03 003	Siemens audiopapucs	1	3 650	FIX	1 378	12	1	
21 45 30 24 03 004	Unitron audiopapucs	1	3 723	FIX	1 378	12	1	
21 45 30 24 03 005	Viennatone audiopapucs	1	4 166	FIX	1 378	12	1	
21 45 30 24 03 006	Oticon audiopapucs	1	4 681	FIX	1 378	12	1	
21 45 30 24 03 007	Danavox audiopapucs	1	5 593	FIX	1 378	12	1	
21 45 30 24 03 008	GN ReSound audio papucs	1	18 030	FIX	1 378	12	1	
21 45 30 24 03 009	Protone audio papucs	1	3 800	FIX	1 378	12	1	
21 45 30 24 03 010	Puretone audiopapucs	1	6 550	FIX	1 378	12	1	
21 45 30 24 03 011	Widex FM audio papucs	1	3 560	FIX	1 378	12	1	
21 45 30 24 06	<i>Zsinór</i>							
21 45 30 24 06 001	Siemens zsinór	1	1 599	50%	800	12	1	K
21 45 30 24 06 002	Widex zsinór	1	1 599	50%	800	12	1	K
21 45 30 24 06 003	Unitron zsinór	1	2 694	FIX	800	12	1	
21 45 30 24 06 004	Protone audio zsinór	1	1 598	50%	799	12	1	K
21 45 30 24 06 005	Widex audio zsinór	1	10 542	FIX	800	12	1	
21 45 30 24 06 006	Widex stereo audio zsinór	1	14 600	FIX	800	12	1	

ISO-kód	Eszköz megnevezése	ME kód	Közfinanszírozás alapját képező nettó ár (Ft/ME)	Támogatás mértéke	Támogatás nettó összege (Ft/ME)	Kihordási idő (hónap)	Felirható ME	Közgyógyellátás
21 45 30 27	Stetoclípek							
21 45 30 27 03	Stetoclípek							
21 45 30 27 03 001	Oticon stetoclíp fül mögött viselt hallókészülékhez	1	3 037	FIX	1 450	60	1	
21 45 30 27 03 002	Widex stetoclíp	1	3 243	FIX	1 450	60	1	
21 45 30 27 03 003	Viennatone stetoclíp	1	3 758	FIX	1 450	60	1	
21 45 30 27 03 004	Phonak stetoclíp	1	3 681	FIX	1 450	60	1	
21 45 30 27 03 005	Victofon stetoclíp	1	3 243	FIX	1 450	60	1	
21 45 30 27 03 006	Oticon stetoclíp fülben viselt hallókészülékhez	1	4 800	FIX	1 450	60	1	
21 45 30 27 03 007	Protone stetoclíp	1	2 900	50%	1 450	60	1	K
21 45 30 27 03 008	Puretone stetoclíp	1	3 700	FIX	1 450	60	1	
21 45 30 27 03 009	Siemens stetoclíp	1	2 900	50%	1 450	60	1	K
21 45 30 30	Könyvek							
21 45 30 30 03	Könyvek							
21 45 30 30 03 001	Viennatone könyvek Y 40	1	314	50%	157	24	1	K
21 45 30 30 03 002	Danavox könyvek	1	1 255	50%	628	24	1	K
21 45 30 30 03 003	Siemens könyvek	1	1 543	50%	772	24	1	K
21 45 30 30 03 004	Victofon könyvek "A"	1	968	50%	484	24	1	K
21 45 30 30 03 005	Victofon könyvek "S"	1	1 309	50%	655	24	1	K
21 45 30 30 03 006	Oticon könyvek	1	733	50%	367	24	1	K
21 45 30 30 03 007	Bernafox könyvek	1	733	50%	367	24	1	K
21 45 30 30 03 008	Phonak HE könyvek	1	1 380	50%	690	24	1	K
21 45 30 30 03 009	Phonak könyvek filterrel	1	1 480	50%	740	24	1	K
21 45 30 30 03 010	Protone könyvek	1	1 350	50%	675	24	1	K
21 45 30 30 03 011	Puretone könyvek	1	1 510	50%	755	24	1	K
21 45 30 36	Jelzőeszközök, szerelt							
Megjegyzés: * egy vényre felírható mennyiség 3 db azonos hosszúságú, vagy 3 db különböző hosszúságú összekötőt vezeték. Jelzőrendszerek siketeknek, és azon nagyothallóknak rendelhetők, akiknek 500, 1000 és 2000 Hz -n mért hallásvesztésének átlaga az 50 dB-t meghaladja.								
21 45 30 36 03 001	H 1 ébresztőóra	1	12 475	50%	6 238	60	1	K
21 45 30 36 06 001	Hangérzékelő egység H 1 ébresztőórához	1	4 510	50%	2 255	60	2	K
21 45 30 36 09 001	K 1 közösítő egység H 1 ébresztőórához	1	1 640	50%	820	60	1	K
21 45 30 36 12 001	Szerelt vezeték 5 m-es, H 1 ébresztőórához	1	956	50%	478	60	*	K
21 45 30 36 15 001	Szerelt vezeték 10 m-es, H 1 ébresztőórához	1	1 230	50%	615	60	*	K
21 45 30 36 18 001	Szerelt vezeték 15 m-es, H 1 ébresztőórához	1	1 425	50%	713	60	*	K
21 45 30 37	Jelzőeszközök, kombináció							
Megjegyzés: Jelzőrendszerek siketeknek és azon nagyothallóknak rendelhetők, akiknek 500, 1000 és 2000 Hz-n mért hallásvesztésének átlaga az 50 dB-t meghaladja.								
21 45 30 37 21	Jelzőeszközök, kombináció több funkcióval							
21 45 30 37 21 001	LISA Combi II + Lisa Time S kombináció	1	125 775	50%	62 888	120	1	K
21 45 30 37 21 002	Bellmann + Symfon kombináció	1	237 350	FIX	62 888	120	1	
21 45 30 37 21 003	Protone Flash kombináció	1	125 775	50%	62 888	120	1	K
21 45 30 39	Subminorok							
21 45 30 39 03	Subminorok							
21 45 30 39 03 001	Personic gyári illeszték	1	830	50%	415	12	1	K
21 45 30 39 03 002	Viennatone subminor ME 11-31	1	3 304	FIX	408	12	1	
21 45 30 39 03 003	Viennatone subminor ME 12-21	1	3 184	FIX	408	12	1	
21 45 30 39 03 004	Viennatone subminor ME 13-21	1	3 304	FIX	408	12	1	
21 45 30 39 03 005	Viennatone subminor ME 12-11	1	3 464	FIX	408	12	1	
21 45 30 42	Egyéb hallásjavító eszközök							
21 45 30 42 03	Hurkos erősítő							
Megjegyzés: Akkor rendelhető, ha a nagyothalló telefonorsóval ellátott készülékkel rendelkezik.								
21 45 30 42 03 001	INDI-5 induktív hurkos erősítő	1	14 535	50%	7 268	120	1	K
21 45 30 42 03 002	INDI-10 induktív hurkos erősítő	1	22 517	FIX	7 268	120	1	
21 45 30 42 03 003	LPS-1 Indukciós hurok telefonhoz	1	34 299	FIX	7 268	120	1	
21 45 30 42 03 004	LPS-3 Indukciós hurok telefonhoz	1	28 600	FIX	7 268	120	1	
21 45 30 42 03 005	Loop 102 induktív hurkos erősítő telefonhoz	1	14 535	50%	7 268	120	1	K
21 45 30 42 03 006	Loop 202 induktív hurkos erősítő telefonhoz	1	23 750	FIX	7 268	120	1	
21 45 30 42 06	Telefon							
Megjegyzés: Csontvezetéses elven működő telefon vezetéses halláskárosodásban szenvedők részére írható fel abban az esetben, ha a csontlégköz beszédfrekvenciákon legalább 30 dB és a csontvezetéses hallás beszédfrekvenciákon mért átlaga nem haladja meg a 40 dB-t.								
21 45 30 42 06 001	Mirafon telefon halláséríték részére	1	55 550	50%	27 775	120	1	K
21 45 30 42 06 002	Phonak telefon Coupler TC-1	1	17 148	50%	8 574	120	1	K

2. számú melléklet a 4/2007. (I. 24.) EüM rendelethez

[2. számú melléklet a 19/2003. (IV. 29.) ESZCSM rendelethez]

ISO-kód	Eszköz megnevezése	ME kód	Közfinanszírozás alapját képező nettó ár (Ft/ME)	Támogatás mértéke	Támogatás nettó összege (Ft/ME)	Kihordási idő (hónap)	Felírható ME
EÜ100 1							
02	KÖTSZEREK						
02 42	VATTÁK						
	<i>Indikáció: tracheostoma</i>						
	<i>Felírási jogosultság: kezelő szakorvos, háziorvos</i>						
	<i>Megjegyzés: ha a beteg használ stomavédőt, havi legfeljebb 2000 g, ha a beteg nem használ stomavédőt, havi legfeljebb 6000 g, a vényen az "Eü. rend." jogcímet kell bejelölni</i>						
02 42 06	Papírvatta						
02 42 06 06	Papírvatta, nem steril						
02 42 06 06 03	Papírvatta, nem steril, 100 g						
02 42 06 06 03 001	Hartmann-Rico Pehazell 100 g	3	165	100%	165	1	20/60*
02 42 06 06 03 002	Pharmico 100 g	3	101	100%	101	1	20/60*
02 42 06 06 03 003	Amido-Máttra 100 g	3	101	100%	101	1	20/60*
02 42 06 06 06	Papírvatta, nem steril, 200 g						
02 42 06 06 06 001	Interimport 200 g	3	167	100%	167	1	10/30*
02 42 06 06 06 002	Hartmann-Rico 200 g	3	167	100%	167	1	10/30*
02 42 06 06 06 003	Pharmico 200 g	3	167	100%	167	1	10/30*
02 42 06 06 06 004	Ribozell beige 200 g	3	167	100%	167	1	10/30*
02 42 06 06 06 005	Ribozell fehér 200 g	3	220	100%	220	1	10/30*
02 42 06 06 06 006	Amido-Máttra 200 g	3	167	100%	167	1	10/30*
02 42 06 06 09	Papírvatta, nem steril, 500 g						
02 42 06 06 09 001	Bella-Hungária 500 g	3	393	100%	393	1	4/12*
02 42 06 06 09 002	Interimport 500 g	3	393	100%	393	1	4/12*
02 42 06 06 09 003	Pharmico 500 g	3	393	100%	393	1	4/12*
02 42 06 06 09 004	Hartmann-Rico Pehazell 500 g	3	393	100%	393	1	4/12*
02 42 06 06 09 005	Ribozell fehér 500 g	3	470	100%	470	1	4/12*
02 42 06 06 09 006	Ribozell beige 500 g	3	393	100%	393	1	4/12*
02 42 06 06 09 007	Amido-Máttra 500 g	3	393	100%	393	1	4/12*
EÜ100 2							
06	ORTÉZISEK ÉS PROTÉZISEK						
06 30	MÁS, NEM VÉGTAG PROTÉZISEK						
06 30 36	Műfogsorok						
	<i>Indikáció: arc, állcsont, szájüreg fejlődési rendellenességei, daganatos megbetegedései, vagy a stomatognath rendszer egyéb súlyos megbetegedései, ill. csontvelő transzplantált beteg göckutatása miatt elvégzett fog extrahálást követően</i>						
	<i>Felírási jogosultság: fogszakorvos, szájsebész szakorvos</i>						
	<i>Megjegyzés: a vényen az "Eü. rend." jogcímet kell bejelölni</i>						
06 30 36 03	Kivehető fogpótlások						
	<i>Megjegyzés: *porcellán műfog garnitúra allergológiai vizsgálattal igazolt akrilát allergia esetén rendelhető</i>						
06 30 36 03 03 001	Fogsor alaplemez akrilátból	1	4 074	100%	4 074	48	1
06 30 36 03 06 001	Fogsor alaplemez öntőakrilátból	1	4 317	100%	4 317	48	1
06 30 36 03 09 001	Keményakrilát műfog	1	374	100%	374	48	14
06 30 36 03 12 001	Sellak-, vagy mélyhúzott egyéni kanál	1	514	100%	514	48	1
06 30 36 03 15 001	Egyéni kanál akrilátból	1	968	100%	968	48	1
06 30 36 03 18 001	Előregyártott kapcsolélemből készített, vagy hajlított drótkapcsok	1	241	100%	241	48	3
06 30 36 03 21 001	Mintára öntött alsó, vagy felső fémlemez	1	6 532	100%	6 532	48	1
06 30 36 03 24 001	Alábélelés	1	2 987	100%	2 987	48	1
06 30 36 03 27 001	Nem akrilát bázisú alaplemez*	1	9 625	100%	9 625	48	1
06 30 36 03 30 001	Porcellán műfog garnitúra* (14 db-os)	3	7 826	100%	7 826	48	1
06 30 36 06	Rögzített fogpótlások						
06 30 36 06 03 001	Egybeöntött fémkorona	1	1 617	100%	1 617	60	1
06 30 36 06 06 001	Korona keményműanyag leplezéssel	1	2 845	100%	2 845	60	1
06 30 36 06 09 001	Fémhídtag leplezés nélkül	1	1 659	100%	1 659	60	1
06 30 36 06 12 001	Hídtag keményműanyag leplezéssel	1	2 524	100%	2 524	60	1
06 30 36 06 15 001	Csapos sapka, csapos műcsont, csapos sapkás műcsont	1	1 531	100%	1 531	60	1
06 30 36 06 18 001	Csapos sapkás hálólemez, kemény-műanyag leplezéssel	1	2 944	100%	2 944	60	1
06 30 36 06 21 001	Primer teleszkóp korona	1	2 205	100%	2 205	60	1
06 30 36 06 24 001	Szekunder teleszkóp korona tartással	1	2 484	100%	2 484	60	1
06 30 36 06 27 001	Szekunder teleszkóp korona tartással, keményműanyag leplezéssel	1	3 426	100%	3 426	60	1
06 30 37	Fogszabályozás segédeszközei						
	<i>Indikáció: arc, állcsont, szájüreg fejlődési rendellenességei, daganatos megbetegedései, vagy a stomatognath rendszer egyéb súlyos megbetegedései, ill. csontvelő transzplantált beteg göckutatása miatt elvégzett fog extrahálást követően</i>						
	<i>Felírási jogosultság: fogszakorvos, szájsebész szakorvos</i>						
	<i>Megjegyzés: a vényen az "Eü. rend." jogcímet kell bejelölni</i>						
06 30 37 03	Kivehető fogszabályozó készülékek						
06 30 37 03 03 001	Retenciós lemez	1	3 795	100%	3 795	12	1
06 30 37 03 06 001	Aktív lemez tágitó csavarral	1	5 313	100%	5 313	12	1
06 30 37 03 09 001	Y lemez, vagy kétsavas lemez	1	6 070	100%	6 070	12	1
06 30 37 03 12 001	Headgear beépítése, drótból	1	1 885	100%	1 885	12	1
06 30 37 03 15 001	Allsapka	1	1 553	100%	1 553	12	1
06 30 37 03 18 001	Pitvarlemez	1	2 277	100%	2 277	12	1
06 30 37 03 21 001	Harapásemelő sín	1	2 988	100%	2 988	12	1
06 30 37 03 24 001	Delaire maszk	1	4 470	100%	4 470	12	1
06 30 37 03 27 001	Aktívátor csavar nélkül	1	4 363	100%	4 363	12	1
06 30 37 03 30 001	Aktívátor csavarral	1	5 810	100%	5 810	12	1

ISO-kód	Eszköz megnevezése	ME kód	Közfinanszírozás alapját képező nettó ár (Ft/ME)	Támogatás mértéke	Támogatás nettó összege (Ft/ME)	Kihordási idő (hónap)	Felírható ME
06 30 37 03 33 001	Klammt-, vagy Balters-féle készülék	1	6 723	100%	6 723	12	1
06 30 37 03 36 001	Rehák-féle dinamikus készülék	1	4 398	100%	4 398	12	1
06 30 37 03 39 001	Fränkel-féle készülék	1	8 965	100%	8 965	12	1
06 30 37 03 42 001	Hansa készülék	1	9 700	100%	9 700	12	1
06 30 37 03 45 001	Segédrugó, duc, horog, stb.beépítés	1	290	100%	290	12	1
06 30 37 03 48 001	Ferdesík	1	2 240	100%	2 240	12	1
06 30 37 06	Rögzített fogszabályozó készülékek						
06 30 37 06 03 001	Multiband vagy ragasztott Brackettes készülék (részelemekkel)	1	15 890	100%	15 890	24	1
06 30 37 06 06 001	Lingvális vagy palatinális ív	1	3 735	100%	3 735	24	1
06 30 37 06 09 001	Transpalatinális ív, forrasztva	1	2 277	100%	2 277	24	1
06 30 37 06 12 001	Lingvál, palatinal, labial ív készülék	1	5 229	100%	5 229	24	1
EÜ100 3							
21	SEGÉDESZKÖZÖK A KOMMUNIKÁCIÓHOZ, TÁJÉKOZTATÁSHOZ ÉS JELADÁSHOZ						
21 45	HALLÁSJAVÍTÓ ESZKÖZÖK						
	<i>Megjegyzés: Amennyiben a hallásvesztés 500, 1000 és 2000 Hz-n mért átlaga 20 dB, vagy annál kisebb, hallásjavító eszköz támogatással nem írható fel. Minden hallásjavító eszköz támogatással történő felírása esetén audiometria, beszéd hallásvizsgálat, stapedius reflex vizsgálat elvégzése és annak dokumentálása kötelező. A felírásnál az oldaliságot fel kell tüntetni. A hallásmaradvány javítására szolgáló készülékek fenti frekvenciákon mért minimum 90 dB halláscsökkenés esetén rendelhetőek. 18 éves kor alatt rendelhető. 9 éves kor alatt a kihordási idő minden készülék esetében 4 év. Felírás esetén az Eü. rendelkezés jogcím bejelölendő. Ezen a jogcímen hallókészülék csak a közgyógyellátási igazolvánnyal nem rendelkező fent jelölt kortáknak rendelhető.</i>						
21 45 03	Fülben viselt hallásjavító készülék						
	<i>Indikáció: halláscsökkenés javítására</i>						
	<i>Felirási jogosultság: audiológus szakorvos</i>						
21 45 03 03 09	Fülben viselt, analóg, "D" osztályú erősítéssel rendelkező, modul készülékek (ajánlott nagyfokú hallásveszteségnél)						
<i>21 45 03 03 09 39</i>	<i>C csoport</i>						
21 45 03 03 09 39 001	Phonak Unica	1	48 947	100%	48 947	60	1
21 45 03 06 03	Fülben viselt, analóg, nem "D" osztályú erősítéssel rendelkező modul készülékek (ajánlott enyhe hallásveszteségnél)						
<i>21 45 03 06 03 06</i>	<i>B csoport</i>						
21 45 03 06 03 06 001	Starkey Intra B 20	1	40 375	100%	40 375	60	1
21 45 03 06 03 06 002	Starkey Intra B 25	1	40 375	100%	40 375	60	1
<i>21 45 03 06 03 09</i>	<i>C csoport</i>						
21 45 03 06 03 09 001	Starkey Intra B 28	1	42 925	100%	42 925	60	1
21 45 03 06 03 09 002	Starkey Intra B 23	1	42 925	100%	42 925	60	1
21 45 03 06 03 09 003	Vienmatone 431	1	42 925	100%	42 925	60	1
21 45 03 06 03 09 004	Siemens Cosmea Modul 12 A	1	51 775	100%	51 775	60	1
<i>21 45 03 06 03 12</i>	<i>D csoport</i>						
21 45 03 06 03 12 001	Starkey Intra B 44	1	42 925	100%	42 925	60	1
21 45 03 06 03 12 002	Phonak Unica EH	1	64 688	100%	64 688	60	1
21 45 03 06 03 12 003	Puretone C2006	1	42 925	100%	42 925	60	1
21 45 03 06 03 12 004	Puretone C2007	1	62 700	100%	62 700	60	1
21 45 03 06 06	Fülben viselt, analóg, nem "D" osztályú erősítéssel rendelkező, modul készülékek (ajánlott közepes hallásveszteségnél)						
<i>21 45 03 06 06 18</i>	<i>A csoport</i>						
21 45 03 06 06 18 001	Rionet HI 69 N	1	41 697	100%	41 697	60	1
<i>21 45 03 06 06 21</i>	<i>B csoport</i>						
21 45 03 06 06 21 001	Starkey Intra B 24	1	44 390	100%	44 390	60	1
<i>21 45 03 06 06 24</i>	<i>C csoport</i>						
21 45 03 06 06 24 001	Vienmatone 434 P	1	44 390	100%	44 390	60	1
21 45 03 06 06 24 002	Phonak Unica ED	1	54 900	100%	54 900	60	1
21 45 03 06 09	Fülben viselt, analóg, nem "D" osztályú erősítéssel rendelkező, modul készülékek (ajánlott nagyfokú hallásveszteségnél)						
<i>21 45 03 06 09 33</i>	<i>A csoport</i>						
21 45 03 06 09 33 001	Siemens Cosmea Modul	1	48 453	100%	48 453	60	1
21 45 03 06 09 33 002	Victofon Antone	1	54 000	100%	54 000	60	1
21 45 03 15 03	Fülben viselt, analóg, "D" osztályú erősítéssel rendelkező egyéni concha készülékek (ajánlott enyhe hallásveszteségnél)						
<i>21 45 03 15 03 03</i>	<i>A csoport</i>						
21 45 03 15 03 03 001	Kind-I 133	1	49 077	100%	49 077	60	1
<i>21 45 03 15 03 06</i>	<i>B csoport</i>						
21 45 03 15 03 06 001	Kind-I 122	1	49 077	100%	49 077	60	1
21 45 03 15 03 06 002	Kind-I 123	1	56 781	100%	56 781	60	1
21 45 03 15 03 06 003	Kind-I 131	1	59 135	100%	59 135	60	1
<i>21 45 03 15 03 12</i>	<i>D csoport</i>						
21 45 03 15 03 12 001	Starkey CE K-Amp	1	64 190	100%	64 190	60	1
21 45 03 15 03 12 002	Phonak 9100 AF-C-D	1	64 190	100%	64 190	60	1
21 45 03 15 06	Fülben viselt, analóg, "D" osztályú erősítéssel rendelkező, egyéni concha készülékek (ajánlott közepes hallásveszteségnél)						
<i>21 45 03 15 06 21</i>	<i>B csoport</i>						
21 45 03 15 06 21 001	Victofon V3 Class D concha	1	59 200	100%	59 200	60	1
<i>21 45 03 15 06 27</i>	<i>D csoport</i>						
21 45 03 15 06 27 001	Starkey CE SMArT	1	65 500	100%	65 500	60	1

ISO-kód	Eszköz megnevezése	ME kód	Közfinanszírozás alapját képező nettó ár (Ft/ME)	Támogatás mértéke	Támogatás nettó összege (Ft/ME)	Kihordási idő (hónap)	Felírható ME
21 45 03 15 06 27 002	Phonak 9100 AF-SC-D	1	59 200	100%	59 200	60	1
21 45 03 15 06 27 003	Puretone WE-I	1	59 200	100%	59 200	60	1
21 45 03 15 06 27 004	Puretone WE-K	1	63 200	100%	63 200	60	1
21 45 03 15 09	Fülben viselt, analóg, "D" osztályú erősítéssel rendelkező, egyéni concha készülékek (ajánlott nagyfokú hallásvesztésnél)						
<i>21 45 03 15 09 36</i>	<i>B csoport</i>						
21 45 03 15 09 36 001	Starkey CE MML	1	56 774	100%	56 774	60	1
21 45 03 15 09 36 002	Starkey CE MMH	1	56 774	100%	56 774	60	1
21 45 03 15 09 36 003	Vienmatone Power ITE 463	1	67 898	100%	67 898	60	1
21 45 03 15 09 36 004	Protone K-Amp	1	64 000	100%	64 000	60	1
21 45 03 15 09 36 005	Protone XP AGC	1	56 774	100%	56 774	60	1
<i>21 45 03 15 09 39</i>	<i>C csoport</i>						
21 45 03 15 09 39 001	Starkey CE S-Amp	1	56 774	100%	56 774	60	1
21 45 03 15 09 39 002	Victofon V1 K-Amp concha	1	56 774	100%	56 774	60	1
<i>21 45 03 15 09 42</i>	<i>D csoport</i>						
21 45 03 15 09 42 001	Victofon V8 VCR concha	1	64 921	100%	64 921	60	1
21 45 03 15 09 42 002	Victofon V7 Active concha	1	64 921	100%	64 921	60	1
21 45 03 15 09 42 003	Puretone WE-F	1	56 774	100%	56 774	60	1
21 45 03 15 12	Fülben viselt, analóg, "D" osztályú erősítéssel rendelkező, egyéni concha készülékek (ajánlott súlyosfokú hallásvesztésnél)						
<i>21 45 03 15 12 51</i>	<i>B csoport</i>						
21 45 03 15 12 51 001	Victofon V6 Class D	1	74 373	100%	74 373	60	1
21 45 03 15 12 51 002	Protone XP	1	69 500	100%	69 500	60	1
21 45 03 18 03	Fülben viselt, analóg, nem "D" osztályú erősítéssel rendelkező egyéni concha készülékek (ajánlott enyhe hallásvesztésnél)						
<i>21 45 03 18 03 06</i>	<i>B csoport</i>						
21 45 03 18 03 06 001	Victofon V2 concha	1	46 884	100%	46 884	60	1
21 45 03 18 03 06 002	Protone EZ	1	54 375	100%	54 375	60	1
<i>21 45 03 18 03 12</i>	<i>D csoport</i>						
21 45 03 18 03 12 001	Victofon V2L concha	1	54 375	100%	54 375	60	1
21 45 03 18 03 12 002	Victofon V2H concha	1	54 375	100%	54 375	60	1
21 45 03 18 03 12 003	Phonak 9100 AF-C	1	61 300	100%	61 300	60	1
21 45 03 18 03 12 004	Puretone WE-A	1	54 375	100%	54 375	60	1
21 45 03 18 06	Fülben viselt, analóg, nem "D" osztályú erősítéssel rendelkező, egyéni concha készülékek (ajánlott közepes hallásvesztésnél)						
<i>21 45 03 18 06 18</i>	<i>A csoport</i>						
21 45 03 18 06 18 001	Lyra 460	1	50 300	100%	50 300	60	1
21 45 03 18 06 18 002	Lyra 461 (Audio Service)	1	50 300	100%	50 300	60	1
21 45 03 18 06 18 003	Lyra 460 (Audio Service)	1	50 300	100%	50 300	60	1
21 45 03 18 06 18 004	Lyra 461	1	50 300	100%	50 300	60	1
21 45 03 18 06 18 005	Phonak 9100 AF	1	50 300	100%	50 300	60	1
21 45 03 18 06 18 006	Phonak 9100 AF-SC	1	65 363	100%	65 363	60	1
21 45 03 18 06 18 007	Protone AGC	1	50 300	100%	50 300	60	1
21 45 03 18 09	Fülben viselt, analóg, nem "D" osztályú erősítéssel rendelkező, egyéni concha készülékek (ajánlott nagyfokú hallásvesztésnél)						
<i>21 45 03 18 09 36</i>	<i>B csoport</i>						
21 45 03 18 09 36 001	Danavox 141 XP	1	55 650	100%	55 650	60	1
<i>21 45 03 18 09 39</i>	<i>C csoport</i>						
21 45 03 18 09 39 001	Danavox 131 AGC I	1	55 650	100%	55 650	60	1
21 45 03 18 09 39 002	Phonak 9100 AF-P	1	69 000	100%	69 000	60	1
21 45 03 18 09 39 003	Puretone WE-B	1	55 650	100%	55 650	60	1
21 45 03 18 09 39 004	Puretone WE-C	1	62 900	100%	62 900	60	1
21 45 03 18 12	Fülben viselt, analóg, nem "D" osztályú erősítéssel rendelkező, egyéni concha készülékek (ajánlott súlyosfokú hallásvesztésnél)						
<i>21 45 03 18 12 51</i>	<i>B csoport</i>						
21 45 03 18 12 51 001	Victofon V4 PPP	1	66 477	100%	66 477	60	1
<i>21 45 03 18 12 54</i>	<i>C csoport</i>						
21 45 03 18 12 54 001	Starkey CE HDP	1	57 644	100%	57 644	60	1
21 45 03 18 12 54 002	Puretone WE-D	1	57 644	100%	57 644	60	1
21 45 03 18 12 54 003	Puretone WE-D2	1	71 800	100%	71 800	60	1
21 45 03 18 12 54 004	Puretone WE-H	1	68 100	100%	68 100	60	1
21 45 03 21 06	Fülben viselt, analóg, "D" osztályú erősítéssel rendelkező, digitálisan programozható, egyéni concha készülékek (ajánlott közepes hallásvesztésnél)						
<i>21 45 03 21 06 27</i>	<i>D csoport</i>						
21 45 03 21 06 27 001	Starkey SMARt P CE	1	71 711	100%	71 711	60	1
21 45 03 21 06 27 002	Phonak Astro MC-ITE	1	117 000	100%	117 000	60	1
21 45 03 21 06 27 003	Phonak Astro SC-ITE	1	120 300	100%	120 300	60	1
21 45 03 21 09	Fülben viselt, analóg, "D" osztályú erősítéssel rendelkező, digitálisan programozható, egyéni concha készülékek (ajánlott nagyfokú hallásvesztésnél)						
<i>21 45 03 21 09 45</i>	<i>E csoport</i>						
21 45 03 21 09 45 001	Oticon Ergo Concha	1	65 500	100%	65 500	60	1
21 45 03 21 09 45 002	Victofon V5 PRO 1M concha	1	65 500	100%	65 500	60	1
21 45 03 21 09 45 003	Victofon V5 PRO 4M concha	1	75 054	100%	75 054	60	1
21 45 03 21 09 45 004	Phonak Astro MC-EP-ITE	1	112 275	100%	112 275	60	1
21 45 03 21 09 45 005	Phonak Astro SC-EP-ITE	1	107 500	100%	107 500	60	1
21 45 03 21 09 45 006	Puretone WE-ESP	1	79 800	100%	79 800	60	1

ISO-kód	Eszköz megnevezése	ME kód	Közfinanszírozás alapját képező nettó ár (Ft/ME)	Támogatás mértéke	Támogatás nettó összege (Ft/ME)	Kihordási idő (hónap)	Felirható ME
21 45 03 21 09 45 007	Unitron Sound F/X Pro FS	1	90 000	100%	90 000	60	1
21 45 03 21 09 45 008	SIEMENS SWING IT	1	75 000	100%	75 000	60	1
21 45 03 21 09 45 009	Aumea 199 Eco (Audio Service)	1	70 000	100%	70 000	60	1
21 45 03 27 03	Fülben viselt, analóg, "D" osztályú erősítéssel rendelkező egyéni hallójáratí készülékek (ajánlott enyhe hallásvesztéségnél)						
<i>21 45 03 27 03 06</i>	<i>B csoport</i>						
21 45 03 27 03 06 001	Bernafon Opus 2 MC AGC-0	1	56 000	100%	56 000	60	1
21 45 03 27 03 06 002	Phonak 9000 AF-C CD	1	56 000	100%	56 000	60	1
21 45 03 27 03 06 003	Siemens Cosmea Standard Class D	1	56 000	100%	56 000	60	1
21 45 03 27 03 06 004	Danavox 161 CD	1	64 801	100%	64 801	60	1
21 45 03 27 03 06 005	Starkey CC MML	1	64 901	100%	64 901	60	1
21 45 03 27 03 06 006	Semina SMC 1	1	56 000	100%	56 000	60	1
21 45 03 27 03 06 007	Semina SMC K	1	62 000	100%	62 000	60	1
<i>21 45 03 27 03 09</i>	<i>C csoport</i>						
21 45 03 27 03 09 001	Victofon V1 K-Amp canal	1	65 001	100%	65 001	60	1
21 45 03 27 03 09 002	Starkey CC K-Amp	1	71 500	100%	71 500	60	1
<i>21 45 03 27 03 12</i>	<i>D csoport</i>						
21 45 03 27 03 12 001	Victofon V8 VCR canal	1	70 968	100%	70 968	60	1
21 45 03 27 03 12 002	Danavox 161 K-Amp	1	70 968	100%	70 968	60	1
21 45 03 27 03 12 003	Oticon Primo Focus Canal	1	70 968	100%	70 968	60	1
21 45 03 27 03 12 004	Puretone CE2000-I	1	70 968	100%	70 968	60	1
21 45 03 27 06	Fülben viselt, analóg, "D" osztályú erősítéssel rendelkező, egyéni hallójáratí készülékek (ajánlott közepes hallásvesztéségnél)						
<i>21 45 03 27 06 18</i>	<i>A csoport</i>						
21 45 03 27 06 18 001	Lyra 443	1	56 057	100%	56 057	60	1
21 45 03 27 06 18 002	Lyra 447 DinamEQ	1	62 000	100%	62 000	60	1
<i>21 45 03 27 06 21</i>	<i>B csoport</i>						
21 45 03 27 06 21 001	Bernafon Opus 2 ITC AGC-0	1	56 057	100%	56 057	60	1
21 45 03 27 06 21 002	Unitron Vista	1	56 057	100%	56 057	60	1
<i>21 45 03 27 06 24</i>	<i>C csoport</i>						
21 45 03 27 06 24 001	Siemens Cosmea TOP AGC-I Class D	1	62 658	100%	62 658	60	1
21 45 03 27 06 24 002	Starkey CC S-Amp	1	66 100	100%	66 100	60	1
21 45 03 27 06 24 003	Starkey CC SMARt	1	70 600	100%	70 600	60	1
21 45 03 27 06 24 004	Protone K-Amp	1	56 057	100%	56 057	60	1
21 45 03 27 06 24 005	Semina SMC 3	1	66 100	100%	66 100	60	1
<i>21 45 03 27 06 27</i>	<i>D csoport</i>						
21 45 03 27 06 27 001	Danavox 401 K-Amp	1	70 978	100%	70 978	60	1
21 45 03 27 06 27 003	Phonak 9800 AF-SC-D	1	67 725	100%	67 725	60	1
21 45 03 27 06 27 004	Puretone C2005-K	1	56 057	100%	56 057	60	1
21 45 03 27 06 27 005	Puretone CE2000-J	1	60 100	100%	60 100	60	1
21 45 03 27 06 27 006	Victofon V10 AGC D	1	56 057	100%	56 057	60	1
21 45 03 27 09	Fülben viselt, analóg, "D" osztályú erősítéssel rendelkező, egyéni hallójáratí készülékek (ajánlott nagyfokú hallásvesztéségnél)						
<i>21 45 03 27 09 36</i>	<i>B csoport</i>						
21 45 03 27 09 36 001	Beltone Opera Plus	1	52 800	100%	52 800	60	1
21 45 03 27 09 36 002	Victofon V3 Class D canal	1	52 800	100%	52 800	60	1
21 45 03 27 09 36 003	Starkey CC MM H	1	52 800	100%	52 800	60	1
21 45 03 27 09 36 004	Protone XP AGC	1	52 800	100%	52 800	60	1
<i>21 45 03 27 09 39</i>	<i>C csoport</i>						
21 45 03 27 09 39 001	Beltone Opera K-Amp	1	67 112	100%	67 112	60	1
21 45 03 27 09 39 002	Victofon V7 Active canal	1	67 112	100%	67 112	60	1
<i>21 45 03 27 09 42</i>	<i>D csoport</i>						
21 45 03 27 09 42 001	Beltone Opera IC	1	52 800	100%	52 800	60	1
21 45 03 27 09 42 002	Puretone CE2000-K	1	65 800	100%	65 800	60	1
21 45 03 30 03	Fülben viselt, analóg, nem "D" osztályú erősítéssel rendelkező egyéni hallójáratí készülékek (ajánlott enyhe hallásvesztéségnél)						
<i>21 45 03 30 03 06</i>	<i>B csoport</i>						
21 45 03 30 03 06 001	Victofon V2 canal	1	52 400	100%	52 400	60	1
21 45 03 30 03 06 002	Danavox CM 2	1	52 400	100%	52 400	60	1
21 45 03 30 03 06 003	Protone EZ	1	52 400	100%	52 400	60	1
<i>21 45 03 30 03 09</i>	<i>C csoport</i>						
21 45 03 30 03 09 001	Victofon V2L canal	1	59 062	100%	59 062	60	1
21 45 03 30 03 09 002	Victofon V2H canal	1	59 062	100%	59 062	60	1
21 45 03 30 03 09 003	Phonak 9800 AF-C	1	52 400	100%	52 400	60	1
21 45 03 30 03 09 004	Phonak 9800 K-AMP	1	64 013	100%	64 013	60	1
21 45 03 30 03 09 005	Puretone CE2000-A	1	52 400	100%	52 400	60	1
21 45 03 30 06	Fülben viselt, analóg, nem "D" osztályú erősítéssel rendelkező, egyéni hallójáratí készülékek (ajánlott közepes hallásvesztéségnél)						
<i>21 45 03 30 06 21</i>	<i>B csoport</i>						
21 45 03 30 06 21 001	Danavox CM 1	1	50 800	100%	50 800	60	1
21 45 03 30 06 21 002	Lyra 444	1	63 628	100%	63 628	60	1
21 45 03 30 06 21 003	Micra 372	1	82 000	100%	82 000	60	1
21 45 03 30 06 21 004	Minima CM 1	1	57 000	100%	57 000	60	1
21 45 03 30 06 21 005	Protone AGC	1	50 800	100%	50 800	60	1
21 45 03 30 06 21 006	Victofon V9 PPT	1	57 000	100%	57 000	60	1
<i>21 45 03 30 06 24</i>	<i>C csoport</i>						
21 45 03 30 06 24 001	Phonak 9000 AF SC	1	64 000	100%	64 000	60	1

ISO-kód	Eszköz megnevezése	ME kód	Közfinanszírozás alapját képező nettó ár (Ft/ME)	Támogatás mértéke	Támogatás nettó összege (Ft/ME)	Kihordási idő (hónap)	Felírható ME
21 45 03 30 06 27	<i>D csoport</i>						
21 45 03 30 06 27 001	Viemmatone Duo ITC	1	50 800	100%	50 800	60	1
21 45 03 30 06 27 002	Lyra 444	1	61 775	100%	61 775	60	1
21 45 03 30 06 27 003	Phonak 9800 AF	1	72 000	100%	72 000	60	1
21 45 03 30 06 27 004	Puretone CE2000-C	1	50 800	100%	50 800	60	1
21 45 03 30 09	Fülben viselt, analóg, nem "D" osztályú erősítéssel rendelkező, egyéni hallójáratí készülékek (ajánlott nagyfokú hallásvesztéségnél)						
21 45 03 30 09 36	<i>B csoport</i>						
21 45 03 30 09 36 001	Danavox Birdsong	1	52 500	100%	52 500	60	1
21 45 03 30 09 36 002	Starkey CC HDP	1	67 500	100%	67 500	60	1
21 45 03 30 09 36 003	Victofon V11 Power	1	56 000	100%	56 000	60	1
21 45 03 30 09 39	<i>C csoport</i>						
21 45 03 30 09 39 001	Phonak 9000 AF-P	1	52 500	100%	52 500	60	1
21 45 03 30 09 39 002	Siemens Insita TOP PP	1	63 466	100%	63 466	60	1
21 45 03 30 09 39 003	Puretone CE2000-B	1	59 600	100%	59 600	60	1
21 45 03 30 09 39 004	Puretone CE2000-E	1	59 600	100%	59 600	60	1
21 45 03 30 09 39 005	Puretone CE2000-F	1	59 600	100%	59 600	60	1
21 45 03 33 03	Fülben viselt, analóg, "D" osztályú erősítéssel rendelkező, digitálisan programozható egyéni hallójáratí készülékek (ajánlott enyhe hallásvesztéségnél)						
21 45 03 33 03 12	<i>D csoport</i>						
21 45 03 33 03 12 001	Starkey SMARt P CC	1	76 150	100%	76 150	60	1
21 45 03 33 03 15	<i>E csoport</i>						
21 45 03 33 03 15 001	Oticon Micro Focus	1	138 000	100%	138 000	60	1
21 45 03 33 03 15 002	Phonak Astro MC Mini	1	120 000	100%	120 000	60	1
21 45 03 33 03 15 003	Phonak Astro SC Mini	1	108 000	100%	108 000	60	1
21 45 03 33 06	Fülben viselt, analóg, "D" osztályú erősítéssel rendelkező, digitálisan programozható, egyéni hallójáratí készülékek (ajánlott közepes hallásvesztéségnél)						
21 45 03 33 06 30	<i>E csoport</i>						
21 45 03 33 06 30 001	Oticon Ergo Canal	1	65 300	100%	65 300	60	1
21 45 03 33 06 30 002	Oticon Ergo Mini Canal	1	65 300	100%	65 300	60	1
21 45 03 33 06 30 003	Victofon V5 PRO 1M canal	1	65 300	100%	65 300	60	1
21 45 03 33 06 30 004	Victofon V5 PRO 4M canal	1	77 300	100%	77 300	60	1
21 45 03 33 06 30 005	Phonak Astro MC	1	95 600	100%	95 600	60	1
21 45 03 33 06 30 006	Siemens Music CS	1	122 054	100%	122 054	60	1
21 45 03 33 06 30 007	Phonak Astro SC-ITC	1	108 000	100%	108 000	60	1
21 45 03 33 06 30 008	Puretone CE2000-ESP	1	83 100	100%	83 100	60	1
21 45 03 33 06 30 009	Siemens Swing CT	1	65 300	100%	65 300	60	1
21 45 03 33 06 30 010	Siemens Swing CS	1	75 000	100%	75 000	60	1
21 45 03 33 06 30 011	Unitron Sound F/X Pro C	1	90 000	100%	90 000	60	1
21 45 03 33 06 30 012	Vega S 202 Pro Lingo	1	78 000	100%	78 000	60	1
21 45 03 33 09	Fülben viselt, analóg, "D" osztályú erősítéssel rendelkező, digitálisan programozható, egyéni hallójáratí készülékek (ajánlott nagyfokú hallásvesztéségnél)						
21 45 03 33 09 45	<i>E csoport</i>						
21 45 03 33 09 45 001	Beltone Opera Plus CSP IIP	1	118 000	100%	118 000	60	1
21 45 03 33 09 45 002	Siemens Music CT	1	118 000	100%	118 000	60	1
21 45 03 33 09 45 003	Phonak Astro MC-EP-ITC	1	118 000	100%	118 000	60	1
21 45 03 33 09 45 004	Phonak Astro SC-EP-ITC	1	118 000	100%	118 000	60	1
21 45 03 33 09 45 005	Danavox 501V	1	149 340	100%	149 340	60	1
21 45 03 33 09 45 006	Danavox 501VS	1	118 000	100%	118 000	60	1
21 45 03 36 06	Fülben viselt, analóg, nem "D" osztályú erősítéssel rendelkező, digitálisan programozható, egyéni hallójáratí készülékek (ajánlott közepes hallásvesztéségnél)						
21 45 03 36 06 27	<i>D csoport</i>						
21 45 03 36 06 27 001	Widex LXE	1	58 900	100%	58 900	60	1
21 45 03 36 06 27 002	Widex LX	1	63 900	100%	63 900	60	1
21 45 03 36 06 30	<i>E csoport</i>						
21 45 03 36 06 30 001	Resound IC 4	1	161 607	100%	161 607	60	1
21 45 03 36 06 30 002	Puretone CE2000-ESP II	1	83 100	100%	83 100	60	1
21 45 03 39 03	Fülben viselt, analóg, "D" osztályú erősítéssel rendelkező egyéni mélyhallójáratí készülékek (ajánlott enyhe hallásvesztéségnél)						
21 45 03 39 03 03	<i>A csoport</i>						
21 45 03 39 03 03 001	Viemmatone Standard CIC 415 II	1	47 100	100%	47 100	60	1
21 45 03 39 03 06	<i>B csoport</i>						
21 45 03 39 03 06 001	Bernafon Opus 2 CIC AGC-0	1	47 100	100%	47 100	60	1
21 45 03 39 03 06 002	Danavox 401 Nuance Linear	1	61 241	100%	61 241	60	1
21 45 03 39 03 09	<i>C csoport</i>						
21 45 03 39 03 09 001	Beltone Invisa K-Amp	1	104 914	100%	104 914	60	1
21 45 03 39 03 12	<i>D csoport</i>						
21 45 03 39 03 12 001	Danavox 401 Nuance K-Amp	1	80 194	100%	80 194	60	1
21 45 03 39 03 12 002	Phonak Inca LIN	1	87 000	100%	87 000	60	1
21 45 03 39 03 12 003	Phonak Inca LIN-H	1	89 000	100%	89 000	60	1
21 45 03 39 03 12 004	Puretone C2005-C	1	56 500	100%	56 500	60	1
21 45 03 39 03 12 005	Puretone C2005-D	1	76 500	100%	76 500	60	1
21 45 03 39 03 12 006	Sina 403 K-Amp	1	84 000	100%	84 000	60	1

ISO-kód	Eszköz megnevezése	ME kód	Közfinanszírozás alapját képező nettó ár (Ft/ME)	Támogatás mértéke	Támogatás nettó összege (Ft/ME)	Kihordási idő (hónap)	Felírható ME
21 45 03 39 06	Fülben viselt, analóg, "D" osztályú erősítéssel rendelkező, egyéni mélyhallójáratú készülékek (ajánlott közepes hallásvesztésnél)						
<i>21 45 03 39 06 21</i>	<i>B csoport</i>						
21 45 03 39 06 21 001	Viennatone Standard Plus CIC 415 III	1	45 363	100%	45 363	60	1
21 45 03 39 06 21 002	Beltone Invisa HG	1	99 249	100%	99 249	60	1
<i>21 45 03 39 06 24</i>	<i>C csoport</i>						
21 45 03 39 06 24 001	Victofon Mistery K-Amp	1	99 249	100%	99 249	60	1
21 45 03 39 06 24 002	Victofon Mistery GSM D	1	110 990	100%	110 990	60	1
21 45 03 39 06 24 003	Phonak Inca AF-MC	1	120 000	100%	120 000	60	1
21 45 03 39 06 24 004	Phonak Inca AF-SC	1	99 249	100%	99 249	60	1
21 45 03 39 06 24 005	Puretone CIC 2010-AGC	1	99 249	100%	99 249	60	1
21 45 03 39 06 24 006	Puretone CIC 2010-D	1	99 249	100%	99 249	60	1
21 45 03 39 09	Fülben viselt, analóg, "D" osztályú erősítéssel rendelkező, egyéni mélyhallójáratú készülékek (ajánlott nagyfokú hallásvesztésnél)						
<i>21 45 03 39 09 36</i>	<i>B csoport</i>						
21 45 03 39 09 36 001	Victofon Mistery Class D	1	106 500	100%	106 500	60	1
21 45 03 39 09 36 002	Protone CIC AGC	1	106 500	100%	106 500	60	1
21 45 03 39 09 36 003	Puretone CIC2010-K	1	106 500	100%	106 500	60	1
21 45 03 42 03	Fülben viselt, analóg, nem "D" osztályú erősítéssel rendelkező egyéni mélyhallójáratú készülékek (ajánlott enyhe hallásvesztésnél)						
<i>21 45 03 42 03 09</i>	<i>C csoport</i>						
21 45 03 42 03 09 001	Victofon Mistery GSM	1	99 500	100%	99 500	60	1
21 45 03 42 03 09 002	Phonak Inca SC	1	99 500	100%	99 500	60	1
21 45 03 42 03 09 003	Phonak Inca SC-H	1	99 500	100%	99 500	60	1
21 45 03 42 03 09 004	Protone CIC	1	99 500	100%	99 500	60	1
21 45 03 42 03 09 005	Puretone CIC2010-L	1	99 500	100%	99 500	60	1
21 45 03 42 06	Fülben viselt, analóg, nem "D" osztályú erősítéssel rendelkező, egyéni mélyhallójáratú készülékek (ajánlott közepes hallásvesztésnél)						
<i>21 45 03 42 06 24</i>	<i>C csoport</i>						
21 45 03 42 06 24 001	Viennatone Comfort ITC 429	1	75 769	100%	75 769	60	1
21 45 03 42 06 24 002	Phonak Inca K-AMP	1	107 000	100%	107 000	60	1
21 45 03 42 06 24 003	Puretone C2005-B	1	75 769	100%	75 769	60	1
21 45 03 45 03	Fülben viselt, analóg, "D" osztályú erősítéssel rendelkező, digitálisan programozható egyéni mélyhallójáratú készülékek (ajánlott enyhe hallásvesztésnél)						
<i>21 45 03 45 03 12</i>	<i>D csoport</i>						
21 45 03 45 03 12 001	Starkey SMAR T P CC Privato	1	104 710	100%	104 710	60	1
21 45 03 45 03 12 002	Siemens Swing CIC SM	1	104 710	100%	104 710	60	1
<i>21 45 03 45 03 15</i>	<i>E csoport</i>						
21 45 03 45 03 15 001	Oticon Primo Focus CIC	1	104 710	100%	104 710	60	1
21 45 03 45 03 15 002	Victofon V5 PRO 1 M CIC	1	104 710	100%	104 710	60	1
21 45 03 45 03 15 003	Bernafof AF 400 CIC	1	104 710	100%	104 710	60	1
21 45 03 45 03 15 004	Phonak Astro MC-EH-CIC	1	118 000	100%	118 000	60	1
21 45 03 45 03 15 005	Phonak Astro SC-EH-CIC	1	104 710	100%	104 710	60	1
21 45 03 45 03 15 006	Sina 405 ProLingo	1	104 710	100%	104 710	60	1
21 45 03 45 06	Fülben viselt, analóg, "D" osztályú erősítéssel rendelkező, digitálisan programozható, egyéni mélyhallójáratú készülékek (ajánlott közepes hallásvesztésnél)						
<i>21 45 03 45 06 27</i>	<i>D csoport</i>						
21 45 03 45 06 27 001	Bernafof Dual 400 CIC	1	85 937	100%	85 937	60	1
<i>21 45 03 45 06 30</i>	<i>E csoport</i>						
21 45 03 45 06 30 001	Phonak Astro SC	1	89 894	100%	89 894	60	1
21 45 03 45 06 30 002	Victofon V5 PRO 4 M CIC	1	105 510	100%	105 510	60	1
21 45 03 45 06 30 003	Beltone Invisa CSP II P	1	105 510	100%	105 510	60	1
21 45 03 45 06 30 004	Phonak Astro MC-CIC	1	113 000	100%	113 000	60	1
21 45 03 45 06 30 005	Puretone CIC2010-ESP	1	110 000	100%	110 000	60	1
21 45 03 45 06 30 006	Unitron Sound F/X Pro CIC	1	89 894	100%	89 894	60	1
21 45 03 45 06 30 007	Siemens Music CIC	1	140 000	100%	140 000	60	1
21 45 03 45 09	Fülben viselt, analóg, "D" osztályú erősítéssel rendelkező, digitálisan programozható, egyéni mélyhallójáratú készülékek (ajánlott nagyfokú hallásvesztésnél)						
<i>21 45 03 45 09 45</i>	<i>E csoport</i>						
21 45 03 45 09 45 001	Bernafof AF 310 ITC	1	127 980	100%	127 980	60	1
21 45 03 48 15	Fülben viselt, analóg, nem "D" osztályú erősítéssel rendelkező, digitálisan programozható egyéni mélyhallójáratú készülékek (ajánlott enyhe hallásvesztésnél)						
<i>21 45 03 48 15 03</i>	<i>E csoport</i>						
21 45 03 48 15 03 001	Resound CC 4	1	153 360	100%	153 360	60	1
21 45 03 48 15 03 002	Puretone CIC 2010-ESPII	1	153 360	100%	153 360	60	1
21 45 03 51 90	Fülben viselt, digitális, 2-5 csatornás, egyprogramos concha készülékek (ajánlott közepes hallásvesztésnél)						
21 45 03 51 90 001	Oticon Digi Focus II ITEVC	1	166 450	100%	166 450	84	1
21 45 03 51 90 002	Oticon Digi Focus Duo Mic	1	166 450	100%	166 450	84	1
21 45 03 51 90 003	Oticon Digi Focus II ITEECT	1	166 450	100%	166 450	84	1
21 45 03 51 90 004	Oticon Digi Focus II ITE	1	166 450	100%	166 450	84	1
21 45 03 51 90 005	Oticon Digi Life COM ITC	1	166 450	100%	166 450	84	1
21 45 03 51 90 006	Oticon Digi Life COM ITE	1	166 450	100%	166 450	84	1

ISO-kód	Eszköz megnevezése	ME kód	Közfinanszírozás alapját képező nettó ár (Ft/ME)	Támogatás mértéke	Támogatás nettó összege (Ft/ME)	Kihordási idő (hónap)	Felirható ME
21 45 03 51 90 007	Puretone CM-VD ITE	1	166 450	100%	166 450	84	1
21 45 03 51 90 008	Puretone CM-VD Plus ITE	1	193 000	100%	193 000	84	1
21 45 03 51 90 009	Starkey CE Sequel II	1	166 450	100%	166 450	84	1
21 45 03 51 90 010	Siemens Piccolo GRAN-D IT	1	90 000	100%	90 000	84	1
21 45 03 51 93	Fülből viselt, digitális, 2-5 csatornás, egyprogramos, concha készülékek (ajánlott nagyfokú hallásveszteségnél)						
21 45 03 51 93 001	Starkey CE Gemini	1	134 450	100%	134 450	84	1
21 45 03 51 93 002	Starkey CE Libra	1	134 450	100%	134 450	84	1
21 45 03 51 93 003	Victofon Vital concha	1	134 450	100%	134 450	84	1
21 45 03 54 93	Fülből viselt, digitális, 2-5 csatornás, többprogramos, concha készülékek (ajánlott nagyfokú hallásveszteségnél)						
21 45 03 54 93 001	Siemens Prisma IT	1	185 500	100%	185 500	84	1
21 45 03 54 93 002	Bernafon Smile 200 ITE	1	185 500	100%	185 500	84	1
21 45 03 54 93 003	Bernafon Smile 205 ITE DM	1	185 500	100%	185 500	84	1
21 45 03 54 93 004	Semina Semo VDD	1	185 500	100%	185 500	84	1
21 45 03 54 93 005	Semina SMC EVO	1	175 000	100%	175 000	84	1
21 45 03 54 93 006	Victofon Vital Plus concha	1	185 500	100%	185 500	84	1
21 45 03 57 87	Fülből viselt, digitális, 2-5 csatornás, egyprogramos hallójárató készülékek (ajánlott enyhe hallásveszteségnél)						
21 45 03 57 87 001	Widex Senso CX	1	132 000	100%	132 000	84	1
21 45 03 57 87 002	Oticon Digi Life Canal	1	132 000	100%	132 000	84	1
21 45 03 57 87 003	Oticon Digi Life COM MIC	1	132 000	100%	132 000	84	1
21 45 03 57 87 004	Victofon Vital canal E	1	132 000	100%	132 000	84	1
21 45 03 57 87 005	Widex Bravo B1X	1	132 000	100%	132 000	84	1
21 45 03 57 87 006	Widex Bravo B2X	1	132 000	100%	132 000	84	1
21 45 03 57 90	Fülből viselt, digitális, 2-5 csatornás, egyprogramos hallójárató készülékek (ajánlott közepes hallásveszteségnél)						
21 45 03 57 90 001	Widex Senso P7X	1	104 000	100%	104 000	84	1
21 45 03 57 90 002	Widex Senso P8X	1	125 000	100%	125 000	84	1
21 45 03 57 90 003	Oticon Digi Focus II ITC	1	161 000	100%	161 000	84	1
21 45 03 57 90 004	Puretone CM-VD ITC	1	191 000	100%	191 000	84	1
21 45 03 57 90 005	Puretone CM-VD Plus ITC	1	195 000	100%	195 000	84	1
21 45 03 57 90 006	Sarkey CC Libra	1	140 000	100%	140 000	84	1
21 45 03 57 90 007	Semina Semo VDD	1	136 000	100%	136 000	84	1
21 45 03 57 90 008	Starkey CC Sequel II	1	140 000	100%	140 000	84	1
21 45 03 57 90 009	Vega 215 Mezzo (Audio Service)	1	104 000	100%	104 000	84	1
21 45 03 57 90 010	Victofon Vital Plus canal E	1	104 000	100%	104 000	84	1
21 45 03 57 93	Fülből viselt, digitális, 2-5 csatornás, egyprogramos hallójárató készülékek (ajánlott nagyfokú hallásveszteségnél)						
21 45 03 57 93 001	Starkey CC Gemini	1	166 600	100%	166 600	84	1
21 45 03 57 93 005	Semina SMC EVO	1	166 600	100%	166 600	84	1
21 45 03 57 93 006	Siemens Prisma CT	1	166 600	100%	166 600	84	1
21 45 03 57 93 007	Siemens Prisma CS	1	180 000	100%	180 000	84	1
21 45 03 57 93 008	Victofon Quartet ITC	1	166 600	100%	166 600	84	1
21 45 03 60 87	Fülből viselt, digitális, 2-5 csatornás, többprogramos hallójárató készülékek (ajánlott enyhe hallásveszteségnél)						
21 45 03 60 87 001	Vienmatone New Tone ITC	1	155 600	100%	155 600	84	1
21 45 03 60 87 003	Victofon Vital canal T	1	155 600	100%	155 600	84	1
21 45 03 60 87 004	Semina SMC VDD	1	118 000	100%	118 000	84	1
21 45 03 60 90	Fülből viselt, digitális, 2-5 csatornás, többprogramos hallójárató készülékek (ajánlott közepes hallásveszteségnél)						
21 45 03 60 90 001	Danasound 501	1	101 000	100%	101 000	84	1
21 45 03 60 90 002	Aumea 195 Tecno	1	138 000	100%	138 000	84	1
21 45 03 60 90 003	Bernafon Smile 310 ITC	1	125 000	100%	125 000	84	1
21 45 03 60 90 004	Bernafon Smile 320 ITC	1	125 000	100%	125 000	84	1
21 45 03 60 90 005	Bernafon Smile 321 ITC	1	125 000	100%	125 000	84	1
21 45 03 60 90 006	Hansaton Activo 925 2C	1	125 000	100%	125 000	84	1
21 45 03 60 90 007	Oticon Adapto ITE	1	220 000	100%	220 000	84	1
21 45 03 60 90 008	Oticon Adapto Half	1	220 000	100%	220 000	84	1
21 45 03 60 90 009	Oticon Adapto ITE Direct	1	220 000	100%	220 000	84	1
21 45 03 60 90 010	Puretone CM-Q ITC	1	204 000	100%	204 000	84	1
21 45 03 60 90 011	Puretone CM-Q Plus ITC	1	204 000	100%	204 000	84	1
21 45 03 60 90 012	Starkey CC Axent MM	1	180 000	100%	180 000	84	1
21 45 03 60 90 013	Vega S: 218 Mezzo +	1	125 000	100%	125 000	84	1
21 45 03 60 90 014	Vega:S212 Tecno	1	125 000	100%	125 000	84	1
21 45 03 60 90 015	Siemens Piccolo Grand-D CS	1	125 000	100%	125 000	84	1
21 45 03 60 90 016	Siemens Piccolo Grand-D CT	1	125 000	100%	125 000	84	1
21 45 03 60 90 017	Victofon Vital Plus canal T	1	160 000	100%	160 000	84	1
21 45 03 63 87	Fülből viselt, digitális, 2-5 csatornás, egyprogramos mélyhallójárató egyéni készülékek (ajánlott enyhe hallásveszteségnél)						
21 45 03 63 87 001	Danasound 601 S	1	139 700	100%	139 700	84	1
21 45 03 63 87 002	Vienmatone New Tone CIC	1	139 700	100%	139 700	84	1
21 45 03 63 87 003	Oticon Digi Focus CIC	1	139 700	100%	139 700	84	1
21 45 03 63 87 005	Oticon Digi Life COM CIC	1	139 700	100%	139 700	84	1
21 45 03 63 87 006	Sina 415 Mezzo	1	139 700	100%	139 700	84	1
21 45 03 63 87 007	Starkey CIC Libra	1	139 700	100%	139 700	84	1
21 45 03 63 87 008	Starkey CIC Sequel II	1	139 700	100%	139 700	84	1
21 45 03 63 87 009	Victofon Vital CIC	1	160 000	100%	160 000	84	1

ISO-kód	Eszköz megnevezése	ME kód	Közfinanszírozás alapját képező nettó ár (Ft/ME)	Támogatás mértéke	Támogatás nettó összege (Ft/ME)	Kihordási idő (hónap)	Felirható ME
21 45 03 63 90	Fülben viselt, digitális, 2-5 csatornás, egyprogramos mélyhallójárat, egyéni készülékek (ajánlott közepes hallásvesztéségnél)						
21 45 03 63 90 001	Starkey Privato Gemini	1	166 950	100%	166 950	84	1
21 45 03 63 90 002	Beltone Invisa Lumina	1	185 000	100%	185 000	84	1
21 45 03 63 90 003	Beltone Invisa Polara	1	166 950	100%	166 950	84	1
21 45 03 63 90 004	Phonak Aero 11 CIC	1	210 000	100%	210 000	84	1
21 45 03 63 90 005	Semina Semo EVO CIC	1	187 000	100%	187 000	84	1
21 45 03 63 90 006	Victofon Quartet CIC	1	180 000	100%	180 000	84	1
21 45 03 63 90 007	Victofon Vital Plus CIC	1	166 950	100%	166 950	84	1
21 45 03 63 90 008	Siemens Piccolo GRAN-D CIC	1	90 000	100%	90 000	84	1
21 45 03 63 90 009	Widex Senso CIC	1	166 950	100%	166 950	84	1
21 45 03 63 93	Fülben viselt, digitális, 2-5 csatornás, egyprogramos, mélyhallójárat, egyéni készülékek (ajánlott nagyfokú hallásvesztéségnél)						
21 45 03 63 93 001	Siemens Prisma CIC	1	190 900	100%	190 900	84	1
21 45 03 63 93 002	Semina SMC EVO CIC	1	181 000	100%	181 000	84	1
21 45 03 63 93 003	Siemens Signia CIC	1	245 000	100%	245 000	84	1
21 45 03 72 93	Fülben viselt, digitális, 6 és többcsatornás, többprogramos, concha készülékek (ajánlott nagyfokú hallásvesztéségnél)						
21 45 03 72 93 001	Resound ED5	1	183 000	100%	183 000	84	1
21 45 03 72 93 002	Resound EZ5	1	203 635	100%	203 635	84	1
21 45 03 72 93 003	Phonak Aero 22 ITE	1	183 000	100%	183 000	84	1
21 45 03 72 93 004	Phonak Aero 23 MZ ITE	1	218 000	100%	218 000	84	1
21 45 03 72 93 005	Unitron Nexus FS	1	220 000	100%	220 000	84	1
21 45 03 72 93 006	Victofon Natura 2 SE ITE	1	183 000	100%	183 000	84	1
21 45 03 72 93 009	Siemens Signia IT	1	255 000	100%	255 000	84	1
21 45 03 75 90	Fülben viselt, digitális, 6 és többcsatornás, egyprogramos hallójárat készülékek (ajánlott közepes hallásvesztéségnél)						
21 45 03 75 90 001	Victofon Natura ITC	1	167 300	100%	167 300	84	1
21 45 03 75 93	Fülben viselt, digitális, 6 és többcsatornás, egyprogramos hallójárat készülékek (ajánlott nagyfokú hallásvesztéségnél)						
21 45 03 75 93 001	Victofon Natura ITE	1	132 500	100%	132 500	84	1
21 45 03 75 93 004	Widex Senso Diva SD-X	1	170 000	100%	170 000	84	1
21 45 03 75 93 007	Siemens Signia CT	1	230 000	100%	230 000	84	1
21 45 03 75 93 008	Siemens Signia CS	1	235 000	100%	235 000	84	1
21 45 03 78 90	Fülben viselt, digitális, 6 és többcsatornás, többprogramos hallójárat készülékek (ajánlott közepes hallásvesztéségnél)						
21 45 03 78 90 001	Danalogic 501 D	1	172 880	100%	172 880	84	1
21 45 03 78 90 002	Phonak Claro 21 DAZ ED ITC	1	235 000	100%	235 000	84	1
21 45 03 78 90 003	Phonak Claro 22 ED ITC	1	230 000	100%	230 000	84	1
21 45 03 78 90 004	Unitron Nexus C	1	220 000	100%	220 000	84	1
21 45 03 78 90 005	Canta 730	1	209 800	100%	209 800	84	1
21 45 03 78 90 006	Canta 430	1	198 262	100%	198 262	84	1
21 45 03 78 90 008	Widex Senso Diva SD-XM	1	172 880	100%	172 880	84	1
21 45 03 78 90 009	Victofon Natura 2 SE ITC	1	172 880	100%	172 880	84	1
21 45 03 81 87	Fülben viselt, digitális, 6 és többcsatornás, egyprogramos mélyhallójárat egyéni készülékek (ajánlott enyhe hallásvesztéségnél)						
21 45 03 81 87 001	Starkey Arias	1	152 180	100%	152 180	84	1
21 45 03 81 87 002	Canta 710	1	203 520	100%	203 520	84	1
21 45 03 81 87 003	Canta 410	1	188 680	100%	188 680	84	1
21 45 03 81 90	Fülben viselt, digitális, 6 és többcsatornás, egyprogramos mélyhallójárat, egyéni készülékek (ajánlott közepes hallásvesztéségnél)						
21 45 03 81 90 001	Victofon Natura CIC	1	167 300	100%	167 300	84	1
21 45 03 81 90 002	Victofon Natura 2 SE CIC	1	190 000	100%	190 000	84	1
21 45 03 81 90 003	Widex Senso Diva SD-CIC	1	190 000	100%	190 000	84	1
21 45 06	Fül mögött viselt hallásjavító készülék						
	<i>Indikáció: hallásékkénés javítására</i>						
	<i>Felirási jogosultság: audiológus szakorvos</i>						
21 45 06 03 03	Fül mögött viselt, analóg, "D" osztályú erősítéssel rendelkező készülékek (ajánlott enyhe hallásvesztéségnél)						
	<i>D csoport</i>						
21 45 06 03 03 12 001	Victofon AM 260 K-Amp	1	57 610	100%	57 610	60	1
21 45 06 03 03 12 002	Integra 2K	1	57 610	100%	57 610	60	1
21 45 06 03 06	Fül mögött viselt, analóg, "D" osztályú erősítéssel rendelkező készülékek (ajánlott közepes hallásvesztéségnél)						
	<i>B csoport</i>						
21 45 06 03 06 21 001	Karat 30 A	1	39 000	100%	39 000	60	1
21 45 06 03 06 21 002	Starkey A 312 K-Amp	1	51 020	100%	51 020	60	1
	<i>C csoport</i>						
21 45 06 03 06 24 001	Starkey A 13 K-Amp	1	50 925	100%	50 925	60	1
21 45 06 03 06 24 002	Siemens Piano 562-A	1	52 257	100%	52 257	60	1
21 45 06 03 06 24 003	Kind-H 751	1	56 380	100%	56 380	60	1
	<i>D csoport</i>						
21 45 06 03 06 27 001	Oticon Primo Focus Compact	1	102 621	100%	102 621	60	1
21 45 06 03 06 27 002	Puretone PT 8 AGCD	1	58 700	100%	58 700	60	1

ISO-kód	Eszköz megnevezése	ME kód	Közfinanszírozás alapját képező nettó ár (Ft/ME)	Támogatás mértéke	Támogatás nettó összege (Ft/ME)	Kihordási idő (hónap)	Felirható ME
21 45 06 03 09	Fül mögött viselt, analóg, "D" osztályú erősítéssel rendelkező készülékek (ajánlott nagyfokú hallásvesztésénél)						
	<i>B csoport</i>						
21 45 06 03 09 36 001	Victofon AM 300 XP	1	51 645	100%	51 645	60	1
21 45 06 03 09 36 002	Supra 53	1	45 700	100%	45 700	60	1
21 45 06 03 09 36 003	Rionet HB 54	1	75 740	100%	75 740	60	1
21 45 06 03 09 36 004	Suprema 45	1	45 700	100%	45 700	60	1
21 45 06 03 09 36 006	Karat 20 X (Audio Service)	1	58 000	100%	58 000	60	1
	<i>C csoport</i>						
21 45 06 03 09 39 001	Starkey A 13 S-Amp	1	45 700	100%	45 700	60	1
21 45 06 03 09 39 002	Vienmatone X 130 K	1	45 700	100%	45 700	60	1
	<i>D csoport</i>						
21 45 06 03 09 42 001	Rionet HB 82 MC	1	57 000	100%	57 000	60	1
21 45 06 03 09 42 002	Siemens Piccolo ATC	1	54 955	100%	54 955	60	1
21 45 06 03 09 42 003	Siemens Piccolo K-Amp	1	54 955	100%	54 955	60	1
21 45 06 03 09 42 004	Unitron Icon KA	1	56 600	100%	56 600	60	1
21 45 06 03 09 42 005	Danavox 153 K-Amp	1	71 740	100%	71 740	60	1
	<i>E csoport</i>						
21 45 06 03 09 45 001	Vienmatone 130 DUO	1	45 700	100%	45 700	60	1
21 45 06 03 09 45 002	Victofon H 50 DEQ	1	62 995	100%	62 995	60	1
21 45 06 03 09 45 003	Victofon H 51 DEQ	1	62 995	100%	62 995	60	1
21 45 06 03 09 45 004	Unitron Sound FXA	1	86 790	100%	86 790	60	1
21 45 06 03 09 45 006	Puretone PT 3K	1	73 000	100%	73 000	60	1
21 45 06 03 09 45 007	Puretone PT 5K	1	70 000	100%	70 000	60	1
21 45 06 03 09 45 008	Puretone PT 6P	1	79 000	100%	79 000	60	1
21 45 06 03 09 45 009	Puretone PT 7K	1	77 000	100%	77 000	60	1
21 45 06 03 12	Fül mögött viselt, analóg, "D" osztályú erősítéssel rendelkező készülékek (ajánlott súlyosfokú hallásvesztésénél)						
	<i>B csoport</i>						
21 45 06 03 12 51 001	Victofon H70 Super D	1	52 800	100%	52 800	60	1
21 45 06 03 12 51 002	Victofon AM 333 XP	1	52 800	100%	52 800	60	1
	<i>C csoport</i>						
21 45 06 03 12 54 001	Beltone Prima 2000 STD	1	52 800	100%	52 800	60	1
21 45 06 03 12 54 002	MegaPower MP97	1	52 800	100%	52 800	60	1
	<i>D csoport</i>						
21 45 06 03 12 57 001	Vienmatone 146 S	1	52 800	100%	52 800	60	1
21 45 06 03 12 57 002	Unitron Icon AOHP A	1	68 327	100%	68 327	60	1
21 45 06 03 12 57 003	Unitron Icon AOHP A	1	68 327	100%	68 327	60	1
	<i>E csoport</i>						
21 45 06 03 12 60 001	Vienmatone BTP	1	161 597	100%	161 597	60	1
21 45 06 03 12 60 002	Puretone PT 11S	1	83 000	100%	83 000	60	1
21 45 06 03 12 60 003	Puretone PT 6A	1	85 000	100%	85 000	60	1
21 45 06 06 03	Fül mögött viselt, analóg, nem "D" osztályú erősítéssel rendelkező készülékek (ajánlott enyhe hallásvesztésénél)						
	<i>A csoport</i>						
21 45 06 06 03 03 001	Kind-H 760	1	45 421	100%	45 421	60	1
	<i>B csoport</i>						
21 45 06 06 03 06 001	Vienmatone 118 ATS	1	38 500	100%	38 500	60	1
21 45 06 06 03 06 002	Victofon AM 34	1	38 500	100%	38 500	60	1
	<i>C csoport</i>						
21 45 06 06 03 09 001	Victofon 3 HF	1	38 500	100%	38 500	60	1
21 45 06 06 03 09 002	Victofon 3 AGC	1	38 500	100%	38 500	60	1
21 45 06 06 03 09 003	Phonak Pico C-S	1	59 000	100%	59 000	60	1
21 45 06 06 03 09 004	Phonak Pico C-S-T	1	59 000	100%	59 000	60	1
21 45 06 06 03 09 005	Puretone PT 3AGC	1	38 500	100%	38 500	60	1
21 45 06 06 03 09 006	Puretone PT 5AGC	1	38 500	100%	38 500	60	1
21 45 06 06 03 09 007	Suprema 47	1	51 500	100%	51 500	60	1
21 45 06 06 06	Fül mögött viselt, analóg, nem "D" osztályú erősítéssel rendelkező készülékek (ajánlott közepes hallásvesztésénél)						
	<i>A csoport</i>						
21 45 06 06 06 18 001	Kind-H 113	1	35 801	100%	35 801	60	1
	<i>B csoport</i>						
21 45 06 06 06 21 001	Starkey SM AGC	1	37 500	100%	37 500	60	1
21 45 06 06 06 21 002	Karat 51 A (Audio Service)	1	37 500	100%	37 500	60	1
21 45 06 06 06 21 003	Kind-H 380	1	39 118	100%	39 118	60	1
21 45 06 06 06 21 004	Karat 52 K (Audio Service)	1	51 467	100%	51 467	60	1
21 45 06 06 06 21 005	Oticon Personic 430	1	55 598	100%	55 598	60	1
21 45 06 06 06 21 006	Integra 73	1	37 500	100%	37 500	60	1
	<i>C csoport</i>						
21 45 06 06 06 24 001	Widex G1 H	1	43 360	100%	43 360	60	1
21 45 06 06 06 24 002	Integra 75 AGC-0	1	45 626	100%	45 626	60	1
21 45 06 06 06 24 003	Victofon 3 PP	1	45 626	100%	45 626	60	1
21 45 06 06 06 24 004	Kind-H 757	1	45 110	100%	45 110	60	1
	<i>D csoport</i>						
21 45 06 06 06 27 001	Phonak Audinet C-S	1	43 360	100%	43 360	60	1
21 45 06 06 06 27 002	Widex G1 T	1	43 360	100%	43 360	60	1
21 45 06 06 06 27 003	Vienmatone 132	1	37 500	100%	37 500	60	1
21 45 06 06 06 27 004	Widex G3 H	1	45 930	100%	45 930	60	1

ISO-kód	Eszköz megnevezése	ME kód	Közfinanszírozás alapját képező nettó ár (Ft/ME)	Támogatás mértéke	Támogatás nettó összege (Ft/ME)	Kihordási idő (hónap)	Felirható ME
21 45 06 06 06 27 005	Widex G3 T	1	45 930	100%	45 930	60	1
21 45 06 06 06 27 006	Oticon Personic 440	1	57 265	100%	57 265	60	1
21 45 06 06 06 27 007	Integra 75 AGC-0	1	44 298	100%	44 298	60	1
21 45 06 06 06 27 008	Phonak Classica AGC	1	63 000	100%	63 000	60	1
21 45 06 06 06 27 009	Phonak Pico SC	1	61 000	100%	61 000	60	1
21 45 06 06 06 27 012	Puretone PT 2H	1	37 500	100%	37 500	60	1
21 45 06 06 06 27 013	Puretone PT 3E	1	46 000	100%	46 000	60	1
21 45 06 06 06 27 014	Puretone PT 5MG	1	48 000	100%	48 000	60	1
21 45 06 06 09	Fül mögött viselt, analóg, nem "D" osztályú erősítéssel rendelkező készülékek (ajánlott nagyfokú hallásvesztésénél)						
<i>21 45 06 06 09 33</i>	<i>A csoport</i>						
21 45 06 06 09 33 001	Rionet HB 36 MT	1	43 000	100%	43 000	60	1
21 45 06 06 09 33 002	Unitron UM 60	1	47 940	100%	47 940	60	1
21 45 06 06 09 33 003	Karát 60 P (Audio Service)	1	52 000	100%	52 000	60	1
<i>21 45 06 06 09 36</i>	<i>B csoport</i>						
21 45 06 06 09 36 001	Karát 31 P (Audio Service)	1	38 000	100%	38 000	60	1
21 45 06 06 09 36 002	Danavox 223 UT	1	38 000	100%	38 000	60	1
21 45 06 06 09 36 003	Victofon AM 150 PP	1	38 000	100%	38 000	60	1
21 45 06 06 09 36 004	Oticon Club 65 AGC	1	38 000	100%	38 000	60	1
21 45 06 06 09 36 005	Karát 50 P (Audio Service)	1	38 000	100%	38 000	60	1
21 45 06 06 09 36 006	Rionet HB 55 S	1	47 000	100%	47 000	60	1
21 45 06 06 09 36 007	Kind-H 114	1	41 167	100%	41 167	60	1
21 45 06 06 09 36 008	Kind-H 320	1	41 167	100%	41 167	60	1
21 45 06 06 09 36 009	Victofon AM 260 PP	1	42 650	100%	42 650	60	1
21 45 06 06 09 36 010	Bernaфон Opus 2 Mini BTE	1	38 000	100%	38 000	60	1
21 45 06 06 09 36 011	Oticon Club 65 AGC+T	1	43 892	100%	43 892	60	1
21 45 06 06 09 36 012	Unitron UE 7	1	38 000	100%	38 000	60	1
21 45 06 06 09 36 013	Unitron UE 8	1	49 866	100%	49 866	60	1
21 45 06 06 09 36 014	Vienmatone 144 PP	1	56 096	100%	56 096	60	1
21 45 06 06 09 36 015	Siemens Piano 566-H	1	53 914	100%	53 914	60	1
21 45 06 06 09 36 016	Kind-H 759	1	63 984	100%	63 984	60	1
<i>21 45 06 06 09 39</i>	<i>C csoport</i>						
21 45 06 06 09 39 001	Danavox 143 AGC I	1	38 000	100%	38 000	60	1
21 45 06 06 09 39 002	Kind-H 643	1	41 114	100%	41 114	60	1
21 45 06 06 09 39 003	Victofon AM 260 AGC	1	38 000	100%	38 000	60	1
21 45 06 06 09 39 004	Victofon AM 152 AGC	1	42 347	100%	42 347	60	1
21 45 06 06 09 39 005	Rionet 77 AS	1	43 614	100%	43 614	60	1
21 45 06 06 09 39 006	Widex G2 H	1	38 000	100%	38 000	60	1
21 45 06 06 09 39 007	Victofon AM 300 AGC	1	46 570	100%	46 570	60	1
21 45 06 06 09 39 008	Kind-H 755	1	46 196	100%	46 196	60	1
21 45 06 06 09 39 009	Kind-H 753	1	48 550	100%	48 550	60	1
21 45 06 06 09 39 010	Vienmatone 134 S	1	38 000	100%	38 000	60	1
21 45 06 06 09 39 011	Unitron UE 18 AGC0	1	52 256	100%	52 256	60	1
21 45 06 06 09 39 012	Unitron UM 60 AGC0	1	38 000	100%	38 000	60	1
<i>21 45 06 06 09 42</i>	<i>D csoport</i>						
21 45 06 06 09 42 001	Phonak Audinet CD	1	44 922	100%	44 922	60	1
21 45 06 06 09 42 002	Widex G2 T	1	38 000	100%	38 000	60	1
21 45 06 06 09 42 003	Phonak Pico Forte SC 2	1	53 677	100%	53 677	60	1
21 45 06 06 09 42 004	Vienmatone 146 VASM	1	59 857	100%	59 857	60	1
21 45 06 06 09 42 005	Danavox 143 V	1	38 000	100%	38 000	60	1
21 45 06 06 09 42 006	Vienmatone 147 PA	1	61 890	100%	61 890	60	1
21 45 06 06 09 42 007	Puretone PT 2S	1	38 000	100%	38 000	60	1
<i>21 45 06 06 09 45</i>	<i>E csoport</i>						
21 45 06 06 09 45 001	Phonak Pico Forte SC D 2	1	58 724	100%	58 724	60	1
21 45 06 06 09 45 003	Phonak Pico Forte3 SC-D	1	68 900	100%	68 900	60	1
21 45 06 06 09 45 004	Puretone PT 2P	1	54 000	100%	54 000	60	1
21 45 06 06 09 45 005	Puretone PT 3	1	38 000	100%	38 000	60	1
21 45 06 06 09 45 006	Puretone PT 3H	1	52 000	100%	52 000	60	1
21 45 06 06 09 45 007	Puretone PT 3PP AGC	1	59 000	100%	59 000	60	1
21 45 06 06 09 45 008	Puretone PT 3S	1	51 000	100%	51 000	60	1
21 45 06 06 09 45 009	Puretone PT 4AGC	1	58 000	100%	58 000	60	1
21 45 06 06 09 45 010	Puretone PT 4P	1	58 000	100%	58 000	60	1
21 45 06 06 09 45 011	Puretone PT 5	1	38 000	100%	38 000	60	1
21 45 06 06 09 45 012	Puretone PT 5H	1	50 000	100%	50 000	60	1
21 45 06 06 09 45 013	Puretone PT 5P	1	58 000	100%	58 000	60	1
21 45 06 06 09 45 014	Puretone PT 5S	1	50 000	100%	50 000	60	1
21 45 06 06 09 45 015	Puretone PT 7AGC	1	59 000	100%	59 000	60	1
21 45 06 06 09 45 016	Puretone PT 7P	1	59 000	100%	59 000	60	1
21 45 06 06 09 45 017	Puretone PT 8P	1	57 000	100%	57 000	60	1
21 45 06 06 09 45 018	Puretone PT 8S	1	57 000	100%	57 000	60	1
21 45 06 06 12	Fül mögött viselt, analóg, nem "D" osztályú erősítéssel rendelkező készülékek (ajánlott súlyosfokú hallásvesztésénél)						
<i>21 45 06 06 12 48</i>	<i>A csoport</i>						
21 45 06 06 12 48 001	Danavox 215 UT	1	42 550	100%	42 550	60	1
21 45 06 06 12 48 002	Victofon AM 550	1	42 550	100%	42 550	60	1
<i>21 45 06 06 12 51</i>	<i>B csoport</i>						
21 45 06 06 12 51 001	Danavox 223 ST	1	42 550	100%	42 550	60	1
21 45 06 06 12 51 002	Starkey A 13 HDPS	1	42 550	100%	42 550	60	1

ISO-kód	Eszköz megnevezése	ME kód	Közfinanszírozás alapját képező nettó ár (Ft/ME)	Támogatás mértéke	Támogatás nettó összege (Ft/ME)	Kihordási idő (hónap)	Felírható ME
21 45 06 06 12 51 003	Viennatone 118 PP	1	42 550	100%	42 550	60	1
21 45 06 06 12 51 004	Siemens Spectra PP+	1	42 550	100%	42 550	60	1
21 45 06 06 12 51 005	Rionet HB 53 P	1	42 550	100%	42 550	60	1
21 45 06 06 12 51 006	Oticon E 30 P	1	47 059	100%	47 059	60	1
21 45 06 06 12 51 007	Victofon AM 900 PP	1	41 889	100%	41 889	60	1
21 45 06 06 12 51 008	Phonak Audinet PP-C	1	47 755	100%	47 755	60	1
21 45 06 06 12 51 009	Unitron E1 P	1	51 045	100%	51 045	60	1
21 45 06 06 12 51 010	Unitron UE 12 PP	1	51 045	100%	51 045	60	1
21 45 06 06 12 51 011	Oticon Club 80	1	54 269	100%	54 269	60	1
21 45 06 06 12 51 012	Oticon Personic 425	1	57 359	100%	57 359	60	1
21 45 06 06 12 54	C csoport						
21 45 06 06 12 54 001	Phonak Classica PPCP	1	43 866	100%	43 866	60	1
21 45 06 06 12 54 002	Oticon Club 70	1	42 550	100%	42 550	60	1
21 45 06 06 12 54 003	Unitron UM 60 PP	1	42 550	100%	42 550	60	1
21 45 06 06 12 54 004	Starkey A675 TSP	1	56 700	100%	56 700	60	1
21 45 06 06 12 54 005	Phonak Super Front PP CLA	1	57 536	100%	57 536	60	1
21 45 06 06 12 54 006	Phonak Super Front PP C2	1	58 039	100%	58 039	60	1
21 45 06 06 12 54 007	Phonak Pico Forte PP CP2	1	69 000	100%	69 000	60	1
21 45 06 06 12 54 008	Siemens 584 P-GC	1	55 389	100%	55 389	60	1
21 45 06 06 12 57	D csoport						
21 45 06 06 12 57 001	Danavox 143 PP AGC-I	1	42 550	100%	42 550	60	1
21 45 06 06 12 57 002	Danavox 155 PP	1	42 550	100%	42 550	60	1
21 45 06 06 12 57 003	Siemens 284 PP AGC-I	1	45 189	100%	45 189	60	1
21 45 06 06 12 57 004	Danavox 155 PP AGC-I	1	42 550	100%	42 550	60	1
21 45 06 06 12 57 005	Hansaton Diamant 46 HP AGC	1	45 189	100%	45 189	60	1
21 45 06 06 12 57 006	Phonak Classica CD	1	50 664	100%	50 664	60	1
21 45 06 06 12 57 007	Bernafon Opus 2 P AGC	1	54 275	100%	54 275	60	1
21 45 06 06 12 57 008	Phonak Classica PP SC	1	54 063	100%	54 063	60	1
21 45 06 06 12 57 009	Siemens Piccolo P-AI	1	50 888	100%	50 888	60	1
21 45 06 06 12 57 010	Siemens Piccolo P-AO	1	50 888	100%	50 888	60	1
21 45 06 06 12 57 011	Viennatone 4 Power	1	42 550	100%	42 550	60	1
21 45 06 06 12 57 012	Viennatone 149 PA	1	61 967	100%	61 967	60	1
21 45 06 06 12 57 013	Danavox 255 PP	1	42 550	100%	42 550	60	1
21 45 06 06 12 57 014	Danavox 255 PP AGC	1	42 550	100%	42 550	60	1
21 45 06 06 12 60	E csoport						
21 45 06 06 12 60 001	Danavox 143 PP V	1	42 550	100%	42 550	60	1
21 45 06 06 12 60 005	Puretone PT 1PPS	1	81 200	100%	81 200	60	1
21 45 06 06 12 60 006	Puretone PT 3P	1	42 550	100%	42 550	60	1
21 45 06 06 12 60 007	Supra 57	1	65 000	100%	65 000	60	1
21 45 06 06 15	Fül mögött viselt, analóg, nem "D" osztályú erősítéssel rendelkező készülékek (ajánlott hallásmaradványnál)						
21 45 06 06 15 66	B csoport						
21 45 06 06 15 66 001	Viennatone 113 PP	1	50 900	100%	50 900	60	1
21 45 06 06 15 66 002	Victofon V-Power	1	50 900	100%	50 900	60	1
21 45 06 06 15 69	C csoport						
21 45 06 06 15 69 001	Phonak Classica PPCL P	1	50 900	100%	50 900	60	1
21 45 06 06 15 69 003	Oticon Club 90	1	54 410	100%	54 410	60	1
21 45 06 06 15 69 004	Phonak Pico Forte PPCL P2	1	59 011	100%	59 011	60	1
21 45 06 06 15 69 005	Hansaton Diamant 46 HP-PC	1	50 900	100%	50 900	60	1
21 45 06 06 15 69 006	Mega Power MP96	1	67 000	100%	67 000	60	1
21 45 06 06 15 69 007	Phonak Pico Forte 3 PP-C-L-P	1	69 000	100%	69 000	60	1
21 45 06 06 15 69 008	Rionet HB-79 P	1	69 000	100%	69 000	60	1
21 45 06 06 15 72	D csoport						
21 45 06 06 15 72 001	Siemens Energy P	1	56 700	100%	56 700	60	1
21 45 06 06 15 72 002	Siemens Energy P-L	1	56 700	100%	56 700	60	1
21 45 06 06 15 72 003	Oticon E 38 P	1	56 365	100%	56 365	60	1
21 45 06 06 15 72 004	Oticon E 39 PL	1	56 365	100%	56 365	60	1
21 45 06 06 15 72 005	Unitron US 80 PPL A	1	57 459	100%	57 459	60	1
21 45 06 06 15 72 006	Unitron US 80 PP A	1	59 426	100%	59 426	60	1
21 45 06 06 15 72 007	Phonak Super Front PPCL 4+	1	62 260	100%	62 260	60	1
21 45 06 06 15 75	E csoport						
21 45 06 06 15 75 001	Starkey A 675 442	1	63 340	100%	63 340	60	1
21 45 06 06 15 75 002	Danavox 145 DFS Genius	1	95 000	100%	95 000	60	1
21 45 06 09 06	Fül mögött viselt, analóg, "D" osztályú erősítéssel és digitális programozhatósággal rendelkező készülékek (ajánlott közepes hallásveszteségnél)						
21 45 06 09 06 27	D csoport						
21 45 06 09 06 27 001	Oticon Swift 70	1	58 660	100%	58 660	60	1
21 45 06 09 06 27 002	Hansaton Dixy 49	1	58 660	100%	58 660	60	1
21 45 06 09 06 27 003	Oticon SWIFT 70+	1	58 660	100%	58 660	60	1
21 45 06 09 06 30	E csoport						
21 45 06 09 06 30 001	Beltone Prima 2000 CSP IIP	1	129 730	100%	129 730	60	1
21 45 06 09 06 30 002	Hansaton Dixy Twice	1	77 600	100%	77 600	60	1
21 45 06 09 06 30 003	Puretone PT 8ESP	1	97 000	100%	97 000	60	1
21 45 06 09 06 30 004	Danavox 163VS	1	58 000	100%	58 000	60	1
21 45 06 09 06 30 005	Danavox 163V	1	76 000	100%	76 000	60	1
21 45 06 09 06 30 007	Karat D 720-S ProLingo (Audio Service)	1	80 000	100%	80 000	60	1

ISO-kód	Eszköz megnevezése	ME kód	Közfinanszírozás alapját képező nettó ár (Ft/ME)	Támogatás mértéke	Támogatás nettó összege (Ft/ME)	Kihordási idő (hónap)	Felirható ME
21 45 06 09 09	Fül mögött viselt, analóg, "D" osztályú erősítéssel és digitális programozhatósággal rendelkező készülékek (ajánlott nagyfokú hallásvesztésnél)						
	<i>D csoport</i>						
21 45 06 09 09 42 001	Oticon Swift 90	1	58 660	100%	58 660	60	1
21 45 06 09 09 42 002	Hansaton Dixy 49 P	1	58 660	100%	58 660	60	1
21 45 06 09 09 42 003	Oticon Swift 90+	1	58 660	100%	58 660	60	1
	<i>E csoport</i>						
21 45 06 09 09 45 001	Oticon Ergo BTE	1	58 660	100%	58 660	60	1
21 45 06 09 09 45 002	Siemens Swing S1+	1	58 660	100%	58 660	60	1
21 45 06 09 09 45 003	Bernafon Audioflex 100	1	102 745	100%	102 745	60	1
21 45 06 09 09 45 004	Siemens Music BTE	1	148 085	100%	148 085	60	1
21 45 06 09 09 45 005	Danavox 163PPV	1	82 000	100%	82 000	60	1
21 45 06 09 09 45 006	Victofon AM Pro 800	1	102 000	100%	102 000	60	1
21 45 06 09 12	Fül mögött viselt, analóg, "D" osztályú erősítéssel és digitális programozhatósággal rendelkező készülékek (ajánlott súlyosfokú hallásvesztésnél)						
	<i>E csoport</i>						
21 45 06 09 12 60 002	Siemens Swing S3+	1	58 888	100%	58 888	60	1
21 45 06 09 12 60 003	Bernafon AF 110	1	107 147	100%	107 147	60	1
21 45 06 09 12 60 004	Oticon Primo Focus Pro 2	1	110 155	100%	110 155	60	1
21 45 06 09 12 60 005	Phonak Sono Forte 2 P3 AZ	1	172 048	100%	172 048	60	1
21 45 06 09 12 60 006	Phonak Sono Forte 331 XL	1	192 040	100%	192 040	60	1
21 45 06 09 12 60 007	Phonak Sono Forte 332 XAZ	1	215 524	100%	215 524	60	1
21 45 06 09 12 60 008	Phonak Powerzoom P4-AZ	1	181 000	100%	181 000	60	1
21 45 06 09 12 60 009	Phonak Sono Forte 331-X	1	181 000	100%	181 000	60	1
21 45 06 09 12 60 010	Unitron Sound F/X P Pro A	1	90 000	100%	90 000	60	1
21 45 06 09 12 60 011	Bernafon Audioflex AF 112 VC	1	107 147	100%	107 147	60	1
21 45 06 09 12 60 012	Siemens Swing S2 P+	1	58 888	100%	58 888	60	1
21 45 06 09 15	Fül mögött viselt, analóg, "D" osztályú erősítéssel és digitális programozhatósággal rendelkező készülékek (ajánlott hallásmaradványnál)						
	<i>E csoport</i>						
21 45 06 09 15 75 001	Unitron US 80 SA	1	75 250	100%	75 250	60	1
21 45 06 12 06	Fül mögött viselt, analóg, nem "D" osztályú erősítéssel és digitális programozhatósággal rendelkező készülékek (ajánlott közepes hallásvesztésnél)						
	<i>D csoport</i>						
21 45 06 12 06 27 001	Widex L6 E	1	42 400	100%	42 400	60	1
21 45 06 12 06 27 002	Widex L26 E	1	44 560	100%	44 560	60	1
	<i>E csoport</i>						
21 45 06 12 06 30 001	Widex L6	1	54 000	100%	54 000	60	1
21 45 06 12 06 30 002	Puretone PT 8ESPII	1	118 000	100%	118 000	60	1
21 45 06 12 09	Fül mögött viselt, analóg, nem "D" osztályú erősítéssel és digitális programozhatósággal rendelkező készülékek (ajánlott nagyfokú hallásvesztésnél)						
	<i>D csoport</i>						
21 45 06 12 09 42 001	Widex L 8 E	1	44 000	100%	44 000	60	1
21 45 06 12 09 42 002	Widex L 12 E	1	44 000	100%	44 000	60	1
	<i>E csoport</i>						
21 45 06 12 09 45 001	Widex L 8	1	57 000	100%	57 000	60	1
21 45 06 12 09 45 002	Widex L 12	1	57 000	100%	57 000	60	1
21 45 06 12 09 45 003	Phonak Piconet 2 P2 AZ	1	160 344	100%	160 344	60	1
21 45 06 12 09 45 004	Resound BT 2 T	1	157 434	100%	157 434	60	1
21 45 06 12 09 45 005	Phonak Piconet 232 XAZ	1	214 728	100%	214 728	60	1
21 45 06 12 09 45 006	Phonak Piconet 231-X	1	164 000	100%	164 000	60	1
21 45 06 12 09 45 007	Phonak Piconet P-2	1	164 000	100%	164 000	60	1
21 45 06 12 15	Fül mögött viselt, analóg, nem "D" osztályú erősítéssel és digitális programozhatósággal rendelkező készülékek (ajánlott hallásmaradványnál)						
	<i>D csoport</i>						
21 45 06 12 15 72 001	Widex L 32 E	1	62 800	100%	62 800	60	1
	<i>E csoport</i>						
21 45 06 12 15 75 001	Widex L 32	1	72 000	100%	72 000	60	1
21 45 06 12 15 75 002	Bernafon AF 120	1	86 754	100%	86 754	60	1
21 45 06 12 15 75 003	Phonak Novo Forte E4	1	186 000	100%	186 000	60	1
21 45 06 51 87	Fül mögött viselt, digitális, 2-5 csatornás, egyprogramos készülékek (ajánlott enyhe hallásvesztésnél)						
21 45 06 51 87 001	Widex Digital A3	1	92 700	100%	92 700	84	1
21 45 06 51 87 002	Widex Digital A4	1	92 700	100%	92 700	84	1
21 45 06 51 87 003	Widex Bravo B1	1	92 700	100%	92 700	84	1
21 45 06 51 87 004	Widex Bravo B2	1	92 700	100%	92 700	84	1
21 45 06 51 87 005	Siemens Phoenix 103	1	92 700	100%	92 700	84	1
21 45 06 51 90	Fül mögött viselt, digitális, 2-5 csatornás, egyprogramos készülékek (ajánlott közepes hallásvesztésnél)						
21 45 06 51 90 001	Widex Senso P7	1	103 000	100%	103 000	84	1
21 45 06 51 90 002	Danasound 163 S	1	122 000	100%	122 000	84	1
21 45 06 51 90 003	Widex Senso P8	1	125 000	100%	125 000	84	1

ISO-kód	Eszköz megnevezése	ME kód	Közfinanszírozás alapját képező nettó ár (Ft/ME)	Támogatás mértéke	Támogatás nettó összege (Ft/ME)	Kihordási idő (hónap)	Felirható ME
21 45 06 51 90 004	Widex Senso C8	1	136 000	100%	136 000	84	1
21 45 06 51 90 005	Widex Senso C9	1	153 000	100%	153 000	84	1
21 45 06 51 90 006	Karat D 910 DVC Mezzo (Audio Service)	1	103 000	100%	103 000	84	1
21 45 06 51 90 007	Siemens Piccolo GRAN-D BTE	1	103 000	100%	103 000	84	1
21 45 06 51 90 008	Widex Bravo B11	1	103 000	100%	103 000	84	1
21 45 06 51 93	Fül mögött viselt, digitális, 2-5 csatornás, egyprogramos készülékek (ajánlott nagyfokú hallásvesztéségnél)						
21 45 06 51 93 001	Oticon Digi Life Compact	1	131 800	100%	131 800	84	1
21 45 06 51 93 002	Widex Senso C 18	1	131 800	100%	131 800	84	1
21 45 06 51 93 003	Oticon Digi Focus Compact	1	161 280	100%	161 280	84	1
21 45 06 51 93 004	Oticon Digi Focus II Compact	1	166 118	100%	166 118	84	1
21 45 06 51 93 005	Widex Senso C 19	1	161 280	100%	161 280	84	1
21 45 06 51 93 006	Beltone D61 Lumina	1	139 000	100%	139 000	84	1
21 45 06 51 93 007	Beltone D61 Polara	1	131 800	100%	131 800	84	1
21 45 06 51 93 008	Integra VD	1	131 800	100%	131 800	84	1
21 45 06 51 93 009	Oticon Digi Focus II Compact Direct	1	166 118	100%	166 118	84	1
21 45 06 51 93 010	Oticon Digi Life COM Compact	1	131 800	100%	131 800	84	1
21 45 06 51 93 011	Oticon Digi Life COM Compact Power	1	131 800	100%	131 800	84	1
21 45 06 51 93 012	Starkey Libra	1	150 000	100%	150 000	84	1
21 45 06 51 93 013	Starkey Sequel II	1	131 800	100%	131 800	84	1
21 45 06 51 93 014	Supra VDD	1	131 800	100%	131 800	84	1
21 45 06 51 93 015	Siemens Phoenix 203	1	80 000	100%	80 000	84	1
21 45 06 51 93 016	Widex Bravo B12	1	120 000	100%	120 000	84	1
21 45 06 51 93 017	Victofon Quartet BTE	1	131 800	100%	131 800	84	1
21 45 06 51 96	Fül mögött viselt, digitális, 2-5 csatornás, egyprogramos készülékek (ajánlott súlyosfokú hallásvesztéségnél)						
21 45 06 51 96 001	Widex Senso P 37	1	127 000	100%	127 000	84	1
21 45 06 51 96 002	Widex Senso P 38	1	158 000	100%	158 000	84	1
21 45 06 51 96 003	Oticon Digi Focus II Compact Power	1	220 000	100%	220 000	84	1
21 45 06 51 96 004	Puretone Integra VD	1	136 000	100%	136 000	84	1
21 45 06 51 96 005	Puretone Integra VD Plus	1	152 000	100%	152 000	84	1
21 45 06 51 96 006	Widex Bravo B32	1	120 000	100%	120 000	84	1
21 45 06 51 96 007	Siemens Phoenix 303	1	80 000	100%	80 000	84	1
21 45 06 54 90	Fül mögött viselt, digitális, 2-5 csatornás, többprogramos készülékek (ajánlott közepes hallásvesztéségnél)						
21 45 06 54 90 001	Danasound 163	1	130 000	100%	130 000	84	1
21 45 06 54 90 002	Hansaton Activo 49 2C II	1	130 000	100%	130 000	84	1
21 45 06 54 90 003	Hansaton Activo 49 2C VC	1	130 000	100%	130 000	84	1
21 45 06 54 90 004	Karat D 930 DS Tecno	1	130 000	100%	130 000	84	1
21 45 06 54 90 005	Quantum EVO	1	125 000	100%	125 000	84	1
21 45 06 54 90 006	Quantum VDD	1	130 000	100%	130 000	84	1
21 45 06 54 93	Fül mögött viselt, digitális, 2-5 csatornás, többprogramos készülékek (ajánlott nagyfokú hallásvesztéségnél)						
21 45 06 54 93 001	Bernafon Dual DSP 100	1	129 280	100%	129 280	84	1
21 45 06 54 93 002	Viennatone New Tone BTE	1	131 800	100%	131 800	84	1
21 45 06 54 93 003	Bernafon Smile 100 BTE	1	131 800	100%	131 800	84	1
21 45 06 54 93 004	Oticon Adapto BTE Directional	1	220 000	100%	220 000	84	1
21 45 06 54 93 005	Oticon Adapto BTE	1	220 000	100%	220 000	84	1
21 45 06 54 93 006	Starkey Axent MM	1	180 000	100%	180 000	84	1
21 45 06 54 93 007	Starkey Gemini	1	131 800	100%	131 800	84	1
21 45 06 54 96	Fül mögött viselt, digitális, 2-5 csatornás, többprogramos készülékek (ajánlott súlyosfokú hallásvesztéségnél)						
21 45 06 54 96 001	Siemens Prisma BTE	1	159 000	100%	159 000	84	1
21 45 06 54 96 002	Beltone D71 HP Lumina	1	159 000	100%	159 000	84	1
21 45 06 54 96 003	Beltone D71 HP Polara	1	148 000	100%	148 000	84	1
21 45 06 54 96 004	Bernafon Smile 110 BTE	1	159 000	100%	159 000	84	1
21 45 06 54 96 005	Bernafon Smile 111 BTE	1	159 000	100%	159 000	84	1
21 45 06 54 96 006	Bernafon Smile 115 BTE DM	1	159 000	100%	159 000	84	1
21 45 06 54 96 007	Puretone Quantum	1	159 000	100%	159 000	84	1
21 45 06 54 96 008	Puretone Quantum Plus	1	183 000	100%	183 000	84	1
21 45 06 54 96 009	Siemens Sensation BTE	1	100 000	100%	100 000	84	1
21 45 06 69 96	Fül mögött viselt, digitális, 6 és többcsatornás, egyprogramos készülékek (ajánlott súlyosfokú hallásvesztéségnél)						
21 45 06 69 96 001	Victofon Natura BTE	1	153 800	100%	153 800	84	1
21 45 06 69 96 002	Victofon Altair BTE	1	210 000	100%	210 000	84	1
21 45 06 72 90	Fül mögött viselt, digitális, 6 és többcsatornás, többprogramos készülékek (ajánlott közepes hallásvesztéségnél)						
21 45 06 72 90 001	Danalogic 163 D	1	172 900	100%	172 900	84	1
21 45 06 72 90 002	Canta 770D	1	242 820	100%	242 820	84	1
21 45 06 72 90 003	Karat D 940 DVC Millennium	1	188 000	100%	188 000	84	1
21 45 06 72 90 004	Canta 470D	1	198 262	100%	198 262	84	1
21 45 06 72 93	Fül mögött viselt, digitális, 6 és többcsatornás, többprogramos készülékek (ajánlott nagyfokú hallásvesztéségnél)						
21 45 06 72 93 001	Resound BT 5	1	202 800	100%	202 800	84	1
21 45 06 72 93 002	Resound BZ 5	1	220 322	100%	220 322	84	1
21 45 06 72 93 003	Phonak Claro 211 DAZ	1	202 800	100%	202 800	84	1
21 45 06 72 93 004	Phonak Claro 211 DAZ-FM	1	360 000	100%	360 000	84	1
21 45 06 72 93 005	Siemens Signia BTE	1	245 000	100%	245 000	84	1

ISO-kód	Eszköz megnevezése	ME kód	Közfinanszírozás alapját képező nettó ár (Ft/ME)	Támogatás mértéke	Támogatás nettó összege (Ft/ME)	Kihordási idő (hónap)	Felirható ME
21 45 06 72 93 006	Siemens Signia S	1	245 000	100%	245 000	84	1
21 45 06 72 93 008	Victofon Natura 2 SE BTE	1	202 800	100%	202 800	84	1
21 45 09	Szemüvegszárba épített légvezetési hallásjavító készülék						
	<i>Indikáció: hallásöklekés javítására</i>						
	<i>Felirási jogosultság: audiológus szakorvos</i>						
21 45 09 87 09	Szemüvegszárba épített, légvezetési készülékek (ajánlott közepes hallásvesztéségnél)						
21 45 09 87 09 001	Vienmatone 77 ALA WR	1	80 155	100%	80 155	60	1
21 45 09 87 09 002	Puretone Gamma 100 S	1	80 155	100%	80 155	60	1
21 45 09 93 09	Szemüvegszárba épített, légvezetési készülékek (ajánlott súlyosfokú hallásvesztéségnél)						
21 45 09 93 09 001	Vienmatone AL PP II	1	83 370	100%	83 370	60	1
21 45 09 93 09 002	Puretone Gamma PP	1	83 370	100%	83 370	60	1
21 45 12	Testen viselt dobozos hallásjavító készülék						
	<i>Indikáció: hallásöklekés javítására</i>						
	<i>Felirási jogosultság: audiológus szakorvos</i>						
21 45 12 96 66	Testen viselt, dobozos készülékek (ajánlott hallásmaradványnál)						
	<i>B csoport</i>						
21 45 12 96 66 03 001	Rionet HA 72 P	1	39 400	100%	39 400	60	1
21 45 12 96 66 03 002	Widex S 23	1	42 633	100%	42 633	60	1
21 45 12 96 66 03 003	Kind-S 1695	1	46 750	100%	46 750	60	1
21 45 12 96 66 03 004	Danavox 107 6 PP	1	39 400	100%	39 400	60	1
21 45 12 96 66 03 006	Bernafox MT 80 SP	1	76 500	100%	76 500	60	1
	<i>D csoport</i>						
21 45 12 96 66 06 001	Siemens Vita 168 PP	1	39 400	100%	39 400	60	1
21 45 12 96 66 06 002	Widex S 22	1	39 400	100%	39 400	60	1
21 45 12 96 66 06 003	Danavox 107 2 PP AGCI	1	48 800	100%	48 800	60	1
21 45 12 96 66 06 004	Vienmatone 515	1	53 400	100%	53 400	60	1
21 45 12 96 66 06 005	Puretone 2050PP	1	85 000	100%	85 000	60	1
21 45 12 96 66 06 006	Puretone Model 2046	1	39 400	100%	39 400	60	1
21 45 12 96 66 06 007	Puretone Model M23	1	62 000	100%	62 000	60	1
21 45 15	Szemüvegszárba épített és egyéb csontvezetési hallásjavító készülék						
	<i>Indikáció: hallásöklekés javítására</i>						
	<i>Felirási jogosultság: audiológus szakorvos</i>						
21 45 15 90 12	Szemüvegszárba épített, csontvezetési készülékek (ajánlott nagyfokú hallásvesztéségnél)						
21 45 15 90 12 001	Vienmatone Contact Star W	1	109 900	100%	109 900	60	1
21 45 15 90 12 002	Puretone Beta PP	1	89 600	100%	89 600	60	1
21 45 15 90 15	Szemüvegszárba épített, csontvezetési készülékek (ajánlott közepes hallásvesztéségnél)						
21 45 15 90 15 001	Vienmatone Contact 314	1	89 600	100%	89 600	60	1
21 45 15 93 18	Egyéb, csontvezetési készülékek (ajánlott közepes hallásvesztéségnél)						
21 45 15 93 18 001	Starkey BC 1	1	70 850	100%	70 850	60	1
21 45 15 96 12	Szemüvegszárba épített, csontvezetési készülékek (ajánlott súlyosfokú hallásvesztéségnél)						
21 45 15 96 12 001	Vienmatone 90 AN	1	87 800	100%	87 800	60	1
21 45 24	Hallásjavító készülékek kiegészítői (egyéni fülillesztékek hallásjavító készülékekhez és a hallójárat védelméhez)						
	<i>Indikáció: hallásjavító készülékekhez</i>						
	<i>Felirási jogosultság: audiológus szakorvos</i>						
	<i>Megjegyzés: a kihordási időre felirható mennyiség egyoldali ellátásra vonatkozik</i>						
21 45 24 03	Illeszték típusok testen viselt (dobozos) vagy fül mögött elhelyezett készülékhez						
21 45 24 03 03 001	Kemény fülilleszték	1	1 757	100%	1 757	12	1
21 45 24 03 06 001	Félmény fülilleszték	1	2 691	100%	2 691	12	1
21 45 24 03 09 001	Rugalmas PVC fülilleszték	1	2 691	100%	2 691	12	1
21 45 24 03 12 001	Szilikon fülilleszték	1	2 691	100%	2 691	12	1
21 45 24 03 15 001	Kombinált fülilleszték	1	2 362	100%	2 362	12	1
21 45 24 06	Illeszték részelei (javításnak minősülő csere esetén is)						
21 45 24 06 03 001	Vékony cső	1	448	100%	448	12	1
21 45 24 06 06 001	Közepes cső	1	503	100%	503	12	1
21 45 24 06 09 001	Vastag cső	1	536	100%	536	12	1
21 45 24 06 12 001	Páramentes cső	1	514	100%	514	12	1
21 45 24 06 15 001	Libby Horn cső	1	746	100%	746	12	1
21 45 24 06 18 001	Bakke Horn cső	1	746	100%	746	12	1
21 45 24 06 21 001	Szellőzőfurat dugóval	1	746	100%	746	12	1
21 45 24 06 24 001	Fémbetét	1	149	100%	149	12	1
21 45 24 06 27 001	Antiallergiás bevonat	1	192	100%	192	12	1
21 45 24 09	Hallásjavító elektronikát tartalmazó, illetve ahhoz közvetlenül csatlakozó illesztékek						
21 45 24 09 03	Illeszték modulhoz						
21 45 24 09 03 001	Illeszték modulhoz	1	2 998	100%	2 998	12	1
21 45 24 09 06	Ház						
21 45 24 09 06 001	Ház	1	3 735	100%	3 735	12	1

ISO-kód	Eszköz megnevezése	ME kód	Közfinanszírozás alapját képező nettó ár (Ft/ME)	Támogatás mértéke	Támogatás nettó összege (Ft/ME)	Kihordási idő (hónap)	Felirható ME
21 45 24 09 09	Ház, szellőző furattal						
21 45 24 09 09 001	Ház, szellőzőfurattal	1	4 480	100%	4 480	12	1
21 45 24 12	Hallójárat védelmét szolgáló illeszték						
21 45 24 12 03 001	Egyéni védő fülilleszték	1	2 584	100%	2 584	12	1
21 45 30	Hallásjavító készülékek tartozékai és a hallásjavítás egyéb eszközei						
	<i>Indikáció: hallásjavító készülékekhez</i>						
	<i>Felirási jogosultság: audiológus szakorvos</i>						
	<i>Megjegyzés: a kihordási időre felirható memmiség egyoldali ellátásra vonatkozik</i>						
21 45 30 03	Gyári illesztékek						
21 45 30 03 03	Gyári illesztékek						
21 45 30 03 03 001	Siemens gyári illeszték	1	217	100%	217	12	1
21 45 30 03 03 002	Viennatone gyári illeszték	1	282	100%	282	12	1
21 45 30 03 03 003	Widex gyári illeszték	1	272	100%	272	12	1
21 45 30 03 03 004	Widex gyári lágy illeszték	1	2 167	100%	2 167	12	1
21 45 30 03 03 005	Danavox gyári illeszték	1	455	100%	455	12	1
21 45 30 03 03 006	Phonak gyári illeszték	1	251	100%	251	12	1
21 45 30 03 03 007	Unitron gyári illeszték	1	342	100%	342	12	1
21 45 30 03 03 008	Victofon gyári illeszték	1	239	100%	239	12	1
21 45 30 03 03 009	ST/OM gyári illeszték	1	1 415	100%	1 415	12	1
21 45 30 03 03 010	Oticon gyári illeszték	1	519	100%	519	12	1
21 45 30 03 03 011	Siemens modul illeszték	1	1 335	100%	1 335	12	1
21 45 30 03 03 012	Puretone gyári illeszték	1	400	100%	400	12	1
21 45 30 03 03 013	Puretone gyári illeszték dobozos készülékhez	1	1 390	100%	1 390	12	1
21 45 30 03 03 014	Puretone gyári lágy illeszték	1	430	100%	430	12	1
21 45 30 03 03 015	Puretone modul illeszték	1	1 150	100%	1 150	12	1
21 45 30 06	Zsinórok						
21 45 30 06 03	Kétpólusú						
21 45 30 06 03 001	GN ReSound kétpólusú zsinór	1	1 100	100%	1 100	3	1
21 45 30 06 03 002	Widex kétpólusú zsinór	1	1 100	100%	1 100	3	1
21 45 30 06 03 003	Oticon kétpólusú zsinór	1	1 100	100%	1 100	3	1
21 45 30 06 03 004	Puretone kétpólusú zsinór	1	1 100	100%	1 100	3	1
21 45 30 06 06	Hárompólusú						
21 45 30 06 06 001	Siemens hárompólusú zsinór	1	1 800	100%	1 800	3	1
21 45 30 06 06 002	Widex hárompólusú zsinór	1	1 800	100%	1 800	3	1
21 45 30 06 06 003	Oticon hárompólusú zsinór	1	1 800	100%	1 800	3	1
21 45 30 06 06 004	Phonak extra hárompólusú zsinór	1	7 900	100%	7 900	3	1
21 45 30 06 06 005	Phonak hárompólusú pólusú zsinór	1	2 200	100%	2 200	3	1
21 45 30 06 06 006	Puretone hárompólusú zsinór	1	1 800	100%	1 800	3	1
21 45 30 06 06 007	Danavox hárompólusú zsinór	1	1 800	100%	1 800	3	1
21 45 30 06 09	"Y" zsinórok						
21 45 30 06 09 001	Viennatone "Y" zsinór	1	1 267	100%	1 267	3	1
21 45 30 06 09 002	Oticon "Y" zsinór	1	4 021	100%	4 021	3	1
21 45 30 06 09 003	Phonak "Y" zsinór	1	4 220	100%	4 220	3	1
21 45 30 06 09 004	Puretone "Y" zsinór	1	3 100	100%	3 100	3	1
21 45 30 09	Šzemüvegszárba épített készülékek tartozékai						
21 45 30 09 03	Előréz						
21 45 30 09 03 001	Viennatone szemüveg előréz	1	6 630	100%	6 630	12	1
21 45 30 09 03 002	Puretone szemüveg előréz	1	19 900	100%	19 900	12	1
21 45 30 09 06	Vakszár						
21 45 30 09 06 001	Viennatone szemüveg vakszár	1	2 930	100%	2 930	12	1
21 45 30 09 06 002	Puretone szemüveg vakszár	1	4 100	100%	4 100	12	1
21 45 30 09 09	Toldalék						
21 45 30 09 09 001	Viennatone szemüvegszár tooldalék	1	1 148	100%	1 148	12	1
21 45 30 09 09 002	Puretone szemüvegszár tooldalék	1	3 150	100%	3 150	12	1
21 45 30 12	Csontvezetési hallgatók						
21 45 30 12 03	2 pólusú vezetékkel						
21 45 30 12 03 001	Widex csontvezetési hallgató (2)	1	7 500	100%	7 500	12	1
21 45 30 12 03 002	Viennatone csontvezetési hallgató (2)	1	9 922	100%	9 922	12	1
21 45 30 12 03 003	Puretone csontvezetési hallgató (2)	1	13 200	100%	13 200	12	1
21 45 30 12 06	3 pólusú vezetékkel						
21 45 30 12 06 001	Danavox csontvezetési hallgató (3)	1	9 928	100%	9 928	12	1
21 45 30 12 06 002	Widex csontvezetési hallgató (3)	1	8 000	100%	8 000	12	1
21 45 30 12 06 003	Oticon csontvezetési hallgató (3)	1	8 000	100%	8 000	12	1
21 45 30 12 06 004	Puretone csontvezetési hallgató (3)	1	13 600	100%	13 600	12	1
21 45 30 15	Légvezetési hallgatók						
21 45 30 15 03	2 pólusú vezetékkel						
21 45 30 15 03 001	Oticon légvezetési hallgató (2)	1	3 875	100%	3 875	12	2
21 45 30 15 03 002	Danavox légvezetési hallgató (2)	1	4 138	100%	4 138	12	2
21 45 30 15 03 003	Widex légvezetési hallgató (2)	1	3 200	100%	3 200	12	2
21 45 30 15 03 004	Viennatone légvezetési hallgató (2)	1	4 390	100%	4 390	12	2
21 45 30 15 03 005	Puretone légvezetési hallgató (2)	1	4 910	100%	4 910	12	2
21 45 30 15 06	3 pólusú vezetékkel						
21 45 30 15 06 001	Danavox légvezetési hallgató (3)	1	4 141	100%	4 141	12	2
21 45 30 15 06 002	Widex légvezetési hallgató (3)	1	4 141	100%	4 141	12	2
21 45 30 15 06 003	Puretone légvezetési hallgató (3)	1	6 100	100%	6 100	12	2

ISO-kód	Eszköz megnevezése	ME kód	Közfinanszírozás alapját képező nettó ár (Ft/ME)	Támogatás mértéke	Támogatás nettó összege (Ft/ME)	Kihordási idő (hónap)	Felirható ME
21 45 30 18	Fejpántok						
21 45 30 18 03	Fejpántok						
21 45 30 18 03 001	Viennatone fejpánt	1	3 143	100%	3 143	24	1
21 45 30 18 03 002	Widex fejpánt	1	3 439	100%	3 439	24	1
21 45 30 18 03 003	Danavox fejpánt	1	4 180	100%	4 180	24	1
21 45 30 18 03 004	Oticon fejpánt	1	3 864	100%	3 864	24	1
21 45 30 18 03 005	Puretone fejpánt	1	6 200	100%	6 200	24	1
21 45 30 21	Szemüveg adapterek						
21 45 30 21 03	Szemüveg adapterek						
21 45 30 21 03 001	Siemens szemüveg adapter	1	800	100%	800	24	1
21 45 30 21 03 002	Viennatone szemüveg adapter	1	1 249	100%	1 249	24	1
21 45 30 21 03 003	Widex szemüveg adapter	1	1 044	100%	1 044	24	1
21 45 30 21 03 004	Victofon szemüveg adapter	1	2 800	100%	2 800	24	1
21 45 30 21 03 005	Puretone szemüveg adapter	1	3 200	100%	3 200	24	1
21 45 30 24	Audiopapucs és zsinór						
21 45 30 24 03	Audió papucs						
21 45 30 24 03 001	Phonak audiopapucs	1	2 756	100%	2 756	12	1
21 45 30 24 03 002	Widex audiopapucs	1	3 218	100%	3 218	12	1
21 45 30 24 03 003	Siemens audiopapucs	1	3 650	100%	3 650	12	1
21 45 30 24 03 004	Unitron audiopapucs	1	3 723	100%	3 723	12	1
21 45 30 24 03 005	Viennatone audiopapucs	1	4 166	100%	4 166	12	1
21 45 30 24 03 006	Oticon audiopapucs	1	4 681	100%	4 681	12	1
21 45 30 24 03 007	Danavox audiopapucs	1	5 593	100%	5 593	12	1
21 45 30 24 03 008	GN ReSound audio papucs	1	18 030	100%	18 030	12	1
21 45 30 24 03 009	Protone audio papucs	1	3 800	100%	3 800	12	1
21 45 30 24 03 010	Puretone audiopapucs	1	6 550	100%	6 550	12	1
21 45 30 24 03 011	Widex FM audio papucs	1	3 560	100%	3 560	12	1
21 45 30 24 06	Zsinór						
21 45 30 24 06 001	Siemens zsinór	1	1 599	100%	1 599	12	1
21 45 30 24 06 002	Widex zsinór	1	1 599	100%	1 599	12	1
21 45 30 24 06 003	Unitron zsinór	1	2 694	100%	2 694	12	1
21 45 30 24 06 004	Protone audio zsinór	1	1 598	100%	1 598	12	1
21 45 30 24 06 005	Widex audio zsinór	1	10 542	100%	10 542	12	1
21 45 30 24 06 006	Widex stereo audio zsinór	1	14 600	100%	14 600	12	1
21 45 30 27	Stetoclípek						
21 45 30 27 03	Stetoclípek						
21 45 30 27 03 001	Oticon stetoclíp fül mögött viselt hallókészülékhez	1	3 037	100%	3 037	60	1
21 45 30 27 03 002	Widex stetoclíp	1	3 243	100%	3 243	60	1
21 45 30 27 03 003	Viennatone stetoclíp	1	3 758	100%	3 758	60	1
21 45 30 27 03 004	Phonak stetoclíp	1	3 681	100%	3 681	60	1
21 45 30 27 03 005	Victofon stetoclíp	1	3 243	100%	3 243	60	1
21 45 30 27 03 006	Oticon stetoclíp fülben viselt hallókészülékhez	1	4 800	100%	4 800	60	1
21 45 30 27 03 007	Protone stetoclíp	1	2 900	100%	2 900	60	1
21 45 30 27 03 008	Puretone stetoclíp	1	3 700	100%	3 700	60	1
21 45 30 27 03 009	Siemens stetoclíp	1	2 900	100%	2 900	60	1
21 45 30 30	Könyökök						
21 45 30 30 03	Könyökök						
21 45 30 30 03 001	Viennatone könyök Y 40	1	314	100%	314	24	1
21 45 30 30 03 002	Danavox könyök	1	1 255	100%	1 255	24	1
21 45 30 30 03 003	Siemens könyök	1	1 543	100%	1 543	24	1
21 45 30 30 03 004	Victofon könyök "A"	1	968	100%	968	24	1
21 45 30 30 03 005	Victofon könyök "S"	1	1 309	100%	1 309	24	1
21 45 30 30 03 006	Oticon könyök	1	733	100%	733	24	1
21 45 30 30 03 007	Bernafoon könyök	1	733	100%	733	24	1
21 45 30 30 03 008	Phonak HE könyök	1	1 380	100%	1 380	24	1
21 45 30 30 03 009	Phonak könyök filterrel	1	1 480	100%	1 480	24	1
21 45 30 30 03 010	Protone könyök	1	1 350	100%	1 350	24	1
21 45 30 30 03 011	Puretone könyök	1	1 510	100%	1 510	24	1
21 45 30 33	Egyéb tartozékok						
21 45 30 33 03	Fedél						
21 45 30 33 03 001	Phonak hangerőszabályzó fedél	1	445	100%	445	24	1
21 45 30 33 03 002	Siemens hangerőszabályzó fedél	1	445	100%	445	24	1
21 45 30 33 03 003	Danavox hangerőszabályzó fedél	1	445	100%	445	24	1
21 45 30 33 06	Tégely						
21 45 30 33 06 001	Widex készülékszárító tégely	1	651	100%	651	60	1
21 45 30 33 06 002	Victofon szárító tégely	1	651	100%	651	60	1
21 45 30 33 06 003	Geers szárító tégely (rövid tasak)	1	1 399	100%	1 399	60	1
21 45 30 33 06 004	Geers szárító tégely (hosszú tasak)	1	1 890	100%	1 890	60	1
21 45 30 33 06 005	Phonak szárító tégely	1	651	100%	651	60	1
21 45 30 33 06 006	Protone szárító tégely	1	651	100%	651	60	1
21 45 30 33 06 007	Puretone LO szárító tégely	1	1 920	100%	1 920	60	1
21 45 30 33 06 008	Puretone SH szárító tégely	1	651	100%	651	60	1
21 45 30 33 06 009	Siemens szárító tégely	1	1 600	100%	1 600	60	1
21 45 30 33 06 010	Kind otoclien szárító pohár	1	1 035	100%	1 035	60	1

ISO-kód	Eszköz megnevezése	ME kód	Közfinanszírozás alapját képező nettó ár (Ft/ME)	Támogatás mértéke	Támogatás nettó összege (Ft/ME)	Kihordási idő (hónap)	Felírható ME
21 45 30 33 09	Száritó kapszula 4 darabos						
21 45 30 33 09 001	Geers száritó kapszula (4 db-os)	3	834	100%	834	12	1
21 45 30 33 09 002	Widex száritó kapszula (4 db-os)	3	1 200	100%	1 200	12	1
21 45 30 33 09 003	Victofon SP-1 száritó patron (4 db-os)	3	1 100	100%	1 100	12	1
21 45 30 33 09 004	Kind otoclien száritó kapszula (4 db-os)	3	834	100%	834	12	1
21 45 30 33 09 006	Puretone száritó kapszula (4 db)	3	834	100%	834	12	1
21 45 30 33 09 007	Siemens száritó kapszula (4 db)	3	834	100%	834	12	1
21 45 30 33 12	Száritó kapszula 6 darabos						
21 45 30 33 12 001	Geers száritó kapszula (6 db-os)	3	1 265	100%	1 265	18	1
21 45 30 33 12 002	Protone száritó kapszula (6 db)	3	1 265	100%	1 265	18	1
21 45 30 33 12 003	Phonak Száritó kapszula (6db)	3	1 100	100%	1 100	18	1
21 45 30 33 12 004	Siemens száritó kapszula (6 db)	3	1 500	100%	1 500	18	1
21 45 30 33 12 005	Victofon száritó kapszula (6 db)	3	1 100	100%	1 100	18	1
21 45 30 33 15	Pumpa						
21 45 30 33 15 001	Geers pompa	1	834	100%	834	60	1
21 45 30 33 15 002	Widex pompa	1	1 150	100%	1 150	60	1
21 45 30 33 15 003	Phonak pompa	1	1 200	100%	1 200	60	1
21 45 30 33 15 004	Protone pompa	1	834	100%	834	60	1
21 45 30 33 15 005	Puretone pompa	1	1 400	100%	1 400	60	1
21 45 30 33 15 006	Siemens pompa	1	1 400	100%	1 400	60	1
21 45 30 33 15 007	Kind otoclien pompa	1	1 315	100%	1 315	60	1
21 45 30 33 18	Elemtartó rögzítő						
21 45 30 33 18 001	Phonak elemtartó rögzítő	1	1 221	100%	1 221	24	1
21 45 30 33 21	Hallókészülék rögzítő						
21 45 30 33 21 001	Phonafix hallókészülék rögzítő	1	931	100%	931	12	1
21 45 30 33 24	Mikrofonvédő						
21 45 30 33 24 001	Phonak mikrofonvédő (szélvédő)	1	228	100%	228	24	1
21 45 30 33 24 002	Puretone mikrofonvédő (szélvédő)	1	228	100%	228	24	1
21 45 30 33 27	Tisztító folyadék						
21 45 30 33 27 001	Geers DESO tisztító folyadék	1	887	100%	887	12	1
21 45 30 33 27 002	Kind otoclien tisztító folyadék	1	1 391	100%	1 391	12	1
21 45 30 33 27 003	Phonak tisztító folyadék	1	1 350	100%	1 350	12	1
21 45 30 33 27 004	Puretone pureclean tisztító folyadék	1	1 650	100%	1 650	12	1
21 45 30 33 27 005	Puretone WRS tisztító folyadék	1	1 940	100%	1 940	12	1
21 45 30 33 27 006	Victofon tisztító folyadék	1	887	100%	887	12	1
21 45 30 33 30	Fülzsírszűrő						
21 45 30 33 30 001	Siemens fülzsírszűrő	1	167	100%	167	12	1
21 45 30 33 30 002	Widex fülzsírszűrő	1	167	100%	167	12	1
21 45 30 33 30 003	Danavox cerumenfilter kiemelt	1	4 000	100%	4 000	12	1
21 45 30 33 30 004	Danavox cerumenfilter rugós	1	4 000	100%	4 000	12	1
21 45 30 33 30 005	Danavox cerumenfilter süllyesztett	1	2 030	100%	2 030	12	1
21 45 30 33 30 006	Phonak fülzsírszűrő	1	167	100%	167	12	1
21 45 30 33 30 007	Protone fülzsírszűrő	1	167	100%	167	12	1
21 45 30 33 30 008	Puretone fülzsírszűrő SPR	1	167	100%	167	12	1
21 45 30 33 30 009	Puretone fülzsírszűrő WB	1	880	100%	880	12	1

KÖZLÖNY

§

3. számú melléklet a 4/2007. (I. 24.) EüM rendelethez

[3. számú melléklet a 19/2003. (IV. 29.) ESZCSM rendelethez]

ISO-kód	Eszköz megnevezése	ME kód	Közfinanszírozás alapját képező nettó ár (Ft/ME)	Támogatás mértéke	Támogatás nettó összege (Ft/ME)	Kihordási idő (hónap)	Felirható ME	Közgyógyellátás
EÜ85 1								
04	SZEMÉLYES GYÓGYKEZELŐ SEGÉDESZKÖZÖK							
04 06	KERINGÉSI TERÁPIÁS SEGÉDESZKÖZÖK							
04 06 06	Ödéma elleni kar-, láb- és más testrészekre való kompressziós textiliák							
04 06 06 03	Harisnyák alsó végtagra II. kompressziós fokozat							
	<i>Indikáció: mélyvénás thrombosis utáni állapot (inurációval és bőrtünetekkel), lábszár-, térd-, combszintű, kollaterálisokkal kompenzált chronicus vénás elzáródások, gyögyült lábszárfejkely (femtartó kezelés), mély elvezető- és izomvénák billentyűelégtelensége és degeneratív tágulata, oedemával járó varicositás, ambuláner kezelhető akut mélyvénás elzáródások, ha a klinikai tünetek alapján magasabb kompressziós fokozatba sorolt harisnya lenne indokolt, de az egyidejűleg fennálló obliteratív érbetegség miatt ez kontraindikált, krónikus primer és sekunder lymphoedema</i>							
	<i>Felírási jogosultság: angiológus szakorvos, sebész szakorvos, érsebész szakorvos, onkológus szakorvos, belgyógyász szakorvos, bőrgyógyász szakorvos</i>							
	<i>Megjegyzés: amennyiben a beteg végtagjának mérete és deformitása miatt dokumentáltan nem látható el standard termékkel, méretes termék rendelhető; a vényen az "Eü. tér. köt." jogcímet kell bejelölni, közgyógyellátás esetén mindkét jogcím együttesen jelölendő; a kihordási időre felirható mennyiség egyoldali ellátásra vonatkozik, és a felírásnál az oldalságot fel kell tüntetni</i>							
04 06 06 03 03	Térdharisnya standard (AD)							
04 06 06 03 03 003	Venosan AD térdharisnya (standard)	1	2 891	FIX	1 891	6	2	
04 06 06 03 03 004	Sigvaris AD térdharisnya (standard)	1	3 919	FIX	1 891	6	2	
04 06 06 03 03 005	Medi AD térdharisnya (standard)	1	2 891	FIX	1 891	6	2	
04 06 06 03 03 010	Veni Dur AD térdharisnya (standard)	1	2 230	FIX	1 891	6	2	
04 06 06 03 03 011	Doktus AD térdharisnya (standard)	1	2 230	FIX	1 891	6	2	
04 06 06 03 03 012	Vitasan AD térdharisnya (standard)	1	2 891	FIX	1 891	6	2	
04 06 06 03 03 013	Elastomed Komfort AD térdharisnya (standard)	1	1 700	85%	1 445	6	2	K
04 06 06 03 03 014	Elastomed Stretch AD térdharisnya (standard)	1	1 700	85%	1 445	6	2	K
04 06 06 03 03 015	Gloria Comfort 242 AD térdharisnya (standard) 25-32 Hgmm	1	2 891	FIX	1 891	6	2	
04 06 06 03 03 016	Gloria Cotton 262 AD térdharisnya (standard) 25-32 Hgmm	1	2 891	FIX	1 891	6	2	
04 06 06 03 03 017	Gloria Soft 241/251 AD térdharisnya (standard) 25-32 Hgmm	1	2 891	FIX	1 891	6	2	
04 06 06 03 03 018	Gloria Strong 261 AD térdharisnya (standard) 25-32 Hgmm	1	2 891	FIX	1 891	6	2	
04 06 06 03 03 019	Goldpunkt Karat AD térdharisnya (standard)	1	4 150	FIX	1 891	6	2	
04 06 06 03 03 020	Komprimed AD térdharisnya (standard)	1	1 120	85%	952	6	2	K
04 06 06 03 03 021	Legline 30 AD térdharisnya (standard)	1	2 230	FIX	1 891	6	2	
04 06 06 03 03 022	Maxis Micro AD térdharisnya (standard)	1	2 225	85%	1 891	6	2	K
04 06 06 03 03 023	PM451 AD Scudotex térdharisnya (standard)	1	2 891	FIX	1 891	6	2	
04 06 06 03 03 024	S-483 AD térdharisnya (standard)	1	2 891	FIX	1 891	6	2	
04 06 06 03 03 025	S-484 AD térdharisnya (standard)	1	2 891	FIX	1 891	6	2	
04 06 06 03 03 026	S-485 AD térdharisnya (standard)	1	2 891	FIX	1 891	6	2	
04 06 06 03 03 027	Star Cotton AD térdharisnya (standard)	1	2 891	FIX	1 891	6	2	
04 06 06 03 03 028	Venesso-Soft Lycra AD térdharisnya (standard)	1	2 230	FIX	1 891	6	2	
04 06 06 03 03 029	Venex Dur Micro Light AD térdharisnya (standard)	1	2 230	FIX	1 891	6	2	
04 06 06 03 06	Térdharisnya méretes (AD)							
04 06 06 03 06 003	Venosan AD térdharisnya (méretes)	1	5 186	FIX	2 890	6	2	
04 06 06 03 06 004	Sigvaris AD térdharisnya (méretes)	1	6 925	FIX	2 890	6	2	
04 06 06 03 06 005	Medi AD térdharisnya (méretes)	1	5 600	FIX	2 890	6	2	
04 06 06 03 06 007	Veni Dur AD térdharisnya (méretes)	1	4 110	FIX	2 890	6	2	
04 06 06 03 06 008	Doktus AD térdharisnya (méretes)	1	4 110	FIX	2 890	6	2	
04 06 06 03 06 009	Vitasan AD térdharisnya (méretes)	1	6 100	FIX	2 890	6	2	
04 06 06 03 06 010	Elastomed Komfort AD térdharisnya (méretes)	1	3 400	85%	2 890	6	2	K
04 06 06 03 06 011	Elastomed Stretch AD térdharisnya (méretes)	1	3 400	85%	2 890	6	2	K
04 06 06 03 06 012	Gloria AD térdharisnya (méretes) 25-32 Hgmm	1	5 720	FIX	2 890	6	2	
04 06 06 03 06 013	Komprimed AD térdharisnya (méretes)	1	2 100	85%	1 785	6	2	K
04 06 06 03 06 014	Maxis Micro AD térdharisnya (méretes)	1	4 450	FIX	2 890	6	2	
04 06 06 03 06 015	Venesso-Plus Soft AD térdharisnya (méretes)	1	4 110	FIX	2 890	6	2	
04 06 06 03 06 016	Venex Dur Micro Light AD térdharisnya (méretes)	1	4 110	FIX	2 890	6	2	
04 06 06 03 09	Combközépig érő standard (AF)							
04 06 06 03 09 003	Venosan AF combközépig érő harisnya (standard)	1	3 794	FIX	2 444	6	2	
04 06 06 03 09 004	Sigvaris AF combközépig érő harisnya (standard)	1	4 938	FIX	2 444	6	2	
04 06 06 03 09 005	Medi AF combközépig érő harisnya (standard)	1	3 794	FIX	2 444	6	2	
04 06 06 03 09 009	Veni Dur AF combközépig érő harisnya (standard)	1	3 370	FIX	2 444	6	2	
04 06 06 03 09 010	Doktus AF combközépig érő harisnya (standard)	1	3 370	FIX	2 444	6	2	
04 06 06 03 09 011	Vitasan AF combközépig érő harisnya (standard)	1	3 794	FIX	2 444	6	2	
04 06 06 03 09 012	Elastomed Komfort AF combközépig érő harisnya (standard)	1	2 000	85%	1 700	6	2	K
04 06 06 03 09 013	Elastomed Stretch AF combközépig érő harisnya (standard)	1	2 000	85%	1 700	6	2	K
04 06 06 03 09 014	Gloria Comfort 242 AF combközépig érő harisnya (standard) 25-32 Hgmm	1	3 794	FIX	2 444	6	2	
04 06 06 03 09 015	Gloria Cotton 262 AF combközépig érő harisnya (standard) 25-32 Hgmm	1	3 794	FIX	2 444	6	2	
04 06 06 03 09 016	Gloria Soft 241 AF combközépig érő harisnya (standard) 25-32 Hgmm	1	3 794	FIX	2 444	6	2	
04 06 06 03 09 017	Gloria Strong 261 AF combközépig érő harisnya (standard) 25-32 Hgmm	1	3 794	FIX	2 444	6	2	
04 06 06 03 09 018	Goldpunkt Karat AF combközépig érő harisnya (standard)	1	5 670	FIX	2 444	6	2	
04 06 06 03 09 019	Komprimed AF combközépig érő harisnya (standard)	1	1 300	85%	1 105	6	2	K
04 06 06 03 09 020	Maxis Micro AF combközépig érő harisnya (standard)	1	2 875	85%	2 444	6	2	K
04 06 06 03 09 021	Star Cotton AF combközépig érő harisnya (standard)	1	4 150	FIX	2 444	6	2	

ISO-kód	Eszköz megnevezése	ME kód	Közfinanszírozás alapját képező nettó ár (Ft/ME)	Támogatás mértéke	Támogatás nettó összege (Ft/ME)	Kihordási idő (hónap)	Felirható ME	Közgyógyellátás
04 06 06 03 12	Combközépig érő méretes (AF)							
04 06 06 03 12 003	Venosan AF combközépig érő harisnya (méretes)	1	6 823	FIX	3 358	6	2	
04 06 06 03 12 004	Sigvaris AF combközépig érő harisnya (méretes)	1	8 699	FIX	3 358	6	2	
04 06 06 03 12 005	Medi AF combközépig érő harisnya (méretes)	1	6 823	FIX	3 358	6	2	
04 06 06 03 12 007	Veni Dur AF combközépig érő harisnya (méretes)	1	5 980	FIX	3 358	6	2	
04 06 06 03 12 008	Doktus AF combközépig érő harisnya (méretes)	1	5 980	FIX	3 358	6	2	
04 06 06 03 12 009	Vitasan AF combközépig érő harisnya (méretes)	1	8 100	FIX	3 358	6	2	
04 06 06 03 12 010	Elastomed Komfort AF combközépig érő harisnya (méretes)	1	3 950	85%	3 358	6	2	K
04 06 06 03 12 011	Elastomed Stretch AF combközépig érő harisnya (méretes)	1	3 950	85%	3 358	6	2	K
04 06 06 03 12 012	Gloria AF combközépig érő harisnya (méretes) 25-32 Hgmm	1	7 810	FIX	3 358	6	2	
04 06 06 03 12 013	Maxis Micro AF combközépig érő harisnya (méretes)	1	5 750	FIX	3 358	6	2	
04 06 06 03 12 014	Komprimed AF combközépig érő harisnya (méretes)	1	2 525	85%	2 146	6	2	K
04 06 06 03 15	Combtőig érő standard (AG)							
04 06 06 03 15 003	Venosan AG combtőig érő harisnya (standard)	1	4 380	FIX	2 720	6	2	
04 06 06 03 15 004	Sigvaris AG combtőig érő harisnya (standard)	1	5 906	FIX	2 720	6	2	
04 06 06 03 15 005	Medi AG combtőig érő harisnya (standard)	1	4 599	FIX	2 720	6	2	
04 06 06 03 15 009	Veni Dur AG combtőig érő harisnya (standard)	1	3 650	FIX	2 720	6	2	
04 06 06 03 15 010	Doktus AG combtőig érő harisnya (standard)	1	3 650	FIX	2 720	6	2	
04 06 06 03 15 011	Vitasan AG combtőig érő harisnya (standard)	1	4 520	FIX	2 720	6	2	
04 06 06 03 15 012	Elastomed Komfort AG combtőig érő harisnya (standard)	1	2 200	85%	1 870	6	2	K
04 06 06 03 15 013	Elastomed Stretch AG combtőig érő harisnya (standard)	1	2 200	85%	1 870	6	2	K
04 06 06 03 15 014	Gloria Comfort 242 AG combtőig érő harisnya (standard) 25-32 Hgmm	1	4 150	FIX	2 720	6	2	
04 06 06 03 15 015	Gloria Cotton 262 AG combtőig érő harisnya (standard) 25-32 Hgmm	1	4 150	FIX	2 720	6	2	
04 06 06 03 15 016	Gloria Soft 241 AG combtőig érő harisnya (standard) 25-32 Hgmm	1	4 150	FIX	2 720	6	2	
04 06 06 03 15 017	Gloria Strong 261 AG combtőig érő harisnya (standard) 25-32 Hgmm	1	4 150	FIX	2 720	6	2	
04 06 06 03 15 018	Goldpunkt Karat AG combtőig érő harisnya (standard)	1	6 640	FIX	2 720	6	2	
04 06 06 03 15 019	Legline 30 AG combtőig érő harisnya (standard)	1	3 200	85%	2 720	6	2	K
04 06 06 03 15 020	Maxis Micro AG combtőig érő harisnya (standard)	1	3 578	FIX	2 720	6	2	
04 06 06 03 15 021	PM452 AG combtőig érő harisnya Scudotex (standard)	1	4 550	FIX	2 720	6	2	
04 06 06 03 15 022	S-493 AG combtőig érő harisnya (standard)	1	4 150	FIX	2 720	6	2	
04 06 06 03 15 023	S-494 AG combtőig érő harisnya (standard)	1	4 150	FIX	2 720	6	2	
04 06 06 03 15 024	S-495 AG combtőig érő harisnya (standard)	1	4 150	FIX	2 720	6	2	
04 06 06 03 15 025	Star Cotton AG combtőig érő harisnya (standard)	1	4 663	FIX	2 720	6	2	
04 06 06 03 15 026	Venesso-Soft Lycra AG combtőig érő harisnya (standard)	1	3 650	FIX	2 720	6	2	
04 06 06 03 15 027	Venex Dur Micro Light AG combtőig érő harisnya (standard)	1	3 650	FIX	2 720	6	2	
04 06 06 03 15 028	Komprimed AG combtőig érő harisnya (standard)	1	1 450	85%	1 233	6	2	K
04 06 06 03 18	Combtőig érő méretes (AG)							
04 06 06 03 18 003	Venosan AG combtőig érő harisnya (méretes)	1	8 270	FIX	3 825	6	2	
04 06 06 03 18 004	Sigvaris AG combtőig érő harisnya (méretes)	1	10 548	FIX	3 825	6	2	
04 06 06 03 18 005	Medi AG combtőig érő harisnya (méretes)	1	8 664	FIX	3 825	6	2	
04 06 06 03 18 008	Doktus AG combtőig érő harisnya (méretes)	1	6 410	FIX	3 825	6	2	
04 06 06 03 18 009	Vitasan AG combtőig érő harisnya (méretes)	1	8 100	FIX	3 825	6	2	
04 06 06 03 18 010	Elastomed Komfort AG combtőig érő harisnya (méretes)	1	4 500	85%	3 825	6	2	K
04 06 06 03 18 011	Elastomed Stretch AG combtőig érő harisnya (méretes)	1	4 500	85%	3 825	6	2	K
04 06 06 03 18 012	Gloria AG combtőig érő harisnya (méretes) 25-32 Hgmm	1	8 580	FIX	3 825	6	2	
04 06 06 03 18 013	Maxis Micro AG combtőig érő harisnya (méretes)	1	7 156	FIX	3 825	6	2	
04 06 06 03 18 014	Venesso-Soft Lycra AG combtőig érő harisnya (méretes)	1	6 410	FIX	3 825	6	2	
04 06 06 03 18 015	Venex Dur Micro Light AG combtőig érő harisnya (méretes)	1	6 410	FIX	3 825	6	2	
04 06 06 03 18 016	Komprimed AG combtőig érő harisnya (méretes)	1	2 870	85%	2 440	6	2	K
04 06 06 03 21	Egyszásas harisnyanadrág standard (AG/HB)							
04 06 06 03 21 003	Venosan AG/HB egyszásas harisnyanadrág (standard)	1	6 376	FIX	3 176	6	2	
04 06 06 03 21 004	Sigvaris AG/HB egyszásas harisnyanadrág (standard)	1	7 132	FIX	3 176	6	2	
04 06 06 03 21 005	Medi AG/HB egyszásas harisnyanadrág (standard)	1	6 376	FIX	3 176	6	2	
04 06 06 03 21 006	Doktus AG/HB egyszásas, varrás nélküli harisnyanadrág (standard)	1	5 990	FIX	3 176	6	2	
04 06 06 03 21 007	Elastomed Komfort AG/HB egyszásas harisnyanadrág (standard)	1	3 000	85%	2 550	6	2	K
04 06 06 03 21 008	Elastomed Stretch AG/HB egyszásas harisnyanadrág (standard)	1	3 000	85%	2 550	6	2	K
04 06 06 03 21 009	Gloria Comfort 242 AG/HB egyszásas harisnyanadrág (standard) 25-32 Hgmm	1	6 270	FIX	3 176	6	2	
04 06 06 03 21 010	Gloria Cotton 262 AG/HB egyszásas harisnyanadrág (standard) 25-32 Hgmm	1	6 270	FIX	3 176	6	2	
04 06 06 03 21 011	Gloria Soft 241 AG/HB egyszásas harisnyanadrág (standard) 25-32 Hgmm	1	6 270	FIX	3 176	6	2	
04 06 06 03 21 012	Gloria Strong 261 AG/HB egyszásas harisnyanadrág (standard) 25-32 Hgmm	1	6 270	FIX	3 176	6	2	
04 06 06 03 21 013	Maxis Micro AG/HB egyszásas harisnyanadrág (standard)	1	3 736	85%	3 176	6	2	K
04 06 06 03 21 014	PM453 AG/HB egyszásas harisnyanadrág Scudotex (standard)	1	5 300	FIX	3 176	6	2	
04 06 06 03 21 015	Star Cotton AG/HB egyszásas harisnyanadrág (standard)	1	6 300	FIX	3 176	6	2	
04 06 06 03 21 016	Venesso-Soft Lycra AG/HB egyszásas harisnyanadrág (standard)	1	5 990	FIX	3 176	6	2	
04 06 06 03 21 017	Venex Dur micro light AG/HB egyszásas harisnyanadrág (standard)	1	5 990	FIX	3 176	6	2	
04 06 06 03 21 018	Veni Dur AG/HB egyszásas harisnyanadrág (standard)	1	5 990	FIX	3 176	6	2	
04 06 06 03 21 019	S-424 AG/HB egyszásas harisnyanadrág (standard)	1	5 300	FIX	3 176	6	2	
04 06 06 03 21 020	S-425 AG/HB egyszásas harisnyanadrág (standard)	1	5 300	FIX	3 176	6	2	
04 06 06 03 21 021	S-434 AG/HB egyszásas harisnyanadrág (standard)	1	5 300	FIX	3 176	6	2	
04 06 06 03 21 022	S-435 AG/HB egyszásas harisnyanadrág (standard)	1	5 300	FIX	3 176	6	2	
04 06 06 03 21 023	Komprimed AG/HB egyszásas harisnyanadrág (standard)	1	1 960	85%	1 666	6	2	K
04 06 06 03 24	Egyszásas harisnyanadrág méretes (AG/HB)							
04 06 06 03 24 003	Venosan AG/HB egyszásas harisnyanadrág (méretes)	1	11 300	FIX	6 350	6	2	
04 06 06 03 24 004	Sigvaris AG/HB egyszásas harisnyanadrág (méretes)	1	12 950	FIX	6 350	6	2	
04 06 06 03 24 005	Medi AG/HB egyszásas harisnyanadrág (méretes)	1	12 000	FIX	6 350	6	2	

ISO-kód	Eszköz megnevezése	ME kód	Közfinanszírozás alapját képező nettó ár (Ft/ME)	Támogatás mértéke	Támogatás nettó összege (Ft/ME)	Kihirdási idő (hónap)	Felirható ME	Közgyógyellátás
04 06 06 03 24 006	Doktus AG/HB egyszáras, varrás nélküli harisnyanadrág (méretes)	1	10 925	FIX	6 350	6	2	
04 06 06 03 24 007	Elastomed Komfort AG/HB egyszáras harisnyanadrág (méretes)	1	6 100	85%	5 185	6	2	K
04 06 06 03 24 008	Elastomed Stretch AG/HB egyszáras harisnyanadrág (méretes)	1	6 100	85%	5 185	6	2	K
04 06 06 03 24 009	Gloria AG/HB egyszáras harisnyanadrág (méretes) 25-32 Hgmm	1	13 090	FIX	6 350	6	2	
04 06 06 03 24 010	Maxis Micro AG/HB egyszáras harisnyanadrág (méretes)	1	7 470	85%	6 350	6	2	K
04 06 06 03 24 011	Venesso-Soft Lycra AG/HB egyszáras harisnyanadrág (méretes)	1	10 925	FIX	6 350	6	2	
04 06 06 03 24 012	Venex Dur Micro Light AG/HB egyszáras harisnyanadrág (méretes)	1	10 925	FIX	6 350	6	2	
04 06 06 03 24 013	Veni Dur AG/HB egyszáras harisnyanadrág (méretes)	1	10 925	FIX	6 350	6	2	
04 06 06 03 24 014	Komprimed AG/HB egyszáras harisnyanadrág (méretes)	1	3 900	85%	3 315	6	2	K
04 06 06 03 24 015	Star Cotton AG/HB egyszáras harisnyanadrág (méretes)	1	11 800	FIX	6 350	6	2	
04 06 06 03 27	Harisnyanadrág standard (AM)							
04 06 06 03 27 003	Venosan AM harisnyanadrág (standard)	1	12 400	FIX	6 576	6	2	
04 06 06 03 27 004	Sigvaris AM harisnyanadrág (standard)	1	13 000	FIX	6 576	6	2	
04 06 06 03 27 005	Medi AM harisnyanadrág (standard)	1	12 400	FIX	6 576	6	2	
04 06 06 03 27 009	Veni Dur AM harisnyanadrág (standard)	1	8 160	FIX	6 576	6	2	
04 06 06 03 27 010	Doktus AM harisnyanadrág (standard)	1	8 160	FIX	6 576	6	2	
04 06 06 03 27 011	Vítasan AM harisnyanadrág (standard)	1	11 850	FIX	6 576	6	2	
04 06 06 03 27 012	Elastomed Komfort AM harisnyanadrág (standard)	1	5 400	85%	4 590	6	2	K
04 06 06 03 27 013	Elastomed Stretch AM harisnyanadrág (standard)	1	5 400	85%	4 590	6	2	K
04 06 06 03 27 014	Gloria Comfort 242 AM harisnyanadrág (standard) 25-32 Hgmm	1	11 000	FIX	6 576	6	2	
04 06 06 03 27 015	Gloria Cotton 262 AM harisnyanadrág (standard) 25-32 Hgmm	1	11 000	FIX	6 576	6	2	
04 06 06 03 27 016	Gloria Soft 251 AM harisnyanadrág (standard) 25-32 Hgmm	1	11 000	FIX	6 576	6	2	
04 06 06 03 27 017	Gloria Strong 261 AM harisnyanadrág (standard) 25-32 Hgmm	1	11 000	FIX	6 576	6	2	
04 06 06 03 27 018	Komprimed AM harisnyanadrág (standard)	1	6 200	85%	5 270	6	2	K
04 06 06 03 27 019	Legline 30 AM harisnyanadrág (standard)	1	7 900	FIX	6 576	6	2	
04 06 06 03 27 020	Maxis Micro AM harisnyanadrág (standard)	1	7 737	85%	6 576	6	2	K
04 06 06 03 27 021	S-491 AM harisnyanadrág funkcionális nyílással (standard)	1	9 000	FIX	6 576	6	2	
04 06 06 03 27 022	S-492 AM harisnyanadrág funkcionális nyílással (standard)	1	9 000	FIX	6 576	6	2	
04 06 06 03 27 023	Venesso-Soft Lycra AM harisnyanadrág (standard)	1	8 160	FIX	6 576	6	2	
04 06 06 03 27 024	Venex Dur Micro Light AM harisnyanadrág (standard)	1	8 160	FIX	6 576	6	2	
04 06 06 03 30	Harisnyanadrág méretes (AM)							
04 06 06 03 30 003	Venosan AM harisnyanadrág (méretes)	1	22 300	FIX	9 775	6	2	
04 06 06 03 30 004	Sigvaris AM harisnyanadrág (méretes)	1	25 800	FIX	9 775	6	2	
04 06 06 03 30 005	Medi AM harisnyanadrág (méretes)	1	22 300	FIX	9 775	6	2	
04 06 06 03 30 007	Veni Dur AM harisnyanadrág (méretes)	1	16 900	FIX	9 775	6	2	
04 06 06 03 30 008	Doktus AM harisnyanadrág (méretes)	1	16 900	FIX	9 775	6	2	
04 06 06 03 30 009	Vítasan AM harisnyanadrág (méretes)	1	24 100	FIX	9 775	6	2	
04 06 06 03 30 010	Elastomed Komfort AM harisnyanadrág (méretes)	1	11 500	85%	9 775	6	2	K
04 06 06 03 30 011	Gloria harisnyanadrág AM (méretes) 25-32 Hgmm	1	19 800	FIX	9 775	6	2	
04 06 06 03 30 012	Komprimed AM harisnyanadrág (méretes)	1	11 800	FIX	9 775	6	2	
04 06 06 03 30 013	Maxis Micro AM harisnyanadrág (méretes)	1	15 474	FIX	9 775	6	2	
04 06 06 03 30 014	Venesso-Soft Lycra AM harisnyanadrág (méretes)	1	16 900	FIX	9 775	6	2	
04 06 06 03 30 015	Venex Dur Micro Light AM harisnyanadrág (méretes)	1	16 900	FIX	9 775	6	2	
04 06 06 03 30 016	Elastomed Stretch AM harisnyanadrág (méretes)	1	11 500	85%	9 775	6	2	K

KÖZLÖNY

§

4. számú melléklet a 4/2007. (I. 24.) EüM rendelethez

[3/A. számú melléklet a 19/2003. (IV. 29.) ESZCSM rendelethez]

ISO-kód	Eszköz megnevezése	ME kód	Közfinan-szírozás alapját képező nettó ár (Fu/ME)	Támogatás mértéke	Támogatás nettó összege (Fu/ME)	Kihordási idő (hónap)	Felírható ME	Közgyógyellátás
Eü. tér. köt.								
09	SZEMÉLYI GONDOSKODÁS ÉS VÉDELEM SEGÉDESZKÖZEI							
09 30	VIZELETFELSZÍVÓ ÉS DEFEKÁLÁSI SEGÉDESZKÖZÖK							
	<i>Indikáció: gyógyszeresen, műtétileg, speciális tornával, illetve ingerlők alkalmazásával nem kezelhető, bizonyítottan neurogén hólyag, vagy stressz incontinencia, vagy egyéb meghatározott incontinencia (BNO kódok: N39.3, N39.4, R32, továbbá pszichiátriai vizsgálatallal dokumentált esetben F98.0).</i>							
	<i>Felírási jogosultság: sebész szakorvos, urológus szakorvos, onkológus szakorvos, rehabilitációs szakorvos, gyermeksebész szakorvos, neurológus szakorvos, nőgyógyász szakorvos, pszichiáter szakorvos, a szakorvosok javaslata alapján háziorvos.</i>							
	<i>Megjegyzés: kizárólag 2 éves kortól, és napi 250 ml-es össz vizeletvesztés felett rendelhető. A rendelésnél figyelembe kell venni az incontinencia súlyosságát, és az egy kihordási idő alatt felírható mennyiség alapján számított, naponta felhasználható nadrágpelenkák össz felszívó kapacitása legfeljebb amennyi ml lehet, amennyi alkalmas a kontrollálatlanul ürülő napi vizelet mennyiség biztonságos felszívására. A vényen az Eü. tér. köt. jogcímet kell bejelölni, közgyógyellátás esetén mindkét jogcím együttesen jelölendő.</i>							
09 30 04	Testen való viselésre szánt vizeletfelszívó segédeszközök							
09 30 04 03	Betétek és női tamponok, egyszerűhasználatos							
09 30 04 03 03	Egyszerhasználatos incontinencia betétek 250 ml-ig							
09 30 04 03 03 001	Molimed mini (200 ml)	1	28	FIX	17	3	360	
09 30 04 03 03 002	Tena Lady Mini (170 ml)	1	28	FIX	17	3	360	
09 30 04 03 03 003	Tena Lady Mini Long (200 ml)	1	28	FIX	17	3	360	
09 30 04 03 03 004	Attends Mini 1 (221 ml)	1	28	FIX	17	3	360	
09 30 04 03 03 005	Abri-San Mono (cseppek, 225 ml)	1	27	FIX	17	3	360	
09 30 04 03 03 006	Absorin Comfort Mini (250 ml)	1	28	FIX	17	3	360	
09 30 04 03 03 007	Attends Soft mini 1+ (239 ml)	1	28	FIX	17	3	360	
09 30 04 03 03 008	Euron Micro Extra (245 ml)	1	28	FIX	17	3	360	
09 30 04 03 03 009	Euron Micro Ultra (65 ml)	1	28	FIX	17	3	360	
09 30 04 03 03 010	Flufsan Mini (200ml)	1	28	FIX	17	3	360	
09 30 04 03 03 011	Molimed micro (150 ml)	1	28	FIX	17	3	360	
09 30 04 03 03 012	Riboform mini (230 ml)	1	27	FIX	17	3	360	
09 30 04 03 03 013	Seni Lady Mini (198 ml)	1	24	70%	17	3	360	K
09 30 04 03 06	Egyszerhasználatos incontinencia betétek (251-350 ml)							
09 30 04 03 06 001	Abri-San Micro (289 ml)	1	37	FIX	22	3	360	
09 30 04 03 06 002	Attends Mini Plus 2 (333 ml)	1	35	FIX	22	3	360	
09 30 04 03 06 003	Celanorm Mini extra (310 ml)	1	37	FIX	22	3	360	
09 30 04 03 06 004	Molimed midi (300 ml)	1	35	FIX	22	3	360	
09 30 04 03 06 005	Tena Lady Extra (279)	1	35	FIX	22	3	360	
09 30 04 03 06 006	Tena Lady Normál (335 ml)	1	35	FIX	22	3	360	
09 30 04 03 06 007	Abri-San Micro anatómiai (375 ml)	1	35	FIX	22	3	360	
09 30 04 03 06 008	Absorin Comfort Normál (350 ml)	1	36	FIX	22	3	360	
09 30 04 03 06 009	Attends Mini Long 1 (280 ml)	1	35	FIX	22	3	360	
09 30 04 03 06 010	Euron Micro Super (350 ml)	1	36	FIX	22	3	360	
09 30 04 03 06 011	Flufsan Lady Normal (290 ml)	1	37	FIX	22	3	360	
09 30 04 03 06 012	Flufsan Miniplus (300ml)	1	36	FIX	22	3	360	
09 30 04 03 06 013	Lille Supreme Light Regular (350 ml)	1	35	FIX	22	3	360	
09 30 04 03 06 014	Lady Mini (300 ml)	1	37	FIX	22	3	360	
09 30 04 03 06 015	Riboform Midi (340 ml)	1	35	FIX	22	3	360	
09 30 04 03 06 016	Ribolady Normal (332 ml)	1	35	FIX	22	3	360	
09 30 04 03 06 017	Seni Lady Normal (264 ml)	1	32	70%	22	3	360	K
09 30 04 03 06 018	Abri-San Mono Long (300 ml)	1	35	FIX	22	3	360	
09 30 04 03 09	Egyszerhasználatos incontinencia betétek (351-900 ml)							
09 30 04 03 09 001	Abri-San Mini (360 ml)	1	46	FIX	27	3	270	
09 30 04 03 09 002	Abri-San Mini (372 ml) (anatómiai)	1	44	FIX	27	3	270	
09 30 04 03 09 003	Abri-San Normál (770 ml)	1	46	FIX	27	3	270	
09 30 04 03 09 004	Abri-San Normál (770 ml) (anatómiai)	1	44	FIX	27	3	270	
09 30 04 03 09 005	Attends Normal 3 (351 ml)	1	44	FIX	27	3	270	
09 30 04 03 09 006	Celanorm Midi (575 ml)	1	46	FIX	27	3	270	
09 30 04 03 09 007	Moliform normal (800 ml)	1	44	FIX	27	3	270	
09 30 04 03 09 008	Molimed maxi (600 ml)	1	44	FIX	27	3	270	
09 30 04 03 09 009	Tena Lady Super (600 ml)	1	44	FIX	27	3	270	
09 30 04 03 09 010	Attends Normal Plus 4 (689 ml)	1	44	FIX	27	3	270	
09 30 04 03 09 011	Tena comfort Plus (852 ml)	1	62	FIX	27	3	270	
09 30 04 03 09 012	Absorin Comfort Extra (850 ml)	1	45	FIX	27	3	270	
09 30 04 03 09 013	Attends Soft Extra 3+ (455 ml)	1	44	FIX	27	3	270	
09 30 04 03 09 014	Attends Soft Normal 2+ (413 ml)	1	44	FIX	27	3	270	
09 30 04 03 09 015	Euron Micro Extra Plus (700 ml)	1	45	FIX	27	3	270	
09 30 04 03 09 016	Flufsan Lady Extra (380ml)	1	46	FIX	27	3	270	
09 30 04 03 09 017	Flufsan Lady Super (610ml)	1	46	FIX	27	3	270	
09 30 04 03 09 018	Flufsan Super (700ml)	1	46	FIX	27	3	270	
09 30 04 03 09 019	Lille Classic Line Extra (600 ml)	1	46	FIX	27	3	270	
09 30 04 03 09 020	Lille Classic Line Maxi (722 ml)	1	44	FIX	27	3	270	
09 30 04 03 09 021	Lille Classic Line Midi (525 ml)	1	44	FIX	27	3	270	
09 30 04 03 09 022	Lille Classic Line Midi Plus (700 ml)	1	46	FIX	27	3	270	
09 30 04 03 09 023	Lille Classic Line Mini (400 ml)	1	46	FIX	27	3	270	
09 30 04 03 09 024	Lille Classic Line plus (490 ml)	1	44	FIX	27	3	270	
09 30 04 03 09 025	Lille Supreme Light Midi (500 ml)	1	44	FIX	27	3	270	
09 30 04 03 09 026	Lille Supreme Light Midi Extra (830 ml)	1	65	FIX	27	3	270	
09 30 04 03 09 027	Riboform normal (820 ml)	1	44	FIX	27	3	270	
09 30 04 03 09 028	Ribolady Extra (790 ml)	1	44	FIX	27	3	270	

ISO-kód	Eszköz megnevezése	ME kód	Közfinanszírozás alapját képező nettó ár (Ft/ME)	Támogatás mértéke	Támogatás nettó összege (Ft/ME)	Kihordási idő (hónap)	Felírható ME	Közgyógyellátás
09 30 04 03 09 029	Rectangular R1 (464 ml)	1	46	FIX	27	3	270	
09 30 04 03 09 030	Rectangular R2 (765 ml)	1	46	FIX	27	3	270	
09 30 04 03 09 031	Seni Lady Extra (524 ml)	1	39	70%	27	3	270	K
09 30 04 03 12	Egyszerhasználatos incontinencia betétek (901-1100 ml)							
09 30 04 03 12 001	Attends Plus 5 (909 ml)	1	59	FIX	36	3	270	
09 30 04 03 12 002	Celanorm nappali (922 ml)	1	61	FIX	36	3	270	
09 30 04 03 12 003	Moliform plus (1100 ml)	1	59	FIX	36	3	270	
09 30 04 03 12 004	San Seni (1051 ml)	1	60	FIX	36	3	270	
09 30 04 03 12 005	Absorin Comfort Day (1300 ml)	1	60	FIX	36	3	270	
09 30 04 03 12 006	Flufsan Plus (920ml)	1	65	FIX	36	3	270	
09 30 04 03 12 007	Lille Supreme Light Maxi (1030 ml)	1	59	FIX	36	3	270	
09 30 04 03 12 008	Ribolady Super (936 ml)	1	59	FIX	36	3	270	
09 30 04 03 12 009	Rectangular R3 (947 ml)	1	61	FIX	36	3	270	
09 30 04 03 12 010	Lille Classic Line Super (1050 ml)	1	61	FIX	36	3	270	
09 30 04 03 12 011	Seni Lady Super (910 ml)	1	52	70%	36	3	270	K
09 30 04 03 12 012	Euron Micro Super Plus (1000 ml)	1	60	FIX	36	3	270	
09 30 04 03 15	Egyszerhasználatos incontinencia betétek (1101-1300 ml)							
09 30 04 03 15 001	Tena comfort Extra (1125 ml)	1	65	FIX	43	3	270	
09 30 04 03 15 002	Abri-San Midi (1107 ml) (anatómiai)	1	65	FIX	43	3	270	
09 30 04 03 15 003	Abri-San Midi (1107 ml)	1	68	FIX	43	3	270	
09 30 04 03 15 004	Celanorm super (1239 ml)	1	70	FIX	43	3	270	
09 30 04 03 15 005	Absorin Day-Extra (1850 ml)	1	66	FIX	43	3	270	
09 30 04 03 15 006	Euron Flex Ultra (1300 ml)	1	66	FIX	43	3	270	
09 30 04 03 15 007	Flufsan Extra (1200ml)	1	67	FIX	43	3	270	
09 30 04 03 15 008	Lille Classic Form Regulár (1300 ml)	1	67	FIX	43	3	270	
09 30 04 03 15 009	Lille Classic Line Maxi Plus (1250 ml)	1	65	FIX	43	3	270	
09 30 04 03 15 010	Seni San Normal (1180 ml)	1	61	70%	43	3	270	K
09 30 04 03 15 011	Seni San Uni (1254 ml)	1	68	FIX	43	3	270	
09 30 04 03 15 012	Riboform Plus (1186 ml)	1	65	FIX	43	3	270	
09 30 04 03 18	Egyszer használatos incontinencia betétek (1301 ml felett)							
09 30 04 03 18 001	Abri-San Plus (1387 ml) (anatómiai)	1	83	FIX	56	3	270	
09 30 04 03 18 002	Abri-San Regulár (1455 ml)	1	84	FIX	56	3	270	
09 30 04 03 18 003	Abri-San Super (1840 ml) (anatómiai)	1	83	FIX	56	3	270	
09 30 04 03 18 004	Abri-San Super (1940 ml)	1	84	FIX	56	3	270	
09 30 04 03 18 005	Celanorm éjszakai (1508 ml)	1	84	FIX	56	3	270	
09 30 04 03 18 006	Moliform Extra (1500 ml)	1	83	FIX	56	3	270	
09 30 04 03 18 007	Seni San (1547 ml)	1	84	FIX	56	3	270	
09 30 04 03 18 008	Tena comfort Super (1470 ml)	1	83	FIX	56	3	270	
09 30 04 03 18 009	Attends Extra 6 (1414 ml)	1	83	FIX	56	3	270	
09 30 04 03 18 010	Abri-San Extra (2783 ml)	1	99	FIX	56	3	270	
09 30 04 03 18 011	Abri-San Extra (2783 ml) (anatómiai)	1	83	FIX	56	3	270	
09 30 04 03 18 012	Abri-San Forte (2303 ml)	1	92	FIX	56	3	270	
09 30 04 03 18 013	Abri-San Forte (2303 ml) (anatómiai)	1	83	FIX	56	3	270	
09 30 04 03 18 014	Abri-San Maxi X Plus (3145 ml)	1	132	FIX	56	3	270	
09 30 04 03 18 015	Attends Maxi 9 (2480 ml)	1	83	FIX	56	3	270	
09 30 04 03 18 016	Attends Super Plus 8 (2000 ml)	1	83	FIX	56	3	270	
09 30 04 03 18 017	Euron Flex Super (1380 ml)	1	84	FIX	56	3	270	
09 30 04 03 18 018	Moliform super (2100 ml)	1	83	FIX	56	3	270	
09 30 04 03 18 019	Tena comfort Maxi (1782 ml)	1	100	FIX	56	3	270	
09 30 04 03 18 020	Attends Super 7 (1700 ml)	1	83	FIX	56	3	270	
09 30 04 03 18 021	Celanorm éjszakai Super (1848 ml)	1	93	FIX	56	3	270	
09 30 04 03 18 022	Absorin Comfort Night (2550 ml)	1	84	FIX	56	3	270	
09 30 04 03 18 023	Euron Flex Super Plus (2900 ml)	1	125	FIX	56	3	270	
09 30 04 03 18 024	Flufsan Maxi (1750ml)	1	86	FIX	56	3	270	
09 30 04 03 18 025	Flufsan Super X (1490 ml)	1	86	FIX	56	3	270	
09 30 04 03 18 026	Lille Classic Form Super (2200 ml)	1	86	FIX	56	3	270	
09 30 04 03 18 027	Lille Classic Form Super Plus (2500 ml)	1	103	FIX	56	3	270	
09 30 04 03 18 028	Lille Supreme Form Extra (1850 ml)	1	83	FIX	56	3	270	
09 30 04 03 18 029	Lille Supreme Form Extra Plus (1950 ml)	1	86	FIX	56	3	270	
09 30 04 03 18 030	Lille Supreme Form Maxi (2700 ml)	1	118	FIX	56	3	270	
09 30 04 03 18 031	Lille Supreme Form Regular Plus (1440 ml)	1	86	FIX	56	3	270	
09 30 04 03 18 032	Lille Supreme Form Regulár (1350 ml)	1	83	FIX	56	3	270	
09 30 04 03 18 033	Lille Supreme Form Super (2200 ml)	1	102	FIX	56	3	270	
09 30 04 03 18 034	Lille Supreme Form Super Plus (2500 ml)	1	103	FIX	56	3	270	
09 30 04 03 18 035	Artsana Plus Ultra Dry (1550 ml)	1	86	FIX	56	3	270	
09 30 04 03 18 036	Riboform Extra (1425 ml)	1	83	FIX	56	3	270	
09 30 04 03 18 037	Riboform Super Plus (1890 ml)	1	83	FIX	56	3	270	
09 30 04 03 18 038	Riboform Super (1666 ml)	1	83	FIX	56	3	270	
09 30 04 03 18 039	Seni San Maxi (1496 ml)	1	80	70%	56	3	270	K
09 30 04 03 18 040	Seni San Plus (1789 ml)	1	96	FIX	56	3	270	
09 30 04 03 18 041	Euron Flex Extra (1550 ml)	1	84	FIX	56	3	270	
09 30 04 03 18 042	Euron Flex Extra Plus (1800 ml)	1	109	FIX	56	3	270	
09 30 04 03 18 043	Lille Classic Form Extra (1700 ml)	1	86	FIX	56	3	270	

ISO-kód	Eszköz megnevezése	ME kód	Közfinanszírozás alapját képező nettó ár (Ft/ME)	Támogatás mértéke	Támogatás nettó összege (Ft/ME)	Kihordási idő (hónap)	Felírható ME	Közgyógyellátás
09 30 04 06	Egyszerhasználatos nadrágpelenkák							
	<i>Megjegyzés: *egy kihordási idő alatt 270 db nappali nadrágpelenka és 90 db éjszakai nadrágpelenka helyett 270 db azonos méretű éjszakai nadrágpelenka</i>							
09 30 04 06 09	Egyszerhasználatos nadrágpelenka nappali (1200 ml-ig), kis méret							
09 30 04 06 09 001	Berbero Small, felnőtt (1130 ml)	1	90	FIX	43	3	270	
09 30 04 06 09 002	Celastix G1 nappali (1079 ml)	1	88	FIX	43	3	270	
09 30 04 06 09 003	Super Seni S (944 ml)	1	92	FIX	43	3	270	
09 30 04 06 09 004	Absorin Slip Day Small (1200ml)	1	90	FIX	43	3	270	
09 30 04 06 09 005	Euron Form Mini (1200 ml)	1	90	FIX	43	3	270	
09 30 04 06 09 006	Flufsan Small (1100ml)	1	94	FIX	43	3	270	
09 30 04 06 09 007	Molicare S (770 ml)	1	89	FIX	43	3	270	
09 30 04 06 09 008	Molicare mobil S (600 ml)	1	260	FIX	43	3	270	
09 30 04 06 09 009	Riboslip XS (1180 ml)	1	89	FIX	43	3	270	
09 30 04 06 09 010	Seni Standard Small (892 ml)	1	84	FIX	43	3	270	K
09 30 04 06 09 011	Tena Slip Plus S (1190 ml)	1	89	FIX	43	3	270	
09 30 04 06 09 012	Tena Slip Plus XS (1100 ml)	1	89	FIX	43	3	270	
09 30 04 06 09 013	Molicare XS (720 ml)	1	89	FIX	43	3	270	
09 30 04 06 12	Egyszerhasználatos nadrágpelenka éjszakai (1201 ml-től), kis méret							
09 30 04 06 12 001	Abri Form Junior (1564 ml)	1	120	FIX	43	3	90/270*	
09 30 04 06 12 002	Abri Form Small (1799 ml)	1	93	FIX	43	3	90/270*	
09 30 04 06 12 003	Abri Form Small X Plus (1415 ml)	1	188	FIX	43	3	90/270*	
09 30 04 06 12 004	Abri Form X Small (1495 ml)	1	93	FIX	43	3	90/270*	
09 30 04 06 12 005	Attends Slip Super 9 S (1750 ml)	1	93	FIX	43	3	90/270*	
09 30 04 06 12 006	Celastix G1 éjszakai (1615 ml)	1	120	FIX	43	3	90/270*	
09 30 04 06 12 007	Tena Pants S (1378 ml)	1	111	FIX	43	3	90/270*	
09 30 04 06 12 008	Tena Slip Maxi S (1918 ml)	1	111	FIX	43	3	90/270*	
09 30 04 06 12 009	Tena Slip Super S (1627)	1	93	FIX	43	3	90/270*	
09 30 04 06 12 010	Attends Slip Super 9 XS (1500 ml)	1	100	FIX	43	3	90/270*	
09 30 04 06 12 011	Molicare mini S (1569 ml)	1	94	FIX	43	3	90/270*	
09 30 04 06 12 012	Absorin Slip Night Small (1800 ml)	1	96	FIX	43	3	90/270*	
09 30 04 06 12 013	Attends Pull On 5 mobil XS (1325 ml)	1	240	FIX	43	3	90/270*	
09 30 04 06 12 014	Attends Pull On 5 mobil S (1400 ml)	1	240	FIX	43	3	90/270*	
09 30 04 06 12 015	Euron Form Small Super (2000 ml)	1	100	FIX	43	3	90/270*	
09 30 04 06 12 016	Euron Mobi S (1350 ml)	1	250	FIX	43	3	90/270*	
09 30 04 06 12 017	Berbero Small (1600 ml)	1	94	FIX	43	3	90/270*	
09 30 04 06 12 018	Flufsan Small Super (1230ml)	1	100	FIX	43	3	90/270*	
09 30 04 06 12 019	Molicare super S (1270 ml)	1	93	FIX	43	3	90/270*	
09 30 04 06 12 020	Riboslip S (1373 ml)	1	93	FIX	43	3	90/270*	
09 30 04 06 12 021	Seni Super Plus Small (1690 ml)	1	110	FIX	43	3	90/270*	
09 30 04 06 12 022	Seni Super Small (1259 ml)	1	88	FIX	43	3	90/270*	K
09 30 04 06 12 023	Pharmico S (1350 ml)	1	93	FIX	43	3	90/270*	
09 30 04 06 12 024	Euron Form Small (1600 ml)	1	96	FIX	43	3	90/270*	
09 30 04 06 12 025	Euron Form Elastic Small (1800 ml)	1	129	FIX	43	3	90/270*	
09 30 04 06 12 026	Lille Supreme Fit Small Extra Plus (1650 ml)	1	93	FIX	43	3	90/270*	
09 30 04 06 12 027	Lille Supreme Fit Small Maxi (1900 ml)	1	120	FIX	43	3	90/270*	
09 30 04 06 12 028	Euron Form Elastic Small Super (2000 ml)	1	142	FIX	43	3	90/270*	
09 30 04 06 15	Egyszerhasználatos nadrágpelenka nappali (1800 ml-ig), közepes méret							
09 30 04 06 15 001	Berbero Medium felnőtt (1270 ml)	1	112	FIX	56	3	270	
09 30 04 06 15 002	Celastix G2 Nappali (1452 ml)	1	99	FIX	56	3	270	
09 30 04 06 15 003	Molicare M (1150 ml)	1	111	FIX	56	3	270	
09 30 04 06 15 004	Super Seni M (1259 ml)	1	118	FIX	56	3	270	
09 30 04 06 15 005	Tena Pants M (1378 ml)	1	111	FIX	56	3	270	
09 30 04 06 15 006	Absorin Slip Day Medium (1800 ml)	1	112	FIX	56	3	270	
09 30 04 06 15 007	Attends Pull On 5 mobil M (1400 ml)	1	136	FIX	56	3	270	
09 30 04 06 15 008	Attends Slip Extra 8 M (1795 ml)	1	111	FIX	56	3	270	
09 30 04 06 15 009	Euron Form elastic medium (1600 ml)	1	129	FIX	56	3	270	
09 30 04 06 15 010	Euron Form medium (1800 ml)	1	112	FIX	56	3	270	
09 30 04 06 15 011	Euron Mobi M (1350 ml)	1	290	FIX	56	3	270	
09 30 04 06 15 012	Flufsan Medium (1350ml)	1	116	FIX	56	3	270	
09 30 04 06 15 013	Molicare Mobil M (600 ml)	1	285	FIX	56	3	270	
09 30 04 06 15 014	Artsana M (2250 ml)	1	129	FIX	56	3	270	
09 30 04 06 15 015	Riboslip Medium L (1347 ml)	1	111	FIX	56	3	270	
09 30 04 06 15 016	Riboslip Medium (1497 ml)	1	111	FIX	56	3	270	
09 30 04 06 15 017	Seni Standard Medium (1358 ml)	1	96	FIX	56	3	270	K
09 30 04 06 15 018	Tena Flex Plus M (1400 ml)	1	111	FIX	56	3	270	
09 30 04 06 15 019	Tena Slip Plus M (1790 ml)	1	111	FIX	56	3	270	

ISO-kód	Eszköz megnevezése	ME kód	Közfinanszírozás alapját képező nettó ár (Ft/ME)	Támogatás mértéke	Támogatás nettó összege (Ft/ME)	Kihordási idő (hónap)	Felírható ME	Közgyógyellátás
09 30 04 06 15 020	Lille Supreme Fit Medium Regulár Plus (2200 ml)	1	116	FIX	56	3	270	
09 30 04 06 15 021	Lille Classic Fit Medium Plus (2350 ml)	1	111	FIX	56	3	270	
09 30 04 06 15 022	Pharmico M Day + (2050 ml)	1	111	FIX	56	3	270	
09 30 04 06 18	Egyszerhasználatos nadrágpelenka éjszakai (1801 ml-től), közepes méret							
09 30 04 06 18 001	Abri Form Medium (2254 ml)	1	195	FIX	56	3	90/270*	
09 30 04 06 18 002	Abri Form Medium Extra (2723 ml)	1	137	FIX	56	3	90/270*	
09 30 04 06 18 003	Abri Form Medium Light (2017 ml)	1	137	FIX	56	3	90/270*	
09 30 04 06 18 004	Abri Form Medium X Plus (3059 ml)	1	210	FIX	56	3	90/270*	
09 30 04 06 18 005	Attends Slip Super 9 M (2064 ml)	1	137	FIX	56	3	90/270*	
09 30 04 06 18 006	Celastec G2 Éjszakai (2052 ml)	1	155	FIX	56	3	90/270*	
09 30 04 06 18 007	Attends Slip Super Plus 10 M (2608 ml)	1	137	FIX	56	3	90/270*	
09 30 04 06 18 008	Euron Form Comp. M Extra (2250 ml)	1	138	FIX	56	3	90/270*	
09 30 04 06 18 009	Euron Form Comp. M Super (2600 ml)	1	138	FIX	56	3	90/270*	
09 30 04 06 18 010	Euron Form Comp. M Super + (2900 ml)	1	150	FIX	56	3	90/270*	
09 30 04 06 18 011	Molicare Super M (2230ml)	1	137	FIX	56	3	90/270*	
09 30 04 06 18 012	Tena Slip Maxi M (2728 ml)	1	140	FIX	56	3	90/270*	
09 30 04 06 18 013	Tena Slip Super M (2533 ml)	1	137	FIX	56	3	90/270*	
09 30 04 06 18 014	Abri Form Medium 10 (2200 ml)	1	137	FIX	56	3	90/270*	
09 30 04 06 18 015	Absorin Slip Night Medium (2700 ml)	1	138	FIX	56	3	90/270*	
09 30 04 06 18 016	Euron Form Elastic M Extra (2400 ml)	1	138	FIX	56	3	90/270*	
09 30 04 06 18 017	Euron Form Elastic M Super (2600 ml)	1	153	FIX	56	3	90/270*	
09 30 04 06 18 018	Euron Form Elastic M Super + (3000 ml)	1	165	FIX	56	3	90/270*	
09 30 04 06 18 019	Berbero Medium felnőtt (2200ml)	1	134	FIX	56	3	90/270*	
09 30 04 06 18 020	Flufsan Medium Super (1830ml)	1	143	FIX	56	3	90/270*	
09 30 04 06 18 021	Artsana (2750 ml)	1	145	FIX	56	3	90/270*	
09 30 04 06 18 022	Riboslip Medium Plus (1986 ml)	1	137	FIX	56	3	90/270*	
09 30 04 06 18 023	Seni Super Medium (1856 ml)	1	112	FIX	56	3	90/270*	K
09 30 04 06 18 024	Seni Super Plus Medium (2332 ml)	1	128	FIX	56	3	90/270*	
09 30 04 06 18 025	Tena Flex Maxi M (2765 ml)	1	140	FIX	56	3	90/270*	
09 30 04 06 18 026	Tena Flex Super M (2000 ml)	1	137	FIX	56	3	90/270*	
09 30 04 06 18 027	Lille Classic Fit Medium Super (2800 ml)	1	143	FIX	56	3	90/270*	
09 30 04 06 18 028	Lille Supreme Fit Medium Extra Plus (2400 ml)	1	137	FIX	56	3	90/270*	
09 30 04 06 18 029	Lille Supreme Fit Medium Maxi Plus (3000 ml)	1	165	FIX	56	3	90/270*	
09 30 04 06 18 030	Lille Supreme Fit Medium Super Plus (2700 ml)	1	143	FIX	56	3	90/270*	
09 30 04 06 18 031	Pharmico M Night + (2900 ml)	1	137	FIX	56	3	90/270*	
09 30 04 06 18 032	Riboslip Medium Nacht (2372 ml)	1	137	FIX	56	3	90/270*	
09 30 04 06 21	Egyszerhasználatos nadrágpelenka nappali (2000 ml-tig), nagy méret							
09 30 04 06 21 001	Berbero Large felnőtt (1630 ml)	1	136	FIX	56	3	270	
09 30 04 06 21 002	Celastec G3 Nappali (1605 ml)	1	112	FIX	56	3	270	
09 30 04 06 21 003	Molicare L (1270 ml)	1	135	FIX	56	3	270	
09 30 04 06 21 004	Seni Super L (1513 ml)	1	147	FIX	56	3	270	
09 30 04 06 21 005	Absorin Slip Day Large (2000 ml)	1	136	FIX	56	3	270	
09 30 04 06 21 006	Attends Pull On 5 mobil L (1600 ml)	1	327	FIX	56	3	270	
09 30 04 06 21 007	Attends Slip Extra 8 L (1995 ml)	1	135	FIX	56	3	270	
09 30 04 06 21 008	Euron Form Large (2000 ml)	1	136	FIX	56	3	270	
09 30 04 06 21 009	Euron Form Elastic L (1900 ml)	1	136	FIX	56	3	270	
09 30 04 06 21 010	Euron Mobi L (1350 ml)	1	310	FIX	56	3	270	
09 30 04 06 21 011	Flufsan Large (1820ml)	1	140	FIX	56	3	270	
09 30 04 06 21 012	Pharmico L Day + (2450 ml)	1	135	FIX	56	3	270	
09 30 04 06 21 013	Seni Standard Extra Large (1565 ml)	1	118	FIX	56	3	270	K
09 30 04 06 21 014	Seni Standard Large (1543 ml)	1	118	FIX	56	3	270	K
09 30 04 06 21 015	Tena Flex Plus L (1550 ml)	1	135	FIX	56	3	270	
09 30 04 06 21 016	Tena Slip Plus L (1985ml)	1	135	FIX	56	3	270	
09 30 04 06 21 017	Lille Classic Fit Large Plus (2350 ml)	1	135	FIX	56	3	270	
09 30 04 06 21 018	Lille Supreme Fit Large Regular Plus (2200 ml)	1	140	FIX	56	3	270	
09 30 04 06 21 019	Molicare mobil L (600 ml)	1	310	FIX	56	3	270	
09 30 04 06 21 020	Riboslip Large (1698 ml)	1	135	FIX	56	3	270	
09 30 04 06 21 021	Riboslip Large L (1528 ml)	1	135	FIX	56	3	270	
09 30 04 06 24	Egyszerhasználatos nadrágpelenka éjszakai (2001 ml-től), nagy méret							
09 30 04 06 24 001	Abri Form Large (2661 ml)	1	217	FIX	56	3	90/270*	
09 30 04 06 24 002	Abri Form Large Extra (3283 ml)	1	158	FIX	56	3	90/270*	
09 30 04 06 24 003	Abri Form Large Light (2502 ml)	1	158	FIX	56	3	90/270*	
09 30 04 06 24 004	Abri Form Large X Plus (3538 ml)	1	252	FIX	56	3	90/270*	
09 30 04 06 24 005	Attends Slip Super 9 L (2656 ml)	1	158	FIX	56	3	90/270*	
09 30 04 06 24 006	Attends Slip Super Plus 10 L (3839 ml)	1	158	FIX	56	3	90/270*	
09 30 04 06 24 007	Celastec G3 Éjszakai (2593 ml)	1	155	FIX	56	3	90/270*	
09 30 04 06 24 008	Celastec G4 Éjszakai (3046 ml)	1	183	FIX	56	3	90/270*	
09 30 04 06 24 009	Celastec G4 Nappali (2326 ml)	1	183	FIX	56	3	90/270*	
09 30 04 06 24 010	Euron Form Elastic L Extra (2700 ml)	1	159	FIX	56	3	90/270*	
09 30 04 06 24 011	Euron Form Elastic L Super (2900 ml)	1	173	FIX	56	3	90/270*	
09 30 04 06 24 012	Euron Form Elastic L Super + (3200 ml)	1	185	FIX	56	3	90/270*	

ISO-kód	Eszköz megnevezése	ME kód	Közfinanszírozás alapját képező nettó ár (Ft/ME)	Támogatás mértéke	Támogatás nettó összege (Ft/ME)	Kihordási idő (hónap)	Felírható ME	Közgyógyellátás
09 30 04 06 24 013	Molicare Super L (2400 ml)	1	158	FIX	56	3	90/270*	
09 30 04 06 24 014	Tena Pants L (2725 ml)	1	158	FIX	56	3	90/270*	
09 30 04 06 24 015	Tena Slip Maxi L (3433 ml)	1	168	FIX	56	3	90/270*	
09 30 04 06 24 016	Tena Slip Super L (2741 ml)	1	158	FIX	56	3	90/270*	
09 30 04 06 24 017	Abri Form Large10 (2500 ml)	1	158	FIX	56	3	90/270*	
09 30 04 06 24 018	Absorin Slip Night Large ((3750 ml)	1	159	FIX	56	3	90/270*	
09 30 04 06 24 019	Attends Slip Special Care L (3750 ml)	1	260	FIX	56	3	90/270*	
09 30 04 06 24 020	Attends Slip Special Care M (3318 ml)	1	163	FIX	56	3	90/270*	
09 30 04 06 24 021	Attends Slip Special Care XL (3440 ml)	1	288	FIX	56	3	90/270*	
09 30 04 06 24 022	Euron Form Comp. L Extra (2750 ml)	1	159	FIX	56	3	90/270*	
09 30 04 06 24 023	Euron Form Comp. L Super (2900 ml)	1	159	FIX	56	3	90/270*	
09 30 04 06 24 024	Euron Form Comp. L Super + (3200 ml)	1	174	FIX	56	3	90/270*	
09 30 04 06 24 025	Berbero Large (2700 ml)	1	155	FIX	56	3	90/270*	
09 30 04 06 24 026	Flufsan Large Super (2160ml)	1	163	FIX	56	3	90/270*	
09 30 04 06 24 027	Pharmico L Night + (3200 ml)	1	158	FIX	56	3	90/270*	
09 30 04 06 24 028	Riboslip Large Nacht (2676 ml)	1	158	FIX	56	3	90/270*	
09 30 04 06 24 029	Riboslip Large Plus (2235 ml)	1	158	FIX	56	3	90/270*	
09 30 04 06 24 030	Seni Super Extra Large (2256 ml)	1	132	FIX	56	3	90/270*	K
09 30 04 06 24 031	Seni Super Large (2244 ml)	1	132	FIX	56	3	90/270*	K
09 30 04 06 24 032	Seni Super Plus Extra Large (2805 ml)	1	149	FIX	56	3	90/270*	
09 30 04 06 24 033	Seni Super Plus Large (2796 ml)	1	149	FIX	56	3	90/270*	
09 30 04 06 24 034	Tena Flex Maxi L (3600 ml)	1	168	FIX	56	3	90/270*	
09 30 04 06 24 035	Tena Flex Super L (2350 ml)	1	158	FIX	56	3	90/270*	
09 30 04 06 24 036	Riboslip Large Plus (2235 ml)	1	158	FIX	56	3	90/270*	
09 30 04 06 24 037	Lille Supreme Fit Large Extra Plus (2400 ml)	1	175	FIX	56	3	90/270*	
09 30 04 06 24 038	Lille Classic Fit Large Super (2800 ml)	1	159	FIX	56	3	90/270*	
09 30 04 06 24 039	Lille Supreme Fit Large Super Plus (2700 ml)	1	163	FIX	56	3	90/270*	
09 30 04 06 24 040	Lille Supreme Fit Large Maxi (3050 ml)	1	195	FIX	56	3	90/270*	
09 30 04 06 24 041	Lille Classic Fit Extra Large Super (2700 ml)	1	159	FIX	56	3	90/270*	
09 30 04 06 24 042	Lille Supreme Fit XL Extra Plus (2700 ml)	1	159	FIX	56	3	90/270*	
09 30 04 06 24 043	Lille Supreme Fit XL Maxi (3400 ml)	1	195	FIX	56	3	90/270*	

5. számú melléklet a 4/2007. (I. 24.) EüM rendelethez

[4. számú melléklet a 19/2003. (IV. 29.) ESZCSM rendelethez]

ISO-kód	Eszköz megnevezése	ME kód	Közfinanszírozás alapját képező nettó ár (Ft/ME)	Támogatás mértéke	Támogatás nettó összege (Ft/ME)	Felírható ME
04	SZEMÉLYES GYÓGYKEZELŐ SEGÉDESZKÖZÖK					
04 03	LÉGZÉSTERÁPIA SEGÉDESZKÖZEI					
04 03 18	Oxigén egységek, oxigén sűrítők					
04 03 18 06 03	Oxigén koncentrátorok					
	<i>Indikáció: krónikus obstruktív légúti betegség</i>					
	<i>Felírási jogosultság: Országos Korányi TBC és Pulmonológiai Intézet szakorvosa, megyei pulmonológus szakfőorvos</i>					
04 03 18 06 03 001	Invacare 5 oxigén koncentrátor	1	7 463 Ft/hónap	100 %	7 463 Ft/hónap	1
04 03 18 06 03 002	DeVilbiss 515 KS oxigén koncentrátor	1	7 463 Ft/hónap	100 %	7 463 Ft/hónap	1
04 03 18 06 03 003	DeVilbiss MC 44 oxigén koncentrátor	1	5 576 Ft/hónap	100 %	5 576 Ft/hónap	1

**Az egészségügyi miniszter
5/2007. (I. 24.) EüM
r e n d e l e t e**

**a társadalombiztosítási támogatással rendelhető
gyógyszerek kereskedelmi árréséről**

Az árak megállapításáról szóló 1990. évi LXXXVII. törvény 7. §-ában foglalt, valamint az emberi alkalmazásra kerülő gyógyszerekről és egyéb a gyógyszerpiacot szabályozó törvények módosításáról szóló 2005. évi XCV. törvény 32. §-a (5) bekezdés *a*) pontjában kapott felhatalmazás alapján – az egészségügyi miniszter feladat- és hatásköréről szóló 161/2006. (VII. 28.) Korm. rendelet 7. § (1) bekezdésének *o*) pontjára figyelemmel – a pénzügyminiszterrel egyetértésben a következőket rendelem el:

1. §

(1) E rendelet hatálya a (2) bekezdés szerinti gyógyszerekkel nagykereskedelmi tevékenységet folytató gazdálkodó szervezetekre (a továbbiakban: gyógyszer-nagykereskedő), valamint a biztonságos és gazdaságos gyógyszer- és gyógyászati segédeszköz-ellátás, valamint a gyógyszerforgalmazás általános szabályairól szóló 2006. évi XCVIII. törvény 3. §-ának *p*–*s*) pontja szerinti gyógyszertárakra terjed ki.

(2) E rendelet alkalmazásában gyógyszer a törzskönyvezett gyógyszerek és különleges táplálkozási igényt kielégítő tápszerek társadalombiztosítási támogatásba való befogadásának szempontjairól és a befogadás vagy a támogatás megváltoztatásáról szóló 32/2004. (IV. 26.) ESZCSM rendelet 2. §-ának *i*) pontja szerinti befogadott gyógyszer, illetve az a gyógyszer, amelynek árához – a külön jogszabályban foglaltak szerint – vényre történő rendelés esetén az Egészségbiztosítási Alap támogatást nyújt.

2. §

(1) A gyógyszer legmagasabb nagykereskedelmi árrése a termelői (import beszerzési) ár függvényében

a) forgalomba hozatali engedéllyel nem rendelkező, a Magyar Gyógyszerkönyvben, illetve a Szabványos Vényminták Gyűjteményében meghatározott gyógyszer esetében a termelői (import beszerzési) ár 20 százaléka;

b) forgalomba hozatali engedéllyel rendelkező gyógyszerek, illetve a külön jogszabályokban foglaltak szerint forgalomba hozatalra, illetve egyedi felhasználásra engedélyezett gyógyszerek esetében a következő táblázat vonatkozó termelői (import beszerzési) ár sorához tartozó százalékos mérték, illetve forintösszeg:

Termelői (import beszerzési) ár (Ft)	Nagykereskedelmi árrés	
	a termelői (import beszerzési) ár százalékában	vagy Ft-ban
0–150	12	–
151–180	–	18
181–300	10	–
301–333	–	30
334–500	9	–
501–600	–	45
601–1000	7,5	–
1001–1154	–	75
1155–2000	6,5	–
2001–2600	–	130
2601–	5	–

(2) A gyógyszer legmagasabb kiskereskedelmi árrése az (1) bekezdés szerinti árrést magába foglaló nagykereskedelmi eladási ár függvényében

a) az (1) bekezdés *a*) pontjában megjelölt gyógyszerek esetében a nagykereskedelmi eladási ár legfeljebb 40 százaléka;

b) az (1) bekezdés *b*) pontjában megjelölt gyógyszerek esetében a következő táblázat vonatkozó nagykereskedelmi eladási ár sorához tartozó százalékos mérték, illetve forintösszeg:

Nagykereskedelmi ár (Ft)	Árrés (%, Ft)	Fogyasztói ár (Ft)
0–500	26%	0–630
501–590	130 Ft	631–720
591–1500	22%	721–1830
1501–1737	330 Ft	1831–2067
1738–3500	19%	2068–4165
3501–3911	665 Ft	4166–4576
3912–5000	17%	4577–5850
5001–	850 Ft	5851–

(3) Az árrés alapját képező ár az általános forgalmi adó összegét nem tartalmazó termelői (import beszerzési), illetőleg nagykereskedelmi eladási ár.

3. §

A 2. §-ban megállapított legmagasabb nagykereskedelmi árrés érvényesítésére az a gyógyszer-nagykereskedő jogosult, aki

a) a gyógyszert közvetlenül a gyógyszertárhoz, illetőleg az egészségügyről szóló 1997. évi CLIV. törvény 3. § *ga*) pontja szerinti gyógyintézethez (a továbbiakban: megrendelő) juttatja el,

b) a szállításokat – eltérő megállapodás hiányában – legalább hetenkénti gyakorisággal végzi.

4. §

Amennyiben a gyógyszer a megrendelődőhöz a gyógyszer-nagykereskedőtől másik gyógyszer-nagykereskedő bevonásával jut el, a 2. §-ban megállapított legmagasabb nagykereskedelmi árrés a gyógyszer-nagykereskedők között megállapodással megosztható azzal, hogy a termelői (import beszerzési) ár százalékában kifejezett nagykereskedelmi árrés együttesen sem haladhatja meg a 2. § szerinti mértéket.

5. §

(1) Ez a rendelet a kihirdetését követő napon lép hatályba.
 (2) E rendelet hatálybalépésével egyidejűleg a gyógyszerek kereskedelmi árréséről szóló 19/2001. (V. 23.) EüM rendelet, valamint az annak módosításáról szóló 70/2003. (XII. 18.) ESZCSM rendelet, valamint az emberi alkalmazásra kerülő gyógyszerek forgalomba hozataláról szóló 52/2005. (XI. 18.) EüM rendelet 39. §-a (1) bekezdésében a „– a forgalomba hozatali engedély jogosultjának egyetértésével –” szövegrész a hatályát veszti.

Dr. Molnár Lajos s. k.,
egészségügyi miniszter

IV. RÉSZ Irányelvek, tájékoztatók

V. RÉSZ Közlemények

Az Egészségügyi Minisztérium k ö z l e m é n y e

az Egészségbiztosítási Felügyelet Alapító Okiratának közzétételéről

Az Egészségügyi Minisztérium az Egészségbiztosítási Felügyelet Alapító Okiratát a következők szerint közzéteszi:

„Az államháztartásról szóló 1992. évi XXXVIII. törvény 88. §-ának (1), (3) és (5) bekezdésében, az egészségbiztosítás hatósági felügyeletéről szóló 2006. évi CXVI. törvény (a továbbiakban: Tv.) 2. §-ának (1) bekezdésében, valamint a központi államigazgatási szervekről, valamint a Kormány tagjai és az államtitkárok jogállásáról szóló 2006. évi LVII. törvény 1. §-a (4) bekezdésének f) pontjában foglaltak végrehajtására - az egészségügyi miniszter feladat- és hatásköréről szóló 161/2006. (VII. 28.) Korm. rendelet 1. §-ának b) pontjára is figyelemmel - az alábbi alapító okiratot adom ki:

I. Általános rendelkezések

1. A költségvetési szerv elnevezése: Egészségbiztosítási Felügyelet (továbbiakban: Felügyelet)

2. Angol nyelvű elnevezése: Health Insurance Supervisory Authority

3. Székhelye: 1139 Budapest, Teve u, 1/a-c.

4. Alapító szerve: a Magyar Köztársaság Országgyűlése

5. Felügyeleti szerve: az egészségügyi miniszter (a továbbiakban: miniszter)

II. A Felügyelet alaptevékenysége

A Felügyelet az egészségbiztosítás hatósági felügyeleti szerveként különösen az alábbi feladatokat látja el:

1. A Felügyelet ellenőrzi a Tv.-ben, valamint - az egészségbiztosítással összefüggő tevékenység tekintetében - a kötelező egészségbiztosításról szóló 1997. évi LXXXIII. törvényben, az Önkéntes Kölcsönös Biztosító Pénztárakról szóló 1993. évi XCVI. törvényben, továbbá a biztosítókról és a biztosítási tevékenységről szóló 2003. évi LX. törvényben foglalt rendelkezések betartását, a Pénzügyi Szervezetek Állami Felügyeletéről szóló 1999. évi CXXIV. törvény rendelkezéseire is figyelemmel.

2. A Felügyelet ellenőrzi az egészségbiztosítási szolgáltatások hozzáférhetőségét és minőségét.

3. A Felügyelet az egészségbiztosítási szolgáltatók vonatkozásában nyilvános minőségértékelési rendszert működtet.

4. A Felügyelet kivizsgálja a biztosítottak biztosítási jogviszony során igénybe vett egészségügyi szolgáltatásokkal kapcsolatos panaszait, bejelentéseit és elbírálja a vizitdíjjal és a kórházi napidíjjal kapcsolatos, továbbá az egészségbiztosító várólistával kapcsolatos döntései ellen hozzá benyújtott panaszokat.

5. A Felügyelet a honlapján történő megjelentetéssel eleget tesz a Tv., valamint más jogszabály által előírt közzétételi kötelezettségének és elérhetővé teszi a várólista alapján nyújtható egészségügyi ellátásokkal kapcsolatban a várólistát vezető honlapjait.

6. Az egészségbiztosítási szolgáltatást igénybe vevők jogainak védelme és az egészségügyi szolgáltatók működésével kapcsolatos feladatai keretében jóváhagyja az egészségbiztosítási szolgáltatásokra irányuló finanszírozási szerződések, valamint az egészségbiztosítás körében kötött egyéb szerződések általános szerződési feltételeit, valamint kezdeményezi e szerződési feltételek módosítását.

7. A Felügyelet ellátja a gyógyszer-, gyógyászati segéd-eszköz- és gyógyászati ellátással kapcsolatosan a Tv.-ben meghatározott minősítési és ellenőrzési feladatokat.

8. A Felügyelet eleget tesz a külön jogszabályból eredő engedélyezési és nyilvántartás-vezetési kötelezettségének.

9. A Felügyelet ellenőrzi, hogy a biztosítási szerződésből eredő kötelezettség teljesítéséhez szükséges, a külön törvény szerinti kapacitás megfelelő minőségben és mennyiségben rendelkezésre áll-e.

10. A Felügyelet az Egészségbiztosítási Alappal és a központi költségvetéssel kapcsolatosan ellátja a Tv.-ben meghatározott véleményezési, javaslatlételi és értékelési feladatokat.

11. A Felügyelet jogszabály-előkészítési feladata körében véleményezi az ellátásokat meghatározó jogszabályok tervezeteit, valamint kezdeményezi az egészségbiztosítókat,

az egészségbiztosítási szolgáltatásokat és az egészségügyi szolgáltatásokat érintő jogszabályok megalkotását.

III. A Felügyelet gazdálkodási jogköre

1. A Felügyelet az előirányzatai feletti rendelkezés szempontjából teljes jogkörű, önállóan gazdálkodó, fejezeti jogosítványokkal felhatalmazott központi költségvetési szerv, amelynek költségvetése a miniszter által vezetett minisztérium költségvetési fejezetén belül önálló címet képez.

2. A feladataival összefüggő kiadásait felügyeleti díjból, igazgatási-szolgáltatási díjból, felügyeleti bírságból származó bevételéből és egyéb bevételekből finanszírozza.

IV. Kinevezési rend

1. A Felügyelet élén - egyszemélyi vezetőként - elnök áll, akit a miniszter javaslatára a miniszterelnök 6 éves időtartamra nevez ki és ment fel.

2. Az elnökhelyettest a miniszter javaslatára a miniszterelnök nevezi ki és menti fel.

3. A Felügyelet elnökét munkájában 7 tagból álló Felügyeleti Tanács segíti, akiket a miniszterelnök 6 éves időtartamra nevez ki és ment fel. A Felügyeleti Tanács 2 tagjára a miniszter, 2 tagjára az egészségbiztosítási járulékkifizetés szabályozásáért felelős miniszter, 1-1 tagjára az Országos Érdekegyeztető Tanács munkavállalói és munkáltatói oldala, valamint 1 tagjára a Betegjogi, Ellátottjogi és Gyermekjogi Közalapítvány Kuratóriuma tesz javaslatot.

4. A Felügyelet gazdasági szervezetének vezetőjét (a továbbiakban: gazdasági vezető) - besorolásától függetlenül - határozatlan időre a Felügyelet elnökének javaslatára a miniszter bízza meg és menti fel, illetve vonja vissza megbízását. A gazdasági vezető feletti további munkáltatói jogokat a Felügyelet elnöke gyakorolja.

V. A Felügyelet vállalkozási tevékenységi köre és mértéke

A Felügyelet vállalkozási tevékenységet nem folytathat.

VI. A Felügyelet képvisellete, aláírási jog

A Felügyelet képviselétet teljes jogkörrel a Felügyelet elnöke látja el. A Felügyelet képviselleti rendjét, továbbá az aláírási jog gyakorlásának rendjét a Szervezeti és Működési Szabályzat határozza meg.

VII. A Felügyelet működésének időtartama

A Felügyelet 2007. január 1-jével - határozatlan időre - jön létre.

Jelen alapító okirat 2007. január 1-jén lép érvénybe.
Budapest, 2007. január 19.

Dr. MolnárLajos s. k.,
egészségügyi miniszter"

Az Egészségügyi Minisztérium közleménye

az Egészségügyi Stratégiai Kutatóintézet Alapító Okiratának módosításáról

Az Egészségügyi Minisztérium az Egészségügyi Stratégiai Kutatóintézet Alapító Okiratát a következők szerint teszi közzé:

„Az Egészségügyi Stratégiai Kutatóintézetnek az Egészségügyi Közlöny 2004. évi 5. számában közzétett, és az Egészségügyi Közlöny 2006. évi 16. számában módosított Alapító Okiratát - az államháztartásról szóló 1992. évi XXXVIII. törvény 88. §-ában és 88/A. §-ában foglaltakra figyelemmel - a következők szerint módosítom:

1. Az Alapító Okirat 1.3. pontja helyébe a következő rendelkezés lép:

„1.3. Székhelye: 1051 Budapest, Arany János u. 6-8.”

2. Jelen módosítás az Egészségügyi Közlönyben történő közzététele napján lép érvénybe.

Dr. MolnárLajos s. k.,
egészségügyi miniszter"

Az Egészségügyi Minisztérium közleménye

néhai Nagy Margit közérdekű meghagyásának pályázati javaslat alapján történő adományozásáról

Néhai Nagy Margit közérdekű meghagyása értelmében a hagyatékadó végzés szerint évente kerül felosztásra az a pénzösszeg, mely a hagyatéki vagyon értékesítéséből származó betéti kamatból, egyéb hozadékból áll, és amelyet azon magyar állampolgárságú kutatónak, gyógyító orvosnak lehet kifizetni, aki a rákbetegség gyógyításában, a gyógyításra alkalmas gyógymód, gyógyszerkutatásban a legeredményesebb tevékenységet fejtette ki.

2006. évre szervezetek, egyesületek pályázat útján tehetnek javaslatot az elismerésben részesülő személyére.

Olyan szakmai és civil szervezetek tehetnek javaslatot, amelyek tevékenysége biztosítja, hogy rálátásuk legyen a lehetséges díjazottak életpályájára.

Ezt követően az adományra érdemes személyt 3 tagú bizottság jelöli ki.

A javaslattevételeket 2007. március 15-ig kell megküldeni az Egészségügyi Minisztérium Egészségpolitikai Főosztályára (1051 Budapest, Arany J. u. 6-8.).

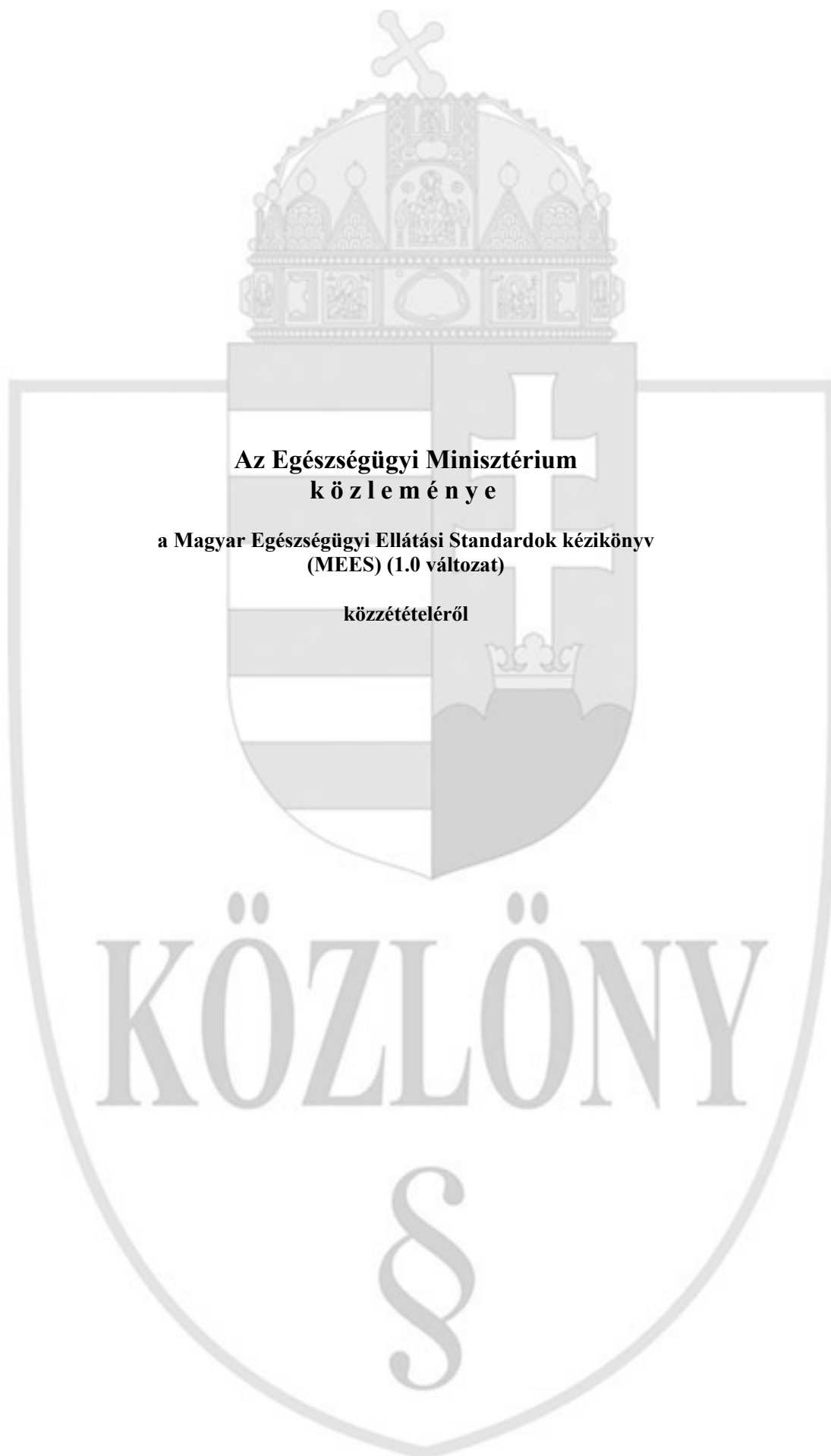

**Az Egészségügyi Minisztérium
közleménye**

**a Magyar Egészségügyi Ellátási Standardok kézikönyv
(MEES) (1.0 változat)**

közzétételéről

KÖZLÖNY

§

TARTALOMJEGYZÉK

BEVEZETÉS.....	707
RÖVIDÍTÉSEK.....	708
I. BETEGELLÁTÁSI FOLYAMATOK.....	709
I./1. ELLÁTÁSI FOLYAMATOK FOLYAMATÁBRÁI.....	709
I./1.1. A HÁZIORVOSI PRAXISBAN TÖRTÉNŐ ELLÁTÁS ÁLTALÁNOS FOLYAMATA.....	709
I./1.2. A JÁRÓBETEG SZAKELLÁTÁS ÁLTALÁNOS FOLYAMATA.....	710
I./1.3. A FEKVŐBETEG SZAKELLÁTÁS FOLYAMATA.....	711
I./2. A HÁZIORVOSI ELLÁTÁS FOLYAMATA (H).....	713
I./2.1. PÁCIENS/BETEG BEJELENTEZÉS ÉS IRÁNYÍTÁS (H.BEF).....	713
I./2.2. BETEGVIZSGÁLAT (H.BEV).....	716
I./2.3. BETEG GYÓGYKEZELÉSE (H.BEGY).....	718
I./2.4. PREVENCIÓ - MEGELŐZÉS, SZŰRÉS, GONDOZÁS (H.PREV).....	724
I./3. VÉDŐNŐI ELLÁTÁS FOLYAMATA (V).....	727
I./3.1. NŐVÉDELMI GONDOZÁS (V.NÖV).....	727
I./3.2. VÁRANDÓS ANYA GONDOZÁSA (V.VAG).....	728
I./3.3. GYERMEKÁGYAS GONDOZÁSA (V.GYÁG).....	729
I./3.4. ÚJSZÜLÖTT ÉS CSECSEMŐ GONDOZÁSA (V.ÚCSG).....	730
I./3.5. 1-3 ÉVES KORÚ KISDED GONDOZÁSA (V.KDG).....	732
I./3.6. 3-6 ÉV KÖZÖTTI GYERMEK VÉDŐNŐI ELLÁTÁSA (V.KGYG).....	733
I./3.7. VÉDŐOLTÁS (V.OLT).....	734
I./3.8. ISKOLÁS, ILLETVE TANKÖTELES KORÚ GYERMEK VÉDŐNŐI ELLÁTÁSA (V.ISK).....	735
I./3.9. VÉDŐNŐI VIZSGÁLATOK, SZŰRŐVIZSGÁLATOK (V.SZŰR).....	737
I./3.10. VÉDŐNŐI ELLÁTÁS JELZŐRENDSZERE (V.VEJ).....	738
I./3.11. EGÉSZSÉGFEJLESZTÉSI TEVÉKENYSÉG (V.EFT).....	738
I./4. A JÁRÓBETEGELLÁTÁS FOLYAMATA (J).....	740
I./4.1. BETEGBEJELENTKEZÉS, BETEGFELVÉTEL (J.BEF).....	740
I./4.2. BETEGVIZSGÁLAT (J.BEV).....	742
I./4.3. BETEG GYÓGYKEZELÉS, TERÁPIA (J.BEGY).....	744
I./4.4. GONDOZÁS, TOVÁBBUTALÁS, ELBOCSÁTÁS (J.GTE).....	752
I./5. A FEKVŐBETEGELLÁTÁS FOLYAMATA (F).....	756
I./5.1. BETEGBEJELENTKEZÉS, BETEGFELVÉTEL (F.BEF).....	756
I./5.2. BETEGVIZSGÁLAT (F.BEV).....	759
I./5.3. BETEG GYÓGYKEZELÉS, TERÁPIA (F.BEGY).....	760
I./5.4. ÁTHELYEZÉS, TOVÁBBUTALÁS, ELBOCSÁTÁS, HALÁLOZÁS (F.ÁTE).....	778
II. ÁLTALÁNOS DIAGNOSZTIKAI FOLYAMATOK.....	784
II./1. DIAGNOSZTIKA (DGN).....	784
III. ÁLTALÁNOS VEZETÉSI ÉS TÁMOGATÓ FOLYAMATOK.....	793
III./1. BETEGJOGOK, TÁJÉKOZTATÁS, ADATKEZELÉS (BTA).....	793
III./2. MINŐSGMENEDZSMENT, ÉRTÉKELÉS (MIN).....	801
III./3. VEZETÉS (VEZ).....	804
III./4. GAZDÁLKODÁS AZ ERŐFORRÁSOKKAL - HUMÁN ERŐFORRÁS MENEDZSMENT (HEM).....	808
III./5. GAZDÁLKODÁS AZ ERŐFORRÁSOKKAL - ÉPÜLETEK ÉS BERENDEZÉSEK BIZTONSÁGA (ÉBB).....	810
FOGALOMMAGYARÁZAT.....	813

BEVEZETÉS

A Magyar Egészségügyi Ellátási Standardok (továbbiakban: MEES) kézikönyv a szolgáltatás minőségi értékelésére szolgáló egészségügy specifikus követelmények gyűjteménye.

Az egészségügyi szolgáltatók szakmai tevékenységét, annak minőségét objektíven megítélni, azokat minősíteni csak jól mérhető és egymással összehasonlítható paraméterek alapján lehet. A standardok biztosítják az azonos szakmai tevékenységek egységes szemléletű értékelését minősítését.

A kézikönyv működési formától független, azaz érvényes mind a vállalkozói, mind az önkormányzati működtetésű egészségügyi szolgáltatókra.

A standardok alkalmasak a szolgáltató szervezetén belüli szakmai és szervezeti tevékenység ellenőrzésére, nyomon követésére, értékelésére, azaz a belső auditra, a külső fél általi minősítésre, szakmai ellenőrzésre, szakfelügyeleti (klinikai) auditra.

A külső minőségértékelés formája a tanúsítás is, melynek alapja lehet az ISO 9001:2000 szabvány illetve a Magyar Egészségügyi Ellátási Standardok. A tanúsítást független auditáló szervezetek végzik, melyek optimális esetben rendelkeznek a Nemzeti Akkreditáló Testület által kiadott akkreditációval a MEES szerinti tanúsításra.

A kidolgozott standardok elsősorban az ellátók szakmai menedzsmentjének és munkatársainak szólnak, de a készítőik a standardokat a betegek számára is érthető formában fogalmazták meg.

A standardok a kívánatos szakmai kritériumokat, célokat tartalmazzák és beteg centrikusak, a „definitív ellátásra való törekvést” prioritásként tartják szem előtt.

A kézikönyv szerkezete az ellátási folyamatra épül, folyamatszemplétes felépítése, valamint az egészségügyben alkalmazott más alapokon nyugvó szabályozó rendszerekkel - pl. MSZ EN ISO 9001:2001 vagy EFQM - együtt az integrált minőségmenedzsment rendszerek kialakítását támogatja.

A MEES egy 2000-ben kezdődött folyamatos fejlesztési folyamat eredménye, mely az alapellátástól a fekvőbeteg ellátásig magába foglalja a különböző ellátási szinteken történő betegellátásra vonatkozó standardokat, standardmagyarázatokat és felülvizsgálati kritériumokat. A kézikönyv az Egészségügyi Minisztérium által felkért szakértők közreműködésével készült.

Az aktualizálás rendszeres időközönként, három évente történik, mely során a szükséges módosítások a szabályozásba beépítésre kerülnek.

A Magyar Egészségügyi Ellátási Standardok kézikönyv 1.0 változatának megjelenésével

a Háziorvosi Ellátási Standardok (HES) kézikönyv 1.0,

a Járóbeteg Ellátási Standardok (JES) kézikönyv 1.0,

a Kórházi Ellátási Standardok (KES) kézikönyv 2.0,

a Védőnői Ellátási Standardok (VES) kézikönyv 1.0 változata, érvényét veszti.

A HES, JES, KES, VES szerint megszerzett tanúsítás, a tanúsítási okmányban megjelölt időpontig érvényes. A Magyar Egészségügyi Ellátási Standardok kézikönyv 1.0 változatára történő átállás folyamatos.

RÖVIDÍTÉSEK

F	fekvőbetegellátás
H	háziorvosi ellátás
J	járóbetegellátás
V	védőnői ellátás
ÁTE	áthelyezés, továbbutalás, elbocsátás
BEF	páciens/beteg bejelentkezés, betegfelvétel
BEV	betegvizsgálat
BEGY	beteg gyógykezelés, terápia
BTA	betegjogok, tájékoztatás, adatkezelés
DGN	diagnosztika
EFT	egészségfejlesztési tevékenység
ÉBB	épületek, berendezések biztonsága
GTE	gondozás, áthelyezés, továbbutalás, elbocsátás, halálozás
GYÁG	gyermekágyas gondozása
HEM	humán erőforrás menedzsment
KDG	1-3 éves korú kisdied gondozása
KGYG	3-6 év közötti gyermek védőnői ellátása
MIN	minőségmenedzsment, értékelés
NÓV	nővédelmi gondozás
PREV	prevenció, megelőzés, szűrés, gondozás
SZŰR	védőnői vizsgálatok, szűrővizsgálatok
ÚCSG	újszülött és csecsemő gondozása
VAG	várandós anya gondozása
VEJ	védőnői ellátás jelzőrendszere
VEZ	vezetés

KÖZLÖNY

§

I. BETEGELLÁTÁSI FOLYAMATOK

I./1. ELLÁTÁSI FOLYAMATOK FOLYAMATÁBRÁI

I./1.1. A HÁZIORVOSI PRAXISBAN TÖRTÉNŐ ELLÁTÁS ÁLTALÁNOS FOLYAMATA

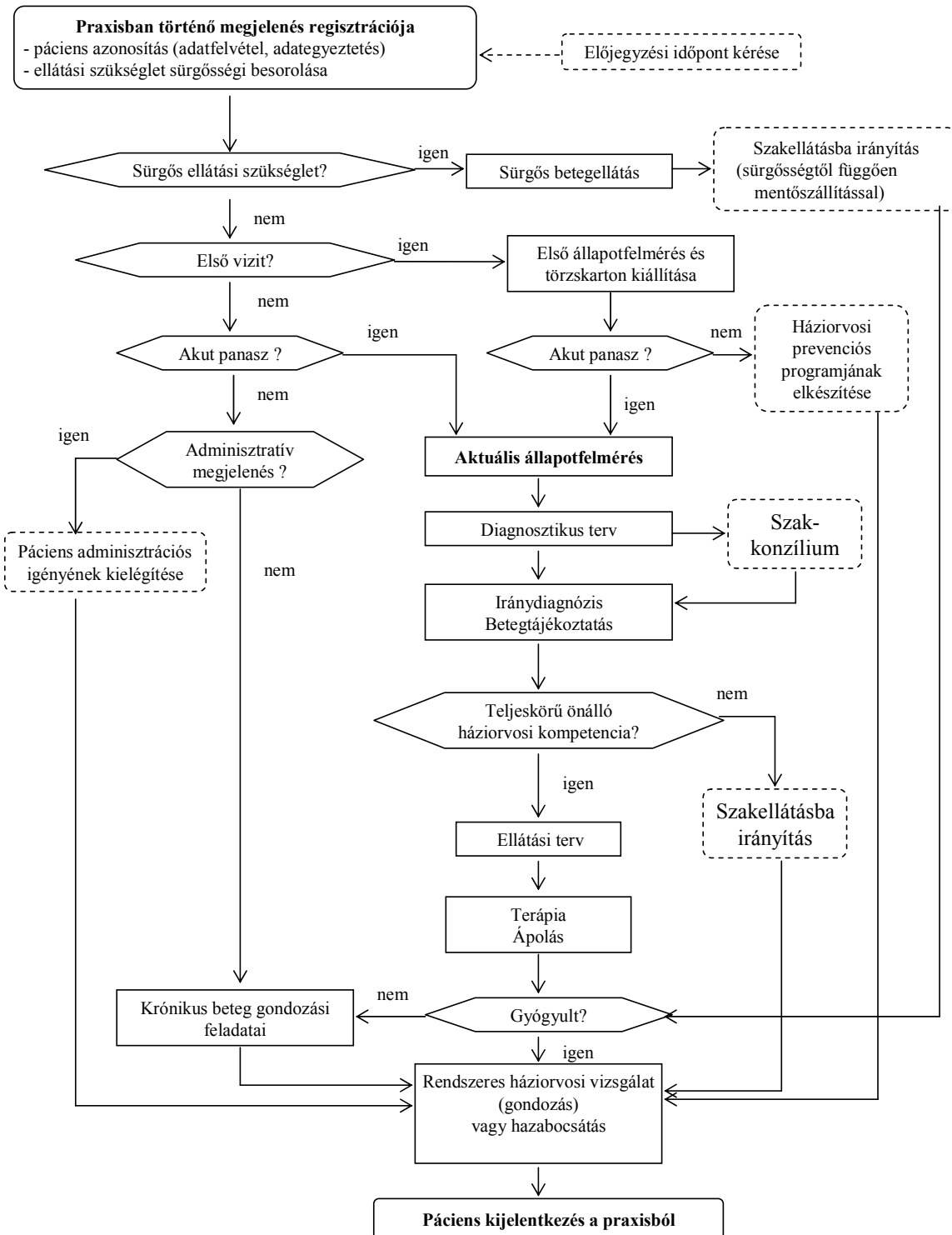

I./1.2. A JÁRÓBETEG SZAKELLÁTÁS ÁLTALÁNOS FOLYAMATA

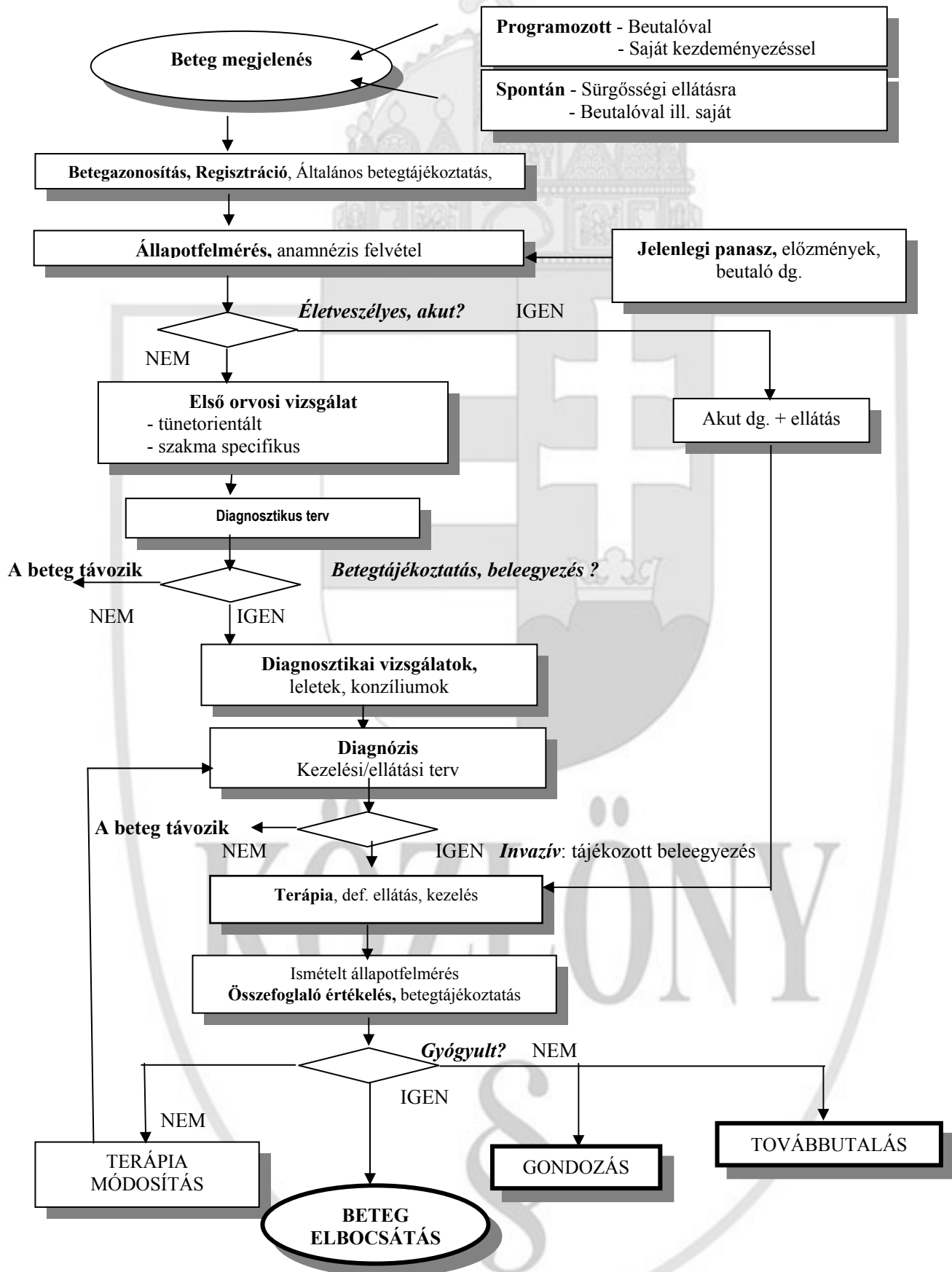

I./1.3. A FEKVŐBETEG SZAKELLÁTÁS FOLYAMATA

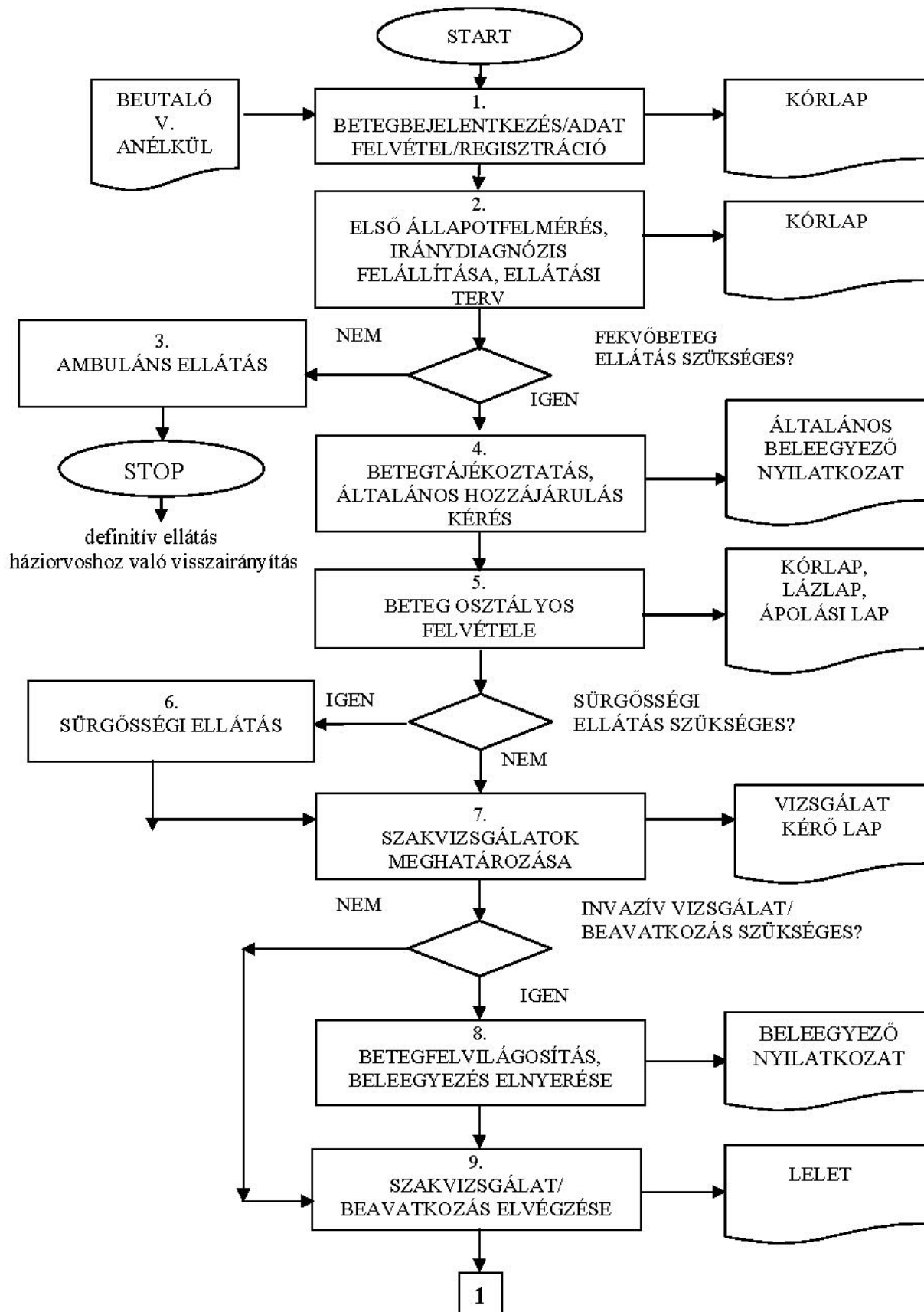

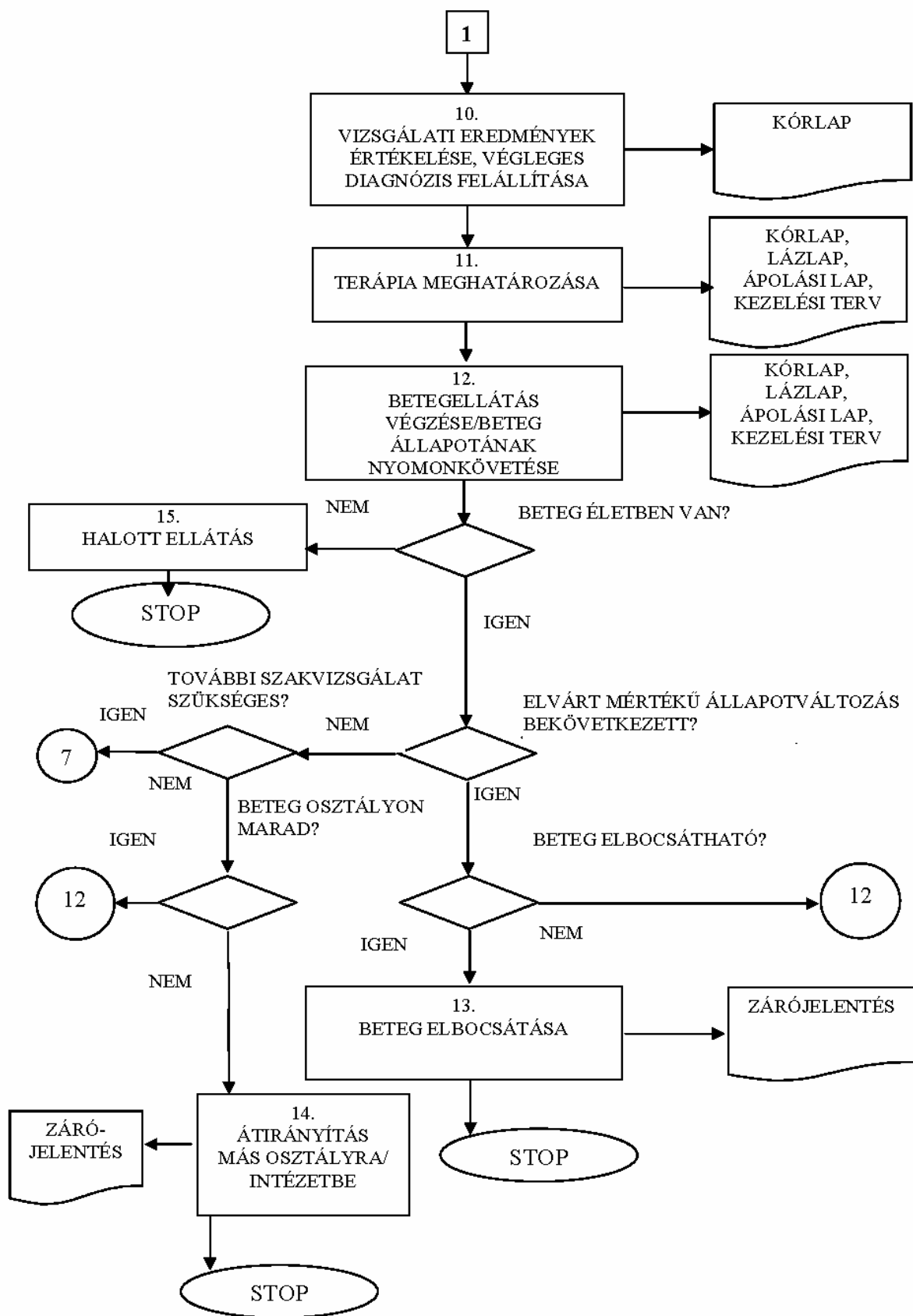

I./2. A HÁZIORVOSI ELLÁTÁS FOLYAMATA (H)

I./2.1. PÁCIENS/BETEG BEJELENTEZÉS ÉS IRÁNYÍTÁS (H.BEF)

A háziiorvosi praxis fő folyamatának kiindulópontja a páciens bejelentkezése a praxisba, lépései a megelőzés, szűrés, betegség esetén diagnosztika, terápia, gondozás, zárópontja pedig a páciens kijelentkezése, melynek aktív módja a TAJ kártya kikérése, passzív módja pedig a halál. Ez a fő folyamat magában foglalja adott probléma megoldása kapcsán történő beteg felvételt - ellátást - irányítást is.

H.BEF.1. standard

A háziiorvosi praxisban a páciensek bejelentkezése, előjegyzése, a rendelőben történő fogadása a hatályos jogszabályok szerint szabályozott és dokumentált.

H.BEF.1. standard magyarázata

A páciensek háziiorvosi praxisba történő bejelentkezésének, aktuális ellátásra történő előjegyzésének, valamint a rendelőben aktuálisan megjelenő páciens fogadásának szabályozottsága alapvetően meghatározza az ellátottak véleményét a praxisról.

H.BEF.1. standard felülvizsgálati szempontjai

1. *A praxis dokumentált eljárásban szabályozza a páciensek praxisba történő bejelentkezésének menetét.*
2. *A praxis dokumentált eljárásban szabályozza praxis előjegyzési rendszerének működését.*
3. *A praxis dokumentált eljárásban szabályozza a páciensek rendelőben történő fogadásának feladatait.*
4. *A betegek regisztrációja naplózott és archivált.*
5. *A felelős személyek, időpontok azonosíthatók és visszakereshetők.*

H.BEF.1.1. standard

A praxisban megjelenő páciensek ellátási szükséglete, illetve a sürgősségi jelleg szerinti besorolása szabályozott és dokumentált.

H.BEF.1.1. standard magyarázata

A praxisban a páciensek különböző okok miatt jelennek meg. Az első észlelés során elengedhetetlen a pontos ellátási szükséglet illetve annak sürgőssége szerinti besorolás elvégzése, s ennek eredményeként a megfelelő feladatkörrel rendelkező praxisteam-tag felé történő irányítás, szükség esetén pedig az azonnali ellátás megkezdése, az érvényben lévő szakmai előírások figyelembe vételével.

H.BEF.1.1. standard felülvizsgálati szempontjai

1. *A praxis dokumentált eljárásban szabályozza az ellátási szükséglet szerinti besorolást.*
2. *A praxis dokumentált eljárásban szabályozza az ellátási szükséglet sürgősségi jellege szerinti besorolást.*
3. *A munkatársak ismerik és alkalmazzák e szabályozott eljárásokat.*
4. *Az ellátási szükséglet és a sürgősségi jelleg szerinti besorolás a beteg dokumentációjában rögzítésre kerül.*

H.BEF.1.2. standard

A beteg szakellátásba történő beutalási rendje a Beutalási Szabályzatban szabályozott, mely figyelembe veszi a progresszivitás elvét, a Háziiorvosi Hatásköri Listát és a szabad orvosválasztás szabályait. Sürgős, vagy speciális ellátást igénylő beteg beutalása a Beutalási Szabályzat külön fejezetében szabályozott.

H.BEF.1.2. standard magyarázata

Amikor a diagnózis megállapítása, vagy a beteg kezelése a praxisban nem biztosítható, a háziorvos a beteget az annak egészségi állapota szerint szükséges szolgáltatások nyújtására képes és kompetens járó-, vagy fekvőbeteg ellátó intézménybe utalja.

Sürgős, vagy speciális ellátást igénylő beteg szállításának módját, a szükséges felügyeletet, az ellátást folytató megfelelő egészségügyi szolgáltató intézményt a házi orvos határozza meg.

H.BEF.1.2. standard felülvizsgálati szempontjai

1. *A betegek diagnosztikus vizsgálatokra, konzíliumokra és kezelésre való beutalása a praxis Beutalási Szabályzatában dokumentáltan szabályozott.*
2. *A Beutalási Szabályzat figyelembe veszi a progresszivitás elvét, és a jogi szabályozást.*
3. *A Szabályzat tartalmazza a tennivalókat a beteg szabad orvosválasztási igénye esetén.*
4. *Sürgős, vagy speciális ellátást igénylő betegek beutalására és szállítására a Beutalási Szabályzat tartalmaz külön fejezetet.*
5. *A házi orvosi team tagjai ismerik és megvalósítják a Beutalási Szabályzatot.*

H.BEF.1.3. standard

A beteg praxison belüli és más praxisba történő irányítása szabályozott és dokumentált.

H.BEF.1.3. standard magyarázata

A praxis-team tagjainak feladatmegosztását, kapcsolódó felelősség és jogkörét a praxis írásban szabályozza a házi orvos - esetleg alkalmazott orvos, rezidens, helyettes orvos -, körzeti nővér és praxis asszisztens ellátási kompetenciáinak megfelelően. A beteg alapellátáson belüli irányítása a szabályozásnak megfelelően történik. Kiemelten fontos a helyettesítésre vonatkozó szabályozás kidolgozása és alkalmazása, mind más praxisba történő betegirányítás, mind helyettesítő orvos alkalmazása esetén. Pl. két praxisban egyszerre helyettesítő orvos esetén a nővérek a gondozott betegeket milyen esetben, milyen szintig láthatják el.

H.BEF.1.3. standard felülvizsgálati szempontjai

1. *A beteg praxisteamen belüli irányítása dokumentáltan szabályozott.*
2. *A beteg praxisteamen belüli irányításának szabályait a team tagjai ismerik és aszerint végzik feladatukat.*
3. *Helyettesítés (orvosi, nővéri) szabályai dokumentáltak és megvalósulnak.*

H.BEF.1.4. standard

A szükséges betegszállítás megszervezése a hatályos jogszabályoknak és a helyi feltételeknek megfelelően, dokumentáltan szabályozott.

H.BEF.1.4. standard magyarázata

A házi orvosi praxisban (rendelői és helyszíni ellátás esetén is) akut vagy elektív betegszállítás megszervezésére lehet szükség. Különösen fontos a sürgősségi betegellátás keretében szükségessé váló betegszállítás szabályozása, mely ki kell hogy térjen a házi orvos szállítás megkezdéséig történő tevékenységének meghatározására is.

H.BEF.1.4. standard felülvizsgálati szempontjai

1. *A sürgősségi betegellátás keretében szükségessé váló betegszállítás megszervezésének folyamata dokumentáltan szabályozott.*
2. *A sürgősségi betegellátás keretében történő betegszállítás szabályozása tartalmazza:*
 - 2.1. *az indikációs kört*
 - 2.2. *az indikációk alapján a szállítás típusának meghatározását (rohamkocsi illetve helikopteres szállítás igényének megfogalmazása)*
 - 2.3. *házi orvos feladatait, felelősségét a szállítás megkezdéséig*
3. *Az elektív ellátáshoz szükségessé váló betegszállítás megszervezésének folyamata dokumentáltan szabályozott.*
4. *Az elektív betegszállítás szabályozása tartalmazza:*
 - 4.1. *az indikációs kört*
 - 4.2. *az indikációk alapján a szállítás típusának meghatározását (fekvő- vagy ülőszállítás, illetve mentő vagy betegszállító)*

H.BEF.2. standard

A praxis minden vizsgált vagy kezelt páciensről a hatályos jogszabályok és a belső szabályozók alapján dokumentációt hoz létre és vezet.

H.BEF.2. standard magyarázata

A jogi szabályozásnak megfelelően a praxis a bejelentkezett páciens állapotfelmérését leíró „Törzskarton” kitöltésére kötelezett. Minden rendelésen megjelent vagy rendelőn kívüli tartózkodási helyén ellátott páciensnek van dokumentációja. Minden páciens a jogszabályi előírásoknak megfelelő egyedi azonosítóval van ellátva, mely biztosítja a páciens és a saját dokumentációjának egyértelmű kapcsolatát. A betegdokumentációhoz tartozó azonosító lehetővé teszi, hogy a praxis könnyen azonosítsa a dokumentumot és rögzítse a páciens folyamatos és koordinált ellátását.

H.BEF.2. standard felülvizsgálati szempontjai

1. *Valamennyi a praxisban vizsgált vagy kezelt páciens számára betegdokumentációt hoznak létre, melynek része a „Törzskarton” is.*
2. *A betegdokumentáció nyilvántartása a minden páciensnél használt egyedi azonosítóval vagy valamely más eredményes módszerrel történik.*
3. *A betegdokumentációért felelős személyek egyértelműen azonosítottak.*

H.BEF.2.1. standard

A betegdokumentáció tartalma és kezelése a praxisban a hatályos jogszabályok figyelembe vételével, dokumentáltan szabályozott. A praxis gondoskodik a kitöltés teljességéről.

H.BEF.2.1. standard magyarázata

A dokumentáció elegendő és megfelelően strukturált adatot tartalmaz ahhoz, hogy azonosítsa a páciens, segítse az ellátás során végzett diagnosztikai és/vagy terápiás eljárásokat, rögzítse a beteg állapotát és az abban bekövetkezett változásokat, a kezelési eredményeket, elősegítse az ellátás folyamatosságát, valamint a beteg ellátásának koordinációját az egyes egészségügyi szolgáltatók között.

Minden beteg dokumentációja elegendő információt biztosít ahhoz, hogy alátámassza és támogassa a praxisban végzett prevenció, diagnosztikus és terápiás tevékenységeket és dokumentálja a vizsgálati és terápiás eredményeket. A dokumentáció standardizált formai és tartalmi követelményei segítik az ellátás színvonalának azonos szinten tartását.

H.BEF.2.-2.1. standardok felülvizsgálati szempontjai

1. *A betegdokumentáció tartalmát a praxis írásban meghatározza.*
2. *A betegdokumentáció megfelelő információt tartalmaz a beteg azonosításához.*
3. *A betegdokumentáció megfelelő információt tartalmaz a tervezett ellátásról.*
4. *A betegdokumentáció megfelelő információt tartalmaz az ellátás lefolyásáról és eredményéről.*
5. *Az ellátás folyamatossága érdekében a betegdokumentáció tartalmazza a beteg egészségi állapotát jellemző valamennyi fontos információt.*
6. *A beutaló tartalma szabályozott, alkalmas a további tervezett ellátás támogatására.*
7. *A praxis a beteg más egészségügyi szolgáltató(k)nál történt észleléséről, ellátásáról kapott leleteket a betegdokumentáció részeként kezeli.*

H.BEF.3. standard

A praxis adott ellátási esemény lezárását, a jogi szabályozásnak, a szakmai irányelveknek, szakmai protokolloknak és egyéb szakmai előírásoknak megfelelően, dokumentált módon végzi.

H.BEF.3. standard magyarázata

Amennyiben a beteg gyógykezelése, definitív ellátása a praxisban nem fejezhető be, akkor a beteget a háziorvos gyógyintézetbe utalja. A beutalás szakmai elvárásai, feltételei, követelményei a praxisban dokumentáltan szabályozottak. Amennyiben szükséges a beutalt beteg családjának értesítése a beutalás tényét, szintén e dokumentumban kell szabályozni. A továbbutalás során a praxis együttműködik a fogadó gyógyintézettel. Ugyancsak a kezelőorvos dönt és intézkedik a gyógykezelés során a beteg számára szükségessé vált rehabilitációról.

H.BEF.3. standardok felülvizsgálati szempontjai

1. *Az ellátási esemény lezárása dokumentált.*
2. *Az ellátási eseményért felelős személy azonosítható.*

H.BEF.4. standard

A beteg praxisból történő kijelentkezése a jogszabályok figyelembe vételével, szabályozott és dokumentált.

H.BEF.4. standard magyarázata

A beteg praxisból történő kijelentkezésének aktív módja a TAJ-kártya kikérése, passzív módja pedig az elhalálozás. A jogi szabályozásnak megfelelően a praxis szabályozza a kijelentkezés feltételeit, lépéseit és dokumentációját.

H.BEF.4. standardok felülvizsgálati szempontjai

1. *A beteg kijelentkezésének dokumentálási rendjét a dokumentációs szabályzat rögzíti.*
2. *A meghalt beteg kijelentésének dokumentálási rendjét is a dokumentációs szabályzat rögzíti.*

I./2.2. BETEGVIZSGÁLAT (H.BEV)

A háziiorvosi team feladata az egészségi állapot folyamatos követése és lehetőség szerinti kedvező befolyásolása, a rizikóállapotok és a betegségek korai felismerése, a diagnózis(ok) felállítása és aktualizálása.

A praxist a páciens vagy panaszmentes állapotban keresi fel, vagy vizsgálatára valamilyen meglévő tünet, panasz esetén kerül sor. Indokolt esetben a páciens ellátása annak tartózkodási helyén is történhet.

A páciens vizsgálata, a praxisban, a szakma szabályainak megfelelően, dokumentáltan szabályozott.

A beteg első állapotfelmérése alapján a háziorvos meghatározza a páciens ellátási szükségletét. A háziorvos az iránydiagnózis alapján állítja fel a beteg kivizsgálási tervét.

Az első állapotfelmérés és betegvizsgálat, a diagnosztikus terv, majd a diagnózis felállítása, a helyi viszonyokhoz adaptált szakmai irányelvekre, szakmai protokollokra, módszertani levelekre, vagy egyéb szakmai előírásokra épül, és figyelembe veszi a diagnosztikus folyamat résztvevőinek kompetenciáját, elvárásait.

A közreműködő szakemberek és a páciens folyamatos együttműködésének koordinálása a háziorvos feladata.

H.BEV.1. standard

A páciens ellátásának minden lépése a hatályos jogszabályokra, a hivatalosan közzétett, a helyi viszonyokra adaptált szakmai irányelvekre, szakmai protokollokra, illetve egyéb szakmai előírásokra épül.

H.BEV.1. standard magyarázata

A praxis a páciensek ellátásához gyógyító-megelőző szolgáltatásokat biztosít. A páciens ellátása magába foglalja: állapotfelmérés, anamnézis, fizikális és műszeres vizsgálat, diagnosztikus terv, diagnózis felállítása és a kezelési terv kidolgozása. Amennyiben szakmai irányelvek, szakmai protokollok kiadásra kerültek, a praxis a szolgáltatásokat ennek alapján végzi. Ezek hiányában az egyéb szakmai szabályok és az elérhető bizonyítékokat figyelembe vevő, dokumentált helyi eljárásleírások az irányadók. A gyógyító-megelőző szolgáltatások végezhetőek a praxison belül, illetve a más szolgáltatóval való megállapodás szerint.

H.BEV.1. standard felülvizsgálati szempontjai

1. *A gyógyító-megelőző ellátások megfelelnek a hatályos jogszabályoknak és egyéb szabályozóknak.*
2. *A kiadott szakmai irányelvek, szakmai protokollok és egyéb szakmai előírások dokumentált formában rendelkezésre állnak.*

H.BEV.2. standard

A praxisban az állapotfelmérés és minden vizsgálat szabályozott és dokumentált.

H.BEV.2. standard magyarázata

A praxis a jogszabályok és irányelvek figyelembe vételével határozza meg, és rögzíti írásban az állapotfelmérés, panasz-, tünetorientáltan végzett vizsgálatok körét és tartalmát.

Az állapotfelmérés magába foglalja a páciens családi és egyéni anamnesztikus adatait, különös tekintettel a jelen egészségi állapotával kapcsolatos információkra. Az állapotfelmérés során rögzítésre kerülnek az előbbieken túl a lakó-, és munkakörnyezetére pszichés-, szociális- és rizikóstatusára vonatkozó adatok, a páciens panaszai, az első orvosi vizsgálat eredményei. Tartalma a Háziorvosi Hatásköri Listában meghatározott.

A háziorvosi team az állapotfelmérés eredményét dokumentálja, és a beteggel megbeszéli.

H.BEV.2. standard felülvizsgálati szempontjai

1. *Az állapotfelmérés és vizsgálatok körét és tartalmát a praxis írásban meghatározza.*
2. *Az állapotfelmérés és vizsgálatok eredményeinek összegzése dokumentált.*

H.BEV.2.1. standard

Az állapotfelmérést és a vizsgálatot követően a háziorvos megállapítja a páciens iránydiagnózist, ellátási tervét és dokumentálja azt.

H.BEV.2.1. standard magyarázata

Az állapotfelmérés illetve a vizsgálat során szerzett információk alapján a háziorvos megállapítja a rizikóállapotokat, a feltételezett kórállapotokat, és az ellátási tervet a beteggel egyeztetve előírja. A más ellátók által végzett kiegészítő vizsgálatok eredményeit illetve terápiás javaslatokat a háziorvos figyelembe veszi. Az ellátási terv rendszeresen aktualizálásra és írásban rögzítésre kerül.

H.BEV.2.1. standard felülvizsgálati szempontjai

1. *Az állapotfelmérés illetve vizsgálatok dokumentált iránydiagnózist eredményeznek.*
2. *Az állapotfelmérést követően írásos ellátási terv készül.*

H.BEV.2.2. standard

A praxisban végzett ellátás folyamatáért a háziorvos felelős. Az ellátási folyamat minden fázisának van dokumentált felelőse.

H.BEV.2.2. standard magyarázata

A páciens ellátási folyamatának azon lépései, melyeket közvetlenül a praxis team tagjai végeznek, a háziorvos felelősségi körébe tartoznak. A praxis team tagjai a hatáskörükben végzett tevékenységért, dokumentáltan felelősek. Az ellátási folyamat egyes fázisainak hatás-, és felelősségi köreit a hatályos jogszabályok figyelembe vételével a háziorvos jelöli ki és dokumentálja.

H.BEV.2.2. standard felülvizsgálati szempontjai

1. *A páciens ellátásáért felelős háziorvos személye egyértelműen meghatározott.*
2. *Az ellátás egyes fázisainak felelősei ismertek és dokumentáltak.*

H.BEV.3. standard

A konzílium és diagnosztikus vizsgálatok kérésének rendje szabályozott és dokumentált.

H.BEV.3. standard magyarázata

A háziorvos az állapotfelmérés illetve vizsgálat során állítja fel azt az iránydiagnózist, amely alapján megtervezi a páciens ellátási folyamatát. Az ellátási terv alapján meghatározza a szükséges szakmai konzíliumokat, diagnosztikus vizsgálatokat, összegyűjti és értékeli a betegről nyert adatokat, leleteket, a Háziorvosi Hatásköri Lista és érvényben lévő szakmai irányelvek ajánlásainak figyelembe vételével.

H.BEV.3. standard felülvizsgálati szempontjai

1. *A praxisban dokumentált a diagnosztikus vizsgálatok és konzíliumok kérésének rendje.*
2. *A munkatársak ismerik és alkalmazzák a diagnosztikus vizsgálatok és konzíliumkérés szabályozott eljárását.*

3. *A konzíliumok, diagnosztikus vizsgálatok kérésének ténye, időpontja, célja, tartalma a betegdokumentációban rögzített.*
4. *A praxisba visszajuttatott konzílium-, diagnosztikus vizsgálati eredmények a betegdokumentációban rögzítettek.*

I./2.3. BETEG GYÓGYKEZELÉSE (H.BEGY)

A holisztikus szemléletű problémamenedzsment keretében a praxis egységes betegellátása a hatályos jogszabályok, az érvényes szakmai irányelvek, szakmai protokollok figyelembevételével, a tapasztalati orvoslásból kiinduló szakmai ismereteken alapuló ellátási elvekre épül, melyek praxis szakmai protokollok formájában is megjelenhetnek.

A praxisban a diagnosztikai terv megvalósulásának eredményeként a háziorvos állapítja meg a beteg diagnózisát, illetve azt a vezető tünetet, problémát, aminek alapján a beteg ellátása indokolt. Ennek megfelelően készíti el és valósítja meg, szükség esetén módosítja az ellátási tervet. Az ellátás megkezdéséhez a beteg (páciens) vagy törvényes képviselője beleegyezése szükséges. Az ellátási terv megvalósulása során a beteg dokumentációjában feltüntetik az összes elvégzett beavatkozást: az ismételt állapotfelmérések eredményeit, a szakellátási javaslatokat és a gyógyszeres és egyéb terápiát. A praxisban a betegnek rendelt és beadott valamennyi gyógyszer és azok jelentkező mellékhatása, valamint az esetleges gyógyszerallergiák dokumentációja szabályozott. A háziorvos a definitív ellátási folyamatban értékeli a gyógykezelés hatásosságát, eredményességét, és a beteg állapotában bekövetkezett javulást, valamint egyéb körülményeket is figyelembe véve dönt a gyógykezelés befejezéséről. A beteg állapota alapján szintén a háziorvos dönt a beteg gondozásba vételéről, a rehabilitációjáról, illetve más gyógyintézetbe utalásáról.

A praxis tudomására jutott szakellátási javaslatok ellátási tervbe történő beépítésének rendje a praxisban dokumentáltan szabályozott, a beteg dokumentációjában rögzítésre kerül.

Az érvényes szakmai irányelvek, szakmai protokollok és egyéb szakmai előírások figyelembevételével kialakított infekció kontroll program működik, melynek célja a betegek, a személyzet, orvosok, más ellátók, képzési programok résztvevői és mások körében szerzett és átadott fertőzések kockázatának megállapítása és csökkentése.

H.BEGY.1. standard

A praxis team az egységes betegellátás érdekében a hatályos jogszabályok, érvényes szakmai irányelvek, szakmai protokollok és egyéb szakmai előírások figyelembevételével kialakított elvek szerint szabályozottan és dokumentáltan végzi ellátási tevékenységét.

H.BEGY.1. standard magyarázata

A hasonló egészségi problémákkal és ellátási szükségletekkel rendelkező pácienseknek joguk van ahhoz, hogy az egészségügyi szolgáltató szervezetben mindenhol azonos minőségű ellátásban részesüljenek. Az „egyszintű minőségi ellátás” elvének megvalósításához olyan szabályokat és eljárásokat kell kialakítani, amelyek a hatályos jogszabályok, érvényes szakmai irányelvek, protokollok és egyéb szakmai előírások figyelembe vételével a helyi viszonyokra adaptáltak.

Az egységes betegellátás alapelvei:

- holisztikus probléma menedzsment;
- az ellátáshoz és kezeléshez való egyenlő hozzáférés;
- a beteg állapota határozza meg az ellátási szükségleteinek kielégítése érdekében történő, rendelkezésre álló források felhasználását;
- a praxisteam (és a helyettesítők) által nyújtott ellátás egységes elvek szerint történik.

H.BEGY.1. standard felülvizsgálati szempontjai

1. *A praxisteam ellátási tevékenységének alapelvei az egységes betegellátás érdekében dokumentáltan szabályozottak.*
2. *A praxisban megtalálhatóak az egységes betegellátáshoz szükséges, hatályos jogszabályok, érvényes szakmai irányelvek, szakmai protokollok és egyéb szakmai előírások.*

H.BEGY.2. standard

A megállapított diagnózisnak megfelelően, a tudomására jutott szakellátási javaslatokat is figyelembe véve a háziorvos ellátási tervet készíti, melyet a beteg dokumentációjában rögzít. Amennyiben a páciens állapota, ellátási szüksége indokolja, az ellátási terv módosításra, dokumentálásra kerül.

H.BEGY.2. standard magyarázata

A beteg a praxisban megjelenhet panaszai, problémái miatt. A betegellátást, akár egy következő ellátási esetre terjed, akár egy ellátási sorozat, megtervezik. A ellátás tervezése a beteg szükségleteinek kielégítése érdekében a rendelkezésre álló lehetséges terápiás eljárások és más ellátási formák rangsorolását jelenti. A beteget - és szükség esetén hozzátartozóit - bevonják a tervezési folyamatba. Az ellátási terv bekerül a dokumentációba.

A háziorvos a tudomására jutott szakellátási javaslatokat a szakma szabályainak megfelelően beépíti az ellátási tervbe, melyet a beteg dokumentációjában rögzít. Amennyiben a háziorvos a szakellátási javaslatban leírtaktól eltér, annak indoklását dokumentálja.

Az ellátási terv tartalmazza:

- probléma menedzsment elemeit;
- a gyógyszeres és egyéb terápiát;
- a szükséges terápiás beavatkozásokat;
- ápolási feladatokat;
- kontrollvizsgálatok rendjét;
- szükség esetén a gondozást;
- szükség esetén a rehabilitációt.

Az ellátási tervet a háziorvos a pácienssel, vagy törvényes képviselőjével ismerteti, és azt a páciens vagy törvényes képviselője elfogadja. Az ellátási terv végrehajtásához a praxisteam és a páciens folyamatos együttműködése szükséges.

Az ellátási terv szükséges módosítását és annak okát dokumentálni kell.

H.BEGY.2. standard felülvizsgálati szempontjai

1. *Az ellátási terv dokumentált.*
2. *Az ellátási terv a páciens vagy törvényes képviselője és a praxisteam tagjai által ismert és elfogadott.*
3. *Az ellátási terv megvalósul.*
4. *Az ellátási terv módosítása dokumentált.*
5. *Az ellátási terv módosításának indoka rögzített.*
6. *Az ellátási terv módosítása a páciens vagy törvényes képviselője által ismert és elfogadott.*
7. *A megismert szakellátási javaslatok a betegdokumentációban rögzítésre kerülnek.*
8. *A megismert, az ellátási tervbe be nem épített szakellátási javaslatok mellőzését a háziorvos írásban indokolja.*

H.BEGY.3. standard

A praxisban a definitív ellátás feltételrendszere, körülményei és folyamata szabályozott és dokumentált.

H.BEGY.3. standard magyarázata

A praxisban a háziorvos a Háziorvosi Hatásköri Lista előírásainak megfelelően, a praxis aktuális feltételrendszerének figyelembe vételével, befejezett (definitív) ellátásra törekszik. A praxisban a továbbutalás rendje dokumentáltan szabályozott.

A definitív ellátás folyamatáért a háziorvos felelős. Az ellátás menetét a háziorvos, vagy a beteg megszakíthatja, vagy módosíthatja. A megszakítás vagy módosítás ténye és okai a betegdokumentációban rögzítettek.

H.BEGY.3. standard felülvizsgálati szempontjai

1. *Az ellátási tervben a definitív ellátás folyamata, annak módosítása és eredménye dokumentált.*
2. *Az adott ellátási folyamat befejezése a beteg által ismert és elfogadott.*
3. *A továbbutalás rendje és célintézményei a praxis team munkatársai számára ismertek.*

H.BEGY.3.1. standard

A praxisban a definitív ellátás elveinek megfelelő egységes, akut betegellátási folyamatot követő gondozás, rehabilitáció és továbbutalás feltételei és szakmai határai jól ismertek.

H.BEGY.3.1. standard magyarázata

A háziorvos a végleges diagnózis felállítása után elkészített és a beteggel illetve törvényes képviselőjével egyeztetett ellátási terv végrehajtásakor - szem előtt tartva a definitív ellátásra törekvést - tartós egészségkárosodással járó betegség, vagy állapot esetén jól szabályozott gondozási vagy rehabilitációs folyamat megkezdéséről dönt.

Amennyiben a beteg utókezeléséhez (gondozás, rehabilitáció) szükséges minimum feltételek, illetve működési engedélyek hiányoznak, a beteget tovább kell utalni. A továbbutalás folyamata a kijelölt magasabb progresszivitást nyújtó intézetbe szabályozottan történik. A gyógyintézet címe, elérhetősége, beutalási rendje stb. rögzített.

H.BEGY.3.1. standard felülvizsgálati szempontjai

1. *A beteg gondozásba, rehabilitációba vételének és/vagy továbbutalásának feltételei és annak eljárási rendjei dokumentáltan szabályozottak.*
2. *A háziorvosi team ismeri és alkalmazza a gondozásba, rehabilitációba vétel, és/vagy más intézetbe utalás szabályait.*
3. *A továbbutalás célintézményei ismertek a praxis team munkatársai számára.*

H.BEGY.4. standard**A speciális ellátásokat**

- **sürgősségi betegellátás,**
- **újraélesztést célzó beavatkozások,**
- **fertőző betegek ellátása,**
- **veszélyeztető állapotú betegek ellátása, illetve a korlátozó eszközök használata,**
- **kiszolgáltatottak, döntési képességükben korlátozottak ellátása,**
- **sajátos kockázatú betegek ellátása**

a hatályos jogszabályok, érvényben lévő szakmai irányelvek, szakmai protokollok és egyéb szakmai előírások alapján végzik.

H.BEGY.4. standard magyarázata

A beteg állapotából eredő illetve az ellátás során felmerülő fokozottabb veszélyhelyzetek esetén a kockázatok csökkentése érdekében speciális szabályokat és eljárásokat kell kialakítani.

Fontos, hogy ezek a szabályok és eljárások meghatározzák:

- az ellátási tervet;
- az ellátás kötelező dokumentációját;
- a speciális ellátáshoz szükséges beleegyezés szempontjait;
- az ellátási folyamatban résztvevők szükséges képzettségét és jártasságát;
- a speciális felszerelés és környezet elérhetőségét és alkalmazását.

A speciális ellátások szabályainak és eljárásainak kidolgozása a hatályos jogszabályok és érvényes szakmai irányelvek alapján történjen.

A sürgősségi ellátásnál az elsősegélynyújtás után - a beteg állapotának stabilizálása és szállíthatóvá tétele - a definitív kezelésre való továbbutalások rendje szabályozott.

H.BEGY.4. standard felülvizsgálati szempontjai

1. *Létezik szabályozás:*
 - 1.1 *a sürgősségi betegellátás folyamatára,*
 - 1.2 *az újraélesztés folyamatára,*
 - 1.3 *a fertőző beteg ellátásának folyamatára,*
 - 1.4 *a veszélyeztető állapotú betegek ellátására,*
 - 1.5 *a korlátozó eszközök alkalmazására,*
 - 1.6 *a kiszolgáltatottak, döntési képességükben korlátozottak ellátására,*
 - 1.7 *a tartós vérárvadást gátló kezelésben részesülő betegek ellátására,*
 - 1.8 *az immunszupprimált betegek ellátására,*
 - 1.9 *a szervátültetésen átesett betegek ellátására.*
2. *A speciális ellátások megvalósulnak és dokumentáltak.*

H.BEGY.5. standard

A praxisban a gyógyszereléssel kapcsolatos valamennyi tevékenységről a házi orvos dönt a hatályos jogszabályok, érvényes szakmai irányelvek és egyéb szabályzók alapján.

H.BEGY.5.1. standard

A gyógyszerek rendelése, a gyógyszerek beszerzése, tárolása, ellenőrzése, a gyógyszeres terápia, és a gyógyszerek praxisteam által történő beadása a hatályos jogszabályok, az érvényben lévő szakmai irányelvek és egyéb szabályozók alapján szabályozott és dokumentált.

H.BEGY.5.2. standard

A betegen jelentkező gyógyszer mellékhatások és allergiás reakciók a beteg dokumentációjában rögzítésre, illetve jogszabályban előírt esetben jelentésre kerülnek.

H.BEGY.5.-5.2. standardok magyarázata

A praxisban a gyógyszeres kezelés menedzsere a házi orvos, tevékenységét a gyógyszerelésre vonatkozó jogszabályok és egyéb szabályozók figyelembe vételével végzi. Az írásban rögzített gyógyszeres terápia részletezi az elrendelt gyógyszerek szedési gyakoriságát, dózisát és időtartamát, valamint a gyógyszeres terápia kontrollját. A gyógyszeres kezelés minden fázisának felelőse dokumentáltan szabályozott. A gyógyszeres terápia, mint az ellátási folyamat szerves része, a beteg, vagy törvényes képviselője előtt ismert, elfogadott és dokumentált.

Külön eljárás szabályozza a gyógyszerek felírását és beadását, a mellékhatások, allergiás reakciók ellátását, dokumentációját és jelentési kötelezettségét.

A praxis gyakorlata megfelel a kábítószeres és pszichotróp anyagok tárolásáról és alkalmazásáról szóló külön jogszabályi előírásoknak, és rendelkezik az ennek megfelelő dokumentációval.

A gyógyszerek beszerzése és tárolása a praxisban a sürgősségi, illetve a gyors ellátás biztosítását szolgálja.

H.BEGY.5. standard felülvizsgálati szempontjai

1. A házi orvos gyógyszereléssel kapcsolatos felelősségi köre dokumentáltan szabályozott.
2. A gyógyszerek kezelésében résztvevő team tagok felelősségi köre dokumentáltan szabályozott.
3. A beteg által rendszeresen szedett gyógyszerek kontrollja dokumentáltan szabályozott.
4. A beteg tájékoztatása a rendelt gyógyszerek helyettesíthetőségéről, kockázatáról, költségeiről és alkalmazásáról dokumentált.

H.BEGY.5.1. standard felülvizsgálati szempontjai

1. A gyógyszerek rendelése dokumentáltan szabályozott.
2. A gyógyszerek beszerzése, tárolása, ellenőrzése szabályozottan dokumentált.
3. Külön szabályozott a kábítószeres és pszichotróp hatású szerek tárolása és alkalmazása.
4. A munkatársak ismerik és alkalmazzák a gyógyszerek kezelésének szabályozott eljárásait.
5. A gyógyszeres terápia a beteg számára ismert, vele egyeztetett.
6. A gyógyszeres terápia dokumentációja tartalmazza a beteg számára elrendelt gyógyszerek szedési és/vagy beadási gyakoriságát, a dózist és időtartamot, az ellenőrzést és a szükséges módosításokat.
7. A gyógyszert beadó szakdolgozó személye a beteg számára ismert, dokumentációjában rögzített.
8. A praxis team által használt gyógyszerek alkalmazási előírása a praxisban megtalálható.
9. Külön szabályozott a sürgősségi ellátást szolgáló gyógyszeres kezelés.

H.BEGY.5.2. standard felülvizsgálati szempontjai

1. A gyógyszeres kezelés ellenőrzése kiterjed a mellékhatások és allergiás reakciók figyelésére, dokumentálására.
2. A mellékhatásokat az előírásoknak megfelelően jelentik.

H.BEGY.6. standard

A praxisban az invazív beavatkozások alkalmazása a hatályos jogszabályok és érvényes szakmai irányelvek ajánlásainak figyelembevételével szabályozott és dokumentált.

H.BEGY.6. standard magyarázata

Az invazív beavatkozások alkalmazásának körülményeit elsősorban az Egészségügyi Törvény szabályozza. A beteg fiziológiai státusza a beavatkozás alatt és közvetlenül utána monitorozott. A monitorozás a beteg állapotának és a végrehajtott beavatkozásnak a pontos dokumentálása. A beteg invazív beavatkozást követő ellátása függ a beavatkozás során tapasztalt eseményektől és a beavatkozás eredményétől és, ha nem akut életveszélyt hárít el, akkor a beteg, vagy törvényes képviselőjének beleegyezésétől. A betegdokumentáció tartalmazza a beavatkozás leírását, a mintavétel tényét, a beavatkozás alatti és utáni állapotot, a beavatkozást végző háziorvos és szakdolgozó nevét, valamint a beteg vagy törvényes képviselőjének írásbeli tájékozott beleegyezését.

H.BEGY.6. standard felülvizsgálati szempontjai

1. *Az invazív mintavétel, beavatkozás elvégzése, annak időpontja, ténye, dokumentáltak.*
2. *Az invazív beavatkozás utáni és alatti állapot dokumentált.*
3. *Az invazív beavatkozást végző orvos és szakszemélyzet neve dokumentált.*
4. *Az invazív beavatkozást követő további betegutak a dokumentációba kerülnek.*

H.BEGY.7 standard

A praxis összehangolt infekciókontroll programot alakít ki és vezet be a betegeket és a praxis team munkatársait veszélyeztető nosocomiális fertőzések kockázatának csökkentése érdekében és dokumentálja azt.

H.BEGY.7. standard magyarázata

Az eredményes infekciókontroll program feltétele, hogy átfogó legyen, egyaránt figyeljen a betegek és munkatársak egészségére. A program azokra a fertőzési területekre koncentrál, amelyek epidemiológiai szempontból fontosak a praxis számára.

A programnak megfelelőnek kell lennie a praxis mérete, földrajzi elhelyezkedése, szolgáltatásai és a betegek szempontjából.

H.BEGY.7. standard felülvizsgálati szempontjai

1. *A praxis rendelkezik dokumentált infekciókontroll programmal.*
2. *A program megfelel a praxis méretének, földrajzi elhelyezkedésének, szolgáltatásainak és a betegek sajátosságainak.*

H.BEGY.8. standard

A praxis azonosítja a fertőzési kockázattal társuló eljárásokat és beavatkozásokat és stratégiát léptet életbe a kockázat csökkentésére.

H.BEGY.8. standard magyarázata

A praxis több egyszerű és komplex eljárás alkalmazásával vizsgálja és látja el a betegeket. Ezek mindegyike bizonyos fertőzési kockázattal járhat a betegre és munkatársakra nézve. Ezért fontos, hogy a praxis felülvizsgálja ezeket a folyamatokat, és amennyiben szükséges, életbe léptesse a megfelelő szabályokat, eljárásokat, képzést és más tevékenységeket a fertőzések kockázatának csökkentése érdekében. A fertőzési kockázat csökkentését célzó tevékenységek a praxis szükségleteinek megfelelően tartalmazzák az alábbiakat:

- orvostechnikai eszközök és egyéb felszerelések tisztítása és fertőtlenítése, különös tekintettel az invazív eszközökre,
- szennyés-és tiszta textília elkülönített gyűjtése és tárolása,
- egészségügyi hulladékok kezelése és tárolása,
- vér és testváladékok kezelése és tárolása,
- orvosi műszeres eszközök tárolása.

H.BEGY.8. standard felülvizsgálati szempontjai

1. *A praxis beazonosítja azokat a folyamatokat, amelyek magasabb fertőzési kockázattal járnak és stratégiát, valósít meg e folyamatok kockázatának csökkentésére. Ez a stratégia kiterjed az alábbi területekre:*
 - 1.1. *orvostechnikai eszközök és egyéb felszerelések tisztítása és sterilizálása,*
 - 1.2. *szennyés-és tiszta textília elkülönített gyűjtése és tárolása,*

- 1.3. veszélyes anyagok, hulladékok kezelése. tárolása
- 1.4. orvosi műszerek, eszközök (olló, csipesz, stb.) tárolása,
- 1.5. takarítás ütemezése és folyamata,
- 1.6. rágcsáló- és rovarirtás ütemezése és folyamata,
- 1.7. légkondicionáló berendezések rendszeres tisztítása.

H.BEGY.9. standard

A betegek számára szükséges ápolási tevékenységek folyamata a praxisban dokumentáltan szabályozott.

H.BEGY.9. standard magyarázata

Az ápolás a beteg azon tevékenységének segítésére irányul, amely elvégzésére egészségi állapota miatt önállóan képtelen, vagy amelynek elvégzése speciális felkészültséget igényel.

Az ápoló önállóan és orvossal együtt végzendő tevékenységeit, az azok elvégzéséhez szükséges feltételeket, a praxisban dokumentáltan szabályozni kell.

H.BEGY.9. standard felülvizsgálati szempontjai

1. *A praxisban az ápolási tevékenység dokumentáltan szabályozott.*
2. *A praxis ápolója a szabályozásban meghatározott feladatait ismeri, végzi és dokumentálja.*

H.BEGY.9.1. standard

A háziorvos dönt a beteg ápolási szükségletéről, az ápolási tevékenységek elvégzéséért és dokumentálásáért az ápoló felelős.

H.BEGY.9.1. standard magyarázata

A háziorvos felelős a beteg számára szükséges ápolási folyamat dokumentált elrendeléséért, az ápoló az ápolási szükséglet felméréséért, az ápolási terv elkészítéséért és a tevékenységek szakma szabályai szerinti elvégzéséért és dokumentálásáért.

Az ápolási folyamat tartalma és szükségessége a beteg életkorától, állapotától, betegségétől/betegségeitől és szociális helyzetétől függ. A háziorvos az ápolás elrendelésekor, az ápoló a folyamat megtervezésekor, megvalósításakor és dokumentálásakor figyelembe veszi

- az érvényes rendeleteket és más jogi szabályozást,
- szakmai irányelvek, szakmai protokollok és egyéb szakmai előírások ajánlásait,
- ezek hiányában a helyi szabályozás és az aktuális bizonyítékokon alapuló szakmai ismeretek alapján elkészített ápolási szabályozást.

H.BEGY.9.1. standard felülvizsgálati szempontjai

1. *A betegdokumentáció része az ápolási dokumentáció.*
2. *Az ápolási dokumentáció tartalmazza:*
 - 2.1. *az ápolást indokoló orvosi diagnózist,*
 - 2.2. *az ápolási diagnózist,*
 - 2.3. *az ápolási szükséglet alapján készült ápolási tervet,*
 - 2.4. *az ápolási tevékenységeket,*
 - 2.5. *azok eredményét,*
 - 2.6. *az orvosnak adott visszajelzést,*
 - 2.7. *a további tennivalókat (pl.: az ápolási folyamat lezárása, új szükségletek, következő vizit időpontja, tervezett tartalma...)*

H.BEGY.9.2. standard

A praxisban a sürgős szükség észlelésekor elvárt ápolói tevékenység a hatályos jogszabályok alapján szabályozott és dokumentált.

H.BEGY.9.2. standard magyarázata

Az ápolási tevékenység szabályozása arra az esetre is tartalmazza az ápoló tevékenységi folyamatának leírását, ha a beteg otthonában, vagy tartózkodási helyén végzett tevékenysége közben sürgős ellátást

igénylő állapotot észlel. Szakképzett egészségügyi dolgozóként ilyen esetekben a hatáskörébe tartozó elsősegélyt azonnal megkezdi, értesíti a mentőket, vagy a háziorvost.

H.BEGY.9.2. standard felülvizsgálati szempontjai

1. *Az ápolási tevékenység szabályozása tartalmaz sürgős ellátást igénylő esetek észlelésekor előírt tevékenység leírását.*
2. *Az ápoló ismeri és alkalmazza a sürgős szükség esetére előírt önálló feladatait.*

I./2.4. PREVENCIÓN - MEGELŐZÉS, SZÚRÉS, GONDOZÁS (H.PREV)

A háziorvosi praxisteam feladatai közé tartozik a

- Primer prevenció: A betegségek megelőzése és az egészségi állapot fejlesztése, az egészségnevelés és életmódi tanácsadás, az egyéni és közösségi/környezeti higiéné, az immunizáció és a kémiai/gyógyszeres profilaxis.
- Szekunder prevenció: A betegségek és kockázati tényezők korai felismerése, szűrővizsgálatokkal való felderítése.
- Tercier prevenció: A felismert betegségek esetén a beteg-visszarendelések alkalmával végzett rutin ellenőrzések, másodlagos szűrővizsgálatok, valamint a már említett, a gyógyító orvoslás részét képező módszerek tartoznak ide. Célja a betegek egyensúlyi állapotának fenntartása, a lehető legjobb életminőség biztosítása. Módszere a gondozás, amely a betegségük, életkoruk, állapotuk miatt rászoruló folyamatos felkutatását, diagnosztikus tevékenységet, folyamatosan ellenőrzött hatékony gyógykezelést jelent. Feladata a betegségek hosszú távú hatásainak, következményeinek csökkentése is, a rehabilitáció folyamatának a praxisban végezhető része és a szakellátás felé a beteg eljuttatása.

A háziorvos dönt a beteg számára szükséges preventív tevékenység formájáról, megkezdésének idejéről, saját vizsgálata alapján a beteg vizsgálatokra, konzíliumokra, kezelésre küldéséről a progresszív betegellátás további szintjeire.

Döntéséhez figyelembe veszi

- a hatályos jogi szabályozást
- a szakmai irányelvek és a Háziorvosi Hatásköri Lista ajánlásait,
- ezek hiányában a helyi szabályozás és az aktuális bizonyítékokon alapuló szakmai ismeretek alapján elkészített praxis szakmai protokollokat.

H.PREV.1. standard

A betegek számára szükséges primer, szekunder és tercier prevenciók tevékenységei folyamata szabályozott és dokumentált.

H.PREV.1. standard magyarázata

A prevenció egyes formáinak szükségessége a beteg életkorától, állapotától, betegségétől/betegségeitől és betegségek kockázati tényezőit jelentő szokásaitól, környezeti tényezőitől, életmódjától függ. Minden állapotfelméréskor dokumentálni kell azt is, hogy milyen prevenciók tevékenységei szükségesek.

H.PREV.1. standard felülvizsgálati szempontjai

1. *A praxisban a prevenciók tevékenységei dokumentáltan szabályozott.*
2. *A betegdokumentáció tartalmazza a szükséges, illetve elvégzett prevenciók tevékenységeit.*

H.PREV.2. standard

A háziorvos felelős annak megállapításáért, hogy a betegek milyen prevenciók folyamatban való részvételre van szükségük. A folyamatba tartozó egyes tevékenységeikért felelős személyek helyi szabályozásban meghatározottak.

H.PREV.2. standard magyarázata

A háziorvos a prevenciók tevékenységei mindegyikét teamje tagjainak segítségével végzi. A team minden tagja felelős saját munkájáért, annak a szakma szabályai és a praxis szakmai protokolljai szerinti elvégzéséért és dokumentálásáért.

H.PREV.2. standard felülvizsgálati szempontjai

1. A prevenció *tevékenység szabályozása tartalmazza az egyes tevékenységek elvégzéséért felelős személyek megnevezését.*
2. A személyek ismerik és elvégzik a szabályozásban foglalt feladataikat.

H.PREV.3. standard**A prevenció folyamat a betegdokumentációban rögzített.****H.PREV.3. standard magyarázata**

A prevenció folyamat lépéseit (pl. anamnézis felvételét, a vizsgálatok elvégzését és azok eredményeit, a terápia megállapítását és változtatásait, a páciensnek adott tanácsokat, továbbutalását, a következő találkozás megbeszélte időpontját) dokumentálni kell. A dokumentálás rendje szabályozott. A team tagjai a dokumentációs rend szerint dolgoznak.

H.PREV.3. standard felülvizsgálati szempontjai

1. A prevenció *tevékenységek dokumentáltak.*
2. A betegdokumentáció tartalma, helye, formája a prevenció *tevékenység szabályozásában meghatározott.*
3. A dokumentációs rendet a team tagjai ismerik és megvalósítják.

PREV.4. standard

A primer prevenció keretében a házi orvos a praxisba tartozó pácienseknek jogszabályi előírásoknak megfelelően kötelező, illetve a páciens kérésére ajánlott védőoltásokat, és egészségmegőrző tanácsadást biztosít.

H.PREV 4.1. standard

A védőoltások nevét, az oltást végző személyét, a beadás dátumát és az oltóanyag gyártási számát a páciens oltási könyvében és a beteg dokumentációjában is rögzítik.

H.PREV.4.2. standard

Az egészség megőrzése, az egészségi állapot javítása érdekében végzett tanácsadás folyamatát a prevenció *tevékenység szabályozása rögzíti.*

H.PREV.4.- 4.2. standardok magyarázata

A védőoltások és az egészségmenedzselési tanácsok adása a praxisteam népegészségügyi jelentőségű feladata. A kötelező védőoltások beadásának rendjét minden évben a szakma hivatalos közlönye (Egészségügyi Közlöny) teszi közzé. A házi orvos tájékoztatja az ajánlott védőoltásokról a pácienseket, akik, ha a védőoltást kérik, beleegyezésüket aláírásukkal igazolják.

H.PREV.4. standard felülvizsgálati szempontja

1. A praxisteam tagjai a primer prevenció *tevékenység szabályozását ismerik és alkalmazzák.*

H.PREV.4.1. standard felülvizsgálati szempontjai

1. Az aktuálisan érvényes, kötelező védőoltások beadásának gyakorlata a praxisban szabályozott.
2. A betegdokumentáció tartalmazza a páciensnek beadott védőoltások nevét, az oltást végző személyét, a beadás dátumát és az oltóanyag gyártási számát.
3. A praxisban az ajánlott védőoltás beadásának beleegyező nyilatkozatai megtalálhatók.
4. A kötelező védőoltás beadását megtagadó nyilatkozatok a praxisban megtalálhatóak.

H.PREV.4.2. standard felülvizsgálati szempontjai

1. Az egészség fejlesztési tanácsadás folyamata a praxisban dokumentáltan szabályozott.
2. A betegdokumentációban az egészség fejlesztési tanácsadás a szabályozásnak megfelelően rögzített.

H.PREV.5. standard

A háziiorvosi gondozási folyamatok (továbbiakban gondozás) a Háziiorvosi Hatásköri Lista, a szakmai irányelvek és szakmai protokollok és egyéb szakmai előírások ajánlásainak figyelembevételével dokumentáltan szabályozottak.

H.PREV.5.1. standard

A praxis rendelkezik gyakran előforduló és kiemelt rizikójú betegségek gondozási szakmai protokolljával.

H.PREV.5.-5.1. standardok magyarázata

A gondozási folyamatot, az abban résztvevők tevékenységét, a dokumentálás szabályait meg kell határozni. A gondozási szakmai protokollokat a praxis készíti el saját lehetőségeinek legjobb kihasználására, az érvényes rendeletek, szakmai irányelvek, szakmai protokollok, egyéb szakmai előírások és a bizonyítékokon alapuló szakmai ismeretek alapján.

PREV.5.-5.1. standardok felülvizsgálati szempontjai

1. *A magas rizikójú, és a gyakran előforduló betegségek gondozásának szakmai protokolljai a praxisban megtalálhatóak.*
2. *A praxisteam tagjai ismerik és alkalmazzák a gondozási szakmai protokollokat.*

H.PREV.6. standard

A háziorvos illetve a háziiorvosi team a Háziiorvosi Hatásköri Lista és szakmai irányelvek, szakmai protokollok és egyéb szakmai előírások ajánlásainak figyelembevételével, a beteg szükségleteinek megfelelő rehabilitációs tevékenységet végez, illetve kezdeményez, melyet dokumentál.

H.PREV.6. standard magyarázata

Annak érdekében, hogy a fogyatékos, vagy rokkant beteg helyreállított és megmaradt képességeinek felhasználásával ismét elfoglalhassa helyét a közösségben, rehabilitációs módszereket kell alkalmazni. A háziorvos az ennek érdekében szükséges tevékenységeket, intézkedéseket megteszi.

H.PREV.6. standard felülvizsgálati szempontjai

1. *A fogyatékoság vagy rokkantság ténye és mértéke dokumentált.*
2. *A beteg tájékoztatása a rehabilitációs lehetőségekről dokumentált.*
3. *Az elvégzett rehabilitációs tevékenységek és a megtett intézkedések dokumentáltak.*

KÖZLÖNY

§

I./3. VÉDŐNŐI ELLÁTÁS FOLYAMATA (V)

I./3.1. NŐVÉDELMI GONDOZÁS (V.NÖV)

V.NÖV.1. standard

A védőnői gondozást igénylő nők nyilvántartásba vétele megtörténik.

V.NÖV.1. standard magyarázata

A védőnő holisztikus gondozási tevékenységet végez. A gondozás teljessége kiterjedhet az anyán és a csecsemőn túl a család és gondozási körzet többi nőtagjára a női életszakaszoknak megfelelően preventív célból. Amennyiben a gondozott ellátási igényét bejelenti, illetve a védőnő észleli a gondozás szükségességét, megtörténik a nyilvántartásba vétel. A gondozás a család otthonában, tanácsadóban, és egyéb közösségi programokra alkalmas helyszíneken történhet.

V.NÖV.1. standard felülvizsgálati szempontjai

1. *A gondozást igénylő nyilvántartásba vétele - az előírt dokumentumon - megtörténik.*
2. *A nyilvántartásba vételkor megtörténik a személyi adatok érdemi azonosítása, a gondozott egyedi azonosítóval történő ellátása.*
3. *A gondozási folyamat az egyéni gondozási forma mellett szervezett közösségi formában valósul meg, az egyéni szükségletek figyelembe vételével.*
4. *Az egyéni és a közösségi gondozás a mindenkor érvényes országos preventív elvárásoknak megfelel.*
5. *A gondozás folyamatosságáról és rendszerességéről a védőnő gondoskodik.*

V.NÖV.2. standard

A nővédelmi gondozás eseti, folyamatos, rendszeres egyéni szükségletek és az országos preventív irányelvek figyelembe vételével dokumentáltan megvalósul és értékelt.

V.NÖV.2. standard magyarázata

A nővédelmi gondozás a hatályos jogszabályok, szakmai irányelvek, szakmai protokollok és egyéb szakmai előírások alapján, a gondozott egyéni szükségletének, valamint családi és szociális környezeti tényezők figyelembevételével történik. A védőnő a gondozása során egészségfejlesztő módszereket alkalmaz, amelynek célja a női lakosság egészségének megőrzése és a betegségek megelőzése, korai felismerése.

V.NÖV.2. standard felülvizsgálati szempontjai

1. *Az egyéni szükségleteknek megfelelő gondozás és szaktanácsadás, lakossági szűrővizsgálatok szervezésében való részvétel dokumentált.*
2. *Az egészségesebb életmód megvalósulása érdekében a védőnő gondozási tevékenysége során kiemelten foglalkozik:*
 - *családtervezéssel kapcsolatos tanácsadással - női szerepre, anyaságra való felkészülés segítésével,*
 - *szexuális magatartással, SZTB megelőzésével- célzott népegészségügyi szűrővizsgálatok igénybevételeinek fontosságával,*
 - *a személyi higiénia szükségességével - mindennapos testmozgás ösztönzéssel - egészséges, biztonságos környezet feltételeinek megteremtésével- családon belüli erőszak, bántalmazás megelőzésére l- alap- és szakellátás helyi lehetőségeinek ismertetésével - káros szenvedélyek elleni küzdelemmel,*
 - *egészséges táplálkozással kapcsolatos tanácsadással,*
 - *önvizsgálat ismertetésével.*
3. *A gondozási tevékenység az ellátást igénylő egyéni szükségletének, a preventív irányelveknek megfelelően, a társszakmák útmutatásai alapján és együttműködésével valósul meg, folyamatos értékelés mellett, dokumentáltan.*

4. *A népegészségügyi érdekből az adatok értékeléséből származó információ a jogosultak részére hozzáférhető.*
5. *A gondozási esemény vagy folyamat megvalósul, dokumentáltan nyomon követhető, értékelt, lezárta és visszakereshető.*
6. *A jogszabályban meghatározott adatvédelmi, adatkezelési elvárások dokumentált eljárásban szabályozottak és érvényesülnek.*

I./3.2. VÁRANDÓS ANYA GONDOZÁSA (V.VAG)

V.VAG.1. standard

A várandós anya gondozásba vétele a hatályos jogszabályok szerint történik.

V.VAG.1. standard magyarázata

A szakorvosi igazolással rendelkező várandós anyát a védőnő gondozásba veszi. Amennyiben az anya nem rendelkezik a terhességet igazoló szakorvosi dokumentummal, de bejelenti igényét a védőnői gondozásra, a védőnő nyilvántartásba veszi, és a hatályos jogszabályok alapján a szükséges intézkedéseket megteszi. Amennyiben a védőnő a gondozás szükségességét észleli, kezdeményezi a gondozásba vételt.

V.VAG.1. standard felülvizsgálati szempontjai

1. *A várandós anya nyilvántartásba vétele az első találkozáskor megtörténik.*
2. *A nyilvántartásba vételkor megtörténik a személyi adatok érdemi azonosítása.*
3. *A jogszabály által előírt dokumentum kitöltése értelemszerűen megtörténik, amely tartalmazza a gondozott egyedi azonosítóját a gondozási folyamatban.*
4. *A jogszabályban meghatározott adatvédelmi, adatkezelési elvárások dokumentált eljárásban szabályozottak és érvényesülnek.*

V.VAG.2. standard

A várandós anya gondozása tervezett és dokumentált.

V.VAG.2. standard magyarázata

A hatályos jogszabályok, szakmai irányelvek, szakmai protokollok és egyéb szakmai előírások alapján és a várandós anya szükségleteinek és a családi környezetének megfelelően történik a gondozás. A kapcsolattartás a jogszabályban meghatározott családlátogatási formában, tanácsadáson való megjelenésben, valamint igény és lehetőség szerinti közösségi programok keretében valósul meg. A védőnő gondoskodik a gondozási folyamat zavartalan lebonyolításáról, a várandós anya tájékoztatásáról és a szükség szerinti szakorvoshoz irányításáról.

A védőnő felhívja a várandós anya figyelmét a környezetében előforduló veszélyekre, kockázatokra.

V.VAG.2. standard felülvizsgálati szempontjai

1. *A gondozott családi és szociális körülményeit is figyelembe vevő, egyéni gondozási terv dokumentált.*
2. *A gondozási tervet a gondozott ismeri, elfogadását aláírásával igazolja.*
3. *A gondozási terv egészének, vagy részének megtagadása esetén nyilatkozat készül, melyet a gondozott aláír.*
4. *A nyilatkozat tartalmazza - a hatályos jogszabályok figyelembe vételével az adat továbbítást, a magzat védelme érdekében.*

V.VAG.3. standard

A gondozási terv megvalósul és értékelt.

V.VAG.3. standard magyarázata

A védőnő a jogszabályok és a szakmai irányelvek, szakmai protokollok, egyéb szakmai előírások, a gondozásban résztvevő szakorvos, háziorvos véleményének figyelembevételével, és a gondozott

együttműködésével, bevonásával elkészített gondozási tervet kivitelezzi, megvalósulását nyomon követi és felügyeli, valamint folyamatosan tájékoztatja a gondozottat. A gondozott tájékoztatása magában foglalja az anyával szemben támasztott elvárást, állapotával kapcsolatos változások jelzését, mely kiterjed a várandósság idejére és a szülészeti esemény megtörténteire.

V.VAG.3. standard felülvizsgálati szempontjai

- 1. A gondozási terv a gondozott közreműködésével valósul meg.*
- 2. A gondozási tevékenység a gondozott otthonában, a tanácsadó helységben, valamint egyéb közösségi programokra alkalmas helyszíneken történik.*
- 3. A gondozott tájékoztatása megvalósul és dokumentált.*
- 4. A tájékoztatás kiterjed a várandóssággal kapcsolatos ismeretekre, megillető jogokra és kötelezettségekre, és a várandós állapottal -, és ennek kimenetelével kapcsolatos történésekre, elvárásokra.*
- 5. A gondozási terv egyénre szabottan, a gondozásban résztvevő szakemberek együttműködésével, a várandós aktuális állapotának megfelelően változtatva valósul meg, folyamatos értékelés mellett.*
- 6. A gondozási folyamat dokumentáltan nyomon követhető, értékelt, lezárt és visszakereshető.*

I./3.3. GYERMEKÁGYAS GONDOZÁSA (V.GYÁG)

V.GYÁG.1. standard

A várandósság befejeződését követően, folyamatos gondozás látogatások és tanácsadás keretében biztosított a gyermekágyas anya részére.

V.GYÁG.2. standard

A gyermekágyas anya első látogatása a hatályos jogszabályok, szakmai irányelvek, szakmai protokollok, és egyéb szakmai előírások a figyelembevételével történik.

V.GYÁG.1.-2. standardok magyarázata

Az egészségügyi szolgáltató intézmény dokumentációja alapján, illetve a gyermekágyas anya állapotának, egyéni szükségletének figyelembevételével történik a gondozási folyamat.

V.GYÁG.1. standard felülvizsgálati szempontjai

- 1. A gyermekágyas anya részére biztosított a folyamatos és rendszeres gondozás.*
- 2. A gyermekágyas anya gondozása jogszabályok és szakmai irányelvek, szakmai protokollok, egyéb szakmai előírások és az anya ellátásában résztvevő szakemberek együttműködése alapján valósul meg.*

V.GYÁG.2. standard felülvizsgálati szempontjai

- 1. Az első látogatáskor állapotfelmérés történik, mely kiterjed:*
 - 1.1. A gyermekágyas anyától való információszerzésre,*
 - 1.2. A gyógyintézeti dokumentációk áttekintésére,*
 - 1.3. Általános állapotfelmérésre, laktációs és involúciós folyamatokra,*
 - 1.4. A pszichés állapot felmérésére,*
 - 1.5. A családi és szociális helyzet újraértékelésére.*

V.GYÁG.3. standard

A gondozási terv a gyermekágyas anya egyéni szükségletei és a védőnői állapotfelmérés alapján készül.

V.GYÁG.3. standard magyarázata

A gyermekágyas anya szükségleteire épített gondozási tevékenység, az anya és az újszülött állapotának folyamatos monitorozására terjed ki, figyelembe véve a szakmai elvárásokat.

A gyermekágyas időszak gondozásának célja a gyermekágyas anya egészségének megőrzése, az újszülött egészséges fejlődésének elősegítése, a veszélyeztetettség és a szövődmények megelőzése, illetve a problémák megfelelő időben történő felismerése, a családi kötődés támogatása.

V.GYÁG.3. standard felülvizsgálati szempontjai

1. A gondozási terv dokumentált.
2. A gondozási terv magában foglalja a szülést követő első 6 hét gondozási tevékenységét.
3. A gondozási tevékenység során kiemelten fontos:
 - 3.1. a kizárólagos szoptatás és anyatejes táplálás támogatása,
 - 3.2. pszichés támogatás,
 - 3.3. a gyermekágyas anya életmódjával kapcsolatos információk átadása,
 - 3.4. az anya egészségi állapotával kapcsolatos orvosi vizsgálatokra vonatkozó tájékoztatás,
 - 3.5. a családtervezéssel kapcsolatos megbeszélés,
 - 3.6. a családtámogatási ellátási formák ismertetése.
4. A terv a szükségletek és az ellátásban résztvevő más szakemberek javaslata alapján változik.
5. A gondozási terv megvalósul, dokumentáltan nyomon követhető, lezárt, értékelt és visszakereshető.

I./3.4. ÚJSZÜLÖTT ÉS CSECSEMŐ GONDOZÁSA (V.ÚCSG)**V.ÚCSG.1. standard**

Az újszülött/csecsemő gondozásba vétele a hatályos jogszabályok szerint történik.

V.ÚCSG.1. standard magyarázata

A szülészeti intézmény által megküldött „Értesítés újszülöttről” című nyomtatvány, illetve idegen gondozási körzetből átjelentkezett újszülött/csecsemő, gyermek egészségügyi törzslap megérkezését követően a védőnő nyilvántartásba veszi az újszülöttet/csecsemőt. Amennyiben a szülésről/átjelentkezésről a védőnő nem kapott írásos tájékoztatást, de a család rendelkezik a szülést-születést igazoló szakorvosi/anyakönyvi dokumentummal, és bejelenti igényét a védőnői gondozásra, a védőnő nyilvántartásba veszi a újszülöttet/csecsemőt. Az újszülött ellátásával kapcsolatos problémák esetén a hatályos jogszabályok alapján a szükséges intézkedéseket megteszi. Amennyiben a védőnő körzetében újszülött/csecsemő gondozásának szükségességét észleli kezdeményezi a gondozásba vételt.

V.ÚCSG.1. standard felülvizsgálati szempontjai

1. Az újszülött/csecsemő nyilvántartásba vétele az első értesítéskor/jelentkezéskor megtörténik, mely kiterjed:
 - 1.1. a személyi adatok érdemi azonosítására,
 - 1.2. a jogszabály által előírt dokumentum kitöltésére, annak egyéni azonosítóval való ellátására,
 - 1.3. a betegjogi és adatvédelmi előírások érvényesülésére.

V.ÚCSG.2. standard

Az újszülött/csecsemő gondozása tervezett és dokumentált.

V.ÚCSG.2. standard magyarázata

A hatályos jogszabályok, szakmai irányelvek, szakmai protokollok alapján, egyéb szakmai előírások és az újszülött/csecsemő életkorának és egészségi állapotának, valamint a családi környezetének megfelelően történik a gondozás. A védőnő gondoskodik a gondozási folyamat zavartalan lebonyolításáról, az anya, illetve a törvényes képviselő tájékoztatásáról és a szükség szerinti szakorvoshoz irányításáról.

V.ÚCSG.2. standard felülvizsgálati szempontjai

1. Az újszülött/csecsemő gondozása, a gondozás lépései, gyakorisága, és a kapcsolódó dokumentációs elvárás, szabályzó dokumentumokban rögzített.
2. A gondozás tervezett és dokumentált.
3. A gondozási terv szükségletekre épül és figyelembe veszi:
 - 3.1. az újszülött-, gyermekágyas/csecsemő - anya állapot felméréseinek tapasztalatait,
 - 3.2. az újszülött/csecsemő családi és szociális körülményeit,
 - 3.3. az ellátásban résztvevő, érintett szakterületek javaslatait,
 - 3.4. az újszülött/csecsemő táplálásának irányelveit

- 3.5. *pszichomotoros, mentális, szociális, testi fejlődés, érzékszervek működésének vizsgálatát, dokumentálását.*
4. *A gondozási tervet az anya/törvényes képviselő ismeri, annak elfogadását vagy elutasítását aláírásával igazolja.*
5. *A gondozás megtagadása esetén nyilatkozat készül, melyet az anya/törvényes képviselő aláír.*
6. *A nyilatkozat tartalmazza - a hatályos jogszabályok figyelembe vételével - az adat továbbítást, a gyermek védelme érdekében a gyermekjóléti szolgálathoz.*

V.ÚCSG.3. standard

A gondozási terv megvalósul és értékelt.

V.ÚCSG.3. standard magyarázata

A védőnő a jogszabályok és a szakmai előírások, valamint a gondozásban résztvevő gyermekorvos/háziorvos szakmai véleményének figyelembevételével, továbbá az újszülöttet/csecsemőt gondozó anya/törvényes képviselő együttműködésével, bevonásával elkészített gondozási tervet kivitelezzi, megvalósulását nyomon követi, felügyeli, és szükség esetén aktualizálja, valamint folyamatosan tájékoztatja az újszülöttet/csecsemőt, gondozó anyát/törvényes képviselőt. Az anya/törvényes képviselő tájékoztatása magába foglalja az anyával/törvényes képviselővel szemben támasztott elvárást, az újszülött illetve a csecsemő állapotával kapcsolatos változások jelzését, mely kiterjed a gyermek életének első évére, fokozott figyelmet szentelve az első 6 hétre.

V.ÚCSG.3. standard felülvizsgálati szempontjai

1. *A gondozási terv az újszülöttet/csecsemőt gondozó anya/törvényes képviselő közreműködésével valósul meg, folyamatos tájékoztatás mellett.*
2. *A tájékoztatás kiterjed az újszülöttet/csecsemőt, gondozó anyát/törvényes képviselőt megillető jogokra és kötelezettségekre, továbbá az újszülött ellátásával, gondozásával kapcsolatos történésekre, ismeretekre, elvárásokra.*
3. *A gondozási terv egyénre szabottan, az ellátásban résztvevő szakemberek együttműködésével, az újszülött/csecsemő aktuális állapotának megfelelően változtatva valósul meg, folyamatos értékelés mellett.*

V.ÚCSG.4. standard

A gondozási tevékenység a család otthonában, a védőnői tanácsadóban, és egyéb közösségi programokra alkalmas helyszíneken történik.

V.ÚCSG.4. standard magyarázata

Az újszülött és a csecsemő egészséges fejlődésének biztosítása érdekében, a védőnő folyamatos kapcsolatot tart a gondozott családjával. A kapcsolattartás a jogszabályban meghatározott családlátogatási formában, tanácsadáson való megjelenésben, valamint igény szerint közösségi programok keretében valósul meg.

V.ÚCSG.4. standard felülvizsgálati szempontjai

1. *A család otthonában végzett gondozási tevékenység rendszeres, és szükségletre épül, figyelembe veszi az újszülött/csecsemő állapotát.*
2. *A tanácsadó helység és a tanácsadást tartó személy rendelkezésre állásának ideje ismert és közzétett.*
3. *A rendelkezésre állási időben biztosított a védőnő jelenléte.*
4. *A közösségi programok tervezett-, szervezett formában történnek és értékelték.*
5. *A gondozási folyamat dokumentáltan nyomon követhető, értékelt, lezárt és visszakereshető.*

V.ÚCSG.5. standard

Az újszülött és csecsemő anyatejjel történő táplálása érdekében szoptatásbarát, szoptatástámogató védőnői tanácsadót alakít ki, és a gondozás során törekszik az anyatejes táplálást támogató magatartás kialakítására.

V.ÚCSG.5.1. standard

Az anyatejellátás a hatályos jogszabályoknak és a szakmai előírásoknak megfelelően történik.

V.ÚCSG.5.-5.1. standard magyarázata

A csecsemő részére a legjobb táplálék az anyatej. A minél nagyobb arányú és minél hosszabb ideig tartó kizárólagos anyatejes táplálás érdekében fontos, hogy a védőnő tevékenysége és tanácsadása szoptatás támogató legyen. Törekedni kell arra, hogy minden anya megismerje és elfogadja a szoptatás előnyeit és fontosságát a csecsemő testi és mentális fejlődésében. A tanácsadást a várandósság ideje alatt kell megkezdeni. Fel kell hívni az anya figyelmét a szoptatás elmaradásából eredő esetleges hátrányos következményekre is. A védőnő a jogszabályok, a szakmai irányelvek, szakmai protokollok, egyéb szakmai előírások és szakhatósági előírások, valamint a gondozásban résztvevő gyermekorvos/háziorvos szakmai véleményének figyelembevételével az anyatejet adó nővel, továbbá az újszülöttet/csecsemőt gondozó anya/törvényes képviselő együttműködésével, bevonásával szervezi meg az anyatejellátást a központi anyatejgyűjtő állomás igénybevételével, vagy háztól-házig akció keretében. Fontos, hogy a tápszerek alkalmazása szakmailag megalapozott legyen.

V.ÚCSG.5.-5.1. standard felülvizsgálati szempontjai

1. *Az anyatejellátás biztosítása, a hatályos jogszabályok, szakmai előírások figyelembevételével, szabályozottan történik, mely kiterjed:*
 - 1.1. *a felvilágosításra,*
 - 1.2. *a tejet adó nő, és az anyatejet kapó személyek azonosítására,*
 - 1.3. *az anyatejadással kapcsolatos, kötelező szűrővizsgálatokkal kapcsolatos tájékoztatásra, higiénés tanácsokra,*
 - 1.4. *anyatej tárolására vonatkozó tanácsokra,*
 - 1.5. *anyatej elszámolására.*
2. *Az anyatejadás dokumentált, értékelt, nyomonkövethető, visszakereshető.*
3. *Az anyatejadással kapcsolatos jelentési kötelezettség határidőre megtörténik.*
4. *A védőnő ismeri a WHO kódex tartalmát.*
5. *A tanácsadóban anyatej pótló tápszerek, cumik reklámja semmilyen formában nem található.*
6. *Tápszerek alkalmazásának kritériumai dokumentáltan meghatározottak.*

I./3.5. 1-3 ÉVES KORÚ KISDED GONDOZÁSA (V.KDG)**V.KDG.1. standard**

A csecsemőkor után a folyamatos gondozás a kisdéd részére biztosított.

V.KDG.1. standard magyarázata

Az első életév betöltését követően a folyamatos gondozás a kisdéd egyéni szükségleteinek figyelembevételével családlátogatásokon, tanácsadásokon, illetve egyéb közösségi programokon való részvétellel valósul meg, az érvényes jogszabályoknak, szakmai irányelveknek, szakmai protokolloknak és egyéb szakmai előírások figyelembevételével.

V.KDG.1. standard felülvizsgálati szempontjai

1. *A folyamatos gondozás a hatályos jogszabályok, szakmai irányelvek, szakmai protokollok, egyéb szakmai előírások és egyéni igények figyelembevételével történik.*
2. *Az első életév betöltésekor a védőnő tájékoztatja a családot a gondozás folyamatosságának szükségességéről, valamint a gondozás tartalmának változásairól.*
3. *A folyamatos védőnői gondozás a kisdédet nevelő család, valamint a házi orvos, házi gyermekorvos és egyéb intézmények (bölcsőde, anyaothton, közösségi programokra alkalmas helyszínek) együttműködésével történik.*
4. *A gondozási terv egészét, vagy részét az anya/törvényes képviselő ismeri, annak elfogadását, vagy elutasítását aláírásával igazolja.*
5. *A gondozás megtagadása esetén nyilatkozat készül, melyet az anya/törvényes képviselő aláír.*
6. *A nyilatkozat tartalmazza - a hatályos jogszabályok figyelembevételével - az adat továbbítást a gyermek védelme érdekében a gyermekjóléti szolgálathoz.*

V.KDG.2. standard**A kisded gondozása tervezett és dokumentált.****V.KDG.2. standard magyarázata**

A védőnő a jogszabályok, szakmai előírások, a gondozásban résztvevő szakorvos, házi orvos véleményének figyelembevételével, a szülő együttműködésével, bevonásával elkészített gondozási tervet alkalmazza. A gondozást folyamatosan dokumentálja a jogszabályban előírt helyeken.

V.KDG.2. standard felülvizsgálati szempontjai

1. *A gondozási terv kiemelten foglalkozik:*
 - 1.1. *Pszichomotoros-, mentális-, szociális-, testi fejlődés nyomonkövetésével, az érzékszervek, mozgás-szervek szűrővizsgálatával, valamint a fentiek dokumentálásával*
 - 1.2. *Védőoltások teljesítésével, a megfelelő átoltottság elérésével*
 - 1.3. *Közösségi szocializációra való felkészítéssel*
 - 1.4. *Beteg gyermek otthoni gondozásának-, ellátásának megszervezésével kapcsolatos tájékoztatással, tanácsadással*
 - 1.5. *Szülő-gyermek kapcsolattal, nevelési tanácsokkal*
2. *A folyamatos értékelés során a kisded egyéni szükségleteinek figyelembevételével a gondozási terv módosul.*
3. *A gondozási folyamat a szakma szabályai szerint megvalósul, értékelt, dokumentált, nyomon követhető, lezárt és visszakereshető.*

I./3.6. 3-6 ÉV KÖZÖTTI GYERMEK VÉDŐNŐI ELLÁTÁSA (V.KGYG)**V.KGYG.1. standard****A kisdedkor utáni folyamatos gondozás tervezett és biztosított.****V.KGYG.1. standard magyarázata**

3 éves kortól az iskola megkezdéséig tartó folyamatos gondozás a gyermek egyéni szükségleteinek megfelelően, családlátogatásokon, tanácsadásokon, egyéb közösségi programokon és nevelési intézményekben (óvodák) valósul meg. A védőnő kiemelt figyelmet fordít a gyermek pszichoszomatikus fejlődésére, a szocializációjára, gondoskodik a szűrővizsgálatok megtörténtéről és az életkornak megfelelő egészséges életmódra nevelésről, az érvényes jogszabályoknak, szakmai irányelveknek megfelelően.

V.KGYG.1. standard felülvizsgálati szempontjai

1. *A védőnő működési területén bejelentett nevelési intézménybe nem járó, illetve a védőnő által ellátott nevelési intézménybe beíratott 3-6 év közötti gyermekek nyilvántartása megtörténik, a hatályos jogszabályok, szakmai irányelvek, szakmai protokollok figyelembe vételével.*
2. *A nyilvántartásba vételkor megtörténik a személyi adatok érdemi azonosítása, a gyermek egyedi azonosítóval való ellátása, mely végigkíséri a gondozási folyamatban.*
3. *A dokumentum értelemszerűen tartalmazza a nevelési intézményekbe beíratott valamennyi gyermek adatait.*
4. *A gondozás során a hatályos adatvédelmi, adatkezelési szabályok dokumentált eljárásban szabályozottak és érvényesülnek.*

V.KGYG.2. standard**A 3-6 év közötti gyerekek gondozása tervezett és dokumentált.****V.KGYG.2. standard magyarázata**

A hatályos jogszabályok, szakmai irányelvek, szakmai protokollok és egyéb szakmai előírások alapján és a gyerek szükségleteinek és a családi környezetnek megfelelően történik a gondozás, a nevelési intézmény munkatársainak, gyermek területi védőnőjének együttműködésében és a gyermek szüleinek bevonásával és együttműködésével. A védőnő feladata a gondozási folyamat zavartalan lebonyolítása. Ennek érdekében a gyermek szüleinek, illetve törvényes képviselőinek folyamatos tájékoztatását végzi, megbe-

szélve velük a szükség szerinti házi orvos/szakorvoshoz illetve nevelési intézmény szakembereihez való irányítását.

V.KGYG.2. standard felülvizsgálati szempontjai

1. *Az otthon gondozott gyermek esetében a családi, egészségi és szociális körülményeit is figyelembe vevő egyéni gondozási terv dokumentált.*
2. *Nevelési intézménybe járó gyermek esetében a családi, egészségi és szociális körülményeit is figyelembe vevő csoportos óvodai munkaterv dokumentált.*
3. *A gondozás megtervezésénél a nevelési intézmény és a területi védőnő, valamint a házi orvos/szakorvos véleménye irányadó.*
4. *A gondozási tervet a gondozott szülei/törvényes képviselője ismerik és elfogadják.*
5. *A gondozás megtagadása esetén nyilatkozat készül, melyet a gondozott törvényes képviselője aláír.*
6. *A nyilatkozat tartalmazza a hatályos jogszabályok figyelembe vételével az adattovábbítást a gyermek védelme érdekében a gyermekjóléti szolgálathoz.*

V.KGYG.3. standard

A családlátogatást, nevelési intézményi látogatást és a tanácsadásokat a védőnő a jogszabályban, szakmai irányelvek, szakmai protokollokban és egyéb szakmai előírásokban meghatározott módon végzi.

V.KGYG.3. standard magyarázata

Az illetékességi területén élő, illetve a hozzátartozó nevelési intézményben nyilvántartott gondozottat a védőnő felkeresi, szükség szerint ellátásban részesíti a védőnői tanácsadás keretében.

A védőnő a jogszabályok és a szakmai irányelvek, a gondozásban résztvevő házi orvos, szakorvos és a társszakmák (gyermekjóléti szolgálat, oktatási intézmények, stb.) véleményének figyelembe vételével, a gondozott, illetve törvényes képviselőjének együttműködésével, bevonásával elkészített gondozási tervet kivitelez, megvalósulását nyomon követi és felügyeli, valamint folyamatosan tájékoztatja a gondozott, illetve törvényes képviselőjét. A törvényes képviselő (szülők/gondozó) tájékoztatása magában foglalja a velük szemben támasztott elvárást, a gyermek állapotával kapcsolatos változások jelzését. A gondozási terv figyelembe veszi a nevelési intézmény szakvéleményét.

V.KGYG.3. standard felülvizsgálati szempontjai

1. *A gondozási terv a gondozott szülője, illetve törvényes képviselője, az nevelési intézmény és a társszakmák közreműködésével valósul meg.*
2. *A gondozási tevékenység a gondozott otthonában, a védőnői tanácsadó helységben, a nevelési intézményben valamint egyéb közösségi programokra alkalmas helyszíneken történik.*
3. *A gondozott törvényes képviselőjének, a társszakmák munkatársainak tájékoztatása megvalósul és dokumentált.*
4. *A tájékoztatás kiterjed a gondozottat és a szülőt, illetve törvényes képviselőt megillető jogokra és kötelezettségekre, a gondozott állapotával kapcsolatos elvárásokra.*
5. *A gondozási terv egyénre szabottan, a gondozásban résztvevő szakemberek és a gondozott aktuális állapotának megfelelően változtatva, dokumentáltan valósul meg, folyamatos értékelés mellett.*
6. *A gondozási folyamat dokumentáltan nyomon követhető, értékelt, lezárt és visszakereshető.*

I./3.7. VÉDŐOLTÁS (V.OLT)

V.OLT.1. standard

Az életkorhoz kötötten kötelező védőoltásokkal kapcsolatos védőnői tevékenység a hatályos jogszabályok alapján tervezett és dokumentált.

V.OLT.1. standard magyarázata

A védőnő a nyilvántartásában szereplő, illetve az általa ellátott oktatási intézménybe tanuló gyermekek védőoltásának tervét, a hatályos jogszabályok, a gyermek kezelő orvosának véleményének figyelembe vételével készíti. Gondoskodik a hatályos közegészségügyi járványügyi előírások érvényesüléséről.

Az oltóanyag megrendelése, előírás szerinti szállítása, tárolása az oltásra kötelezettek értesítése a hatályos jogszabályoknak megfelelően történik. A védőoltások kivitelezésénél a védőnő szükség szerint együttműködik az oltóanyag beadását végző orvossal, elvégzi az oltandó személy és az oltóanyag azonosítását és a szükséges dokumentálást. Prioritást kell, hogy kapjon az oltott személy, a szülő, illetve a törvényes képviselő tájékoztatása, felvilágosítása, kiemelve az esetleg előforduló kockázatokat.

Ha a gondozott, illetve törvényes képviselője nem adja hozzájárulását, nem egyezik bele az oltóanyag beadásába, ezt írásban rögzíteni kell, fel kell hívni a figyelmét az oltatlanság veszélyeire, és tájékoztatni kell a további eljárásról.

A nem kötelező védőoltásokról a védőnő tájékoztatja a gondozottat, illetve törvényes képviselőjét. Az elvégzett és a gondozott egészségügyi dokumentációjába bejegyzett nem kötelező védőoltásokat a védőnő a dokumentációiban rögzíti.

V.OLT.1. standard felülvizsgálati szempontjai

- 1. A védőnő által készített védőoltási terv az aktuális oltási naptár figyelembe vételével készül és dokumentált.*
- 2. Az oltandó személyek részére az oltóanyag biztosítása megtörténik.*
- 3. Az oltandó személy, a szülő, illetve a törvényes képviselő értesítése megtörténik*
- 4. A védőnő az oltások teljesüléséről/elmaradásáról meghatározott időközönként készített jelentést megküldi a szakhatóságnak.*
- 5. A védőoltási terv teljesülése dokumentáltan értékelt, nyomonkövethető és az intézkedés, visszacsatolás megtörtént.*

I./3.8. ISKOLÁS, ILLETVE TANKÖTELES KORÚ GYERMEK VÉDŐNŐI ELLÁTÁSA (V.ISK)

V.ISK.1. standard

Az oktatási intézménybe beíratott gyermekek gondozása tervezett és dokumentált. Az oktatási intézményben feladatot ellátó védőnő által ellátott gyermekek gondozása tervezett és dokumentált.

V.ISK.1. standard magyarázata

Az oktatási intézménybe járó gyermekek gondozása folyamatos a gyermek életkori egyéni szükségleteinek megfelelően, elsődlegesen az oktatási intézményben, a pedagógusok, az iskolát ellátó orvos, a szülő, illetve a törvényes képviselő tájékoztatásával, szükség szerinti bevonásával valósul meg. A tevékenység családlátogatásokra, tanácsadásra, egyéb közösségi programokra is épülhet.

Az ellátási tevékenység kiterjed a tankötelezettségi életkorra, függetlenül attól, hogy a gyermek az oktatást folyamatosan vagy magántanulónként veszi igénybe. Az oktatási intézménybe járó gyermekről a védőnő nyilvántartást vezet, mely tartalmazza a történéseket és változásokat. Az iskolaváltáskor az iskolát ellátó védőnő információt szolgáltat az új oktatási intézményt ellátó védőnő felé.

A hatályos jogszabályok, szakmai irányelvek, szakmai protokollok, módszertani levelek, az oktatási intézmény pedagógiai programja, egészségfejlesztési terve alapján és a gyerek szükségleteinek és a családi környezetnek megfelelően történik a gondozás, munkaterv alapján. A végleges munkaterv kialakítása, az oktatási intézmény igazgatójával, az oktatási intézményt ellátó orvossal egyeztetve történik.

A munkaterv változtatása esetén ismételt egyeztetés szükséges.

Az oktatási intézményt ellátó védőnő kapcsolatot tart a gyermek lakóhelye szerinti területi védőnőjével, az oktatási intézményt ellátó orvossal, pedagógusokkal, ifjúságvédelmi felelősökkel és a gyermek szükségleteiből adódó egyéb hivatalos szervekkel. A védőnő feladata a gondozási folyamat zavartalan lebonyolítása. Ennek érdekében a gyermek szüleinek/törvényes képviselőjének folyamatos tájékoztatását végzi, megbeszélve velük a szükség szerinti házi orvos/szakorvoshoz, illetve nevelési intézmény szakembereihez való irányítását.

A védőnő kiemelt figyelmet fordít a gyermek pszichoszomatikus fejlődésére, a szocializációjára, pályaválasztás előkészítésére, gondoskodik a szűrővizsgálatok, a védőoltások megtörténtéről, és az életkornak megfelelő egészséges életmódra nevelésről, felvilágosításról, az érvényes jogszabályok, szakmai irányelvek és szakmai protokollok figyelembe vételével.

Az oktatási intézményben végzett szűrővizsgálatait kapcsán észlelt elváltozásokról írásban értesíti a gyermek házi gyermekorvosát, házi orvosát. A területi védőnő soron kívüli családlátogatást végez az iskola védőnő írásbeli jelzése alapján és szintén írásban tájékoztatja az iskola védőnőt a tett intézkedéseiről.

V.ISK.1. standard felülvizsgálati szempontjai

1. Az oktatási intézménybe beíratott gyermek azonosítása, nyilvántartásba vétele, a hatályos jogszabályok, szakmai irányelvek, szakmai protokollok figyelembe vételével történt.
2. A gondozás során a hatályos adatvédelmi, adatkezelési szabályok érvényesülnek.
3. Van éves egyeztetett, munkaterv az iskola igazgató, az iskolaorvos és az iskola védőnő által aláírva.
A munkaterv tartalmazza évfolyamonként:
 - 3.1. Egészségfejlesztő tevékenységeket.
 - 3.2. Szűrővizsgálatok, védőoltások tervezett rendjét.
 - 3.3. Személyi és környezeti higiénés ellenőrzések menetrendjét.
 - 3.4. A fogadóórák meghatározott rendjét.
4. A munkatervben rögzített tevékenység megvalósul, a vizsgálati eredmények értékelésre kerülnek és dokumentáltak.

V.ISK.2. standard

Az oktatási intézményi tevékenység a jogszabályban, szakmai irányelvekben, szakmai protokollokban és egyéb szakmai előírásokban meghatározott módon valósul meg.

V.ISK.2. standard magyarázata

Az oktatási intézményben végzett szűrővizsgálatai kapcsán észlelt elváltozásokról írásban értesíti a gyermek házi gyermekorvosát, házi orvosát. A területi védőnő soron kívüli családlátogatást végez az iskola védőnő írásbeli jelzése alapján és szintén írásban tájékoztatja az iskola védőnőt a tett intézkedéseiről.

A védőnő a jogszabályok, szakmai előírások, az oktatási intézmény munkatársai, a gondozásban résztvevő házi orvos, szakorvos és a társszakmák gyermekjóléti szolgálat, véleményének figyelembe vételével, együttműködésével, végzi a tevékenységét, a szülő/ törvényes képviselő informálása, szükség szerinti információ cseréje mellett. A szülők, illetve a törvényes képviselő tájékoztatása magában foglalja a szülőkkel, illetve a törvényes képviselőkkel szemben támasztott elvárást, a gyermek életkori sajátosságaival, szükségleteivel, állapotával kapcsolatos változások jelzését. A tevékenységről összesített adatok készülnek, melyek az érvényes jogszabályok szerint a külső adatbázisok számára elküldésre kerülnek.

V.ISK.2. standard felülvizsgálati szempontjai

1. Az iskola védőnő oktatási intézményi tevékenysége a hatályos jogszabályok, szakmai irányelvek, szakmai protokollok és egyéb szakmai előírások alapján valósul meg.
2. Az iskola-egészségügyi feladat együttműködésen alapul.
3. A tájékoztatás az információ biztosítása az információ csere, folyamatos és lényegi dolgokban dokumentált.
4. Az iskola-egészségügyi ellátás megvalósul, dokumentált, értékelt, lezárt és visszakereshető.
5. Az iskola-egészségügyi tevékenységről a jogszabályok figyelembevételével adatszolgáltatás történik.

V.ISK.3. standard

Az iskola védőnő preventív tevékenysége folyamatos, tervezett és dokumentált.

V.ISK.3. standard magyarázata

Az iskolavédőnői tevékenység a védőnői szolgáltatás egy speciális területe, melynek során a 6 - 18 évesek egészségének megőrzése, fejlesztése, az ahhoz kapcsolódó problémák megelőzése, korai felismerése, kiküszöbölése és gyógyítása történik. A megelőző ellátás a hatályos jogszabályok, szakmai irányelvek, szakmai protokollok és egyéb szakmai előírások alapján történik. A preventív tevékenység módszere a gondozás, amelynek során felkutatjuk, értékeljük, nyilvántartjuk, folyamatosan nyomon követjük a tanulók fejlődését, szűkebb és tágabb környezetének alakulását, annak érdekében, hogy kedvezően befolyásoljuk életmódjukat.

V.ISK.3. standard felülvizsgálati szempontjai

1. Közösségi diagnózis alapján tervezett, aktualizált tevékenység.
2. A preventív tevékenység dokumentált, megtanít és motivál az egészségvédő magatartás normáira, támogatja az egészséges életmód kialakítására, az egészségesebb választásra irányuló képességek fejlesztését.

V.ISK.4. standard

A védőnő egészségfejlesztő tevékenysége a hatályos jogszabályok és módszertani útmutatók alapján történik.

V.ISK.4. standard magyarázata

Az iskola védőnő a hozzátartozó oktatási intézményben egészségfejlesztő tevékenységet végez, életkor-nak megfelelő témában, kiscsoportban illetve osztályfőnöki, biológia órák, egészségnapok, tanfolyamok keretében.

A tevékenység célja a tanulók, közvetve a családjuk egészségmagatartásának pozitív irányba történő fejlesztése, az egészség értékékként kezelése. Ismerjék a szervezetük élettani működését, hogy időben észlelhessék azok kóros elváltozásait.

V.ISK.4. standard felülvizsgálati szempontjai

- 1. Az egészségfejlesztési tevékenység folyamatos és dokumentált.*
- 2. Az egészségfejlesztés, az egészség, mint érték elfogadtatása a tanulókkal való minden találkozási alkalmat kihasználva valósul meg.*

I./3.9. VÉDŐNŐI VIZSGÁLATOK, SZŰRŐVIZSGÁLATOK (V.SZŰR)**V.SZŰR.1. standard**

A vizsgálatok, szűrővizsgálatok végzése tervezett és dokumentált.

V.SZŰR.1. standard magyarázata

A hatályos jogszabályok, szakmai irányelvek, szakmai protokollok és egyéb szakmai előírások alapján történik a vizsgálati, szűrővizsgálati terv készítése. A terv elkészítésénél a védőnő figyelembe veszi a gondozott anamnézisének, az aktuális állapotát, körülményeket és a szakorvosi véleményt.

V.SZŰR.1. standard felülvizsgálati szempontjai

- 1. A vizsgálatok, szűrővizsgálatok tervezettek.*
- 2. A vizsgálati, szűrővizsgálati terv a hatályos jogszabályok, szakmai előírások és az egyéni szükségletek figyelembevételével készül, dokumentált, aktualizált.*
- 3. A gondozott, a szülő, illetve a törvényes képviselő tájékoztatása és szükség szerint szakorvoshoz irányítása megtörténik.*

V.SZŰR.2. standard

A védőnő által önállóan végezhető vizsgálatok, szűrővizsgálatok tervezetten történnek.

V.SZŰR.2. standard magyarázata

A védőnő a működési területén az általa nyilvántartott és gondozottak egészségi állapotát a terv szerint figyelemmel kíséri. A vizsgálatok, szűrővizsgálatok szükségességéről a gondozottat, szülőt, vagy törvényes képviselőt tájékoztatja. Megjelenéskor a személyi adatok érdemi azonosítása megtörténik.

A vizsgálatokat, szűrővizsgálatokat kivitelezzi és a vizsgálat eredményét dokumentálja. A vizsgált személynél észlelt eltérésről a gondozásban/ellátásban résztvevő orvost írásban értesíti. A védőnő a vizsgálatok során figyelembe veszi a betegjogi és adatvédelmi előírásokat.

V.SZŰR.2. standard felülvizsgálati szempontjai

- 1. A gondozott értesítése dokumentált.*
- 2. A vizsgálatokhoz, szűrővizsgálatokhoz szükséges eszközök biztonságosan rendelkezésre állnak.*
- 3. A vizsgálatok, szűrővizsgálatok megtörténtek és dokumentáltak.*
- 4. A vizsgálati, szűrővizsgálati eredmények a gondozott, a szülő, illetve törvényes képviselő által ismertek*
- 5. Az észlelt elváltozásról a gondozásban résztvevő orvos írásbeli tájékoztatása megtörténik.*

V.SZÚR.3. standard

A védőnői vizsgálat, szűrővizsgálat eredményei rendszeresen értékeltek.

V.SZÚR.3. standard magyarázata

A védőnő által elvégzett szűrővizsgálat eredményei folyamatosan és rendszeresen értékelésre kerülnek, összesítő-összehasonlító elemzésekkel figyelemmel kíséri a gondozási területen a szűrővizsgálatok eredményességét, az egészségi állapot alakulását, az értékelés eredményeit, a munkaterv és a gondozási terv készítésénél figyelembe veszi.

V.SZÚR.3. standard felülvizsgálati szempontjai

- 1. A vizsgálatok, szűrővizsgálatok eredményeinek értékelése dokumentáltan, egyénileg és illetékességi területenként megtörténik.*
- 2. Az értékelt eredmények alapján intézkedés, illetve visszacsatolás történik.*

I./3.10. VÉDŐNŐI ELLÁTÁS JELZŐRENDSZERE (V.VEJ)**V.VEJ.1. standard**

A védőnői ellátás jelzőrendszerként való működése a hatályos jogszabályi háttér, a szakmai előírásokban foglaltak figyelembevételével valósul meg.

V.VEJ.1. standard magyarázata

A védőnő megelőző jellegű gondozása az egészséget befolyásoló tényezők folyamatos megfigyelésén nyugszik. A védőnői ellátás jelzőrendszerként való működése, működtetése az egészségi, mentális és szociális veszélyeztetettség megelőzésében napjaink aktualitása. A védőnő családlátogatásai során a családi élet legbelső, intim szférájába nyer beocsátást, s ezáltal bizalmi kapcsolatba kerülhet a gondozottal és környezetével. Ez a bizalmi kapcsolat kulcsfontosságú, mivel hozzájárul az egészségi, társadalmi és szociális problémák korai felismeréséhez.

V.VEJ.1. standard felülvizsgálati szempontjai

- 1. A védőnői gondozási tevékenység során a gondozott családok társadalmi, szociális helyzetének megismerése, a gondozott szomatikus és pszichés állapotának megismerése biztosított.*
- 2. A védőnő rendelkezik a szociális és mentálhigiénés segítségnyújtást biztosító intézmények, szervezetek, szakemberek adatbázisával.*
- 3. A szociális és mentális segítségnyújtás lehetőségeit dokumentáltan közvetíti a családok felé és figyelemmel kíséri az eredményességet.*
- 4. A családok gondozásában résztvevő szakemberek, intézmények tájékoztatása, az információ átadás, a veszélyeztetettség jelzése biztosított és dokumentált.*
- 5. Veszélyeztetető tényező észlelése, valamint a szakhálózat értesítése dokumentáltan történik.*
- 6. A családokat segítő karitatív és támogató szervezetekkel az együttműködés koordinatív és dokumentált.*
- 7. Veszélyeztetettség észlelése esetén az adatvédelem, a titoktartás szabályai kiemelten érvényesülnek, szabályozottak.*

I./3.11. EGÉSZSÉGFEJLESZTÉSI TEVÉKENYSÉG (V.EFT)**V.EFT.1. standard**

A védőnő egészségfejlesztő tevékenysége a hatályos jogszabályok és szakmai előírások alapján történik.

V.EFT.1. standard magyarázata

A védőnői prevenció humánus szemléletű, segítő értékrend alapján végzett családközpontú gondozás, mely elsősorban az egészség megtartását, fejlesztését szolgálja.

Az illetékességi területéhez tartozó gondozottak primer prevenciója a védőnő alapfeladata, kötelezettsége és felelőssége. A szekunder és terciér prevencióban egyeztetés, kölcsönös együttműködés esetén

a védőnő tájékoztatással hathatós segítséget nyújthat. Tevékenysége az ellátandó családok segítésére irányul az egészségfejlesztés új fogalma, szemlélete és új módszerei szerint.

A tevékenység megvalósulása érdekében a védőnő ismereteket közöl, tanít, motivál és segít.

V.EFT.1. standard felülvizsgálati szempontjai

- 1. A gondozott családok számára biztosított a folyamatos és rendszeres megelőző ellátás.*
- 2. Az egészségfejlesztés, az egészség, mint érték elfogadtatása, a gondozott otthonában, a tanácsadó helyiségben, valamint lehetőség szerint egyéb közösségi programokra alkalmas helyszíneken történik.*
- 3. A védőnői prevenciós tevékenység gerincét az egyéni és kiscsoportos interakciókon alapuló emberi kapcsolatok alkotják.*
- 4. A megelőző ellátás a testi, a pszichés és a szociális egészség védelmét felölelve valósul meg.*
- 5. A preventív ellátás eredményességének, minőségének fejlesztése új fogalmak, új szemlélet, új módszerek elsajátításával a hagyományostól eltérő attitűdök alkalmazásával valósul meg.*

V.EFT.2. standard

A védőnő preventív tevékenysége folyamatos, tervezett és dokumentált.

V.EFT.2. standard magyarázata

A megelőző ellátás a hatályos jogszabályok, irányelvek, szakmai protokollok és egyéb szakmai előírások alapján az illetékességi területen élő gondozottak szükségleteinek megfelelően a hozzáférhetőség, a hatékonyság, a hatásosság és a társadalmi elfogadottság alapján történik. A védőnő a tevékenysége során alkalmazza azokat az egészségfejlesztő, értékközvetítő módszereket, melyeknek célja a lakosság egészségi mutatóinak folyamatos javítása.

V.EFT.2. standard felülvizsgálati szempontjai

- 1. Az alapellátás szereplőivel együttműködve részt vesz a lakosság egészségi állapotának rendszeres elemzésében.*
- 2. Részt vesz helyi egészségfejlesztő programokban.*
- 3. A védőnői egészségfejlesztés tervezett és dokumentált.*
- 4. Folyamatos értékelés mellett a szükségletekhez igazodó egészségfejlesztési terv dokumentált, nyomon követhető, lezárt és visszakereshető.*

KÖZLÖNY

§

I./4. A JÁRÓBETEGELLÁTÁS FOLYAMATA (J)

I./4.1. BETEGBEJELENTKEZÉS, BETEGFELVÉTEL (J.BEF)

Az ellátásra szoruló beteg az egészségügyi szolgáltatót felkeresi. A bejelentkezés, előjegyzés, regisztrációs eljárás és a beteg azonosítása a gyógyintézet által szabályozott formában történik. A bejelentkezés során a beteg - az erre felkészített személyzettől - kap tájékoztatást a beutalásról, az egészségügyi szolgáltató szakmai működéséről, az előjegyzésről, az egyes ellátásokhoz való hozzáférésről, a szakorvos kijelöléséről és a teljes körű betegfelvételi dokumentációról.

J.BEF.1. standard

Az egészségügyi szolgáltatónak van beteg bejelentkezést, előjegyzést, regisztrációt és tájékoztatást szabályozó dokumentált eljárása.

J.BEF.1.1. standard

A betegeket a szolgáltatóhoz való hozzáférés szabályairól, a bejelentkezés rendjéről és az egészségügyi szolgáltató szakmai működéséről erre felkészített személyzet tájékoztatja.

J.BEF.1.-1.1. standardok magyarázata

A járóbeteg ellátási szolgáltatásokról, a hozzáférésről, az előjegyzés,- az igénybevétel módjáról, a rendelkezésre állásról az egészségügyi szolgáltató tájékoztatja az érdekelt feleket az egészségügyi szolgáltatáshoz való optimális hozzáférés elősegítése érdekében.

A beteg megjelenésekor adategyeztetést követően a regisztrációt/központi regisztrációt végző személy általános tájékoztatást nyújt a megjelent személy részére.

A betegbejelentkezést és annak folyamatát az egészségügyi szolgáltató írásban rögzíti és valamennyi résztvevő számára - annak megismerése után - azt kötelezővé teszi.

J.BEF.1.-1.1. standardok felülvizsgálati szempontjai

- 1. Az egészségügyi szolgáltató a betegek/szolgáltatást igénybevevők, a beutalásra jogosultak, a betegsegítő egyesületek részére a szolgáltatáshoz való hozzáférésről, a bejelentkezés rendjéről, működéséről tájékoztatást ad.*
- 2. Az egészségügyi szolgáltatónál szabályozott dokumentált eljárás szerint történik az előjegyzés, a regisztráció és a betegfelvétel.*
- 3. Az egészségügyi szolgáltatásra jelentkező/igénybevevő személyek részére az erre kiképzett személyzet általános tájékoztatást nyújt.*
- 4. A beteg regisztrációja naplózott és archivált. A felelős személyek és időpontok beazonosíthatók, visszakereshetők.*

J.BEF.1.2. standard

Az egészségügyi szolgáltató beteg beutalási és továbbküldési rendje dokumentáltan szabályozott, az ellátást végző személyzet ismeri és alkalmazza az előírásokat.

J.BEF.1.2. standard magyarázata

Az egészségügyi szolgáltatónak rendelkeznie kell részletesen, írásban kidolgozott betegbejelentkezési, beutalási és továbbküldési renddel. Az érintett személyzet ismeri és alkalmazza a szabályokat, biztosítva ezzel a beteges folyamatos ellátás iránti szükségletét.

J.BEF.1.2. standard felülvizsgálati szempontjai

- 1. A betegek továbbutalását szabályozó dokumentált eljárás figyelembe veszi a progresszív betegellátás elvét.*
- 2. Van dokumentált eljárás, mely tartalmazza a teendőket a beteg szabad orvosválasztási igénye esetén.*

J.BEF.2. standard

A beteg szakorvoshoz történő irányítása dokumentáltan szabályozott.

J.BEF.2. standard magyarázata

Minden személyesen megjelent beteget a gyógyintézetben dokumentáltan szabályozott formában az erre felkészített személyzet a panaszainak és/vagy a szükségleteinek megfelelő szakterület szakorvosához irányítja.

J.BEF.2. standard felülvizsgálati szempontja

1. *Van dokumentált eljárás a gyógyintézetben megjelent beteg megfelelő szakterület szakorvosához történő irányítására.*

J.BEF.3. standard

Az egészségügyi szolgáltató minden vizsgált vagy kezelt betegről a hatályos jogszabályok és a belső szabályzók alapján dokumentációt hoz létre és vezet.

J.BEF.3. standard magyarázata

Minden rendelésen megjelent betegnek van dokumentációja. A betegdokumentáció tartalmazza a beteg személyi adatait. Minden beteg egyedi azonosítóval van ellátva, vagy egyéb módszerek biztosítják a beteg és saját dokumentációjának egyértelmű kapcsolatát. A betegdokumentációhoz tartozó azonosító lehetővé teszi, hogy az egészségügyi szolgáltató könnyen azonosítsa a dokumentumot és rögzítse a beteg folyamatos és koordinált ellátását.

J.BEF.3. standard felülvizsgálati szempontjai

1. *Valamennyi, az egészségügyi szolgáltatónál vizsgált vagy kezelt beteg számára betegdokumentációt hoznak létre.*
2. *A betegdokumentáció nyilvántartása a minden betegnél használt egyedi azonosítóval, vagy valamely más eredményes módszerrel történik.*

J.BEF.3.1. standard

Az egészségügyi szolgáltatónál a hatályos jogszabályok alapján dokumentáltan szabályozott a betegdokumentáció tartalma és kezelése. A gyógyintézet gondoskodik a kitöltés teljességéről.

J.BEF.3.2. standard

A dokumentáció elegendő adatot tartalmaz ahhoz, hogy azonosítsa a beteget, segítse az ellátás során végzett diagnosztikai és/vagy terápiás eljárásokat, dokumentálja a beteg állapotát és az abban bekövetkezett változásokat, a kezelési eredményeket és elősegítse az ellátás folyamatosságát, valamint a beteg ellátásának koordinációját az egyes egészségügyi szolgáltatók között.

J.BEF.3.1.-3.2. standardok magyarázata

Minden beteg dokumentációja elegendő információt biztosít ahhoz, hogy alátámassza és támogassa az egyes ellátó egységekben végzett diagnosztikus és terápiás tevékenységeket, és dokumentálja a vizsgálati és terápiás eredményeket. A dokumentációk standardizált formai és tartalmi kívánalmai segítik a különböző szolgáltatások közötti ellátás folyamatának integrálását és folytonosságát. Az egészségügyi szolgáltató meghatározza azokat az adatokat és információkat, melyeket az egyes szolgáltatásokat igénybevevő beteg dokumentációja mindenkor tartalmaz.

J.BEF.3.1.-3.2. standardok felülvizsgálati szempontjai

1. *A betegdokumentáció specifikus tartalmát az egészségügyi szolgáltató írásban meghatározza.*
2. *A betegdokumentáció megfelelő információt tartalmaz a beteg azonosításához.*
3. *A betegdokumentáció megfelelő információt tartalmaz a diagnosztikus és terápiás eljárások indoklásához.*
4. *A betegdokumentáció megfelelő információt tartalmaz a diagnosztikus és terápiás eljárásokról.*
5. *A betegdokumentáció megfelelő információt tartalmaz kezelés lefolyásáról és eredményéről.*
6. *A betegdokumentáció segíti az ellátás folyamatosságát.*

I./4.2. BETEGVIZSGÁLAT (J.BEV)

Az egészségügyi szolgáltatónál a beteg ellátásának minden lépése szakmailag szabályozott, tehát nemcsak az első állapotfelmérés és betegvizsgálat, hanem a diagnosztikus terv, majd a diagnózis felállítása, a kezelési terv kidolgozása is szakmai irányelvekre, szakmai protokollokra és egyéb szakmai előírásokra épül.

A betegvizsgálat a gyógyintézetben szakma specifikusan szabályozott. A beteg első orvosi vizsgálata, azaz az állapotfelmérése során születik döntés a beteg besorolásáról, azaz a sürgősségi ellátás szükségességéről, a vezető panaszok alapján felállított iránydiagnózis szerinti szakmához ill. szakrendelésre történő irányításáról, a kezelőorvos személyének kijelöléséről, a definitív szakellátás lehetőségéről, illetve a beteg folyamatos gondozás iránti szükségleteiről. A kezelőorvos az iránydiagnózis alapján állítja fel a beteg kivizsgálási tervét.

Az állapotfelmérés akkor megfelelő, ha figyelembe veszi a beteg fizikális állapotát, korát, egészségügyi szükségleteit valamint a beteg saját kéréseit, preferenciáit. Az ellátás hatásosságához és eredményességéhez az ellátásban közreműködő szakemberek és a beteg folyamatos együttműködése szükséges.

J.BEV.1. standard

A beteg ellátás minden lépése: állapotfelmérés, betegvizsgálat, diagnosztikus terv, diagnózis felállítása és a kezelési terv kidolgozása a hivatalosan közzétett szakmai irányelvekre, szakmai protokollokra és egyéb szakmai előírásokra épül.

J.BEV.1. standard magyarázata

Az egészségügyi szolgáltató a betegek ellátásához gyógyító-megelőző szolgáltatásokat biztosít. Amennyiben szakmai irányelvek, szakmai protokollok kiadásra kerültek, az egészségügyi szolgáltató a szolgáltatásokat ennek alapján végzi. Ezek hiányában az egyéb szakmai szabályok és dokumentált helyi eljárásleírások az irányadók. A gyógyító-megelőző szolgáltatások végezhetőek az egészségügyi szolgáltatón belül illetve, más szolgáltatónál megállapodás szerint.

J.BEV.1. standard felülvizsgálati szempontjai

- 1. A gyógyító-megelőző szolgáltatások megfelelnek a hatályos jogszabályoknak és egyéb szabályozóknak.*
- 2. A kiadott szakmai irányelvek, szakmai protokollok és egyéb szakmai előírások dokumentált formában rendelkezésre állnak.*
- 3. A külső szolgáltatók kiválasztása a hatályos jogszabályoknak és egyéb szabályozóknak megfelelően történik.*

J.BEV.2. standard

Az egészségügyi szolgáltatónál az első orvosi vizsgálat - szakma specifikusan - dokumentáltan szabályozott.

J.BEV.2. standard magyarázata

Az egészségügyi szolgáltatás minden szakterületre vonatkozóan meghatározza, és írásban rögzíti az állapotfelmérés körét és tartalmát. Az állapotfelmérés tartalmazza az anamnézist és az első fizikális vizsgálatot. Az állapotfelmérést a beteg ellátásáért felelős szakorvos végzi.

J.BEV.2. standard felülvizsgálati szempontjai

- 1. Az állapotfelmérés körét és tartalmát minden szakterület írásban meghatározza.*
- 2. Az állapotfelmérés a szakorvos feladata.*

J.BEV.2.1. standard

Az ellátás minden fázisában van kijelölt, a beteg ellátásáért felelős szakorvos, továbbiakban: kezelőorvos.

J.BEV.2.1. standard magyarázata

A járóbeteg szakellátásra érkezett beteg szakorvosának meghatározása az első orvos-beteg találkozáskor ismertté válik és írásban rögzítésre kerül. Ez a szakorvos a kezelőorvos.

J.BEV.2.1. standard felülvizsgálati szempontjai

- 1. A betegellátásért felelős kezelőorvos személye egyértelműen meghatározott.*
- 2. A kezelőorvos személye a szervezeti egység munkatársai és a beteg számára ismert.*

J.BEV.2.2. standard

A állapotfelmérés során a kezelőorvos megállapítja a beteg iránydiagnózisát és a beteg kivizsgálási tervét.

J.BEV.2.2. standard magyarázata

Az állapotfelmérés során szerzett információk alapján a kezelőorvos megállapítja a feltételezett betegséget, valamint a szükséges kiegészítő vizsgálatokat. A más egészségügyi szolgáltatónál végzett kiegészítő vizsgálatokat a kezelőorvos szükség szerint figyelembe veszi. A kiegészítő vizsgálatok köre - továbbiakban kivizsgálási terv - írásban rögzítésre kerül.

J.BEV.2.2. standard felülvizsgálati szempontjai

- 1. Az állapotfelmérés iránydiagnózist eredményez.*
- 2. Az állapotfelmérést követően írásos kivizsgálási terv készül.*

J.BEV.3. standard

A sürgősségi ellátásra szoruló betegek előnyben részesülnek a vizsgálatok és az ellátás során.

J.BEV.3.1. standard

A sürgősségi ellátásnál az első vizsgálatot végző szakorvos dönt a beteg további sorsáról.

J.BEV.3.-3.1. standardok magyarázata

A sürgősségi beteg ellátást minden gyógyintézetnek a szokásos bejelentkezéstől, az ellátás menetétől külön - elkülönített módon - írásban kell szabályozni, megjelölve a beteg állapotának megfelelő rangsorolást, a betegutat és a sürgősségi ellátás közreműködőit.

A sürgősségi ellátásnál az első vizsgálatot végző szakorvos dönt a beteg további sorsáról. A sürgősségi ellátás keretében felállított diagnózisok közül, jól meghatározott a - definitív terápia keretében - befejezhető kezelések, valamint az elsősegély nyújtás köre, és az elsősegélynyújtás után (a beteg állapotának stabilizálása és szállíthatóvá tétele után) a definitív kezelésre való továbbutalások köre.

J.BEV.3. standard felülvizsgálati szempontjai

- 1. Az egészségügyi szolgáltató dokumentált eljárásban szabályozta a sürgősségi ellátást igénylő betegek rangsorolását és ellátását.*
- 2. A munkatársak ismerik és alkalmazzák e szabályozott eljárást.*

J.BEV.3.1. standard felülvizsgálati szempontjai

- 1. Az első vizsgálatot végző szakorvos végzi, irányítja és koordinálja a sürgősségi beteg ellátását.*
- 2. A sürgősségi ellátás minden lépése dokumentált.*

J.BEV.4. standard

A külső és belső szakorvosi konzílium kérés rendje a gyógyintézetben szabályozott.

J.BEV.4.1. standard

A külső szolgáltatókkal a kapcsolattartás rendje dokumentáltan szabályozott.

J.BEV.4-4.1. standardok magyarázata

A kezelőorvos az első orvosi vizsgálat során állítja fel azt az "irány-diagnózist", amely alapján elindítja a beteg kivizsgálási folyamatát az egészségügyi szolgáltatónál, valamint ennek alapján kezdi meg szervezni a szükséges belső és külső szakmai konzíliumokat. Ő gyűjti össze és rangsorolja - a diagnosztikai folyamat során - a betegről nyert adatokat, leleteket.

A kezelőorvosnak a felállított iránydiagnózis vagy diagnózis pontosítása érdekében jogában áll további vizsgálatokat elrendelni, konzíliumot kérni. A kezelőorvos az általa szakmailag szükségesnek tartott összes diagnosztikai vizsgálat és konziliáriusi szakvélemény beérkezése előtt végleges diagnózis felállítására nem kötelezhető. A beérkezett valamennyi eredmény alapján felállított végső diagnózisért a kezelőorvos felelős. A konzíliumkérés külső egészségügyi szolgáltatótól is érkezhetsz, ebben az esetben az eljárás rendje megegyezik a belső konzílium kérés eljárási rendjével.

J.BEV.4.-4.1. standardok felülvizsgálati szempontjai

- 1. Az egészségügyi szolgáltatónál dokumentált a konzílium kérés rendje.*
- 2. A munkatársak ismerik és alkalmazzák e szabályozott eljárást.*
- 3. A konzíliumot kérő és a konzíliumot adó szakorvos személye dokumentált.*
- 4. A konzíliumok időpontja, célja, tartalma a betegdokumentációban rögzített.*
- 5. Az egészségügyi szolgáltatónál dokumentált a külső szolgáltatókkal történő kapcsolattartás rendje.*

J.BEV.4.2. standard

A beteg diagnózisának mielőbbi felállítása érdekében a szükséges írásos szakorvosi szakvélemények leleteinek visszaérkezése, és a visszaérkezés határideje szabályozott.

J.BEV.4.2. standard magyarázata

A konzílium kérésének menete szabályozott, ezért a sürgősségi, illetve a soron kívüli ellátást élvező betegek leleteinek visszaérkezése is azonnali, illetve soron kívüli.

Az előjegyzett betegek leleteinek visszaérkezési idejét és útját - a vizsgálati idő függvényében - a gyógyintézet vezetése határozza meg.

J.BEV.4.2. standard felülvizsgálati szempontjai

- 1. A konzíliumok és leletek elkészítésének útja és sorolása szabályozott.*

I./4.3. BETEG GYÓGYKEZELÉS, TERÁPIA (J.BEGY)

Az egészségügyi szolgáltatónál a beteg gyógykezelése és terápiája a beteg preferenciái és szükségletei szerint történik. Az egészségügyi szolgáltatónál a diagnosztikai terv megvalósulásának eredményeként a kezelőorvos állapítja meg a beteg végleges diagnózisát. Ennek megfelelően készíti el és valósítja meg illetve módosítja a kezelési tervet. A beteg kezelési tervének megkezdéséhez a beteg beleegyezése szükséges. A kezelési terv megvalósulása, azaz a gyógykezelés során a beteg dokumentációjában feltüntetik az összes, elvégzett beavatkozást, gyógyszert, konzíliumot és az ismételt állapotfelmérések eredményeit is. A kezelőorvos dönt a gyógykezelés, terápia hatásosságáról, eredményességéről valamint a beteg állapotában bekövetkezett javulás alapján a gyógykezelés befejezéséről. A gyógykezelés befejezésekor ambuláns zárójelentés készül, amiből egy példányt a beteg kap meg. A beteg állapota alapján szintén a kezelőorvos dönt a beteg gondozásba vételéről, a rehabilitációjától illetve más egészségügyi szolgáltatóhoz utalásáról.

Az egészségügyi szolgáltatónál a betegnek rendelt és beadott valamennyi gyógyszer és azok mellékhatása szerepel a beteg dokumentációjában. A konzílium kérés rendje az egészségügyi szolgáltatónál szabályozott. A beteg dokumentációjában megtalálható az összes szakorvosi konzílium kérése és azok eredménye is.

Az egészségügyi szolgáltatónál az érvényes szakmai irányelvek, szakmai protokollok és egyéb szakmai előírások figyelembevételével kialakított és összehangolt infekció kontroll program működik, amely fontos része a betegellátásnak. A program felügyelt. Cél a betegek, a személyzet, orvosok, más ellátók, képzési programok résztvevői és mások körében szerzett és átadott fertőzések kockázatának megállapítása és csökkentése.

J.BEGY.1. standard

A diagnózisnak megfelelően a kezelőorvos kezelési tervet készít, melyet a betegdokumentációban rögzít.

J.BEGY.1. standard magyarázata

A beteg kezelőorvosa a felállított diagnózis alapján elkészíti a beteg egyéni kezelési tervét, melyet a betegdokumentációban rögzít. A kezelési terv tartalmazza:

- terápiát,
- a szükséges beavatkozásokat,
- a kontroll vizsgálatokat,
- és szükség esetén a gondozást,
- és szükség szerint a rehabilitációt,
- az ellátás várható időtartamát.

A kezelési tervnek a járóbeteg szakellátáson belüli befejezett (definitív) ellátására kell törekednie. A kezelési tervet a kezelőorvos a beteggel, illetve törvényes képviselőjével ismerteti. A kezelési terv végrehajtásához a kezelőorvos és a beteg folyamatos együttműködése szükséges.

A definitív terápia a gyógykezelés befejezettségét (befejezhetőségét) jelenti. A befejezettség fogalma és szakmai kritériumai a szakma által minden esetben szabályozottak.

Nem befejezhető a gyógykezelés, ha a beteg állapota, egészségromlása irreverzibilis, vagy a gyógykezelés során az egészség teljes helyreállítása nem remélhető, ezért ezeket a betegeket gondozásba kell venni. A gondozás a tartós egészségi állapotromlást szenvedett beteg életminőségének javítására és a panaszai csökkentésére irányul.

J.BEGY.1. standard felülvizsgálati szempontjai

1. *A kezelési terv felállításra kerül.*
2. *A kezelési terv a definitív ellátásra irányul.*
3. *A kezelési terv dokumentált.*
4. *A kezelési terv és annak várható eredménye a beteg, illetve törvényes képviselője által ismert.*
5. *A kezelési terv megvalósult.*

J.BEGY.1.1.

Több ellátási eseményből álló ellátási sorozat esetén a betegek ellátása tervezett és a betegdokumentációban írásban rögzített.

J.BEGY.1.1. standard magyarázata

A beteg a járóbeteg rendelésen megjelenhet egy meghatározott vizsgálat elvégzése érdekében, vagy azzal a céllal, hogy meghatározzák betegségének diagnózisát és kezelésben és/vagy gondozásban részesüljön. Amennyiben a rendelés felelőssége nem csupán egy konzultációra terjed ki, az optimális eredmények elérése érdekében a betegellátási folyamatokat az ellátási eseményekre vonatkozóan megtervezik. A tervezési folyamat a beteg szükségleteinek kielégítése érdekében a vizsgálatok, terápiás eljárások és más ellátási formák azonosítását és rangsorolását jelenti. A beteget és - szükség esetén hozzátartozóit - bevonják a tervezési folyamatba. A terv szerepel a betegdokumentációban. A betegdokumentáció elősegíti és tükrözi az ellátás integrációját és koordináltságát, különösen akkor, ha az ellátásban közreműködő ellátók megfigyelései, a konzíliumok eredményei és a nyújtott kezelések összegzése bekerülnek a betegdokumentációba.

J.BEGY.1.1. standard felülvizsgálati szempontjai

1. *Több eseményt is magába foglaló ellátásban részesülő valamennyi beteg ellátása tervezett.*
2. *Minden tervezett ellátás rögzített a betegdokumentációban.*
3. *Az ellátási terv tartalmazza a tervezett vizsgálatokat, terápiás eljárásokat és más ellátási formákat.*
4. *Az ellátási tervben foglaltak valósulnak meg.*
5. *A betegnek nyújtott ellátás és annak eredményei a betegdokumentációban rögzítésre kerülnek.*

J.BEGY.1.2.

A kezelőorvos módosítja a kezelési tervet, amennyiben a beteg állapota, az ellátási szükséglete ezt indokolja. A módosított kezelési terv dokumentált.

J.BEGY.1.2. standard magyarázata

A beteg állapotában bekövetkezett változás szükségessé teheti a kezelési terv módosítását. A kezelési terv módosítását a beteg kezelőorvosának kell elrendelnie, dokumentálni és a beteggel ismertetni.

J.BEGY.1.2. standard felülvizsgálati szempontjai

1. *A kezelési terv és annak minden módosítása a kezelőorvos által dokumentált.*
2. *A kezelési terv/kezelés módosításának indoka írásban rögzített.*
3. *A kezelési terv/kezelés és annak minden módosítása a beteg által ismert és elfogadott.*

J.BEGY.2. standard

Szakmánként, betegcsoportokra lebontva szabályozott az ellátás feltételrendszere, körülményei és folyamata.

J.BEGY.2. standard magyarázata

Az ellátás folyamata a kezelési terv szerint történik. Az ellátás megkezdését meg kell, hogy előzze a diagnózis felállítása és a beteg tájékozott belegezése a kezelési tervbe. Az ellátás folyamatának koordinálásáért, ellenőrzéséért és a sikeres kivitelezésért a kezelőorvos felelős.

Mind a kezelőorvos, mind a beteg az ellátás menetét megszakíthatja a gyógyintézetben rögzített és jól szabályozott körülmények között és módon.

Az ellátás leállításának, illetve felfüggesztésének tényét és okait a kezelőorvos a beteg-dokumentációban rögzíti. Az ellátás folyamata az egészségügyi szolgáltatónál részletesen és pontosan dokumentált, szabályozott.

Az ellátás akkor tekinthető befejezettnek és eredményesnek, ha a gyógyintézetben a beteg kivizsgálása után felállított diagnózis alapján a megfelelő gyógykezelést teljes mértékben megkapta és a kezelőorvos - a beteggel történt többszöri konzultáció után, annak egyetértésével - "gyógyult" jelzéssel- azt befejezettnek nyilvánítja és ezután a beteget az egészségügyi szolgáltatótól - a megfelelő záró dokumentumokkal - elbocsátja.

Az ellátás akkor elégtelen, eredménytelen, ha a szakmai protokollok szerinti eljárási rend kezelési folyamatának betartásával, a szokásos (átlagos) kezelési időszak végével nem csökkentek kielégítő mértékben a beteg panaszai és a beteg fizikális státusában sem történt és a későbbiekben sem várható kimutatható javulás.

Az elégtelen eredményű kezelés tényét, a kiváltó okot, körülményt (ha köztudott) és a beteg további - módosított - terápiájával kapcsolatos teendőket írásban rögzítik a beteg-dokumentációban, amit a beteg aláírásával is igazol, elfogad.

J.BEGY.2. standard felülvizsgálati szempontjai

1. *A kezelési tervben az ellátásfolyamata és annak módosítása írásban, a kezelőorvos által dokumentált.*
2. *A kezelési folyamat vége és annak eredménye dokumentált.*
3. *A kezelési folyamat és annak befejezése a beteg által ismert és elfogadott.*
4. *A kezelésről és annak befejezéséről átfogó írásos záró dokumentum készült.*
5. *Eredménytelen ill. elégtelen eredményű kezelés utáni eljárás dokumentáltan és szakmaspecifikusan szabályozott a gyógyintézetben.*

J.BEGY.2.1. standard

Szabályok és eljárások irányítják a sürgősségi betegek ellátását, és az újraélesztést célzó beavatkozások alkalmazását.

J.BEGY.2.2. standard

Szabályok és eljárások irányítják a fertőző betegek ellátását.

J.BEGY.2.3. standard

Szabályok és eljárások irányítják a döntési szabadságukban korlátozott betegek ellátását, a kiszolgáltatót idős és gyermekek ellátását illetve a veszélyeztető állapotú betegeknél a korlátozó eszközök használatát.

J.BEGY.2.4. standard

Szabályok és eljárások irányítják az invazív beavatkozások előtti alatti és utáni teendőket.

J.BEGY.2.1.-2.4. standardok magyarázata

Szabályokat és eljárásokat kell kialakítani e sajátos, kockázatnak kitett betegpopuláció és a magas kockázatú szolgáltatások igényeihez illeszkedve azért, hogy megfelelően és eredményesen csökkenjenek a kockázatok. Különösen fontos, hogy a szabályok és eljárások meghatározzák:

- hogyan fog történni az ellátás tervezése,
- az eredményes munkavégzéshez szükséges dokumentációt az ellátó team számára,
- a speciális beleegyezésre vonatkozó szempontokat,
- a megfigyelésre vonatkozó követelményeket,
- az ellátási folyamatban résztvevő munkatársak speciális kvalifikációját és jártasságát,
- a speciális felszerelés és környezet (várakozási hely, vizsgálati hely) elérhetőségét és alkalmazását.

A szakmai irányelvek gyakran hasznosak szabályok és eljárások fejlesztésekor, illetve azokba beilleszthetők. A megfigyelés biztosítja a szabályok és eljárások betartását a releváns betegek és szolgáltatások esetében.

J.BEGY.2.1. standard felülvizsgálati szempontjai

1. *A sürgősségi betegek ellátását megfelelő szabályok és eljárások irányítják.*
2. *A betegek a szabályokkal és eljárásokkal összhangban levő ellátásban részesülnek.*
3. *Az újraélesztési eljárások egységes szervezeti alkalmazását megfelelő szabályok és eljárások irányítják.*
4. *Az újraélesztést a szabályok és eljárások alapján végzik.*

J.BEGY.2.2. standard felülvizsgálati szempontjai

1. *A fertőző betegek ellátását megfelelő szabályok és eljárások irányítják.*
2. *A fertőző betegek ellátása a szabályok és eljárások szerint történik.*

J.BEGY.2.3. standard felülvizsgálati szempontjai

1. *A döntési szabadságukban korlátozott betegek ellátását megfelelő szabályok és eljárások irányítják.*
2. *A döntési szabadságukban korlátozott betegek ellátása a szabályok és eljárások szerint történik.*
3. *A kiszolgáltatott, gyenge, idős betegek ellátását megfelelő szabályok és eljárások irányítják.*
4. *A kiszolgáltatott, gyenge, idős betegek ellátása e szabályok és eljárások szerint történik.*
5. *A kiszolgáltatott gyermekek ellátását megfelelő szabályok és eljárások irányítják.*
6. *A kiszolgáltatott gyermekek ellátása e szabályok és eljárások szerint történik.*

J.BEGY.2.4. standard felülvizsgálati szempontjai

1. *Szabályok és eljárások irányítják az invazív beavatkozásokkal kapcsolatos teendőket.*
2. *A beteg, a hozzátartozói és a döntéshozók tájékozottak a tervezett beavatkozás kockázatairól, előnyeiről, lehetséges szövődményeiről és alternatíváiról.*
3. *Ezt az információt a beavatkozást végző orvos vagy más kvalifikált személy adja.*
4. *Az írásos beleegyezést a meghatározott magas kockázatú beavatkozások előtt elnyerik, a beleegyezés pontos időpontja rögzítésre kerül, a tájékoztatást adó személy azonosított.*
5. *Az írásos beleegyezés a betegdokumentációban megtalálható.*

J.BEGY.3. standard

Az elvégzett invazív beavatkozást feltüntetik a betegdokumentációban.

J.BEGY.3. standard magyarázata

Az invazív beavatkozások jogi alapját és követelményeit az egészségügyi törvény szabályozza, ezért az ilyen beavatkozások esetén a jelzett törvényben foglaltak az irányadók.

A beteg invazív beavatkozás utáni ellátása függ a beavatkozás során tapasztalt eseményektől és leletektől és ha az nem akut életveszélyt hárít el akkor a beteg, ill. a beteg hozzátartozójának, vagy gyámjának beleegyezésétől. A betegdokumentáció tartalmazza a beavatkozás előtti diagnózist, a be-

avatközás leírását és a leleteket (beleértve a további vizsgálatokra küldött mintákat), valamint a beavatközást végző orvos és szakdolgozó nevét és a beteg vagy gyámjának beleegyezését.

J.BEGY.3. standard felülvizsgálati szempontjai

- 1. A beavatközás előtti diagnózis dokumentált.*
- 2. A beavatközás leírása, a leletek, és minden invazív mintavétel dokumentált.*
- 3. A beavatközést végző orvos és szakdolgozó neve dokumentált.*

J.BEGY.3.1. standard

Az invazív beavatközás teljes ideje alatt és közvetlenül utána a betegek állapotát folyamatosan felügyelik és azt a betegdokumentációba bejegyzik.

J.BEGY.3.1. standard magyarázata

A beteg fiziológiai státusza a beavatközás alatt és közvetlenül utána monitorozott. A monitorozás megfelel a beteg állapotának és a végrehajtott beavatközésnek, melyeket pontosan dokumentálnak.

A monitorozás eredményei kulcsfontosságúak, a beavatközás közbeni és az azt követően meghozott döntésekhez, mint pl. ismételt beavatközés, áthelyezés egy másik ellátási szintre, vagy az ellátási események lezárása. A monitorozás információi irányítják az egészségügyi szakemberek által végzett ellátást, és meghatározzák a további diagnosztikus vagy más szolgáltatások iránti szükségletet.

J.BEGY.3.1. standard felülvizsgálati szempontjai

- 1. A beteg fiziológiai státusza az invazív beavatközés alatt folyamatosan monitorozott.*
- 2. A beteg fiziológiai státusza a beavatközést követő közvetlen időszakban monitorozott.*
- 3. A leleteket és a fiziológiai paramétereket rendszeresen bejegyzik a betegdokumentációba.*

J.BEGY.4. standard

Az egészségügyi szolgáltatónál a betegellátás, - azaz a diagnosztika és a definitív terápia -, illetve gondozás feltételei és szakmai határai jól ismertek, van eljárás a megfelelő továbbutalásra.

J.BEGY.4. standard magyarázata

Amennyiben a végleges diagnózis felállítása után az elkészített és a beteggel (hozzátartozójával, gondnokával) egyeztetett kezelési terv a szolgáltatónál, a minimum feltételek, illetve a működési engedély hiányában nem biztosított, akkor - a definitív ellátásra való törekvés szem előtt tartásával - a beteget tovább kell utalni, melynek folyamata jól szabályozott. E kijelölt magasabb progresszivitást nyújtó intézet (címe, elérhetősége, beutalási rendje, rendelési ideje stb.) rögzített.

J.BEGY.4. standard felülvizsgálati szempontjai

- 1. A beteg továbbutalásának feltételei és annak eljárási rendje az egészségügyi szolgáltatónál szakma-specifikusan dokumentáltan szabályozott.*
- 2. A továbbutalás célintézményei ismertek az egészségügyi szolgáltató munkatársai számára.*
- 3. Az egészségügyi szolgáltató munkatársai ismerik és alkalmazzák a továbbutalás szabályait.*

J.BEGY.5. standard

Adott beteg kezelési terve, azaz definitív gyógykezelése másik - magasabb progresszivitási szintet képviselő - egészségügyi szolgáltató keretei között is véget érhet.

J.BEGY.5. standard magyarázata

Ha a beteg a definitív ellátás érdekében - az ellátás helyi feltételeinek hiányában - egy másik (azonos vagy magasabb progresszivitást nyújtó) egészségügyi szolgáltatóhoz kerül átutalásra, akkor a dokumentáció lezárása céljából - amennyiben az intézet ezt magától nem jelenti - időközi tájékoztatást kell kérni.

J.BEGY.5. standard felülvizsgálati szempontjai

- 1. A progresszív ellátás körülményei szakma-specifikusan szabályozottak.*

2. *Az egészségügyi szolgáltató szakemberei számára ismert a definitív ellátás befejezése érdekében alkalmazott továbbutalási rend.*

J.BEGY.6. standard

A kezelési folyamat befejezését követően szabályozott a beteg szükség szerinti gondozásba vétele.

J.BEGY.6. standard magyarázata

Az egészségügyi szolgáltatónál a definitív gyógykezelés eredménye: a gyógyulás és a visszafordíthatatlan egészségromlás következtében szükségessé váló gondozás különbségének szakmai meghatározása és kritériumai jól ismertek és szabályozottak. Szakmailag meghatározott a gyógyult állapot és a tartós egészségromlás állapotának fogalmai.

J.BEGY.6. standard felülvizsgálati szempontjai

1. *A beteg gondozásba vételének feltételei szabályozottak.*
2. *A gondozási folyamat szakmaspecifikusan szabályozott.*
3. *A beteg gondozása dokumentált.*

J.BEGY.7. standard

Az egészségügyi szolgáltató gyógyszerelési politikája a betegszükségleteknek megfelelő.

J.BEGY.7.1. standard

A gyógyszerek beszerzése, tárolása, és a gyógyintézet szervezetben alkalmazott gyógyszeres kezelések (beavatkozások) megfelelnek a vonatkozó jogszabályi és egyéb szabályozói előírásoknak.

J.BEGY.7.-7.1. standardok magyarázata

A gyógyszereket használhatják a betegségek gyógyítására, a tünetek mérséklésére, illetve a járóbeteg-szakellátás során végzett diagnosztikai vizsgálatokhoz és terápiás beavatkozásokhoz kapcsolódóan. A betegellátás egyik fontos forrását, a gyógyszerhasználatot szervezeti szinten kell hatékonyan és eredményesen szabályozni. A gyógyszerelés menedzselése a gyógyintézet vezetése és a szakmai ellátást nyújtók felelősége. A felelősség megosztása függ a szervezeti szabályzatban leírtaktól.

J.BEGY.7. standard felülvizsgálati szempontja

1. *A gyógyszerhasználat a betegek gyógyszerelési szükségleteinek kielégítése érdekében szervezeti szinten szervezett.*

J.BEGY.7.1. standard felülvizsgálati szempontja

1. *A gyógyszerek tárolása és a gyógyszerhasználat megfelel a vonatkozó jogszabályoknak és egyéb szabályozóknak, valamint a gyógyszerellátásra vonatkozó minőségbiztosítási, minőségirányítási előírásoknak.*

J.BEGY.8. standard

Az egészségügyi szolgáltatónál a sürgősségi és egyéb gyógyszerek, készítmények (megfelelő gyógyszerválaszték áll rendelkezésre), ellenőrzöttek és tárolásuk biztonságos.

J.BEGY.8. standard magyarázata

Minden egészségügyi szolgáltatónak el kell döntenie, hogy mely gyógyszereknek kell rendelkezésre állnia az ellátást nyújtók számára. Ez a döntés az egészségügyi szolgáltató engedélyezett szaktevékenységein, a betegek szükségletein és a nyújtott szolgáltatások típusán alapul. Az egészségügyi szolgáltató listát készít azokról a gyógyszerekről, amelyeket raktároz. Bizonyos esetekben jogszabályok vagy rendelkezések meghatározhatják a listán szereplő gyógyszereket vagy a beszerzési forrást. A gyógyszerek kiválasztása a szakorvossal történő együttműködési folyamat, amely figyelembe veszi az adott szaktevékenység során a beteg várható szükségleteit, biztonságát, és a gazdasági szempontokat. Sürgős szükség esetén azonnal rendelkezésre kell állni a sürgősségi gyógyszereknek. Minden gyógyintézet

megtervezi azokat a lehetőségeket, és feltételeket, amelyeket a szakemberek követhetnek, ha ezen események bekövetkeznek.

A gyors hozzáférés a megfelelő gyógyszerekhez kritikus, ezért fontos a sürgősségi gyógyszerek elhelyezése és listázása, hogy a sürgősségi gyógyszerek szükség esetén hozzáférhetőek legyenek. A gyógyintézet eljárást vagy folyamatot léptet életbe a gyógyszerekkel való visszaélés, lopás, eltűnés megelőzésére, és a felhasznált, sérült, vagy lejárt gyógyszerek pótlására.

J.BEGY.8. standard felülvizsgálati szempontjai

- 1. Az egészségügyi szolgáltatónál a rendelkezésre álló gyógyszerek megfelelnek a szolgáltató küldetésének, az engedélyezett szaktevékenységeinek, a betegek szükségleteinek és a nyújtott szolgáltatásoknak.*
- 2. Létezik egy lista azon gyógyszerekről, amelyek az egészségügyi szolgáltatónál raktáron vannak vagy külső forrásból azonnal beszerezhetőek.*
- 3. A lista szakorvosi együttműködésen alapuló folyamat során alakult ki (kivéve, ha rendelet vagy külső egészségügyi szolgáltató másként nem rendelkezik).*
- 4. A listán szereplő gyógyszereket monitorozzák és felhasználás, szavatosság lejárta után vagy sérülés esetén pótolják.*
- 5. A monitorozás módja szabályozott, felelőse egyértelműen kijelölt.*
- 6. A sürgősségi gyógyszerek a gyógyintézet szervezetben olyan időn belül állnak rendelkezésre, amely kielégíti a sürgős szükségletet.*
- 7. A gyógyszerek lopástól vagy eltűnéstől védettek.*

J.BEGY.9. standard

Szervezeti szabályok és eljárások irányítják a gyógyszerbeadást.

J.BEGY.9. standard magyarázata

A gyógyszerbeadást szervezeti szabályok és eljárások irányítják. A szakorvosok, szakdolgozók és más munkatársak együttműködnek a szabályok és eljárások kifejlesztésében és monitorozásában. A beadásra kerülő gyógyszerek dokumentálási követelményeit szabályokban meghatározzák. A megfelelő munkatársak képzettek a helyes gyógyszerbeadás gyakorlatában.

J.BEGY.9. standard felülvizsgálati szempontjai

- 1. A biztonságos gyógyszerbeadást szervezeti szabályok és eljárások irányítják.*
- 2. Gyógyszerbeadás előtt a beteget azonosítják.*
- 3. A dokumentációs kívánalmak meghatározottak.*
- 4. A megfelelő munkatársak képzettek a helyes gyógyszerbeadás gyakorlatára.*

J.BEGY.10. standard

Az egészségügyi szolgáltató összehangolt programot alakít ki és vezet be a betegeket és az egészségügyi dolgozókat fenyegető nozokomiális fertőzések kockázatának csökkentése érdekében.

J.BEGY.10. standard magyarázata

Eredményes fertőzéspelőző és kontroll program feltétele, hogy átfogó legyen, figyeljen a betegellátásra és a dolgozók egészségére egyaránt. A program azokra a fertőzési területekre koncentrál, amelyek epidemiológiai szempontból fontosak az egészségügyi szolgáltató számára. A programnak megfelelőnek kell lennie az egészségügyi szolgáltató mérete, földrajzi elhelyezkedése, szolgáltatásai és betegek szempontjából is.

J.BEGY.10. standard felülvizsgálati szempontjai

- 1. Létezik program a betegek és az egészségügyi dolgozók nozokomiális fertőzés kockázatának csökkentésére.*
- 2. A program megfelelő az egészségügyi szolgáltató mérete, földrajzi elhelyezkedése, szolgáltatásai és betegek szempontjából.*
- 3. Tervezett a takarítás ütemezése és folyamata.*

4. *Tervezett a rovar és rágcsáló irtás ütemezése és folyamata.*
5. *Tervezett a légkondicionáló berendezések tisztítása.*

J.BEGY.10.1. standard

Az egészségügyi szolgáltató azonosítja a fertőzési kockázattal társuló eljárásokat és beavatkozásokat, és stratégiákat léptet életbe a kockázat csökkentésére.

J.BEGY.10.1. standard magyarázata

Az egészségügyi szolgáltató számos egyszerű és komplex eljárás alkalmazásával vizsgálják és látják el a betegeket, ezek mindegyike bizonyos fertőzési kockázattal jár a betegre vagy a dolgozókra nézve. Fontos tehát az egészségügyi szolgáltató számára, hogy felülvizsgálja ezeket a folyamatokat, és amennyiben szükséges, életbe léptesse a szükséges szabályokat, eljárásokat, képzést és más tevékenységeket a fertőzések kockázatának csökkentése érdekében. A fertőzési kockázat csökkentését célzó tevékenységek az egészségügyi szolgáltató szükségleteinek megfelelően tartalmazzák az alábbiakat:

- az orvostechnikai eszközök és egyéb felszerelés tisztítása és fertőtlenítése, különös tekintettel az invazív eszközökre;
- szennyes- és tiszta textília elkülönített gyűjtése, tárolása;
- egészségügyi hulladékok kezelése és tárolása
- vér és testváladékok kezelése és tárolása;
- szikék, tűk és egyéb orvosi műszeres eszközök tárolása.

J.BEGY.10.1. standard felülvizsgálati szempontjai

1. *Az egészségügyi szolgáltató beazonosította azokat a folyamatokat, amelyek magasabb fertőzési kockázattal járnak, meg ezen folyamatok. Az egészségügyi szolgáltató fertőzési kockázatának csökkentésére beazonosította és stratégiát valósított meg a fertőzési kockázattal járó folyamatokra:*
 - 1.1. *Orvostechnikai eszközök és egyéb felszerelések tisztítása és sterilizálása,*
 - 1.2. *Szennyes és tiszta textília elkülönített gyűjtése, tárolása,*
 - 1.3. *Egészségügyi hulladékok kezelése és tárolása,*
 - 1.4. *Vér és testváladékok kezelése és tárolása,*
 - 1.5. *Szikék, tűk és hasonló eszközök tárolása.*

J.BEGY.11. standard

Az egészségügyi szolgáltatónál beadott gyógyszer hatását monitorozzák.

J.BEGY.11. standard magyarázata

A beteg és kezelőorvosa együttműködnek a gyógyszerhatások monitorozása érdekében. A monitorozás célja a gyógyszerhatás értékelése a beteg tünetei vagy betegsége szempontjából, szükség esetén a dózis vagy a gyógyszer módosítása, és a mellékhatások értékelése.

J.BEGY.11. standard felülvizsgálati szempontjai

1. *A gyógyszerhatás monitorozott.*
2. *A monitorozási folyamat együttműködésen alapul.*

J.BEGY.12. standard

A rendelt és beadott gyógyszerek szerepelnek a beteg dokumentációjában.

J.BEGY.12. standard magyarázata

A beteg dokumentációja tartalmaz egy listát a felírt vagy rendelt gyógyszerekről, a dózisokról, és az előírt mennyiségről. A beteget tájékoztatják a részére rendelt gyógyszerek hatásáról, alkalmazásának módjáról, a gyógyszerek helyettesíthetőségéről, kockázatokról, a kezelés várható időtartamáról, költségeiről és a beszerezhetőségről. A szakrendelésről távozó beteget tájékoztatják a gyógyszeres kezelés folytatásáról.

J.BEGY.12. standard felülvizsgálati szempontjai

1. Minden beteg dokumentációja tartalmazza a számára beadott gyógyszereket és dózisukat.
2. Minden beteg dokumentációja tartalmazza a számára rendelt gyógyszereket, a szedési gyakoriságot, dózist és időtartamot.

J.BEGY.13. standard

Az esetlegesen fellépő gyógyszer mellékhatásokat bejegyzik a betegdokumentációba.

J.BEGY.13. standard magyarázata

A gyógyszerhatások monitorozása a mellékhatások észlelését és dokumentálását is jelenti. Az egészségügyi szolgáltató meghatároz minden olyan mellékhatást, amelyet fel kell jegyezni, és azokat, amelyeket jelenteni kell. A jelentési rendszer kiter azokra a mellékhatásokra, amelyek az adott gyógyszer nem ismert mellékhatásai, illetve azokra, amelyek a beteg további ellátását igénylik. Az egészségügyi szolgáltató ügyrendjében szabályozza a mellékhatások jelentését és határidejét.

J.BEGY.13. standard felülvizsgálati szempontjai

1. A monitorozás kiterjed a gyógyszer mellékhatások figyelésére.
2. Az egészségügyi szolgáltató meghatározza azokat a mellékhatásokat, amelyeket a betegdokumentációba be kell jegyezni, és azokat, amelyeket jelenteni kell szervezetnek.
3. A mellékhatásokat rögzítik a betegdokumentációban.
4. A mellékhatásokat az elvárásoknak megfelelően jelentik.

J.BEGY.14. standard

Minden beteg és hozzátartozója felvilágosítást kap az ellátási folyamatban való részvételről, a választható ellátási alternatívákról, és az ezzel kapcsolatosan a betegre esetlegesen háruló költségeiről.

J.BEGY.14. standard magyarázata

Amennyiben a beteg, illetve törvényes képviselője részben vagy egészében viseli az ellátás költségeit, fontos, hogy tisztában legyen az ellátás minden anyagi vonatkozásával.

Az egészségügyi szolgáltató köteles - a hatályos jogszabályi környezet által előírt módon - jól látható helyen kifüggeszteni az ellátásért, kezelésért járó térítési díjat, és annak fizetési módját.

J.BEGY.14. standard felülvizsgálati szempontjai

1. A beteg és hozzátartozói ismereteket kapnak az ellátás és az ellátási döntések minden kapcsolódó anyagi vonatkozásáról.
2. Szabályozó dokumentum rögzíti az ellátásért, kezelésért járó térítési díjat, és annak fizetési módját.

I./4.4. GONDOZÁS, TOVÁBBUTALÁS, ELBOCSÁTÁS (J.GTE)

A kezelőorvos dönt a beteg állapotában bekövetkezett tartós egészségkárosodás miatt a beteg gondozásba vételéről. A gondozásba vétel feltételei, a beteg dokumentációjának tartalma szakmanként szabályozott. A kezelőorvos a gyógykezelés befejezése és az ambuláns zárójelentés kiadása után a beteget az egészségügyi szolgáltató "gyógyult" jelzéssel elbocsátja. Amennyiben a beteg gyógykezelése, definitív ellátása az egészségügyi szolgáltatónál nem fejezhető be, akkor a beteget a kezelőorvos másik gyógyintézetbe utalja tovább. A továbbutalás szakmai elvárásai, feltételei, követelményei a gyógyintézetben dokumentáltan szabályozottak. A továbbutalások során az egészségügyi szolgáltató együttműködik másik egészségügyi szolgáltatókkal.

Ugyancsak a kezelőorvos dönt és intézkedik a gyógykezelés során a beteg számára szükségessé vált - megfelelő - rehabilitációról.

J.GTE.1. standard

A beteg állapotában bekövetkezett tartós egészségkárosodás miatti gondozásba vétel feltételei szakmánként definiáltak.

J.GTE.1. standard magyarázata

A tartós egészségkárosodás ténye megállapítható és dokumentálható az utolsó állapotfelmérést követően. Az egészségkárosodás mértékéről az illetékes szakhatóság dönt.

Ha a definitív ellátás befejezése után az egészség teljes helyreállítása nem biztosított, illetve a betegség folyamata irreverzibilis, akkor gondozásba vétel szükséges.

J.GTE.1. standard felülvizsgálati szempontja

- 1. A tartós egészségkárosodás tényének és mértékének megállapítása dokumentáltan, szakmánként szabályozott.*

J.GTE.2. standard

Az egészségügyi szolgáltatónál a beteg gondozásának folyamata dokumentáltan szabályozott.

J.GTE.3. standard

A beteg gondozásáért a kezelőorvos felelős. A kezelőorvos személye írásban rögzített.

J.GTE.2.-3. standardok magyarázata

A gondozás folyamata szakmai irányelvek, módszertani levelek figyelembevételével, illetve a helyi szabályozás szerint történik. Szakmai irányelvek, szakmai protokollok, módszertani levelek hiányában a helyi szabályozás az aktuális szakmai ismeretek, szakirodalom alapján történik.

A kezelőorvos személye meghatározott, aki a gondozás folyamatának megvalósulásáért felelős.

J.GTE.2.-3. standardok felülvizsgálati szempontjai

- 1. A gondozás folyamata dokumentáltan szabályozott.*
- 2. A gondozás rendszeressége és folyamatossága meghatározott.*
- 3. A gondozásért felelős kezelőorvos személye írásban rögzített.*

J.GTE.4. standard

A gondozás eseményei dokumentáltak. A betegdokumentáció tartalma szakma-specifikusan szabályozott.

J.GTE.4. standard magyarázata

A gondozási folyamat lépéseit: leleteket, terápiaváltozást, állapot változásokat, a tanácsadási, illetve oktatási tevékenységet dokumentálni kell. A gondozáshoz szükséges dokumentáció körét és tartalmát az egészségügyi szolgáltatónál szakma-specifikusan határozzák meg. A dokumentációs rendet a személyzet ismeri és betartja.

J.GTE.4. standard felülvizsgálati szempontjai

- 1. A beteg gondozási folyamata dokumentált.*
- 2. A betegdokumentáció tartalma szakma-specifikusan, dokumentáltan szabályozott.*
- 3. A dokumentációs rendet a személyzet ismeri.*
- 4. A dokumentációs rend megvalósul.*

J.GTE.5. standard

A gyógykezelés során a rehabilitáció szükségessége esetén a kezelőorvos a beteg szükségletének megfelelő eljárást kezdeményez.

J.GTE.5. standard magyarázata

A gyógykezelés során észlelt funkcióképesség csökkenés szükségessé teszi a rehabilitációs módszerek alkalmazását. A kezelőorvos a funkcióképesség csökkenés megállapítása és a hatékony rehabilitáció érdekében a szükséges intézkedéseket megteszi.

J.GTE.5. standard felülvizsgálati szempontjai

1. *A funkcióképesség csökkenés dokumentált.*
2. *A betegtájékoztatás dokumentált.*
3. *A kezdeményezett eljárás dokumentált.*

J.GTE.6. standard

Az egészségügyi szolgáltatónál szabályozottak a definitív gyógykezelés lehetőségeit meghaladó betegségekre vonatkozó továbbutalás szakmai elvárásai, követelményei.

J.GTE.6. standard magyarázata

Amennyiben a beteg acut ellátása és/vagy definitív gyógykezelése a helyi járóbeteg egészségügyi szolgáltatónál nem biztosítható, akkor az egészségügyi szolgáltató kezelőorvosa köteles a beteget az egészségi állapota szerint szükséges olyan másik egészségügyi szolgáltatóhoz továbbutalni, ahol az adott betegség gyógyításhoz a szakmai feltételek megfelelőek.

J.GTE.6. standard felülvizsgálati szempontjai

1. *A beteg továbbutalása dokumentáltan szabályozott.*
2. *A szabályzat figyelembe veszi a progresszivitás elvét.*
3. *A szabályzat tartalmazza a teendőket a beteg szabad orvosválasztási igénye esetén.*
4. *A szabályzat ismert és megvalósul.*
5. *A beteg továbbutalása figyelembe veszi a beteg egészségi állapotát.*

J.GTE.7. standard

Sürgősségi vagy speciális ellátási szükséglet esetén a beteg kezelőorvosa kapcsolatba lép a fogadó egészségügyi szolgáltató illetékes szakorvosával a beteg ellátása érdekében.

J.GTE.7. standard magyarázata

A beteg egészségi állapota szükségessé teheti a más egészségügyi szolgáltatóhoz történő azonnali áttutalást, esetleg hely biztosítását. A beteg kezelőorvosa felelős az áttutalás zavartalan lebonyolításáért. A kezelőorvos határozza meg a szállítás módját, a szükséges felügyeletet és gondoskodik a szállítás megszervezéséről, a beteg fogadásáról.

J.GTE.7. standard felülvizsgálati szempontok

1. *A sürgősségi és a speciális ellátást igénylő betegek továbbutalása dokumentáltan szabályozott.*
2. *A szabályzat ismert.*
3. *A továbbutalás rendje megvalósul.*
4. *A beteg továbbutalása figyelembe veszi a beteg egészségi állapotát.*

J.GTE.8. standard

A beteg, illetve törvényes képviselője érthető, követhető és követendő utasításokat kap a kezelési terv kezdetén, szükség esetén menet közben, a kezelési eseménysor végén, azaz annak lezárásakor, illetve a beteg továbbutalásakor.

J.GTE.8. standard magyarázata

A folyamatos ellátás helyére és mikéntjére vonatkozó világos és részletes tájékoztatás, instrukciók alapvetőek az ellátás optimális eredményének és az összes ellátási szükséglet kielégítésének biztosításához. A tájékoztatásnak tartalmaznia kell a folyamatos ellátást nyújtók nevét és (földrajzi és időbeli) elérhetőségét (beleértve az előzetes bejelentkezés szükségességét, kivéve a sürgős vagy soron kívüli ellátást), minden követési célú visszarendelést, a követendő terápiát és életmódot és azt, amikor sürgős ellátásra vagy kontroll vizsgálaton való megjelenésre lehet szükség. Amikor a beteg állapota vagy képességei akadályozzák e tájékoztatás megértését, akkor a beteg törvényes képviselőjét bevonják a folyamatba. A törvényes képviselőt akkor is bevonják, ha szerepük van az ellátási folyamatban.

Az instrukciókat, a tájékoztatást a gyógyintézet egyszerű és érthető formában átadja a beteg - és ha szükséges, a törvényes képviselő - számára. Az instrukciókat írásban vagy a lehető legérthetőbb formában adják át.

J.GTE.8. standard felülvizsgálati szempontjai

- 1. A követéses instrukciók érthető formában és tartalommal kerülnek a beteghez.*
- 2. Az instrukció tartalmaz bármely követési célú visszarendelést.*
- 3. Az instrukció tartalmazza, mikor válhat szükségessé alapellátásnál való megjelenés, sürgősségi ellátás, kontroll vizsgálat vagy más ellátási forma igénybevétele.*
- 4. Az instrukció tartalmazza a folyamatos ellátást nyújtó gyógyintézet megnevezését, a rendelés vagy szolgáltatás nevét és címét, elérhetőségét és rendelési idejét, az előjegyzési rendszer működését.*
- 5. Amennyiben a beteg állapota azt indokolja, a törvényes képviselő is megkapja az instrukciókat.*

J.GTE.9. standard

Minden beteg állapotát az egyes ellátási események során ismételten felméri, ennek alapján meghatározzák a beteg reagálását a kezelésre, megtervezik a további kezelést, az ellátási sorozat lezárását vagy a továbbutalást.

J.GTE.9. standard magyarázata

Ismételt állapotfelmérés szükséges annak megállapításához, hogy a kezelésre vonatkozó döntések megfelelőek és eredményesek-e. A kezelési események során az ismételt vizsgálatokra a betegek szükségletei vagy a kezelési terv, illetve a helyi szabályokban és eljárásokban meghatározott időközönként kerül sor. Az ismételt állapotfelmérések, kontrollok eredményeit a betegdokumentációban rögzítik.

J.GTE.9. standard felülvizsgálati szempontjai

- 1. Az ismételt állapotfelmérések eredményei a beteg dokumentációban rögzítettek.*
- 2. A szakmai irányelvek, szakmai protokollok, módszertani levelek és helyi szabályozók, valamint a beteg szükséglete szerint szakma-specifikusan szabályozott, dokumentált az ellátási események gyakorisága és időpontja (kontroll).*
- 3. A kontrollra vonatkozó szabályozás ismert, megvalósul.*

KÖZLÖNY

§

I./5. A FEKVŐBETEGELLÁTÁS FOLYAMATA (F)

I./5.1. BETEGBEJELENTKEZÉS, BETEGFELVÉTEL (F.BEF)

Az egészségügyi szolgáltató szervezet fő feladata az ellátásra szoruló betegek mielőbbi hatásos, hatékony és szakszerű, valamint a helyi szakmai lehetőségek szerinti eredményes definitív szakellátása. Az ellátás célja a beteg meggyógyítása vagy inkurábilis, illetve krónikus betegség esetén a panaszok, tünetek maximális enyhítése mellett a beteg állapotának stabilizálása.

Az egészségügyi szolgáltató szervezet közzéteszi az általa nyújtott egészségügyi szolgáltatások körét, a beutalás és előjegyzés rendjét, és az egyes szolgáltatások rendelkezésre állási idejét.

Az egészségügyi szolgáltató szervezetben a betegellátás folyamata a beteg személyes bejelentkezésével indul, amely során a beteg az egészségügyi szolgáltató szervezetet programozott formában beutalóval, vagy sürgősségi ellátás érdekében, illetve saját kezdeményezésre keresi fel. A bejelentkezés során a beteg az erre felkészített munkatárstól kap tájékoztatást a regisztráció, a felvétel rendjéről, a szakorvos(ok) kijelöléséről ill. a kiválasztás lehetőségéről.

A betegellátás folyamatának az egészségügyi dokumentációban történő rögzítését, nyomon követését, visszakereshetőségét dokumentált eljárásban szabályozza az egészségügyi szolgáltató szervezet, figyelembe véve az adatvédelmi, adatkezelési előírásokat.

F.BEF.1. standard

Az egészségügyi szolgáltató szervezet rendelkezik szolgáltatási tájékoztatóval.

F.BEF.1.1. standard

Az egészségügyi szolgáltató szervezetnek van beteg bejelentkezést, előjegyzést, regisztrációt, betegfelvételt és tájékoztatást szabályozó dokumentált eljárása.

F.BEF.1.-1.1. standardok magyarázata

Az egészségügyi szolgáltató szervezet ellátásairól, szolgáltatásairól, a hozzáférésről, az előjegyzés, a felvétel, az ellátások igénybevételének módjáról, a rendelkezésre állásról tájékoztatja az érdekelteket az egészségügyi szolgáltatáshoz való optimális hozzáférés elősegítése érdekében.

A beteg megjelenésekor adategyeztetést követően a regisztrációt/központi regisztrációt végző személy általános tájékoztatást nyújt a megjelent személy részére.

A betegbejelentkezést és betegfelvételt, ennek folyamatát az egészségügyi szolgáltató szervezet írásban rögzíti és valamennyi résztvevő számára - annak megismerése után - azt kötelezővé teszi.

F.BEF.1. standard felülvizsgálati szempontjai

- 1. A tájékoztató információt ad a szolgáltatási körökről, az igénybevétel és hozzáférhetőség módjáról.*
- 2. Az egészségügyi szolgáltató szervezet tájékoztatója nyilvános.*
- 3. A beutalást kezdeményezők és az egészségügyi civil szervezetek részére a tájékoztatót megküldik.*
- 4. A változásokról az érintettek értesítést kapnak.*

F.BEF.1.1. standard felülvizsgálati szempontjai

- 1. Az eljárás tartalmazza:*
 - 1.1. a beteg bejelentkezés és az igénybe vétel módját,*
 - 1.2. az egyedi betegazonosítás és a regisztráció rendjét,*
 - 1.3. a felvételkor nyújtandó általános tájékoztatási kötelezettséget és kompetenciát,*
 - 1.4. a soron kívüli ellátási kötelezettséget,*
 - 1.5. a szabad orvosválasztás lehetőségét.*
- 2. A munkatársak ismerik és alkalmazzák az eljárást.*

F.BEF.2. standard

Az egészségügyi szolgáltató szervezet minden vizsgált vagy kezelt betegről a hatályos jogszabályok, szakmai előírások alapján dokumentációt hoz létre és vezet. Az egészségügyi szolgáltató szervezet gondoskodik a kitöltés teljességéről.

F.BEF.2.1. standard

A betegdokumentáció kezelése a hatályos jogszabályok, szakmai előírások figyelembe vételével történik.

F.BEF.2.2. standard

Az egészségügyi szolgáltató minden ellátott beteget a beteghez rendelt egyértelmű egyedi azonosító alapján azonosít.

F.BEF. 2.3. standard

Az egészségügyi dokumentációt úgy kell vezetni, hogy az a valóságnak megfelelően tükrözze az ellátás folyamatát.

F.BEF.2.4. standard

A betegdokumentáció tartalma rendezett és hitelesített.

F.BEF.2.-2.4. standardok magyarázata

Minden betegnek, aki az egészségügyi szolgáltató szervezetben megjelent, van dokumentációja. A betegdokumentáció vezetéséhez és kezeléséhez a hatályos jogi és szakmai követelmények figyelembevételével az egészségügyi szolgáltató helyi szabályzattal rendelkezik, melyet a betegdokumentáció vezetésének meghatározott időnkénti ellenőrzése kapcsán rendszeresen felülvizsgálunk. A betegdokumentáció tartalmazza a beteg azonosításra alkalmas személyi adatait. Az egészségügyi szolgáltató munkatársának minden egyes beavatkozás előtt azonosítania kell a beteget.

Minden beteg egyedi azonosítóval van ellátva, mely biztosítja a beteg és saját dokumentációjának egyértelmű kapcsolatát. A betegdokumentációhoz tartozó azonosító lehetővé teszi, hogy az egészségügyi szolgáltató szervezet könnyen azonosítsa a dokumentumot, és rögzítse a beteg folyamatos és koordinált ellátását, valamint megkönnyíti az ellátásban részt vevő személyek számára a betegdokumentációhoz tartozó valamennyi feljegyzéshez való hozzáférést az adatkezelési előírások szerint.

Ahhoz, hogy a betegdokumentáció a betegellátás számára hasznos legyen, az információkat időrendben kell rögzíteni. Miután a jogi, szakmai és teljesítményjavító folyamatokban a betegdokumentáció érdemi szerepet játszik, ezért elengedhetetlen, hogy a betegellátás folyamatát a valóságnak megfelelően rendezetten és hitelesítetten tükrözze. A betegellátási folyamat befejezését, illetve a beteg elbocsátását követően a betegdokumentációt valamennyi hozzátartozó feljegyzéssel együtt kompletté kell tenni.

F.BEF.2. standard felülvizsgálati szempontjai

1. *A betegdokumentáció vezetésének rendjét dokumentált eljárás szabályozza.*
2. *A betegdokumentáció szakma specifikus tartalmát a szervezeti egységek vezetői határozzák meg.*
3. *A betegdokumentációban az ellátás teljes folyamata nyomon követhetően dokumentált.*
4. *A dokumentáció megfelelő információt tartalmaz:*
 - 4.1. *a betegfelvételkor, és az ellátás alatti egyedi azonosításról, a beteg és a dokumentáció egyértelmű összerendeléséről,*
 - 4.2. *az állapotfelmérések eredményéről, diagnózisokról,*
 - 4.3. *a tervezett ellátásról,*
 - 4.4. *a beteg állapotáról, állapotváltozásáról, panaszáról,*
 - 4.5. *a kezelési eljárásokról, annak eredményéről,*
 - 4.6. *az egyes szolgáltatók által végzett vizsgálatokról, beavatkozásokról, azok eredményéről,*
 - 4.7. *az ellátási folyamat összefoglalásáról.*
5. *A betegdokumentáció elősegíti az ellátás koordinációját az egyes szervezeti egységek között.*
6. *A bejegyzést tevő személy és a bejegyzés időpontja dokumentált és visszakereshető.*
7. *A munkatársak ismerik és alkalmazzák az eljárást.*

F.BEF.2.1. standard felülvizsgálati szempontjai

1. *A dokumentáció a beteg ellátásában részt vevő személyek részére valamennyi hozzátartozó feljegyzéssel együtt hozzáférhető.*
2. *A beteg valamennyi, az ellátási folyamat során keletkező dokumentációja a beteget ellátó szervezeti egységben összesítve rendelkezésre áll.*
3. *A betegdokumentáció kezelése, tárolása során biztosítottak az adatkezelési, adatvédelmi előírások.*

4. *Az egészségügyi szolgáltató szervezet dokumentáltan szabályozza a hatályos jogszabályok és szakmai előírások figyelembe vételével a betegdokumentáció specifikus tartalmát és hozzáféréseinek rendjét.*

F.BEF.2.2. standard felülvizsgálati szempontjai

1. *A beteghez rendelt egyedi azonosítót a beteg valamennyi egészségügyi dokumentációján feltüntetik.*
2. *Az azonosító alapján a beteg azonosítása minden vizsgálat, kezelés, beavatkozás előtt megtörténik, kiemelten:*
 - *gyógyszerbeadás előtt*
 - *vér- és vérvérvizsgálatok bevétele előtt*
 - *műtéti beavatkozások előtt*
 - *műtéti beavatkozás esetén a műtéti oldal egyértelmű azonosítása is megtörténik.*
3. *Kommunikáció képes beteg esetében az azonosítás a beteg közreműködésével történik.*

F.BEF.2.3. standard felülvizsgálati szempontjai

1. *A betegdokumentációnak tartalmaznia kell:*
 - *személyazonosító adatok,*
 - *értesítendő személy/törvényes képviselő neve elérhetősége,*
 - *kórelőzmény, kórtörténet,*
 - *első vizsgálat eredménye,*
 - *diagnózist és a gyógykezelési tervet megalapozó vizsgálati eredmények, vizsgálatok elvégzésének időpontja,*
 - *ellátást indokoló betegség megnevezése, kialakulásának alapjául szolgáló betegség, kísérőbetegség, szövődmények,*
 - *az ellátást közvetlenül nem indokoló betegség, kockázati tényezők,*
 - *elvégzett beavatkozások ideje/eredménye,*
 - *gyógyszeres terápia/egyéb terápia és eredménye,*
 - *gyógyszer túl-érzékenység (+ és -),*
 - *bejegyzéseket tevők neve/bejegyzés időpontja,*
 - *betegnek/más személynek nyújtott tájékoztatás tartalma,*
 - *beleegyezés/visszautasítás ténye, időpontja,*
 - *minden olyan adatot és tényt, ami a beteg gyógyulására befolyással lehet.*
2. *A betegdokumentáció részekét meg kell őrizni:*
 - *vizsgálati leleteket,*
 - *gyógykezelés és konzílium iratait,*
 - *ápolási dokumentációt,*
 - *képalkotó diagnosztika felvételeit,*
 - *szövetmintákat.*
3. *A betegdokumentáció minden bejegyzése - függetlenül az információhordozó típusától - el van látva dátummal, a bejegyző azonosítójával és - amennyiben szükséges - a hitelesítéssel.*
4. *A betegdokumentációba csak az arra jogosultak tekinthetnek be.*

F.BEF.2.4. standard felülvizsgálati szempontjai

1. *A betegdokumentáció adatai és információi időrendben kerülnek rögzítésre.*
2. *A betegdokumentációt a betegellátási folyamat befejezését illetve a beteg elbocsátását követően - a betegdokumentáció kezelési szabályzatban meghatározott időn belül - valamennyi tartozékával együtt az arra felhatalmazott személyek kompletté teszik*

I./5.2. BETEGVIZSGÁLAT (F.BEV)

Az egészségügyi szolgáltatások nyújtása során biztosítani kell az ellátás folyamatosságát. Cél a betegszükségletek kielégítése, a szolgáltatások koordinálása, az elbocsátás tervezése és az elbocsátás utáni követésre való törekvés.

A célok kielégítéséhez alapvető a korrekt információ biztosítása. Meg kell határozni, hogy az egészségügyi szolgáltató szervezet hogyan tud törekedni a beteg számára nyújtott szolgáltatások eredményességének és hatékonyságának maximalizálására; mennyiben tudja elősegíteni a beteg elbocsátását otthonába, vagy áthelyezését más ellátó helyre.

A betegellátás meghatározó tevékenységei:

- minden egyes beteg ellátásának tervezése és végrehajtása;
- a beteg megfigyelése az ellátás eredményeinek észlelésére;
- az ellátás szükség szerinti módosítása;
- az ellátás elvégzése;
- a követés tervezése.

F.BEV.1. standard

Az egészségügyi szolgáltató szervezettel kapcsolatba kerülő valamennyi beteg ellátási szüksége állapotfelmérő eljárás során kerül meghatározásra.

F.BEV.1.1. standard

Az első állapotfelmérés anamnézis felvételből, fizikális vizsgálatból, az iránydiagnózis megállapításából és az ellátási terv elkészítéséből áll.

F.BEV.1.-1.1. standardok magyarázata

A beteg első megjelenésekor az egészségügyi szolgáltató szervezet munkatársai tisztázzák a megjelenés okát, megtörténik az első állapotfelmérés. Az állapotfelmérés, a rendelkezésre álló korábbi dokumentáció és a szükség szerinti diagnosztikai vizsgálatok eredményei alapján döntenek a beteg felvételéről - ha az egészségügyi szolgáltató szervezet rendelkezik-e a beteg ellátásához szükséges erőforrásokkal - vagy továbbutalásáról.

Az egészségügyi szolgáltató szervezet szakma specifikusan meghatározza azokat a folyamatokat, amelyeket a betegfelvétel során el kell végezni. Ha az állapotfelmérés diagnosztikus részét részben vagy egészben az egészségügyi szolgáltató szervezeten kívül végezték, a leleteket a betegfelvételkor áttekintik, értékelik, és az eljárásban meghatározott módon és időkereten belül figyelembe veszik és dokumentálják. Az első állapotfelmérést a lehető legrövidebb időn belül el kell végezni, és annak eredményeit meghatározott módon a betegdokumentációban rögzíteni kell. Az egészségügyi szolgáltató szervezet meghatározza azt az időkeretet, amelyen belül az első orvosi és szakdolgozói állapotfelmérést el kell végezni, és dokumentálni kell. A meghatározott időkeret számos tényezőtől függ, beleértve az egészségügyi szolgáltató szervezetben ellátott betegségeket, az ellátás összetettségét és időtartamát, valamint az ellátást biztosító feltételek dinamikáját. Ezt szem előtt tartva az egészségügyi szolgáltató szervezet a különböző szakterületek és szolgáltatások számára különböző állapotfelmérő időkereteket határozhat meg. A betegek szociális, kulturális, és családi környezete fontos tényezők, amelyek befolyásolhatják reagálását a betegségre és a kezelésre. Az ellátás megtervezésébe szükség szerint a beteget és a hozzátartozót bevonják.

F.BEV.1. standard felülvizsgálati szempontjai

1. *Az egészségügyi szolgáltató szervezetben dokumentált eljárás határozza meg a beteg megjelenésekor, illetve a fekvőbeteg ellátás során megszerzendő információk körét és az állapotfelmérés egyes lépéseit.*
2. *Az első állapotfelmérést az egészségügyi szolgáltató szervezetben a szakmai irányelvek, szakmai protokollok figyelembevételével, szakma specifikusan meghatározott időkereten belül elvégzik.*

F.BEV.1.1. standard felülvizsgálati szempontjai

1. *Minden felvett betegnek van első állapotfelmérése, amely megfelel az érvényes szakmai irányelveknek, szakmai protokolloknak és az egészségügyi szolgáltató szervezet szabályozásának.*
2. *Az első állapotfelmérés minden esetben kiterjed az anamnézis felvételre, a fizikális vizsgálatra, az iránydiagnózis megállapítására, és az ellátási terv készítésére és dokumentálására.*

3. *Az anamnézis kiterjed a beteg kórtörténetére, pszichés, szociális anamnézisére és - térítésköteles szolgáltatás esetén - költségvállalási képességére.*
4. *Az állapotfelmérés végzéséért felelős személy meghatározott.*
5. *Az egészségügyi szolgáltató szervezetén kívül végzett állapotfelmérő eredményeket a betegfelvételkor ellenőrzik, értékelik, és az eljárásban rögzített módon veszik figyelembe.*
6. *Az orvosi ellátási szükségletek kivizsgálási és kezelési tervben kerülnek rögzítésre.*

F.BEV.2. standard

Az ápolási szükségletek és igények felmérését követően ápolási terv készül, amely az ápolási dokumentációban rögzítésre kerül.

F.BEV.2. standard magyarázata

A személyre szóló ápolás megvalósulása érdekében az erre kompetens személy a beteg, szükség szerint a hozzátartozó bevonásával felméri az ápolási szükségletet, az ápolási státuszt (ápolási szint meghatározása), a beteg igényét és meghatározza az ápolási problémákat. Az orvos által készített kivizsgálási, kezelési terv és a felmérés alapján elkészíti az ápolási tervet. Az ápolási tervet a betegszükséglet figyelembe vételével változtatják meg, a beteg tájékoztatása mellett. Az ápolási terv és megvalósulása az erre rendszerezített dokumentumban rögzített. Az ápolási tervet folyamatosan értékelik, szükség szerint módosítják. A beteg távozása előtt vizsgálják a célkitűzések megvalósulását és írásbeli összefoglaló értékelést készítenek.

F.BEV.2. standard felülvizsgálati szempontjai

1. *Az ápolási szükséglet, igényfelmérés és az ápolási státuszfelvétel (ápolási szint meghatározása), az egészségügyi szolgáltató által meghatározott időkereten belül rögzítésre kerül az ápolási dokumentációban.*
 - 1.1. *Az állapotfelmérés részeként decubitus rizikófelmérés történik.*
2. *A felmérés és az orvos által készített ellátási terv figyelembe vételével ápolási tervet készít az erre kompetens személy.*
3. *Az ápolási terv a beteg kezelőorvosa által jóváhagyott.*
4. *Az ápolási dokumentáció tartalmazza a beteg szükségleteinek és az ápolási tervnek megfelelő ápolási eseményeket.*
5. *Az ápolási tervet folyamatosan értékelik, és szükség szerint módosítják.*
6. *Az ápolási terv megvalósul és dokumentált.*
7. *Az ápolási dokumentáció megfelel a hatályos jogszabályi előírásoknak.*

I./5.3. BETEG GYÓGYKEZELÉS, TERÁPIA (F.BEGY)

F.BEGY.1. standard

Az egészségügyi szolgáltató szervezetén belül az egységes betegellátást a vonatkozó hatályos jogszabályokon és egyéb szabályozókon - hivatalosan közzétett országos szakmai irányelveken, szakmai protokollokon - alapuló belső szabályok, eljárások irányítják.

F.BEGY.1. standard magyarázata

Az ellátást nyújtók a hatályos jogszabályok és a hivatalosan közzétett szakmai irányelvek és szakmai protokollok alapján, illetve ezek hiányában helyi ellátási szakmai protokollok szerint szabályozzák az ellátási folyamatokat. Az ellátásban résztvevők ismerik és alkalmazzák a meghatározott szakmai szabályozásokat.

A betegellátás során egységes alapelveket érvényesítenek, amelyek megfelelnek a hatályos jogszabályoknak.

F.BEGY.1. standard felülvizsgálati szempontjai

1. *A betegellátás során a jogszabályok, szakmai irányelvek, szakmai protokollok érvényesülnek.*
2. *Az azonos ellátási területeken nyújtott egészségügyi szolgáltatás egységes.*
3. *Az ellátásban résztvevők ismerik és alkalmazzák a meghatározott szakmai szabályozásokat.*

F.BEGY.2. standard

Belső szabályok és eljárások irányítják a magas kockázatú betegek ellátását és a magas kockázatú beavatkozások kivitelezését.

F.BEGY.2. standard magyarázata

Az egészségügyi szolgáltató szervezet állapotuk vagy szükségleteik kritikus természete miatt magas kockázatúnak tekinthető betegeket is ellát.

A magas kockázatú betegek és ellátások körét minden szervezeti egység dokumentáltan meghatározza (pl. vér és vérkészítmények alkalmazása, vitális funkciók biztosítása, immun-szuppresszív kezelések, a betegek biztonságát célzó intézkedések).

A szabályok és eljárások alkalmazásával csökkenthető az ellátás kockázata.

A vezetők felelősek azért, hogy:

- azonosítsák a magas kockázatúnak tekinthető betegeket és ellátásokat az egészségügyi szolgáltató szervezetben,
- együttműködésen alapuló folyamatot használnak a releváns szabályok és eljárások kifejlesztésére, és
- a munkatársak ismerjék és alkalmazzák ezeket a szabályokat.

F.BEGY.2. standard felülvizsgálati szempontjai

1. *Azonosítják a magas kockázatú betegeket és ellátásokat.*
2. *Szabályokat és eljárásokat alkalmaznak a magas kockázatú betegekre ill. ellátásokra.*
3. *A munkatársak ismerik a szabályokat és eljárásokat és az ellátás során alkalmazzák azokat.*
4. *Azonosítják az egyes betegek esetében a betegellátás során valószínűsíthető kockázatokat és lépéseket tesznek a felismert kockázatok kivédésére, illetve csökkentésére.*
5. *A kockázatbecslés kitér:*
 - *a beteg elesésre*
 - *a gyógyszeres kezeléshez kapcsolódó kockázatokra.*

F.BEGY.2.1. standard

Szabályok és eljárások irányítják a sürgősségi betegek ellátását.

F.BEGY.2.2. standard

Szabályok és eljárások irányítják az újraélesztést célzó beavatkozások alkalmazását.

F.BEGY.2.3. standard

Szabályok és eljárások irányítják a vér és vérkészítmények kezelését, használatát és dokumentálását.

F.BEGY.2.4. standard

Szabályok és eljárások irányítják az eszméletlen vagy életfunkcióikban támogatott betegek ellátását.

F.BEGY.2.5. standard

Szabályok és eljárások irányítják a fertőző betegek ellátását.

F.BEGY.2.6. standard

Szabályok és eljárások irányítják az immunszupprimált állapotú betegek ellátását.

F.BEGY.2.7. standard

Szabályok és eljárások irányítják a döntési szabadságukban korlátozott betegek ellátását, illetve a korlátozó eszközök használatát.

F.BEGY.2.8. standard

Szabályok és eljárások irányítják az önellátásra képtelen betegek ellátását.

F.BEGY.2.1.-2.8. standardok magyarázata

Szabályokat és eljárásokat kell kialakítani a magas kockázatú betegek ellátására és a magas kockázatú ellátások során fellépő lehetséges kockázatok eredményes csökkentésére. Különösen fontos, hogy a szabályok és eljárások meghatározzák:

- az ellátás tervezésének folyamatát,
- a szükséges dokumentálást,
- a speciális beeleegzésre vonatkozó szempontokat,
- a megfigyelésre vonatkozó követelményeket,
- az ellátási folyamatban résztvevő munkatársak képzettségét és jártasságát,
- a szükséges felszerelés elérhetőségét és alkalmazását.

F.BEGY.2.1. standard felülvizsgálati szempontjai

1. A sürgősségi betegek ellátását megfelelő szabályok és eljárások irányítják.
2. A betegek az érvényes szabályokkal és eljárásokkal összhangban levő ellátásban részesülnek.

F.BEGY.2.2. standard felülvizsgálati szempontjai

1. Az újraélesztési eljárások egységes szervezeti alkalmazását megfelelő szabályok és eljárások irányítják.
2. Az újraélesztést az érvényes szabályok és eljárások alapján végzik.

F.BEGY.2.3. standard felülvizsgálati szempontjai

1. A vér és vérkészítmények kezelését, használatát és adminisztrációját megfelelő szabályok és eljárások irányítják.
2. A vér és vérkészítmények az ellátási szükségleteknek megfelelően hozzáférhetőek, beadásukat az érvényes szabályok és eljárások szerint végzik és dokumentálják.

F.BEGY.2.4. standard felülvizsgálati szempontjai

1. Az eszméletlen betegek ellátását megfelelő szabályok és eljárások irányítják.
2. Az életfunkcióikban támogatott betegek ellátását megfelelő szabályok és eljárások irányítják.
3. Az eszméletlen és életfunkcióikban támogatott betegek ellátását a szabályok és eljárások alapján végzik.

F.BEGY.2.5. standard felülvizsgálati szempontjai

1. A fertőző betegek ellátását megfelelő szabályok és eljárások irányítják.
2. A fertőző betegek ellátása a szabályok és eljárások szerint történik.

F.BEGY.2.6. standard felülvizsgálati szempontjai

1. Az immunuszupprimált betegek ellátását megfelelő szabályok és eljárások irányítják.
2. Az immunuszupprimált betegek ellátása a szabályok és eljárások szerint történik.

F.BEGY.2.7. standard felülvizsgálati szempontjai

1. A döntési szabadságukban korlátozott betegek ellátását megfelelő szabályok és eljárások irányítják.
2. A döntési szabadságukban korlátozott betegek ellátása a szabályok és eljárások szerint történik.

F.BEGY.2.8. standard felülvizsgálati szempontjai

1. Az önellátásra képtelen betegek ellátását megfelelő szabályok és eljárások irányítják.
2. Az önellátásra képtelen betegek ellátása e szabályok és eljárások szerint történik.

F.BEGY.3. standard

Az ellátás folyamán a beteg állapotát megfelelő időközönként ismételt felméri, ennek alapján meghatározzák a beteg reakcióját a kezelésre, megtervezik a további kezelést vagy elbocsátást.

F.BEGY.3. standard magyarázata

Ismételt állapotfelmérés szükséges annak megállapításához, hogy az ellátásra vonatkozó döntések megfelelőek, és eredményesek-e. Az ellátás során az ismételt vizsgálatokra a betegek szükségletei alapján, az ellátási tervben, illetve az érvényes szakmai szakmai protokollokban meghatározott módon, a helyi szabályokban és eljárásokban meghatározottaknak megfelelő időközönként kerül sor. Az ismételt állapotfelmérések eredményeit a betegdokumentációban rögzítik a beteg ellátásában közreműködő valamennyi ellátó informálására és az általuk történő további felhasználásra.

Az ismételt állapotfelmérések eredményeit a betegdokumentációban rögzítik az alábbi szempontoknak megfelelően:

- az ellátás alatt rendszeres időközönként rögzítik a vitális funkciókat,
- aktív ellátásban az orvos 24 óránként, vagy ha a helyi szabályozás úgy rendelkezik, gyakrabban fizikális vizsgálatot végez, és azt az előírt módon dokumentálja;
-
- rögzítésre kerül, ha a beteg állapotának változása a kivizsgálási, illetve a kezelési terv újragondolását igényli,
- dokumentálásra kerül az a megállapítás, hogy a beteg elbocsátható vagy áthelyezhető.

F.BEGY.3. standard felülvizsgálati szempontjai

1. *Meghatározott időközönként ismételt állapotfelmérés történik a beteg kezelésre való reagálásának megállapítása érdekében.*
2. *Ismételt állapotfelmérés történik a beteg kezelésének folytatása, vagy elbocsátásának tervezése érdekében.*
3. *Az ismételt állapotfelmérés olyan időközönként történik, amely megfelel a beteg állapotának, az ellátási tervnek és az egyéni szükségleteknek, illetve az egészségügyi szolgáltató szervezet szabályainak és eljárásainak.*
4. *Az ismételt állapotfelméréseket, a beteg ellátásával kapcsolatos adatokat, a megfigyelések, konzíliumok vagy esetmegbeszélések eredményeit és a nyújtott kezeléseket a betegdokumentációban meghatározott módon rögzítik.*
5. *Amennyiben az ismételt állapotfelmérések eredményei szükségessé teszik, a kivizsgálási, illetve a kezelési és az ápolási terv a szolgáltató által előírt módon dokumentáltan módosításra kerül.*
6. *A beteg áthelyezhetőségének és elbocsáthatóságának ténye dokumentált.*

F.BEGY.3.1. standard

Az első és az ismételt állapotfelméréseket megfelelően képzett munkatársak végzik.

F.BEGY.3.1. standard magyarázata

A betegek első és ismételt állapotfelmérése kritikus eljárások, amelyek speciális képzettséget, gyakorlatot, tudást és tapasztalatot igényelnek. Ezért minden szakterület dokumentáltan kijelöli azokat az egyéneket, akik alkalmasak a vizsgálatok elvégzésére.

F.BEGY.3.1. standard felülvizsgálati szempontja

1. *Az egészségügyi szolgáltató szervezet meghatározza azokat az egyéneket, akik megfelelően képzettek és felelősek a betegek első és ismételt állapotfelméréséért.*

F.BEGY.4. standard

Az ellátási terv felülvizsgálatra kerül minden olyan esetben, amikor azt a beteg állapotában bekövetkezett változások indokolják.

F.BEGY.4. standard magyarázata

Az ellátási terv a diagnózison és a betegszükségleten alapul. A szükségletek változhatnak új információ eredményeként rutin ismételt állapotfelmérés után (pl. laboratóriumi vagy képpalkotó diagnosztikai leletek), vagy a beteg állapotában bekövetkező hirtelen változás nyomán (pl. eszméletvesztés). A betegszük-

ségletek változásával a betegellátási terv módosul. A változásokat vagy az eredeti ellátási terv kiegészítéseként jelölik a betegdokumentációban, vagy új terv készül.

F.BEGY.4. standard felülvizsgálati szempontja

1. *A betegszükségletek változásakor az ellátási terv dokumentáltan módosul.*

F.BEGY.5. standard

A betegre vonatkozó rendelkezéseket és azok végrehajtását az arra felhatalmazott munkatársak a betegdokumentáció meghatározott helyén rögzítik.

F.BEGY.5. standard magyarázata

A betegellátási tevékenység részét képezik a vizsgálatok, beavatkozások elrendelése, a végrehajtás és az eredmények dokumentálása.

A rendelkezésekre jogosult személyeket az eljárások vagy egyéb szabályzók rögzítik.

A rendelkezéseket a betegdokumentáció egy meghatározott részén tüntetik fel.

Minden egészségügyi szolgáltató szervezet meghatározza, hogy:

- mely rendelkezéseket kell írásban rögzíteni a szóbeli közlés helyett;
- kinek van joga rendelkezéseket írni;
- hol kell elhelyezni a rendelkezéseket a betegdokumentációban.

F.BEGY.5. standard felülvizsgálati szempontjai

1. *Az indikációk, az elvégzett beavatkozások és eredményeik írásban dokumentáltak.*
2. *Csak az arra felhatalmazott munkatársak írják rendelkezéseket és módosítják azokat.*
3. *A rendelkezések a betegdokumentáció meghatározott részén találhatóak.*
4. *A beavatkozás időpontja és a beavatkozást végző személy egyértelműen azonosítható.*
5. *Szóban vagy telefonon történő rendelések esetén, a rendelés teljesítése előtt szóbeli megerősítés után - a betegdokumentáció kezelésére vonatkozó szabályzatban meghatározott formában - az arra felhatalmazott személy által írásos dokumentálás is történik.*
6. *Kritikus vizsgálati eredmények lekérdezésekor az adat rögzítése előtt szóbeli megerősítés történik az eredmények visszaolvasásával.*

F.BEGY.6. standard

A betegnek műtéti ellátása az állapotfelmérés eredményei alapján tervezett és dokumentált.

F.BEGY.6. standard magyarázata

Mivel a műtét magas kockázatú beavatkozás, alkalmazását körültekintően tervezik. A beteg állapotának felmérése képezi a megfelelő műtéti beavatkozás kiválasztásának az alapját. Az állapotfelmérés olyan információt szolgáltat, amely szükséges:

- a megfelelő beavatkozás és az optimális időpont kiválasztásához,
- az eljárás biztonságos végrehajtásához,
- a betegmonitorozás leleteinek értelmezéséhez.

Az eljárás kiválasztása függ a beteg anamnéziséstől, fizikális státuszától és diagnosztikus eredményeitől, valamint a beavatkozás várható kockázataitól és előnyeitől. Az eljárás kiválasztásakor figyelembe veszik a felvétel során végzett állapotfelmérés, diagnosztikus és más rendelkezésre álló vizsgálatok adatait. Az állapotfelmérő eljárás hamarabb megtörténik, amikor sürgősségi betegnek van szüksége a műtéti beavatkozásra.

A beteg számára tervezett műtéti beavatkozás a betegdokumentációban szerepel, beleértve a preoperatív diagnózist is.

F.BEGY.6. standard felülvizsgálati szempontjai

1. *Minden beteg műtéti ellátása tervezett.*
2. *A tervezési folyamat figyelembe vesz minden rendelkezésre álló állapotfelmérő eredményt.*
3. *A tervezett műtéti beavatkozás dokumentált.*
4. *A preoperatív diagnózis dokumentált.*

5. Minden műtét előtt megtörténik a beteg azonosítása, a műtėti terv (műtėti terület, oldaliság), a műtétéhez szükséges dokumentumok és a beavatkozáshoz szükséges eszközök ellenőrzése.

F.BEGY.6.1. standard

A kezelési lehetőségekről, a kockázatokról, előnyökről, és a lehetséges szövődményekről tájékoztatják a beteget, szükség esetén a hozzátartozóit, vagy azokat, akik döntést hoznak helyette.

F.BEGY.6.1. standard magyarázata

A betegek és hozzátartozóik, vagy a döntéshozók megfelelő információt kapnak az ellátással kapcsolatos döntések meghozatalához, és a tájékozott beleegyezés elnyerése az F.BTA.3 követelményeinek megfelelően történik. Az információ tartalmazza:

- a tervezett beavatkozás kockázatait és előnyeit,
- a lehetséges szövődményeket,
- a beteg ellátásához rendelkezésre álló műtėti és nem műtėti alternatívákat.

Ha vér-, vagy vérkészítményekre lenne szükség, a kockázatokat és alternatívákat megbeszélik. A beteg operátóra vagy más kvalifikált személy nyújtja ezt az információt.

F.BEGY.6.1. standard felülvizsgálati szempontjai

1. A beteg, a hozzátartozói és a döntéshozók tájékozottak a tervezett műtėti beavatkozás kockázatairól, előnyeiről, lehetséges szövődményeiről és alternatíváiról.
2. A tájékoztatás tartalmazza a vér és vérkészítmények használatának szükségességét, kockázatait és alternatíváit.
3. Ezt az információt a beavatkozást végző orvos vagy más kvalifikált személy nyújtja.
4. Az írásos beleegyezést a meghatározott magas kockázatú beavatkozások előtt elnyerik, a beleegyezés pontos időpontja rögzítésre kerül, a tájékoztatást adó személy azonosított.
5. Az írásos beleegyezés a betegdokumentációban megtalálható.

F.BEGY.7. standard

Megfelelően képzett személy végzi az anesztéziát megelőző állapotfelmérést.

F.BEGY.7. standard magyarázata

Az anesztézia magas kockázatú beavatkozás, ezért alkalmazását gondosan tervezik. A beteg anesztéziát megelőző állapotfelmérése képezi a kezelési terv és a posztoperatív ellátás alapját. A beteg anesztéziát megelőző állapotfelmérése olyan információt szolgáltat, amely szükséges:

- az aneszteziológiai ellátás tervezéséhez az anesztézia módjának kiválasztásához,
- a megfelelő anesztézia biztonságos alkalmazásához,
- a betegmonitorozás leleteinek értelmezéséhez.

Az anesztéziát megelőző állapotfelmérést aneszteziológus végzi. Az aneszteziológiai állapotfelmérés a tervezett műtėti időpont előtt 7-10 nappal és közvetlenül a beavatkozás előtt megtörténik, sürgősségi vagy szülészeti ellátás esetén csak a beavatkozás előtt.

F.BEGY.7. standard felülvizsgálati szempontjai

1. Anesztézia előtti állapotfelmérést végeznek minden beteg esetében a tervezett műtėti időpont előtt 7-10 nappal és közvetlenül a beavatkozás előtt.
2. Sürgősségi vagy szülészeti ellátás esetén az állapotfelmérés a beavatkozás előtt megtörténik.
3. Aneszteziológus végzi az állapotfelmérést.

F.BEGY.7.1. standard

Minden beteg aneszteziológiai ellátása tervezett és dokumentált.

F.BEGY.7.1. standard magyarázata

Az aneszteziológiai ellátást tervezik és dokumentálják. A tervezésnél figyelembe veszik a preoperatív vizsgálatok eredményeit. Ezek alapján meghatározzák az alkalmazandó anesztéziát, a pre-, intra- és posztoperatív teendőket.

F.BEGY.7.1. standard felülvizsgálati szempontja

1. Minden beteg aneszteziológiai ellátása tervezett és dokumentált.

F.BEGY.7.2. standard

Az anesztéziával kapcsolatos kockázatokról, a lehetséges szövődményekről és a kezelési lehetőségekről tájékoztatják a beteget, vagy a törvényes képviselőt, vagy a beteg helyett nyilatkozattételre jogosult személyt.

F.BEGY.7.2. standard magyarázata

Az anesztézia tervezése magában foglalja a beteg, hozzátartozói, vagy a döntéshozók tájékoztatását a kockázatokról, a lehetséges szövődményekről, a tervezett anesztéziával és a posztoperatív fájdalomcsillapítással kapcsolatos választási lehetőségekről. A megbeszélés során az aneszteziológus megszerzi a beteg tájékozott beleegyezését.

F.BEGY.7.2. standard felülvizsgálati szempontjai

1. A beteget, vagy a törvényes képviselőt, vagy a helyette nyilatkozattételre jogosult személyt dokumentáltan tájékoztatják az anesztéziával kapcsolatos kockázatokról, a lehetséges szövődményekről, és választási lehetőségekről.
2. A tájékoztatást aneszteziológus végzi.
3. A betegdokumentáció tartalmazza a szabályosan kitöltött beleegyező nyilatkozatot.

F.BEGY.7.3. standard

Az alkalmazott anesztéziát feltüntetik a betegdokumentációban.

F.BEGY.7.3. standard magyarázata

Az alkalmazott anesztézia és a kapcsolódó technika szerepelnek a beteg aneszteziológiai dokumentációjában.

F.BEGY.7.3. standard felülvizsgálati szempontja

1. Az alkalmazott anesztézia és a kapcsolódó technika szerepelnek a beteg aneszteziológiai dokumentációjában.

F.BEGY.7.4. standard

Minden anesztéziában részesülő beteg fiziológiai státuszát a folyamat teljes ideje alatt folyamatosan felügyelik, és a betegdokumentációba bejegyzik.

F.BEGY.7.4. standard magyarázata

A fiziológiai monitorozás megfelelő információt nyújt a beteg állapotáról az anesztézia alatt. A megfigyelés módszere függ a beteg anesztéziát megelőző státuszától, a választott anesztézia módjától, és a végzett műtéti vagy más beavatkozások komplexitásától. A monitorozási eljárás minden esetben folyamatos, és eredményeit a betegdokumentációban rögzítik.

F.BEGY.7.4. standard felülvizsgálati szempontjai

1. A fiziológiai státuszt folyamatosan monitorozzák az anesztézia végrehajtása során.
2. A monitorozás eredményei szerepelnek a beteg dokumentációjában.

F.BEGY.8. standard

A beteg állapotát az anesztéziát követően megfigyelik és dokumentálják.

F.BEGY.8. standard magyarázata

Az anesztézia alatti monitorozás képezi a posztanesztéziás időszak monitorozásának alapját. A beteg állapotát jellemző adatok folyamatos, rendszeres gyűjtése és elemzése alapozza meg a beteg további ellátását érintő döntéseket.

F.BEGY.8. standard felülvizsgálati szempontjai

1. *A betegeket az állapotuknak megfelelő módon monitorozzák a posztanesztéziás időszak alatt.*
2. *A monitorozás leleteit rögzítik a betegdokumentációban.*
3. *A betegdokumentációban rögzítésre kerül a beteg elbocsátása az altatás után a megfigyelési részből az elbocsátási kritériumok alapján az anesztéziáért felelős kvalifikált személy által.*

F.BEGY.9. standard

A műtetre kerülő beteg előkészítése, szállítása biztonságos és felügyelt.

F.BEGY.9.1. standard

A műtetre kerülő beteg preoperatív diagnózisa a betegért felelős kvalifikált személy által meghatározott, mely a műtét előtt rögzítésre kerül a betegdokumentációban.

F.BEGY.9.-9.1. standardok magyarázata

A műtéti komplikáció megelőzésére, a műtét zavartalan kivitelezése érdekében szükséges a beteg azonosítása, a beteg megfelelő előkészítése, melyet a beavatkozást végző orvos elrendelése alapján, az arra kompetens személy végez.

A műtéti ellátási folyamat során figyelemmel kell lenni a beteg intimitására, szeméreméretére. A beteg biztonságos műtőbe, illetve műtét utáni szállítását és felügyeletét szakszemélyzet végzi, biztonságos szállítóeszközökkel.

F.BEGY.9. standard felülvizsgálati szempontjai

1. *A betegszükségletnek megfelelő műtéti előkészítés írásban elrendelt.*
2. *Az előkészítést megfelelő képzettséggel rendelkező szakember végzi és dokumentálja.*
3. *A beteg műtőbe - fekvőbeteg osztályra szállítása előtti azonosítás, átadás-átvétel dokumentáltan megtörténik.*
4. *A beteg felügyelete a műtét előtt, alatt és után folyamatos.*
5. *A beteg intimitása és a szeméreméret figyelembe vétele a műtét előtt, alatt és után folyamatosan biztosított.*
6. *A műtőből/ébredőből való elbocsátás után a betegszükségletnek megfelelő szállítás és felügyelet biztosított.*

F.BEGY.9.1. standard felülvizsgálati szempontja

1. *A preoperatív diagnózis a műtét előtt rögzítésre kerül a diagnózist meghatározó orvos által a betegdokumentáció azon részében, melyet a dokumentációkezelési szabályzatban előírtak.*

F.BEGY.10. standard

A műtéti ellátásban részesült betegek állapotát folyamatosan felügyelik a folyamat teljes ideje alatt és közvetlenül utána, és azt a betegdokumentációba bejegyzik.

F.BEGY.10. standard magyarázata

A beteg fiziológiai státusza a műtéti beavatkozás alatt és közvetlenül utána monitorozott. A monitorozás megfelel a beteg állapotának és a végrehajtott beavatkozásnak.

A monitorozás eredményei kulcsfontosságú intraoperatív és posztoperatív döntésekhez vezethetnek, mint pl. reoperáció, áthelyezés egy másik ellátási szintre, vagy elbocsátás. A monitorozás információi irányítják az orvosi és szakdolgozói ellátást, és meghatározzák a további diagnosztikus vagy más szolgáltatások iránti szükségletet. A monitorozás eredményeit a betegdokumentációban rögzítik.

F.BEGY.10. standard felülvizsgálati szempontjai

1. *A beteg fiziológiai státusza a műtéti beavatkozás alatt folyamatosan monitorozott.*
2. *A beteg fiziológiai státusza a posztoperatív időszakban monitorozott.*
3. *A leleteket bejegyzik a betegdokumentációba.*

F.BEGY.11. standard

Kialakított kritériumrendszer alapján megfelelően képzett személy bocsátja el a beteget az ébredőből.

F.BEGY.11. standard magyarázata

Kvalifikált személy dönt arról, hogy a beteg elbocsátható-e az ébredőből egy másik ellátási szintre vagy az egészségügyi szolgáltató szervezetből (ambuláns anesztézia esetén). Az orvosi kar által kifejlesztett standardizált kritériumokat alkalmazzák az elbocsátási döntések meghozatalához. Az ébredőbe való felvétel és az innen való elbocsátás idejét rögzítik.

F.BEGY.11. standard felülvizsgálati szempontjai

1. Meghatározott kritériumokat alkalmazzák az elbocsátásra vonatkozó döntések meghozatalához.
2. Kvalifikált személy alkalmazza a kritériumokat és bocsátja el a beteget.
3. Az ébredőbe való felvétel és az innen való elbocsátás ideje dokumentált.
4. Az elbocsátási kritériumoknak való megfelelés részletesen regisztrálásra kerül a betegdokumentáció azon részében, melyet a betegdokumentáció kezelésére vonatkozó szabályzat határoz meg.

F.BEGY.12. standard

Az elvégzett műtéti beavatkozást feltüntetik a betegdokumentációban.

F.BEGY.12. standard magyarázata

A beteg műtéti beavatkozás utáni ellátása függ a beavatkozás során tapasztalt eseményektől és leletektől. Így a betegdokumentáció tartalmazza a műtéti diagnózist, a műtéti beavatkozás leírását és a leleteket (beleértve a további vizsgálatokra küldött műtéti mintákat, illetve más eltávolított anyagokat, és egyéb célból kivett szerveket, szöveteket (pl. szerv- és szövetátültetés céljából)), az esetlegesen betegbe juttatott anyagokat, illetve betegbe helyezett anyagokat, eszközöket, implantátumokat), valamint az operatőr és az asszisztens(ek) nevét. A posztoperatív ellátás folyamatosságának támogatásához a műtéti leírást meghatározott időn belül, lehetőleg a műtét végén elkészítik.

F.BEGY.12. standard felülvizsgálati szempontjai

1. A műtéti leírásnak tartalmaznia kell:
 - műtéti diagnózist,
 - a műtéti beavatkozás leírását,
 - a leleteket/a műtét során találtakat,
 - minden diagnosztikai mintavételt és más eltávolított anyagokat illetve a szerv- vagy szövetátültetés céljából a donorokból vagy recipiensekből eltávolított szerveket, szöveteket,
 - a műtéti eljárás során a betegbe juttatott anyagokat illetve betegbe helyezett anyagokat, eszközöket, implantátumokat,
 - az operatőr és az asszisztens(ek) nevét,
 - a posztoperatív diagnózist.
2. A műtéti leírás olyan időkereten belül áll rendelkezésre, amely a beteg posztoperatív ellátásához szükséges.
3. Amennyiben a posztoperatív ellátáshoz szükséges műtéti leírás hiányos vagy nem áll időben rendelkezésre, erről feljegyzés készül a betegdokumentáció erre meghatározott részében az erre felhatalmazott személy által.
4. A műtéti leírást a beteg egészségügyi dokumentációjához kell csatolni (a kórlap részeként).

F.BEGY.12.1. standard

A műtét utáni ellátás tervezett és dokumentált.

F.BEGY.12.1. standard magyarázata

A betegek posztoperatív orvosi és ápolási ellátási szükségletei különböznek. Ezért szükség van az ellátás tervezésére, beleértve az ellátási szintet, az alkalmazott ellátást, a monitorozást vagy kezelést, és a gyógyszerelési szükségletek tervezését. A posztoperatív ellátás tervezése a beavatkozás előtt kezdődik, a

beteg felmért szükségletei és állapota alapján. A tervezett ellátást a betegdokumentációba bejegyzik annak biztosítására, hogy az ellátás a gyógyulási vagy rehabilitációs időszakban folyamatos legyen.

F.BEGY.12.1. standard felülvizsgálati szempontjai

1. Minden beteg orvosi, ápolási, és más posztoperatív ellátása tervezett.
2. A terv szerepel a betegdokumentációban.
3. A posztoperatív ellátás folyamata a betegdokumentációban nyomonkövethető,

F.BEGY.13. standard

A betegellátás során csak hatósági engedéllyel rendelkező anyagokat, gyógyszereket és felszereléseket használnak.

F.BEGY.13. standard magyarázata

Az ellátás kockázatai számottevően csökkenthetők, ha az egészségügyi szolgáltató szervezet meghatározza és biztosítja a saját betegpopulációjának biztonságos ellátásához szükséges eszközöket, anyagokat és gyógyszereket.

Megfelelő, ellenőrzött és jóváhagyott, jól működő felszerelést használnak, megfelelő anyagok és gyógyszerek állnak rendelkezésre a tervezett használathoz, a sürgősségi ellátáshoz és rendkívüli helyzetben.

F.BEGY.13. standard felülvizsgálati szempontjai

1. Engedélyezett és felülvizsgált felszerelést használnak.
2. Engedélyezett anyagokat használnak.
3. Engedélyezett gyógyszereket használnak.

F.BEGY.14. standard

Az egészségügyi szolgáltató szervezet gyógyszerelési stratégiája a betegszükségleteknek megfelelően szervezett.

F.BEGY.14.1. standard

A gyógyszerértár, a gyógyszerértári szolgálat és az egészségügyi szolgáltató szervezetben alkalmazott gyógyszeres beavatkozások megfelelnek a vonatkozó hatályos jogszabályi és egyéb szabályozói előírásoknak.

F.BEGY.14.-14.1. standardok magyarázata

Gyógyszereket rendszeresen használnak a betegségek gyógyítására és a tünetek mérséklésére. Mint a betegellátás egyik fontos részét, a gyógyszerhasználatot egészségügyi szolgáltató szervezeti szinten kell hatékonyan és eredményesen szabályozni. A felelősség megosztása függ az egészségügyi szolgáltató szervezet struktúrájától és a munkatársaktól. A vonatkozó hatályos jogszabályi rendelkezések beépülnek az egészségügyi szolgáltató szervezet struktúrájába, és az alkalmazott gyógyszerelési rendszer működésébe.

F.BEGY.14. standard felülvizsgálati szempontja

1. A gyógyszerhasználat a betegek gyógyszerelési szükségleteinek kielégítése érdekében egészségügyi szolgáltató szervezeti szinten szervezett és szabályozott.

F.BEGY.14.1. standard felülvizsgálati szempontja

1. A gyógyszerértári és gyógyszerelési szolgáltatás valamint a gyógyszerhasználat megfelel a vonatkozó hatályos jogszabályoknak és egyéb szabályozóknak, valamint a gyógyszerellátásra vonatkozó minőségbiztosítási, minőségirányítási előírásoknak.

F.BEGY.14.2. standard

Megfelelő - rendelhető és felírható - gyógyszerválaszték áll rendelkezésre, vagy gyógyszerértárból vételezhető.

F.BEGY.14.2.1. standard

A gyógyszerek rendelkezésre állnak és ellenőrzöttek.

F.BEGY.14.2.-14.2.1. standardok magyarázata

Az egészségügyi szolgáltató szervezet a betegszükségletek és a nyújtott szolgáltatások alapján határozza meg a rendelhető és felírható gyógyszerek körét, és listát készít azokról a gyógyszerekről, amelyeket raktároz, vagy külső forrásokból azonnal hozzáférhetővé tesz. Külső rendelkezések is meghatározhatják a listán szereplő gyógyszereket vagy a beszerzés forrását. A gyógyszerek kiválasztása együttműködésen alapuló folyamat, amely figyelembe veszi a betegek szükségleteit és biztonságát, valamint a gazdasági szempontokat. Az egészségügyi szolgáltató szervezet Gyógyszerterápiás Bizottságot működtet, valamint rendelkezik olyan módszerrel, amely karbantartja, monitorozza a gyógyszerlistát, és ellenőrzi az egészségügyi szolgáltató szervezet gyógyszerfelhasználását.

Meghatározza a sürgősségi gyógyszerek listáját, valamint eljárást léptet életbe a gyógyszerek tárolására, hozzáférésére, ellenőrzésére, a gyógyszerekkel való visszaélés, lopás, eltűnés megelőzésére, és a felhasznált, sérült, vagy lejárt gyógyszerek pótlására.

F.BEGY.14.2. standard felülvizsgálati szempontjai

1. *A felírható és rendelhető gyógyszerek megfelelnek az egészségügyi szolgáltató szervezet küldetésének, a betegek szükségleteinek és a nyújtott szolgáltatásoknak.*
2. *Létezik egy lista azon gyógyszerekről, amelyek az egészségügyi szolgáltató szervezetben raktáron vannak vagy külső forrásból azonnal beszerezhetőek.*
 - 2.1. *A lista együttműködésen alapuló folyamat során alakult ki (kivéve, ha külső szabályozás másként nem rendelkezik.)*
 - 2.2. *A listán szereplő gyógyszereket monitorozzák és felhasználás, szavatosság lejárása, sérülés, vagy egyéb okból történő visszahívás esetén pótolják.*
3. *A gyógyszerek lopástól vagy eltűnéstől védettek.*

F.BEGY.14.2.1. standard felülvizsgálati szempontjai

1. *A gyógyszerek az egészségügyi szolgáltató szervezetben olyan időn belül állnak rendelkezésre, amely kielégíti a szükségletet.*
2. *A sürgősségi gyógyszerek az egészségügyi szolgáltató szervezetben olyan időn belül állnak rendelkezésre, amely kielégíti a sürgős szükségletet.*
3. *A gyógyszereket fokozott figyelemmel ellenőrzik és felhasználás után, szervezett csereterv alapján a szavatosság lejárta előtt, vagy sérülés esetében időben pótolják.*

F.BEGY.14.3. standard

Az egészségügyi szolgáltató szervezetben szabályok és eljárások irányítják a gyógyszerfelírást, a gyógyszerrendelést és a gyógyszerbeadást.

F.BEGY.14.3. standard magyarázata

A biztonságos gyógyszerfelírást, rendelést és beadást az egészségügyi szolgáltató szervezetben jóváhagyott szabályok és eljárások irányítják. Az orvosi, szakdolgozói, gyógyszerészi személyzet, a Gyógyszerterápiás Bizottság, valamint a szervezet menedzsmentje által felhatalmazott egyéb szakmai bizottságok együttműködnek a politikák és eljárások kifejlesztésében és monitorozásában. A felírt vagy rendelt gyógyszerek dokumentálási követelményeit és a szóbeli gyógyszerrendelések használatát szabályokban meghatározzák.

F.BEGY.14.3. standard felülvizsgálati szempontjai

1. *A biztonságos gyógyszerfelírást, rendelést és beadást a vonatkozó hatályos jogszabályok, az egészségügyi szolgáltató szervezetben jóváhagyott szabályok és eljárások irányítják.*
2. *A szóbeli gyógyszerrendelések alkalmazása és dokumentálása meghatározott.*

F.BLL.14.3.1. standard

Az egészségügyi szolgáltató szervezet kijelöli azokat a megfelelően képzett munkatársakat, akik felírhatnak, rendelhetnek és beadhatnak gyógyszereket.

F.BEGY.14.3.1. standard magyarázata

A beteg kezeléséhez szükséges gyógyszer kiválasztása speciális tudást és tapasztalatot igényel. Minden egészségügyi szolgáltató szervezet felelős azon személyek kiválasztásáért, akik rendelkeznek a megfelelő tudással, tapasztalattal, kompetenciával, bizonyítvánnyal, felhatalmazással ahhoz, hogy rendeljenek gyógyszereket. A rendelésre és a gyógyszertártól igénylésre felhatalmazott személyek ismertek a gyógyszertári szolgáltatás, illetve a gyógyszereket kiadók számára. A gyógyszerek beadása tudást, gyakorlatot és tapasztalatot igényel. Minden egészségügyi szolgáltató szervezet meghatározza azon munkatársakat, akik rendelkeznek a gyógyszerek beadásához szükséges kompetenciával, és írásban rögzíti felelősségüket.

F.BEGY.14.3.1. standard felülvizsgálati szempontjai

1. *Csak az egészségügyi szolgáltató szervezet által felhatalmazott, és releváns engedéllyel rendelkező, a jogszabályoknak és más szabályozóknak eleget tevő személyek rendelnek gyógyszereket.*
2. *A gyógyszerfelírásra vagy rendelésre felhatalmazott személyek ismertek a gyógyszertári szolgáltatásban, illetve a gyógyszereket kiadók számára.*
3. *A gyógyszerek beadását végzők személye meghatározott, felelősségük írásban rögzített.*

F.BEGY.14.3.2. standard

A hatályos jogszabályok szerinti eljárások szabályozzák az egészségügyi szolgáltató szervezetben a betegek által történő gyógyszerbevitt/gyógyszerelést, és az elbocsátáskor történő gyógyszerkiadást.

F.BEGY.14.3.2. standard magyarázata

Az egészségügyi ellátás része az ellenőrzött gyógyszerfelhasználás, ezért a nem engedélyezett úton történő beszerzést mindenképpen kerülni kell. Vonatkozik ez a beteg által behozott/ felajánlott, valamint a karitatív célú adományokra és ingyenes orvosi mintákra is. A gyógyszerhasználat felügyeletéhez azon gyógyszerek használatát is ismerni kell, amelyeket nem az egészségügyi szolgáltató szervezetben írnak fel vagy rendelnek. Az egészségügyi szolgáltató szervezet a következő esetekben járulhat hozzá olyan gyógyszer használatához, amit nem a gyógyszertár szerzett be:

- A gyógyszert a beteg részére egyedi import útján szerezték be.
- A gyógyszert a beteg részére személyre szólóan egyedileg készítették.
- A gyógyszer adagolásának biztonságát veszélyezteti, ha a beteg nem a saját gyógyszerét használja.
- A beteg speciális betegségének gyógyszeres terápiájára az egészségügyi szolgáltató szervezet nincs felkészülve.

A fenti esetekben az egészségügyi szolgáltató szervezetbe hozott gyógyszereket a beteg kezelőorvosa ismeri, az egészségügyi személyzet kezelésében tartja, és bejegyzik a betegdokumentációba.

Minden egészségügyi szolgáltató szervezetnek meg kell határoznia a beteg részére az elbocsátáskor átadandó gyógyszerekre vonatkozó saját szerepét. A gyógyszerek felírására, vagy rendelésére felhatalmazottak tájékoztatják a betegeket és a hozzátartozókat, a törvényes képviselőket a rendelt gyógyszerek beszerezhetőségéről, az adagolásáról, valamint a költségekről.

Ezt a gyógyszerhasználati gyakorlatot az egészségügyi szolgáltató szervezet szabályai és eljárásai irányítják a betegek biztonságának és a terápia eredményességének biztosítása érdekében.

Az egészségügyi szolgáltató által elbocsátott beteg gyógyszerelése kritikus, amennyiben távozáskor rendelt gyógyszerhez a hozzájutás annak különlegessége miatt, vagy időbeli korlátok miatt akadályozott. A szolgáltató teygen meg mindent a folyamatos gyógyszerelés biztosítása érdekében megfelelő információ nyújtásán, vagy saját gyógyszerellátási rendszerén keresztül.

F.BEGY.14.3.2. standard felülvizsgálati szempontjai

1. *Szabályok és eljárások irányítják a beteg által vagy a beteg számára az egészségügyi szolgáltató szervezetbe kívülről behozott gyógyszerek felhasználását, nyomon követését és dokumentációját.*

2. Szabályok és eljárások irányítják a gyógyszerek kiadását a beteg elbocsátásakor.
3. Szabályok biztosítják a beteg gyógyszerelését, a távozását követően a háziorvosi praxisig történő eljutásig.
4. A szabályok és eljárások megvalósulnak.

F.BEGY.14.4. standard

Eljárást alkalmaznak arra, hogy a gyógyszerkiosztás során a beteg a megfelelő gyógyszert a megfelelő adagban és a megfelelő időben kapja meg.

F.BEGY.14.4. standard magyarázata

Az egészségügyi szolgáltató szervezetben szabályozott módon történik a gyógyszerelés annak érdekében, hogy minimalizálja az előforduló hibákat. A rendszer támogatja a megfelelő időben történő, pontos gyógyszerkiosztást.

F.BEGY.14.4. standard felülvizsgálati szempontja

1. A gyógyszerelés folyamata szabályozott és dokumentált.

F.BEGY.14.5. standard

A betegeket gyógyszer beadása előtt azonosítják.

F.BEGY.14.5. standard magyarázata

A biztonságos gyógyszereléshez szükséges:

- a beteg azonosítása,
- a gyógyszer egyeztetése a rendeléssel,
- a beadás idejének és gyakoriságának egyeztetése a rendeléssel,
- a gyógyszer dózisének egyeztetése a rendeléssel,
- a beadás módjának egyeztetése a rendeléssel.

F.BEGY.14.5. standard felülvizsgálati szempontjai

1. A betegeket a gyógyszer beadója azonosítja a gyógyszer beadása előtt.
2. A beadandó gyógyszerek nevét és dózisének egyeztetik a rendeléssel.
3. A beadás módját egyeztetik a rendeléssel.
4. A gyógyszerek beadása a megfelelő időben, megfelelő gyakorisággal történik.
5. A gyógyszerek beadása a rendelésnek megfelelően történik.

F.BEGY.14.6. standard

A gyógyszerhatást monitorozzák.

F.BEGY.14.6. standard magyarázata

A beteg, orvosa, ápolója a gyógyszerészek és a betegellátásban közreműködő más szakemberek együttműködnek a gyógyszerhatások monitorozása érdekében. A monitorozás célja a gyógyszerhatás követése, értékelése. A szervezet meghatározza a gyógyszerhatások felismerésére és az intézkedésre vonatkozó szabályokat, kompetenciákat, az információközlés módját, és az oktatási teendőket.

F.BEGY.14.6. standard felülvizsgálati szempontjai

1. A gyógyszerhatás monitorozott.
2. A monitorozási folyamat együttműködésen alapul.

BEGY.14.6.1. standard

A rendelt és beadott gyógyszerek szerepelnek a beteg dokumentációjában.

F.BEGY.14.6.1. standard magyarázata

Minden beteg dokumentációja feljegyzést tartalmaz a számára rendelt gyógyszerekről, a dózisokról, és a gyógyszerek beadásának gyakoriságáról. A dokumentációban szerepelnek a „szükség esetén” valamint a szóban rendelt és adott gyógyszerek is. Amennyiben ez az információ külön gyógyszerelési formanyomtatványon szerepel, azt a beteg elbocsátásakor vagy áthelyezésekor a betegdokumentációhoz csatolják.

F.BEGY.14.6.1. standard felülvizsgálati szempontjai

1. Minden betegre vonatkozóan rögzítik a rendelt gyógyszereket.
2. A gyógyszer beadása minden alkalommal fel van tüntetve.
3. A gyógyszerelési információt a betegdokumentációban tartják, vagy a beteg elbocsátásakor vagy áthelyezésekor csatolják hozzá.

F.BEGY.14.6.2. standard

Az esetlegesen fellépő gyógyszer mellékhatásokat bejegyzik a betegdokumentációba.

F.BEGY.14.6.2. standard magyarázata

A gyógyszerhatások monitorozása a mellékhatások észlelését és dokumentálását is jelenti. Az egészségügyi szolgáltató szervezet eljárásban szabályozza a mellékhatások kezelését és jelentését.

F.BEGY.14.6.2. standard felülvizsgálati szempontjai

1. A monitorozás kiterjed a gyógyszer mellékhatások figyelésére.
2. A mellékhatásokat rögzítik a betegdokumentációban.

F.BEGY.14.6.3. standard

Az egészségügyi szolgáltató szervezet rendelkezik a gyógyszerelési hibák azonosítására, dokumentálására és az intézkedésre vonatkozó eljárással.

F.BEGY.14.6.3. standard magyarázata

Az egészségügyi szolgáltató szervezetnek van eljárása a gyógyszerelési hibák azonosítására és jelentésére. Az eljárás kiterjed a gyógyszerelési hibák definiálására, a jelentések standardizált formában történő használatára, és a munkatársak képzésére, az eljárásra és a jelentés fontosságára vonatkozóan. A jelentési eljárás az egészségügyi szolgáltató szervezet fejlesztési programjának a része. A program a gyógyszerelési hibák megelőzésére irányul az előforduló hibák típusainak megismerésén keresztül. A gyógyszerelési folyamat fejlesztése és a munkatársak képzése azt a célt szolgálja, hogy megelőzze a jövőben bekövetkező hibákat. Ebben a képzési folyamatban a gyógyszerészek részt vesznek.

F.BEGY.14.6.3. standard felülvizsgálati szempontjai

1. A gyógyszerelési hiba fogalma meghatározott.
2. A gyógyszerelési hibákat bevezetett eljárások alapján kellő időben jelentik.
3. Az egészségügyi szolgáltató szervezet a gyógyszerelési hibák jelentéseiből származó információkat a gyógyszerelési eljárások fejlesztéséhez felhasználja.

F.BLL.14.7. standard

Az egészségügyi szolgáltató szervezet gyógyszerertárban készített gyógyszerek biztonságos, tiszta környezetben készülnek. A gyógyszerek tárolása, kiadása és felhasználása a gyógyszerertárban és a felhasználó területeken biztonságos.

F.BEGY.14.7. standard magyarázata

A gyógyszerertár vagy a gyógyszerészeti szolgáltatás olyan tiszta és biztonságos környezetben készíti és adja ki a gyógyszereket, amely megfelel a hatályos jogszabályi előírásoknak, a gyógyszerellátásra vonatkozó speciális minőségbiztosítási, minőségirányítási követelményeknek és a szakmai standardoknak. Különösen fontos, hogy a gyógyszerek szabályosan megjelöltek, megfelelően tároltak és szükség esetén fénytől, hőtől, sugárzástól és az egymástól való szennyezéstől stb. védettek legyenek. A kiadott és a

gyógyszertár területén kívül - pl. a betegellátó egységekben - tárolt gyógyszerek ugyanazokat a biztonsági felügyeleti feltételeket elégitik ki, mint a gyógyszertárban.

F.BEGY.14.7. standard felülvizsgálati szempontjai

1. A gyógyszereket szabályosan jelölik.
2. A gyógyszerek minden helyen és minden körülmények között azonosíthatóak.
3. A gyógyszereket az előírásoknak megfelelően tárolják.
4. A gyógyszereket szakmailag megfelelő környezetben készítik és adják ki.
5. A gyógyszerek készítése és kiadása megfelel a jogszabályi előírásoknak és a gyakorlat szakmai standardjainak.
6. A betegellátó egységekben nagy koncentrációjú elektrolit oldatokat nem tárolnak.
7. A törzsoldatok és egyéb tömény oldatok tárolása és kezelése a gyógyszertárban történik.

BEGY.14.7.1. standard

Gyógyszerész irányítja és felügyeli a gyógyszerek raktározását, készítését, és kiosztását.

F.BEGY.14.7.1. standard magyarázata

Gyógyszerész irányítja és felügyeli a gyógyszertár vagy a gyógyszerészi szolgáltatás tevékenységét. A felügyelet kiterjed szervezet területén fellelhető minden gyógyszerre és minden gyógyszerelési eljárásra. Létezik módszer az ellenőrzött anyagok monitorozására és nyilvántartására.

F.BEGY.14.7.1. standard felülvizsgálati szempontjai

1. Gyógyszerész ellenőrzi minden gyógyszerellátással kapcsolatos tevékenységet.
2. A gyógyszereket a szervezet minden területén nyilvántartják.
3. A kötelezően ellenőrzött gyógyszereket/vegyszereket naprakészen nyilvántartják.

BEGY.14.7.2. standard

A gyógyszerrendeléseket és felírásokat ellenőrzik.

F.BEGY.14.7.2. standard magyarázata

A gyógyszerész felülvizsgál minden gyógyszerrendelést. Ha kérdés merül fel, kapcsolatba lép a gyógyszer felíró vagy rendelő szakemberrel.

F.BEGY.14.7.2. standard felülvizsgálati szempontjai

1. Minden gyógyszerrendelést, vagy gyógyszerigénylést gyógyszerész felülvizsgál.
2. Kérdés esetére van szabályozó eljárás a gyógyszer felíró vagy rendelő szakemberrel való kapcsolatfelvételre.

F.BEGY.14.7.3. standard

Az egészségügyi szolgáltató szervezetnek van gyógyszer-visszarendelési rendszere.

F.BEGY.14.7.3. standard magyarázata

Az egészségügyi szolgáltató szervezetnek van eljárása a gyártó vagy a szállító által visszarendelt gyógyszerek azonosítására, visszahívására és visszaküldésére vagy megsemmisítésére. Van olyan eljárás, amely rendelkezik a szavatosságát veszített vagy egyéb módon felhasználásra alkalmatlanná vált gyógyszerek elkülönítéséről és megsemmisítéséről.

F.BEGY.14.7.3. standard felülvizsgálati szempontjai

1. Van működő gyógyszer-visszarendelési rendszer.
2. Eljárások rendelkeznek a hatóság által visszarendelt gyógyszerek elkülönítéséről és a további intézkedésekről.
3. Eljárások rendelkeznek a szavatosságát veszített gyógyszerek elkülönítéséről és selejtezéséről.
4. Eljárások rendelkeznek a selejt gyógyszerek megsemmisítéséről.
5. Az eljárások megvalósulnak.

F.BEGY.15. standard

Minden beteg személyre szabott, tápláltsági állapotának és szükségleteinek megfelelő étrendi előírást kap.

F.BEGY.15. standard magyarázata

A megfelelő táplálék és táplálkozás fontosak a beteg jóléte és gyógyulása szempontjából. A beteg korának, kulturális és étrendi preferenciáinak megfelelő táplálék és a tervezett ellátás rendszeresen elérhető. A beteg felmért szükségletei és a tervezett ellátás alapján a kezelőorvos rendel a dietetikus bevonásával megfelelő étrendet vagy táplálást a beteg számára. A hozzátartozókat, illetve törvényes képviselőket tájékoztatni kell a beteg ellátási szükségletei vagy terápiás terve szempontjából kontraindikált élelmiszerekről, beleértve a gyógyszereléssel kapcsolatos táplálék-keresztreakciók lehetőségét is.

A szükséges mesterséges táplálás (enterális és parenterális táplálás) követelményei a szolgáltatón belül szabályozottak.

F.BEGY.15. standard felülvizsgálati szempontjai

1. *Az étrend és a táplálás módjának elrendelését a kezelőorvos a dietetikus bevonásával végzi.*
2. *Rendszeresen elérhető a beteg klinikai ellátásával összhangban levő, megfelelő élelmezés.*
3. *A speciális diéta, a mesterséges (enterális és parenterális) táplálás körülményei biztosítottak.*
4. *A speciális diéta, a mesterséges (enterális, parenterális) táplálás körülményei biztosítottak.*
5. *Dietetikus felügyeli a diétás étrend összeállítását és a mesterséges táplálék elkészítését.*
6. *A hozzátartozók, törvényes képviselők tájékoztatást kapnak a beteg számára adható élelmiszerekről.*
7. *Minden beteg dokumentációjában szerepel az étrendi előírás.*

F.BEGY.15.1. standard

Az egészségügyi szolgáltató szervezet élelmiszerbiztonsági rendszert működtet.

F.BEGY.15.1. standard magyarázata

Az élelmiszerbiztonsági rendszer az ételkészítéshez felhasznált áruk beszerzése, átvétele, raktározása, előkészítése és az ételek elkészítése, készen tartása, adagolása, tárolása, szállítása és elosztása tekintetében megfelel a hatályos jogszabályokban, egyéb szabályozókban előírt, (az élelmiszer előállításra és forgalmazásra, valamint a közétkeztetésre vonatkozó) élelmiszerbiztonsági követelményeknek.

F.BEGY.15.1. standard felülvizsgálati szempontjai

1. *Az élelmiszerbiztonsági rendszer szabályozott, felügyelt, és dokumentáltan megvalósul.*
2. *Az élelmiszereket olyan eljárással készítik és tárolják, amely csökkenti a fertőződés és romlás kockázatát.*
3. *Az élelmiszerek meghatározott időben és körülmények között kerülnek elosztásra.*

F.BEGY.16. standard

Az egészségügyi szolgáltató szervezet összehangolt programot alakít ki és vezet be a betegeket és az egészségügyi dolgozókat fenyegető fertőzések kockázatának csökkentése és megelőzése érdekében.

F.BEGY.16. standard magyarázata

A fertőzések megelőzése és felügyelete funkció célja, hogy az egészségügyi szolgáltató szervezet azonosítsa és csökkentse a szerzett (nosocomiális) és terjesztett fertőzések kockázatát mind a betegekben, mind az egészségügyi dolgozóknál mind a betegekkel kapcsolatba kerülő más személyekben (pl. látogatókban). Az eredményes infekciókontroll program feltétele, hogy átfogó legyen, figyeljen a betegellátásra és a személyzet egészségére egyaránt. A program azokra a fertőzési területekre koncentrál, amelyek epidemiológiai szempontból fontosak az egészségügyi szolgáltató szervezet számára. A program célja csökkenteni az epidemiológiailag szignifikáns fertőzések veszélyét, javítani az arányát illetve trendjét. A programnak megfelelőnek kell lennie az egészségügyi szolgáltató szervezet demográfiai jellemzői, mérete, földrajzi elhelyezkedése, szolgáltatásai és betegek szempontjából is.

Minden egészségügyi szolgáltató szervezetnek azonosítania kell azokat az epidemiológiai szempontból fontos fertőzéseket, fertőzési területeket és járulékos eszközöket valamint a demográfiaiilag megfelelő

jellemzőket, amelyek meghatározzák a fertőzések megelőzésének, ellenőrzésének és az előfordulás csökkentésének irányába ható törekvések súlypontját. Ezek a törekvések magukba foglalják mindazon folyamatokat és tevékenységeket, amelyeket a fekvőbeteg ellátó szervezet mind a közvetlen betegellátás mind az azt támogató területen végez illetve koordinál. Ez a funkció kapcsolódik külső szervekhez is, amelyek közreműködnek a környezetből származó fertőzések veszélyének csökkentésében.

F.BEGY.16. standard felülvizsgálati szempontjai

- 1. Létezik infékcióntróll program, melynek elsődleges célja az epidemiológialilag szignifikáns betegségek betegek közötti, a betegek és az egészségügyi dolgozók illetve a betegek és más a betegkel kapcsolatba kerülő személyek közötti átvitelének megelőzése, a nozokomiális fertőzések kockázatának csökkentése.*
- 2. A program megfelel az egészségügyi szolgáltató szervezet sajátosságainak, demográfiai, földrajzi elhelyezkedésének, szolgáltatásainak és a betegellátás szempontjainak.*
- 3. Az infékcióntróll program a hatályos jogszabályokon, szakhatósági előírásokon, szakmai irányelveken, szakmai protokollokon, módszertani leveleken, és egyéb szabályozókon alapul.*
- 4. A program megvalósul, felügyelt és értékelt.*

F.BEGY.16.1. standard

Az egészségügyi szolgáltató szervezet rendelkezik szakmailag független, tapasztalt szakemberrel, akinek megfelelő hatásköre van a higiénés és járványügyi megelőző és védelmi programok tervezésében, és a megvalósítás dokumentált ellenőrzésében.

F.BEGY.16.1. standard magyarázata

Az egészségügyi szolgáltató szervezet megfelelő tapasztalattal rendelkező személyt jelöl ki az infékcióntróll tevékenység irányítására, aki a jogszabályok és a szakhatósági előírások szerint rendszeresen felügyeli az intézmény közegészségügyi és járványügyi helyzetét. A tevékenységet dokumentálja, arról jelentésben számol be a felső vezetésnek, valamint a jogszabályokban meghatározott népegészségügyi szerveknek, és intézkedési tervet dolgoz ki az észlelt hiányosságok kiküszöbölésére, a fertőzésveszély csökkentésére.

F.BEGY.16.1. standard felülvizsgálati szempontjai

- 1. Az egészségügyi szolgáltatónál van szakképzett, megfelelő hatáskörrel rendelkező higiénikus szakember és/vagy higiénés szolgálat.*
- 2. A higiénikus szakember és/vagy szolgálat ellenőrző tevékenysége tervezett.*
- 3. Létezik a feltárt hiányosságok megszüntetésére a felső vezetés által jóváhagyott intézkedési terv.*
- 4. Az intézkedési terv végrehajtása ellenőrzött.*

F.BEGY.16.2. standard

Az egészségügyi szolgáltató szervezet meghatározza a fertőzési kockázattal társuló területeket, eljárásokat és beavatkozásokat, és intézkedéseket tesz a kockázatok csökkentésére.

F.BEGY.16.2. standard magyarázata

Az egészségügyi szolgáltató szervezetek számos egyszerű és komplex eljárás alkalmazásával vizsgálják és látják el a betegeket, ezek mindegyike bizonyos fertőzési kockázattal jár a betegre vagy a személyzetre nézve. Fontos az egészségügyi szolgáltató szervezet számára, hogy felülvizsgálja ezeket a folyamatokat, és amennyiben szükséges, életbe léptesse a szükséges eljárásokat, oktassa a munkatársakat a fertőzések kockázatának csökkentése érdekében.

F.BEGY.16.2. standard felülvizsgálati szempontjai

- 1. A magas fertőzési kockázattal társuló folyamatok, tevékenységek dokumentáltan meghatározottak.*
- 2. Eljárásokat valósítanak meg ezen folyamatok fertőzési kockázatának csökkentésére.*
- 3. A munkatársak ismerik és alkalmazzák az eljárásokat.*
- 4. Az eljárások magukba foglalják a kórházhigiénés irányelveket is.*

F.BEGY.16.3. standard

A folyamatok biztonságos végrehajtása érdekében előírt anyagok, eszközök és védőfelszerelések rendelkezésre állnak és megfelelően alkalmazzák azokat.

F.BEGY.16.3. standard magyarázata

Az egészségügyi szolgáltató szervezet biztosítja a nosocomiális fertőzések megelőzéséhez, az előforduló fertőzések terjedésének megakadályozásához és a kórházhigiénés eljárások megvalósulásához a szakhatóság által jóváhagyott szükséges anyagokat, eszközöket és védőfelszereléseket. A munkatársakat oktatja ezek használatának helyes módjára.

F.BEGY.16.3. standard felülvizsgálati szempontjai

- 1. Az inféktókontroll eljárások megvalósulásához szükséges anyagok, eszközök és védőfelszerelések rendelkezésre állnak.*
- 2. A munkatársak oktatása dokumentált.*
- 3. A védőfelszerelések rendeltetésszerű alkalmazása felügyelt.*

F.BEGY.16.3.1 standard

A fertőtlenítő eljárások szabályozottak és dokumentáltak.

F. BEGY.16.3.1. standard magyarázata

A betegellátás során alkalmazott fertőtlenítő eljárásokat a jogszabályok és a szakhatósági előírások szerint az egészségügyi szolgáltató szervezet szabályozza. Az elvárásokat és az előírásokat a tevékenységet végző munkatársak részére oktatják. Az eljárást megvalósítják és dokumentálják. A fertőtlenítő eljárásokat hatósági engedéllyel rendelkező szerekkel végzik a rezisztencia térkép figyelembe vételével.

F. BEGY.16.3.1. standard felülvizsgálati szempontjai

- 1. Az egészségügyi szolgáltató szervezet egészére, illetve különböző funkcióira meghatározták a fertőtlenítési eljárásokat és módszereket.*
- 2. A fertőtlenítéshez a szakhatóság által engedélyezett és helyi higiénikus szakember által felügyelt, a helyi rezisztencia térképnek megfelelő fertőtlenítő szereket használnak.*
- 3. Az alkalmazott fertőtlenítő szerek szakhatósági engedélyei, biztonsági adatlapjai az alkalmazás helyén rendelkezésre állnak.*
- 4. A fertőtlenítő eljárásokat végző munkatársakat oktatják az alkalmazott eljárásokról, a fertőtlenítő szerek kezeléséről, biztonságtechnikájáról.*
- 5. A kivitelezett fertőtlenítő eljárásokat a szabályozás szerint dokumentálják.*

F.BEGY.16.3.2. standard

Az invazív beavatkozásokhoz szükséges steril eszközök az egészségügyi szolgáltató igényeinek megfelelően biztosítottak és minden ilyen szolgáltatás a jogszabályi és szakmai előírásoknak megfelel.

F. BEGY.16.3.2. standard magyarázata

Az egészségügyi szolgáltató szervezetben végzett invazív beavatkozásokhoz használt eszközök sterilitását biztosítani kell. A sterilizálás történhet a szervezetben, illetve más, hatósági engedéllyel rendelkező külső szolgáltató igénybe vételével. Az invazív beavatkozáshoz felhasznált eszközöknek meg kell felelniük az alábbi feltételeknek:

- az egyszer használatos eszközöket folyamatosan ellenőrizték a lejáratú idő, tárolás és a csomagolás épségének megfelelőségére vonatkozóan,
- a sterilizálásra kerülő eszközöknél, orvosi kézi műszereknél a tételes nyilvántartás, nyomon követhetőség valósuljon meg,
- az eszköz tisztításának, előfertőtlenítésének, sterilizálásának, szállításának folyamata szabályozott legyen,
- a sterilizálás folyamatát, a folyamat közben mért paramétereket (hőmérséklet, idő, nyomás) dokumentálják,
- a sterilizálás határfokát (indikátorok, tesztek alkalmazásával) minden esetben ellenőrizték,

- a sterilizáló készülékek, illetve a textíliát mosó mosodai gépek sterilizálási hatásfokát ellenőrizték a jogszabályban előírt gyakorisággal,
- a sterilizálási tesztek és biológiai próbák eredményeit dokumentálják és archiválják,
- a sterilizáló és fertőtlenítő berendezések jogszabály, szakhatóság által előírt időszakos hatásfok- és műszaki felülvizsgálatát és a karbantartást végezzék el és dokumentálják.

F.BEGY.16.3.2. standard felülvizsgálati szempontjai

1. *Az egyszer használatos steril eszközök között nem található lejárt felhasználhatósági idejű termék.*
2. *A sterilizálásra kerülő eszközök gyűjtésének, tisztításának, előfertőtlenítésének, sterilizálásának folyamata szabályozott és dokumentált.*
3. *A sterilizálás paramétereit figyelemmel kísérik és dokumentálják.*
4. *A sterilizáló, illetve eszköz- vagy textíliamosó készülékek, gépek üzemeltetése a jogszabályi és szakhatósági előírások szerint történik.*
5. *Jogszabályban előírt rendszerességgel elvégzik és dokumentálják a sterilizáló berendezések hatásfok- és műszaki felülvizsgálatát és a karbantartást.*

F.BEGY.16.3.3. standard

A magas fertőzési kockázattal vagy incidenciával társuló területekről rendszeresen tenyésztési mintát gyűjtenek.

F.BEGY.16.3.3. standard magyarázata

Az infékcióntróll eljárások az egészségügyi szolgáltató szervezet magas fertőzési kockázattal vagy incidenciával társuló területeinek tenyésztési mintagyűjtésén alapulnak. Az infékcióntróll program magában foglalja e területek meghatározását, a rutinszerű mintagyűjtést és értékelést.

F.BEGY.16.3.3. standard felülvizsgálati szempontjai

1. *Az egészségügyi szolgáltató szervezet meghatározza a mintagyűjtés területeit és gyakoriságát.*
2. *A mintákat rendszeresen gyűjtik, és az eredményeket értékelik.*
3. *Az eredmények ismeretében intézkedéseket hoznak.*

F.BEGY.16.4. standard

Az infékcióntróll eljárások az egészségügyi szolgáltató szervezet általános minőségfejlesztési programjaiba integráltak.

F.BEGY.16.4. standard magyarázata

Az egészségügyi szolgáltató szervezet monitorozásából származó információk segítségével fejleszti az infékcióntróll tevékenységeket, hogy a lehető legalacsonyabbra csökkentse a nozokomiális fertőzések előfordulási arányát.

F.BEGY.16.4. standard felülvizsgálati szempontja

1. *A minőségfejlesztési program része az infékcióntróll tevékenység.*

I./5.4. ÁTHELYEZÉS, TOVÁBBUTALÁS, ELBOCSÁTÁS, HALÁLOZÁS (F.ÁTE)

A beteg elbocsátása, áthelyezése vagy más ellátóhoz történő továbbutalása esetén biztosítani kell a folyamatos ellátás iránti szükségleteit. A betegellátás folyamatosságát biztosító kritériumok megkövetelik, hogy a beteghez tartozó fontos információk a beteget az intézményből történő elbocsátása, más ellátó helyre történő továbbutalása, vagy intézményen belüli áthelyezése során egyidejűleg kövessék. Ez teszi lehetővé, hogy a gyógykezelés megszakítás nélkül folytatható, és a beteg állapota megfelelő módon, folyamatosan megfigyelhető legyen. Az információátadás megvalósulása érdekében a betegdokumentációt, vagy a betegdokumentáció összegzéséből származó információ együttest a beteggel együtt át kell adni.

F.ÁTE.1. standard

A beteg egészségügyi szolgáltató szervezetből történő elbocsátása, áthelyezése az egészségügyi szolgáltató szervezeten belül, illetve továbbutalása egy másik egészségügyi szolgáltató szervezetbe a hatályos jogszabályi előírások és dokumentált eljárások szerint történik.

F.ÁTE.1. standard magyarázata

A beteg elbocsátása, intézeten belüli áthelyezése vagy továbbutalása egy másik egészségügyi ellátóhoz függ a beteg egészségi állapotától és a folyamatos ellátás vagy szolgáltatások iránti szükségletétől.

A betegeket releváns vizsgálati eredmények ismerete nélkül nem helyezik át.

A beteg áthelyezését egészségügyi szolgáltató szervezeten belül minden esetben szakkonzílium előzi meg.

A beteg elbocsátását, vagy áthelyezését más ellátó helyre az ellátás megfelelő szakaszában az ellátásért felelős személynek terveznie kell, a beteg, a hozzátartozó illetve a nyilatkozattételre jogosult személy beleegyezésével, együttműködésével. A tervezésnél figyelembe kell venni a beteg szociális körülményeit. A betegnek, elbocsátását követően, orvosi- ápolási-gondozási ellátásra és támogató szolgáltatásokra (pl.: ápolási, szociális, anyagi, táplálkozási, pszichés, stb.) lehet szüksége. Az elbocsátás körülményeit (saját gépjármű, mentőszolgálat, stb.) és idejét a kezelőorvos valamennyi érdekelt féllel egyezteti.

F.ÁTE.1. standard felülvizsgálati szempontjai

1. *Az áthelyezés, továbbutalás és/vagy elbocsátás a beteg folyamatos ellátás iránti szükségletein alapul.*
2. *A beteg egészségügyi szolgáltató szervezeten belüli áthelyezése szakkonzílium alapján történik.*
3. *Amennyiben indokolt, az áthelyezés, továbbutalás és/vagy elbocsátás tervezése az ellátási folyamat korai szakaszában kezdődik és szükség esetén a hozzátartozók, illetve a nyilatkozattételre jogosult személy bevonásával történik.*
4. *Az áthelyezés, továbbutalás, elbocsátás dokumentált eljárás alapján történik.*
5. *A személyzet ismeri és alkalmazza a szabályozásokat.*

F.ÁTE.1.1. standard

A betegek áthelyezésének, továbbutalásának, illetve elbocsátásának folyamata dokumentált.

F.ÁTE.1.1. standard magyarázata

Fontos követelmény, hogy a beteg áthelyezése, továbbutalása, elbocsátása szabályozott módon történjen. Ennek keretében dokumentáltan meg kell határozni a felelős személyeket az elbocsátó és a fogadó oldalon. A dokumentumnak tartalmaznia kell a beteg azonosításának tényét, a beteg fogadásáért felelős személlyel történő egyeztetés tényét, a beteg állapotát, a nyújtott ellátás összefoglalását, a beteg reagálását a kezelésre, a továbbiakban javasolt terápiát.

F.ÁTE.1.1. standard felülvizsgálati szempontjai

1. *Az áthelyezés, továbbutalás egyes ellátó helyek között előzetes egyeztetés alapján történik.*
2. *Az áthelyezésért, továbbutalásért, elbocsátásért felelős személyek dokumentáltan meghatározottak.*
3. *Kompetens személyek elvégzik a beteg azonosítását áthelyezéskor, továbbutaláskor és elbocsátáskor.*
4. *Az áthelyezés, továbbutalás, elbocsátás alkalmával készült dokumentáció tartalmazza:*
 - 4.1. *a beteg fogadásáért felelős személlyel történő egyeztetés tényét;*
 - 4.2. *a beteg állapotát;*
 - 4.3. *a nyújtott ellátás összefoglalását;*
 - 4.4. *a beteg reagálását a kezelésre;*
 - 4.5. *a továbbiakban javasolt terápiát.*
5. *A beteg áthelyezésének, továbbutalásának, elbocsátásának időpontja dokumentált.*

F.ÁTE.2. standard

Az áthelyezés, továbbutalás, elbocsátás a beteg, hozzátartozója, illetve a nyilatkozattételre jogosult személy tájékoztatásával és beleegyezésével történik.

F.ÁTE.2. standard magyarázata

Az áthelyezési, továbbutalási, elbocsátási folyamat az egészségügyi szolgáltató szervezet szabályozása (előírása) szerint, a beteg, hozzátartozója, illetve a nyilatkozattételre jogosult személy tájékoztatásával és beleegyezésével történik.

F.ÁTE.2. standard felülvizsgálati szempontja

1. *A beteget, hozzátartozóját, illetve törvényes képviselőjét tájékoztatják az áthelyezésről, továbbutalásról, elbocsátásról.*

F.ÁTE.3. standard

Elbocsátáskor, áthelyezéskor, továbbutaláskor a beteg, szükség esetén a törvényes képviselő, vagy a helyette nyilatkozattételre jogosult személy, érthető és követhető tájékoztatásokat, utasításokat kap.

F.ÁTE.3. standard magyarázata

A folyamatos ellátás helyére és módjára vonatkozó egyértelmű utasítások alapvetően az ellátás optimális eredményéhez és valamennyi ellátási szükséglet kielégítéséhez igazodnak. Az utasítások tartalmazzák a folyamatos ellátást nyújtók megnevezését, minden követési célú visszarendelést, és amikor sürgős ellátásra lehet szükség. Amennyiben a beteg állapota vagy képességei akadályozzák a követési utasítások megértését, a törvényes képviselőt, vagy a helyette nyilatkozattételre jogosult személyt bevonják a folyamatba.

A tájékoztatás kiterjed az ellátást, ápolást (otthonápolás) folytató nevére, elérhetőségére, a visszarendelés idejére.

A beteg és hozzátartozója, vagy törvényes képviselője számára a tájékoztatás világos, érthető és követhető.

F.ÁTE.3. standard felülvizsgálati szempontjai

1. *A tájékoztatás érthető formában és nyelvezettel, megfelelő tartalommal történik.*
2. *A tájékoztatás tartalmazza az otthoni ellátás, ápolás folytatását biztosító személy(ek) megnevezését.*
3. *A tájékoztatás tartalmazza a követési célú visszarendelést.*
4. *A tájékoztatás tartalmazza, mikor válhat szükségessé sürgősségi ellátás.*
5. *Amennyiben a beteg állapota indokolja, a törvényes képviselőt, vagy a helyette nyilatkozattételre jogosult személyt is tájékoztatják.*
6. *A tájékoztatás tartalmazza a folyamatos további ellátást nyújtó intézmény megnevezését, az ellátó osztály vagy szolgáltatás nevét és címét.*

F.ÁTE.4. standard

A beteg áthelyezése, továbbutalása, elbocsátása megfelelően dokumentált.

F.ÁTE.4.1. standard

A több résztevékenységből álló, összefüggő ellátási folyamat végén, illetve a fekvőbeteg szolgáltató szervezeten belülről történő elbocsátást követően részletes, minden információra kiterjedő orvosi és - amennyiben indokolt - ápolási összefoglaló (zárójelentés) készül.

F.ÁTE.4.2. standard

A fekvőbeteg szolgáltató szervezet a hatályos jogszabályi előírások figyelembe vételével helyi szabályozásban határozza meg azokat az eseteket, amelyek során zárójelentést kell készíteni.

F.ÁTE.4.3. standard

A beteg áthelyezésével, továbbutalásával, elbocsátásával kapcsolatban készülő összefoglaló (zárójelentés) tartalmi, formai és kezelési követelményeit a fekvőbeteg szolgáltató szervezet a vonatkozó jogszabályi előírások figyelembe vételével a helyi szabályozásában határozza meg.

F.ÁTE.4.-4.3. standardok magyarázata

Az egészségügyi szolgáltató szervezet a beteg elbocsátásakor orvosi és - ha a beteg állapota indokoltá teszi - ápolási zárójelentést készít.

A zárójelentések tartalmát a hatályos törvényi előírásokat is figyelembe vevő helyi szabályozás határozza meg.

A kórházi betegdokumentációban a zárójelentésekből másolatot helyeznek el.

A zárójelentésen szerepelnek az ellátást biztosító intézmény azonosító adatai, elérhetősége, az ellátásért felelős kezelőorvos megnevezése, aláírása, valamint hitelesítése (pl. orvosi pecsét, digitális aláírás).

A beteg, a hozzátartozó, illetve a törvényes képviselő a zárójelentésből két példányt kap.

F.ÁTE.4.-4.3. standardok felülvizsgálati szempontjai

1. *A több résztevékenységből álló, összefüggő ellátási folyamat végén illetve a beteg áthelyezésekor, továbbutalásakor, elbocsátásakor összefoglaló (zárójelentés) készül, melynek másolata a beteg dokumentációjában megtalálható.*
2. *A zárójelentés tartalmazza:*
 - 2.1. *a felvétel indokát és módját,*
 - 2.2. *a szignifikáns észleléseket,*
 - 2.3. *az elvégzett vagy tervezett vizsgálatokat és azok eredményeit,*
 - 2.4. *diagnózisokat,*
 - 2.5. *alkalmazott eljárásokat, kezeléseket,*
 - 2.6. *alkalmazott gyógyszeres terápiát,*
 - 2.7. *a beteg állapotát az elbocsátásakor, áthelyezéskor, továbbutalásakor,*
 - 2.8. *áthelyezéskor, továbbutalásakor az áthelyezés és továbbutalás okát,*
 - 2.9. *elbocsátás utáni gyógyszerelési javaslatokat és egyéb instrukciókat a hatályos jogszabályi előírások figyelembe vételével,*
 - 2.10. *ápolási javaslatokat (ha szükséges) az otthoni szakápolás, illetve házi ápolás felé,*
 - 2.11. *a tervezett kontrollvizsgálatokat és időpontjukat,*
 - 2.12. *sürgős ellátást indokoló tüneteket, állapotot, és a sürgősségi ellátást biztosító intézmény megnevezését.*
3. *Az ápolási zárójelentés - ha indokolt - tartalmazza az egészségügyi szolgáltató szervezetben végzett és az otthoni környezetben javasolt ápolási-gondozási teendőket.*
4. *A zárójelentések (orvosi, ápolási) másolatai 1-1 példányban a betegdokumentációban elhelyezésre kerülnek.*
5. *A beteg, a hozzátartozó, illetve a törvényes képviselő a zárójelentésből a betegdokumentáció kezelésére vonatkozó szabályzatban meghatározott módon és számban kap példányt, melynek ténye igazolható.*

F.ÁTE.5. standard

A beteg dokumentációjában áthelyezéskor, továbbutalásakor, elbocsátásakor elhelyezésre kerül a társadalombiztosítási finanszírozás alpbizonylatául szolgáló, szabályszerűen kitöltött adatlap.

F.ÁTE.5. standard magyarázata

A társadalombiztosítási finanszírozás alapjául szolgáló adatlap a betegdokumentáció részét képezi. A feltüntetett személyi és ellátási adatoknak meg kell egyezniük a zárójelentésen szereplő adatokkal. Az adatlapot a beteg ellátásért felelős kezelőorvosnak alá kell írnia és orvosi pecsétjével ellátnia.

F.ÁTE.5. standard felülvizsgálati szempontjai

1. *A finanszírozási adatlap a betegdokumentációban megtalálható.*
2. *A feltüntetett adatok megegyeznek a zárójelentésen szereplő adatokkal.*
3. *A kezelőorvos az adatlapot aláírta és lepecsételte.*

F.ÁTE.6. standard

Áthelyezés során a beteg szükségletei szerinti kvalifikált munkatárs felügyeli a beteg állapotát.

F.ÁTE.6. standard magyarázata

A beteg áthelyezése tudatánál lévő és kommunikáló beteg esetében lehet rövid folyamat, de jelentheti egy folyamatos orvosi vagy ápolói felügyeletet igénylő beteg szállítását is. A beteget mindkét esetben folyamatosan figyelni kell, de az ennek elvégzéséhez szükséges személyek képzettsége jelentősen eltérhet. Így az áthelyezéskor a beteg állapota és státusza határozza meg a megfigyelést végző személyzet tagjainak felkészültségét.

F.ÁTE.6. standard felülvizsgálati szempontjai

1. *Áthelyezés alatt minden beteget állapotának megfelelően folyamatosan megfigyelnek.*
2. *A megfigyelést végző személyzet felkészültségi szintjét a beteg ellátásért felelős kezelőorvos határozza meg.*

F. ÁTE.7. standard

Az egészségügyi szolgáltató szervezetben a betegek mozgatása (belső betegszállítás) a beteg ellátási igényeinek megfelelő időben és módon, felügyelten, a biztonságosság és az intimitás figyelembe vételével történik.

F. ÁTE.7. 1. standard

Amennyiben a fekvőbeteg ellátó szolgáltató szervezet a hatályos jogszabályi besorolás alapján külső betegszállítási tevékenységet is végez, abban az esetben a szolgáltató érvényes működési engedéllyel rendelkezik. A betegszállítást ebben az esetben oly módon szervezett és szabályozott, hogy a személyi és tárgyi feltételei megfelelnek a vonatkozó jogszabályi előírásoknak.

F.ÁTE.7.-7.1. standardok magyarázata

Egészségügyi szolgáltató szervezetben sor kerülhet a beteg szállítására áthelyezés, valamint belső vagy külső vizsgálatra történő szállítás esetében. A beteg szállítási módjának, mobilizációjának meghatározásáért kezelőorvosa felelős. A betegek passzív mozgatása, szállítása határozottságot, fizikai erőt igényel. A szállítás során figyelembe kell venni a beteg állapotát, viselkedését. A szállítást úgy kell végezni, hogy a beteg mindvégig biztonságban érezze magát.

F.ÁTE.7.-7.1. standardok felülvizsgálati szempontjai

1. *A betegszállítás biztonságos eszközökkel és módon történik.*
2. *A betegek szállítása az időjárásnak megfelelő módon, az intimitás figyelembe vételével történik.*
3. *A beteggel együtt egészségügyi dokumentációja azonosítva átadásra kerül.*
4. *Az egészségügyi szolgáltató szervezet betegszállítási tevékenysége szervezett.*
5. *Amennyiben az egészségügyi szolgáltató a beteg más egészségügyi szolgáltatóhoz, illetve az egészségügyi szolgáltatótól otthonába történő szállítását is végzi, abban az esetben a szolgáltató a betegszállításhoz érvényes működési engedéllyel rendelkezik.*

F.ÁTE.8. standard

Egészségügyi szolgáltató szervezeten belüli elhalálozás esetén a teendőket dokumentált eljárás szabályozza.

F.ÁTE.8.1. standard

Egészségügyi szolgáltató szervezeten belüli elhalálozás körülményei és a halott ellátásával kapcsolatos tevékenységek a helyi szabályozásnak megfelelően rögzítésre kerülnek a betegdokumentációban.

F.ÁTE.8.-8.1. standardok magyarázata

Egészségügyi szolgáltató szervezetben bekövetkezett elhalálozás során a feladatok elvégzésének folyamatát, a felelősség meghatározását dokumentáltan szabályozzák.

A dokumentum tartalmazza az orvosi, ápolói feladatokat és a halott elszállításával kapcsolatos teendőket. Tartalmazza továbbá a családtagok, hozzátartozók tájékoztatását a teendőkkel kapcsolatban.

F.ÁTE.8. standard felülvizsgálati szempontjai

1. *Van dokumentált eljárás a halott ellátására vonatkozóan.*

2. *Az elhalálozás tényét csak orvos állapíthatja meg, és a hatályos jogszabályoknak megfelelően dokumentálja.*
3. *Az intézményben van kijelölt kegyeleti helyiség.*
4. *A családtagok és hozzátartozók tájékoztatást kapnak a halálozással kapcsolatos további teendőkről.*
5. *A halott-ellátás és szállítás során a felelősség egyértelműen meghatározott.*
6. *Van dokumentált szabályozás a halott tárolásának körülményeire, a boncolás elvégzésére, illetve a hatályos jogszabályok alapján a boncolás mellőzésére vonatkozóan.*

F.ÁTE.8.1. standard felülvizsgálati szempontjai

1. *Az elhalálozás tényét csak orvos állapíthatja meg, és a hatályos jogszabályoknak megfelelően dokumentálja.*
2. *A halott ellátásával, szállításával, a kórboncolással, a halott kiadással kapcsolatos tevékenységeket elvégző arra felhatalmazott személyek rögzítik a betegdokumentációban.*
3. *A boncolásért felelős patológus által hitelesíteni kórbonctani jegyzőkönyvet a betegdokumentáció részeként kell kezelni és megőrizni.*
4. *A boncolás mellőzését a hatályos jogszabályoknak megfelelően kell dokumentálni.*
5. *Az egészségügyi szolgáltató betegdokumentáció kezelési szabályzatában a halott ellátáshoz (beleértve a kórboncolást is) kapcsolódó betegdokumentáció tartalmi és formai követelménye a vonatkozó hatályos jogi és szakmai előírások alapján meghatározott.*

KÖZLÖNY

§

II. ÁLTALÁNOS DIAGNOSZTIKAI FOLYAMATOK

II./1. DIAGNOSZTIKA (DGN)

A beteg első orvosi vizsgálata során felállított iránydiagnózis és diagnosztikai terv alapján kezdődik meg a beteg részletes kivizsgálása. A beteg kivizsgálásának megkezdéséhez a beteg beleegyezése szükséges. Az egészségügyi szolgáltató szervezet biztosítja a beteg kivizsgálásához szükséges, a hatályos jogszabályi és szakmai előírásoknak megfelelő diagnosztikai vizsgálatok elvégzésének feltételeit és e vizsgálatok validált eredményeinek kiadási feltételeit, határidejét, összefoglaló értékelését. Valamennyi diagnosztikai egység szabályos működésének feltétele az egészségügyi szolgáltató szervezetnél dokumentáltan szabályozott. Az eredmények, leletek értékelése szakma specifikusan szabályozott.

Eredményes betegvizsgálat alapján születnek döntések a sürgős vagy azonnali ellátási szükségletekről, illetve a beteg folyamatos ellátás iránti szükségleteiről akkor is, ha a beteg állapota változik. Az eredményes betegvizsgálat az alábbi alapvető folyamatokat foglalja magában:

- a vizsgálatra érkező beteg megfelelő tájékoztatása, előkészítése, adatainak biztonságos kezelése,
- a beteg ellátásáért felelős orvos elrendelése alapján a szükséges diagnosztikai vizsgálatok elvégzése,
- a vizsgálatra küldött minta megfelelő gyűjtése, kezelése, szállítása, tárolása, azonosítása,
- a vizsgálatok szakszerű elvégzése után az eredmények megfelelően képzett személyzet által történő értékelése,
- a vizsgálati eredmények a szükségletnek megfelelő időben és módon történő visszaküldése a vizsgálatkérő orvos részére,
- a vizsgálathoz szükséges személyi, tárgyi feltételek, körülmények folyamatos biztosítása a szakmai és jogszabályoknak megfelelően.

A diagnosztikai vizsgálat akkor megfelelő, ha figyelembe veszi a beteg egészségügyi ellátási szükségletét, a vizsgálatkérés időszükségletét, az adatvédelmi és minőségirányítási szabályokat, a betegek jogait, és szakmailag korrekten értelmezhető vizsgálati eredményeket szolgáltat a betegellátó szakterület részére.

Az ellátás eredményességéhez az ellátásban közreműködő szakemberek együttműködése szükséges.

DGN.1. standard

A beteg megfelelő ellátásához szükséges diagnosztikai vizsgálatok hozzáférhetőek, és minden ilyen szolgáltatás a hatályos jogszabályi és érvényes szakmai előírásoknak megfelel.

DGN.1.1. standard

A betegellátást támogató diagnosztikai szolgáltatásokat az egészségügyi szolgáltató a szervezeten belül vagy külső szolgáltatóval biztosítja.

DGN.1.-1.1. standardok magyarázata

Az egészségügyi szolgáltató szervezet a megfelelő betegellátáshoz szükséges diagnosztikai szolgáltatásokat biztosítja. A diagnosztikai szolgáltatásokat úgy szervezik és végzik, hogy az megfeleljen a vonatkozó helyi, és országos szakmai előírásoknak, jogszabályoknak és egyéb szabályozóknak.

A diagnosztikai szolgáltatások végezhetőek az egészségügyi szolgáltató szervezeten belül, más egészségügyi szolgáltató szervezetekkel való megállapodás szerint, illetve mindkét módon. A diagnosztikai szolgáltatások sürgős esetekben és ügyeleti időben is rendelkezésre állnak.

A szerződött külső szolgáltatók megfelelnek a hatályos jogszabályoknak és egyéb szabályozóknak. A külső szolgáltató által végzett diagnosztikai szolgáltatás nyújtását kölcsönösen elfogadott, dokumentált megállapodás rögzíti. Az egészségügyi szolgáltató szervezet vezetése gondoskodik a külső szolgáltató által végzett diagnosztikai folyamatok kézbentartásának szabályozásáról.

DGN.1. standard felülvizsgálati szempontjai

1. *A diagnosztikai szolgáltatások megfelelnek az érvényes szakmai előírásoknak, hatályos jogszabályoknak és egyéb szabályozóknak.*
2. *A kiadott szakmai irányelvek, szakmai protokollok és egyéb érvényes szakmai előírások dokumentált formában rendelkezésre állnak.*

DGN.1.1. standard felülvizsgálati szempontjai

1. Az ellátási szükségletek kielégítésére megfelelő, szabályszerű és időben elérhető diagnosztikai szolgáltatások állnak rendelkezésre.
2. A sürgősségi diagnosztikai szolgáltatások elérhetőek, beleértve az ügyeleti időt is.
3. A külső szolgáltatók kiválasztása dokumentáltan, a hatályos jogszabályoknak és egyéb szabályozóknak megfelelően történik. A szerződött külső szolgáltatók megfelelnek a hatályos jogszabályoknak és egyéb szabályozóknak.
4. A diagnosztikai szolgáltatás nyújtását kölcsönösen elfogadott, szabályozott dokumentumban (megállapodás, szerződés, egyéb szabályzat) rögzítik, melyek tartalmazzák legalább a mintavétel és mintaszállítás feltételeit, a leletközlés módját, a rendelkezésre állási időt, a vizsgálat típusokat és kritériumait, a hibás teljesítésből származó tevékenységeket, a tevékenység mérésének, értéklésének kritériumait.

DGN.1.2. standard

A diagnosztikai egység a hatályos jogszabályokon, szakhatósági előírásokon és írásbeli szabályozáson alapuló dokumentált biztonsági programmal rendelkezik mindazon fizikai, kémiai és biológiai veszélyek és kockázatok megelőzésére, elhárítására, illetve kezelésére, amelyek a tevékenysége során felmerülnek.

DGN.1.2. standard magyarázata

A diagnosztikai egységek a fizikai, kémiai és biológiai veszélyeknek (beleértve a radioaktív sugárveszélyt) és kockázatoknak megfelelő, illetékes szakhatóság által jóváhagyott biztonsági programmal rendelkeznek. Az egészségügyi szolgáltató szervezet vezetésének felelőssége, hogy a fizikai, kémiai és biológiai veszélyeket és kockázatokat felmérje, megismertesse a dolgozókkal és dokumentálja azokat. A veszélyekre és kockázatokra vonatkozóan készítsen intézkedési tervet, és dokumentáltan végrehajtsa azt. Dokumentáltan szabályozott a veszélyes és fertőző anyagok kezelése, és az egészségügyi hulladékok kezelése és ártalmatlanítása a jogszabályokkal összhangban. A biztonsági programok a diagnosztikai egységek munkatársai, illetve a betegek érdekében foglalkoznak a biztonságos gyakorlattal és a megelőző mérésekkel. A program összhangban van az egészségügyi szolgáltató szervezet biztonsági programjával. A dolgozóknak ismerniük kell a munkavégzéshez elrendelt védőeszközök elhelyezését, használatára vonatkozó szabályokat, és gyakorlati oktatás keretében meg kell ismerniük alkalmazásukat. Az oktatáson való részvételt dokumentálni kell.

DGN.1.2. standard felülvizsgálati szempontjai

1. A diagnosztikai egységben a hatályos jogszabályokban előírt biztonsági program működik, ami megfelel a várható veszélyeknek és kockázatoknak.
Ez magában foglalja a következő programokat:
 - 1.1. az illetékes szakhatóság által jóváhagyott sugárbiztonsági,
 - 1.2. munkavédelmi, munkabiztonsági és higiéniai előírásokat tartalmazó,
 - 1.3. hulladékok, veszélyes és fertőző anyagok kezeléséről szóló program.
2. Megfelelő biztonságtechnikai és egészségvédelmi eszközök állnak rendelkezésre.
3. A diagnosztikai egység munkatársai ismerik és alkalmazzák a tevékenységükre vonatkozó biztonsági előírásokat.
4. A diagnosztikai egység munkatársait oktatják az új eljárásokról és az újonnan beszerzett vagy felismert veszélyes anyagokról.
5. A munkatársak továbbképzése dokumentált.

DGN.1.3. standard

Az egészségügyi szolgáltató szervezet laboratóriumi, illetve patológiai minőségellenőrzési, minőségbiztosítási és minőségfejlesztési eljárásokat vezet be, működtet és dokumentál.

DGN.1.3. standard magyarázata

A minőségirányítási rendszer magában foglalja:

- a vizsgálati módszerek szakmai felügyeletét, validálását a pontosság, precizitás és a referencia értékek, pánikértékek-szemponjtájból,

- megfelelően képzett laboratóriumi személyzet által végzett napi eredmény felülvizsgálatot; a technikai és a végső validálást,
- a gyors korrekciós tevékenységet, amikor a hiba megállapítást nyer,
- az eredmények és korrekciós tevékenységek dokumentálását,
- a laboratórium, patológia belső és külső minőségellenőrzési programját,
- a rendszeresen végzett belső minőség-ellenőrzés eredményeinek dokumentálását.

A külső minőségellenőrzési vizsgálatok eredményei dokumentáltak.

A laboratórium, patológia nyilvántartást vezet a külső minőségellenőrzési/jártassági vizsgálatokban való részvételekről, a megtett intézkedésekről.

DGN.1.3. standard felülvizsgálati szempontjai

1. *A laboratórium és a patológia rendelkezik minőségirányítási programmal.*
2. *A program tartalmazza:*
 - 2.1. *A vizsgáló módszerek validálását.*
 - 2.2. *Az eredmények napi felülvizsgálatát.*
 - 2.3. *A hiányosságok, hibák gyors korrekcióját.*
 - 2.4. *Az eredmények és korrekciós tevékenységek dokumentációját.*
 - 2.5. *A belső és külső minőségellenőrzési programok végzésének rendjét, ezek dokumentálását.*
3. *A minőségirányítási program elemei írásban szabályozottak, és a gyakorlati alkalmazása dokumentált.*

A Nemzeti Akkreditáló Testület hatályos nemzeti szabványok alapján kiadott akkreditációs okiratával rendelkező in vitro orvosi diagnosztikai laboratórium esetében, a vonatkozó standard követelményei automatikusan teljesülnek.

DGN.1.3.1. standard

A radiológiai egység minőségirányítási rendszerének keretében kvalifikált radiológiai munkatárs - szükség és lehetőség szerint a vizsgálatot kérő klinikus bevonásával - biztosítja a diagnosztikus tevékenység megfelelőségét.

DGN.1.3.1. standard magyarázata

A radiológiai vizsgálatokat végző szervezeti egységben minőségirányítási rendszer működik.

A vizsgálati módszereket, alkalmazott reagenseket és kontrasztanyagokat megfelelőség szempontjából kvalifikált munkatárs felügyeli és dokumentálja.

A minőségirányítási program magában foglalja:

- a vizsgálati módszerek felügyeletét a pontosság és precizitás szempontjából;
- a tevékenység megfelelően képzett munkatárs által végzett rendszeres felülvizsgálatát;
- a gyors korrekciós tevékenységet, amikor a hiba megállapítást nyer;
- a reagensek és kontrasztanyagok tesztelését;
- az eredmények és korrekciós tevékenységek dokumentálását.

DGN.1.3.1. standard felülvizsgálati szempontjai

1. *A vizsgálati módszerek felügyelvek.*
2. *A reagensek és kontrasztanyagok rendszeresen ellenőrzöttek.*
3. *A vizsgálati eredmények validáltak.*
4. *Ha hiányosságot állapítanak meg, a szükséges korrekciós eljárás dokumentált.*

DGN.1.3.2. standard

Az egészségügyi szolgáltató a radioaktív sugárzásnak kitett területeken a hatályos jogszabályi előírásoknak megfelelő sugárbiztonsági programot működtet.

DGN.1.3.2. standard magyarázata

Az egészségügyi szolgáltató a radioaktív sugárveszélyeknek és kockázatoknak megfelelően rendelkezik az illetékes szakhatóság által jóváhagyott sugárbiztonsági programmal. Az egészségügyi szolgáltató a

program keretén belül megelőző méréseket végez. A mérési eredmények alapján a szükséges intézkedéseket meghozza, dokumentálja és ellenőrzi végrehajtásukat.

DGN.1.3.2. standard felülvizsgálati szempontjai

1. *Az egészségügyi szolgáltatónál működik sugárbiztonsági program, és az megfelel a hatályos jogszabályoknak, belső szabályzóknak, várható veszélyeknek és kockázatoknak.*
2. *A program az illetékes szakhatóság által jóváhagyott.*
3. *Írott belső szabályozások és eljárások rendelkeznek a veszélyes és fertőző anyagok, az egészségügyi hulladékok, a radioaktív anyagok és hulladékok kezeléséről és ártalmatlanításáról, illetve elhelyezéséről.*

DGN.2. standard

A vizsgálatkérések dokumentáltan, orvos által történnek, a beteg és a kért vizsgálatok egyértelmű azonosító adatainak feltüntetésével. A vizsgálatkérésről megállapítható a vizsgálatot kérő orvos neve, a vizsgálatkérés indoka és az iránydiagnózis.

DGN.2. standard magyarázata

A vizsgálatkérések papír, vagy elektronikus formátumú vizsgálatkérő lapon történhetnek, az adattartalmát az egyértelmű adatközlés és a jogszabályi kööttségek miatt belső szabályozásban meg kell határozni. Minden vizsgálatkérésnek egyértelműen tartalmaznia kell a beteg és a kért vizsgálatok egyértelmű azonosító adatait, a betegre vagy betegségeire vonatkozó egyéb, a vizsgálat szempontjából releváns körülményeit, a vizsgálatkérés indokát, ha lehetséges, feltételezett vagy iránydiagnózist. A vizsgálatkérésnek tartalmaznia kell a kérő orvos nevét, azonosítását, a vizsgálatok térítésmentes vagy térítésköteles voltát.

DGN. 2. standard felülvizsgálati szempontjai

1. *A vizsgálatkérő lap tartalmazza a beteg azonosító adatait, a vizsgálatkérés célját és időpontját.*
2. *A vizsgálatkérő lap tartalmazza a kért vizsgálat egyértelmű megnevezését.*
3. *A vizsgálatkérő lapról megállapítható a vizsgálatot kérő orvos személye és az iránydiagnózis.*
4. *Megállapítható a vizsgálatkérés térítési kategóriája.*

DGN.2.1. standard

A vizsgálati minták levételére, a beteg és a minta előkészítésére, a minta szállítására, tárolására vonatkozó, úgynevezett preanalitikai követelményeket a laboratórium, patológia szakemberei fogalmazzák meg és dokumentáltan közlik minden érintett szervezeti egységgel.

DGN.2.1. standard magyarázata

A laboratóriumi és patológiai vizsgálatok elvégzésének - a megfelelő eredmény elérése érdekében - alapfeltétele, hogy a vizsgálatra kerülő minta levétele, kezelése, szállítása, előkészítése a szakma szabályainak megfelelően történjen, a beteg tájékoztatása mellett. Ezért az erre vonatkozó követelményeket a laboratórium és patológia megfelelően képzett munkatársai határozzák meg az érvényes szakmai előírásokkal összhangban, és írásban tájékoztatják a velük kapcsolatban levő beküldőket. A tájékoztatót minden vizsgálati körülmény változásakor aktualizálják. A vizsgálati anyagok laboratóriumon belüli mozgatását, tárolását és kezelését is azonos elvek szerint meghatározott írásos szabályozások szerint végzik. A dolgozók ismerik és alkalmazzák ezeket a szabályozásokat.

DGN.2.1. standard felülvizsgálati szempontjai

1. *A beteg tájékoztatása, előkészítése a mintavétel előtt megtörténik.*
2. *A vizsgálati anyagok levételére, gyűjtésére, azonosítására, biztonságos szállítására és tárolására, megőrzésére dokumentált eljárást alkalmaznak.*
3. *Dokumentált eljárások irányítják a vizsgálati anyagok fogadását, a diagnosztikus egységen belüli azonosítását, feldolgozását, kezelését, az előírás szerinti tárolását, megőrzését az érvényes szakmai előírásokkal összhangban.*

4. *Ezen eljárások vonatkoznak azokra is, amelyeket külső szolgáltatóhoz küldenek vizsgálatra.*
5. *Az eljárások megvalósulnak és dokumentáltak.*

DGN.2.2. standard

A képkötő vizsgálatok indikációit, valamint a betegek előkészítésére, megfelelő tájékoztatására vonatkozó szempontokat, követelményeket a radiológiai vizsgálatokat végző szakemberek fogalmazzák meg és közlik minden érintett szervezeti egységgel.

DGN.2.2. standard magyarázata

A képkötő vizsgálatok elvégzésének - a megfelelő eredmény elérése érdekében - alapfeltétele, hogy a vizsgálatra kerülő beteg előkészítése, felvilágosítása az érvényes szakmai előírásokkal összhangban, megfelelően történjen. Ezért az erre vonatkozó követelményeket a radiológiai egység megfelelően képzett munkatársai határozzák meg, és írásban tájékoztatják a velük kapcsolatban levő beküldőket. A tájékoztatót minden vizsgálati körülmény változásakor aktualizálják. A dolgozók ismerik és alkalmazzák ezeket a szabályozásokat.

DGN.2.2. standard felülvizsgálati szempontjai

1. *A vizsgálatra kerülő betegek tájékoztatását, szállítását, fogadását, azonosítását, előkészítését dokumentált eljárások szabályozzák.*
2. *Ezen eljárások vonatkoznak a külső szolgáltatóhoz vizsgálatra küldött betegekre is.*
3. *A dokumentált eljárásokat ismerik és alkalmazzák.*

DGN.2.3. standard

A vizsgálatra kerülő betegek és a vizsgálati minták egyértelműen azonosítottak.

DGN.2.3. standard magyarázata

A vizsgálatra küldött beteget megfelelő azonosítóval kell ellátni, amelynek segítségével a vizsgálat elvégzése előtt egyértelműen azonosítani lehet. A vizsgálatra küldött mintát olyan egyedi azonosítóval kell ellátni, amelynek alapján összerendelhető a vizsgálatkérő lappal és a beteggel. Az azonosító jelnek olyan módon kell a mintán vagy a betegen szerepelnie, amely a vizsgálat ideje alatt - a szándékos eltávolítás esetét kivéve - egyértelműen és félreérthetetlenül olvashatóan megmarad.

DGN.2.3. standard felülvizsgálati szempontjai

1. *A vizsgálatra kerülő beteg minden esetben egyértelműen azonosított a vizsgálat megkezdése előtt.*
2. *A vizsgálatra küldött mintákat ellátják a beteg egyértelmű azonosító adataival, olvashatóan és a vizsgálat időtartamáig maradandóan.*
3. *A vizsgálatra küldött mintát, illetve a beteget és a vizsgálatkérő lapot a diagnosztikai egységbe érkezéskor egyértelműen összerendelik.*
4. *A mintavétel és a vizsgálat folyamata dokumentáltan szabályozott.*
5. *A munkatársak ismerik és alkalmazzák a szabályozást.*

DGN.3. standard

A reagensek, tesztek és eszközök kiválasztását, megrendelését, beszerzését, minősítését, gyűjtését, azonosítását, kezelését, biztonságos szállítását és tárolását dokumentált eljárások szavatolják.

DGN.3. standard magyarázata

A diagnosztikai egységben a feladattal megbízott, alkalmas szakképzettségű és kellő gyakorlattal rendelkező személy végzi a vizsgálatokhoz használt reagensek, vizsgáló berendezések, eszközök megrendelésének, beszerzésének előkészítését, ajánlati kiírások elkészítését. Az ajánlatok elbírálásánál maradéktalanul érvényesülnek a szakmai szempontok, a kiválasztási eljárást szabályszerűen dokumentálják. A beszerzés, anyag, eszköz átvétel, tárolás szabályozottan és dokumentáltan történik. A felhasználás során

szerzett, a megfelelőségre vonatkozó adatokat szisztematikusan gyűjtik, és felhasználják a beszerzett termék minősítésére. Ennek figyelembe vételével történnek a további beszerzések.

DGN.3. standard felülvizsgálati szempontjai

Dokumentált eljárások irányítják:

1. *A vizsgálatokhoz szükséges anyagok, reagensek, eszközök, berendezések kiválasztását, rendelését, beszerzését, minősítését, kezelését.*
2. *Az alkalmazásuk folyamatos felügyeletét, adatok gyűjtését a megfelelő működésre.*
3. *A vizsgálati anyagok gyűjtését és azonosítását.*
4. *A vizsgálati anyagok szállítását, tárolását.*
5. *A vizsgálati anyagok fogadását a diagnosztikus egységen belüli azonosítását, feldolgozását és szükség esetén az előírás szerinti tárolását, megőrzését.*
6. *Ezen eljárásokat vonatkoztatják a külső szolgáltatókhoz küldött minták esetében is.*
7. *Az eljárások megvalósulnak, dokumentáltak.*

DGN.4. standard

Minden diagnosztikai egység orvostechnikai eszközeit, műszereit, berendezéseit a hatályos jogszabályok és az adott berendezésre vonatkozó előírások szerint rendszeresen ellenőrzik, kalibrálják, hitelesítik, időszakosan felülvizsgálják, karbantartják, és mindezen tevékenységeket megfelelően dokumentálják.

DGN.4. standard magyarázata

A diagnosztikai egység személyzete úgy dolgozik, hogy biztosítsa minden eszköz, műszer előírt szintű, biztonságos működését. Ennek érdekében a diagnosztikai egységben használt eszközöket, műszereket nyilvántartják, azonosító jelöléssel látják el. Biztosítják a rendszeres karbantartást, időszakos felülvizsgálatot, kalibrációt vagy hitelesítést, a hatályos jogszabályi előírásoknak megfelelően. A berendezésről egyértelműen megállapítható, hogy használatra alkalmas vagy nem alkalmas állapotban van.

Az eszközök, műszerek, berendezések magyar nyelvű kezelési és használati utasítással rendelkeznek, amelyet a készülék kezelői dokumentáltan elsajátítottak. A kezelési utasítások tartalmazzák az eszközök, műszerek munkavédelmi előírásait, a jelentendő balesetek és problémák, illetve a meghibásodások monitorozását és kezelését.

DGN.4. standard felülvizsgálati szempontjai

1. *A diagnosztikai egység rendelkezik programmal az eszközök, műszerek, illetve felszerelések kiválasztására, alkalmazására és felülvizsgálatára.*
2. *A program tartalmazza:*
 - 2.1. *Az eszközök, műszerek azonosítását, nyilvántartását.*
 - 2.2. *Az eszközök, műszerek munkavédelmi és biztonságtechnikai előírásoknak való megfelelőségét (előírt jelzések, nyilvántartások, működési zavarok, balesetek ellenőrzését).*
 - 2.3. *Az eszközök, műszerek kalibrálását, hitelesítését, időszakos felülvizsgálatát és karbantartását.*
 - 2.4. *A felülvizsgálati program eredményeinek dokumentációját.*
3. *Az eszközök, műszerek, berendezések magyar nyelvű kezelési és használati utasítással rendelkeznek.*
4. *A készülékek, eszközök, műszerek kezelése dokumentáltan oktatásra kerül.*
5. *Az eszközök, műszerek minden tesztelése, kalibrációja, hitelesítése, időszakos felülvizsgálata és karbantartása megfelelően dokumentált.*

DGN.5. standard

Megfelelően képzett munkatárs felelős a diagnosztikus egység irányításáért.

DGN.5. standard magyarázata

A diagnosztikus egységet megfelelően képzett személy irányítja, aki a vonatkozó jogszabályoknak és egyéb szabályozóknak megfelelően rendelkezik az ehhez szükséges képzettséggel és gyakorlattal. A vezető felelőssége kiterjed:

- a diagnosztikus egység szakmai munkájáért,

- a diagnosztikus egység működéséért,
- belső szabályozások és eljárások kifejlesztéséért, megvalósításáért és folyamatos felügyeletéért és fejlesztéséért;
- biztonsági és minőségellenőrző program felügyeletéért és fejlesztéséért;

DGN.5. standard felülvizsgálati szempontjai

1. *A diagnosztikus egységet megfelelően képzett személy irányítja.*
2. *Felelőssége kiterjed a szakmai munkára, az egység működésére.*
3. *Felelőssége kiterjed a belső szabályozók és eljárások kifejlesztésére, megvalósulására, felügyeletére és fejlesztésére.*
4. *Felelőssége kiterjed a biztonsági és minőségellenőrző programok működésére, felügyeletére és fejlesztésére.*

DGN.5.1. standard

Megfelelő képzettséggel, gyakorlattal, tájékozottsággal és tapasztalattal rendelkező munkatársak végzik a vizsgálatokat, és technikailag értelmezik az eredményeket.

DGN.5.1. standard magyarázata

Az egészségügyi szolgáltató meghatározza, hogy a diagnosztikai egységek munkatársai milyen szakmai képzettséggel és gyakorlattal végezhetnek vizsgálatokat, és kik vezethetik, vagy felügyelhetik ezt a tevékenységet. Az előírt szakmai képzettség és gyakorlat összhangban áll a szakmai elvárásokkal és az érvényes jogszabályokkal. A szakmai, képzettségi és gyakorlati követelményeket a munkakör betöltéséhez szükséges munkaköri leírásokban rögzítik. A technikai validálást végző munkatársak megfelelően képzettek, gyakorlottak és tapasztaltak, illetve munkájukkal kapcsolatban tájékozottak. Biztosított a kellő számú munkaerő a működés teljes ideje alatt és a sürgősségi esetekben.

DGN.5.1. standard felülvizsgálati szempontjai

1. *Azonosítottak azok a munkatársak, akik végzik, és azok, akik irányítják vagy felügyelik a vizsgálatokat.*
2. *Megfelelő szakmai ismeretekkel és gyakorlattal rendelkező munkatársak végzik a vizsgálatokat.*
3. *A betegforgalomnak megfelelő létszámmal biztosítják a betegek igényeinek kielégítését.*
4. *A technikai validálást végző munkatársak megfelelő képzettséggel és gyakorlattal rendelkeznek.*

DGN.5.2. standard

A technikai validálás során megfelelőnek talált eredményeket pontosan, megbízhatóan, adatvesztés nélkül, az adatvédelmi szempontok betartásával rögzítik, és az előírt ideig biztonságosan archiválják.

DGN.5.2. standard magyarázata

A technikai validálással elfogadott eredményeket erre kijelölt, azonosított, felelős munkatársak rögzítik a diagnosztikai információs rendszerben. Ez képezi a diplomás validálás és leletezés alapját. A vizsgálati eredmények rögzítése teljes körű, hibamentes, tévesztésmentes, amelyet a megfelelően megtervezett ellenőrzés biztosít, és az informatikai rendszer támogat. Az eredmények hozzáférhetősége, módosítása, tárolása, archiválása a vonatkozó hatályos jogszabályoknak megfelelően történik az informatikai rendszerben.

DGN.5.2. standard felülvizsgálati szempontjai

1. *A vizsgálati eredmények információs rendszerben történő rögzítéséért felelős munkatársak azonosítottak.*
2. *A rögzítés során szabályozott és informatikailag támogatott a folyamatos ellenőrzés rendszere.*
3. *Az informatikai rendszer biztosítja az adatok hatályos jogszabályokban előírt adatvédelmét, tárolását, megőrzését és selejtezését.*

DGN.5.3. standard

A képképző diagnosztikai vizsgálatok során készített felvételek egyértelműen azonosítottak és el nem cserélhető módon hozzárendelhetők a beteghez és a vizsgálatkérő dokumentációhoz.

DGN.5.3. standard magyarázata

A radiológiai felvételek több olyan munkafolyamaton mehetnek keresztül (több felvétel készítése egymás után, előhívás, leletezés), amelynek során elválik egymástól a vizsgálatkérő lap és a felvétel. A felvétel készítésénél egyértelműen olyan azonosító jelöléssel kell ellátni a képhordozót, amely tartalmazza az azonosításhoz szükséges betegadatokat, és biztosítja, hogy a folyamat minden pillanatában összerendelhető legyen a beteg azonosító adata és a vizsgálatkérő lap a felvétellel.

DGN.5.3. standard felülvizsgálati szempontjai

1. *A képképző vizsgálatok felvételeit a készítés során maradandó azonosítóval látják el, amely biztosítja a felvétel és a beteg összerendelhetőségét.*
2. *A leletezés során a vizsgálatkérő lap és a felvételen levő azonosító adatok együttes figyelemmel kísérésével biztosítják a megfelelő azonosítást.*

DGN.6. standard

A validált vizsgálati eredmények az egészségügyi szolgáltató szervezet által meghatározott időn belül rendelkezésre állnak.

DGN.6. standard magyarázata

Az egészségügyi szolgáltató szervezet meghatározza azt az időkeretet, amelyen belül a vizsgálati eredményeket kiadják. Az eredmények kiadási idejét meghatározza a klinikus igénye, a beteg állapota, a diagnosztikai vizsgálat időigénye. Ide értendők a sürgősségi vizsgálatok és a szükséges munkaidőn túli és hétvégi vizsgálatok is. Ha a szolgáltatásokat külső egészségügyi szolgáltató szervezettel kötött szerződés szabályozza, az eredmények közzlése az egészségügyi szolgáltató szervezet szabályozása által elfogadott időkereten belül, illetve a szerződés tartalma szerint történik.

DGN.6. standard felülvizsgálati szempontjai

1. *Az egészségügyi szolgáltató szervezet meghatározza az eredmények közzlésének elvárt idejét.*
2. *A vizsgálatok átfutási idejét a szakmai előírásoknak és a vizsgálatkérő igényeinek megfelelően határozza meg az egészségügyi szolgáltató szervezet.*
3. *Az eredményeket olyan időkereten belül közlik, ami megfelel a betegek szükségleteinek, és a vizsgálatot kérő igényének.*

DGN. 7. standard

Az eredményeket leletkiadás előtt megfelelő szakképzettséggel és diagnosztikai gyakorlattal rendelkező munkatársak validálják (orvos, vagy egyéb diplomás).

DGN. 7. standard magyarázata

A diagnosztikai vizsgálati eredmények csak akkor adhatók ki, ha azokat - a technikai megfelelőséget követően - megfelelő szakképzettségű és diagnosztikai gyakorlattal rendelkező orvos vagy egyéb diplomás munkatárs szakmailag ellenőrzi, felülvizsgálja és elfogadhatónak találja (validálja). A validálás egyértelműen dokumentált. A validáló személye azonosítható a leleten és visszakereshető a lelet megőrzési idejéig.

DGN. 7. standard felülvizsgálati szempontjai

1. *A vizsgálati eredményeket lelet formájában, dokumentáltan, hitelesítve adják ki.*
2. *A lelet csak megfelelő szakképzettséggel és gyakorlattal rendelkező, a diagnosztikai egység által dokumentáltan erre felhatalmazott szakember által történt validálás után adható ki.*
3. *A leletről megállapítható a validálást végző személye.*
4. *A külső szolgáltató által végzett vizsgálatok eredményét is kiadás előtt a diagnosztikai egység erre felhatalmazott munkatársa validálja.*

DGN.7.1. standard

Szakmailag megalapozott referenciaértékeket, illetve klinikusok által elfogadott alsó-felső határértékeket alkalmaznak a laboratóriumi eredmények értelmezéséhez és közléséhez.

DGN.7.1. standard magyarázata

A laboratórium referenciaértékeket határoz meg minden elvégzett vizsgálathoz, amely lehet például nemtől, kortól függő (alsó-felső határérték), terápiás tartomány, vagy hormonális ciklustól függő érték. A referenciaértékeket a lelet részeként rögzítik. A referenciaértékeket közlik akkor is, ha külső laboratóriumi szolgáltató végzi a vizsgálatot. A referencia értékek megfelelnek az egészségügyi szolgáltató szervezet által ellátott betegpopulációnak. Amikor a módszerek változnak, a határértékeket felülvizsgálják, illetve megújítják. A laboratórium szakemberei meghatározzák a vizsgálatok esetében azokat a határértékeket (pánikérték), amelyek életveszélyt jelentenek a beteg számára. Szabályozzák az ilyen értékek észlelése esetén az eredmények közlésének rendjét, felelősségét mind munkaidőben, mind ügyeleti időben.

DGN.7.1. standard felülvizsgálati szempontjai

1. *A laboratórium meghatározza minden végzett vizsgálat referenciaértékeit.*
2. *A referenciaértékek a vizsgálati eredmények közlésekor szerepelnek a lelet részeként.*
3. *Amikor külső laboratóriumi szolgáltató végzi a vizsgálatot, annak referenciaértékeit is közlik.*
4. *A referenciaértékek megfelelnek az egészségügyi szolgáltató szervezet által ellátott betegpopulációnak.*
5. *A laboratóriumok meghatározzák az életveszélyt jelentő, pánikértékek határait és azok azonnali közlési rendjét.*
6. *A referenciaértékeket, ha szükséges, felülvizsgálják és megújítják.*

DGN.8. standard

Ügyeleti időben a sürgősségi vizsgálatokat megfelelően képzett és szakmai tapasztalattal rendelkező, a felelős vezető által jóváhagyott ügyeleti beosztás szerint dolgozó munkatársak végzik, és csak a kompetenciájuknak megfelelő vizsgálatok eredményeit adják ki.

DGN.8. standard magyarázata

Az ügyeleti időben végzett sürgősségi vizsgálatok esetén a megfelelően képzett és szakmai tapasztalattal rendelkező munkatársak a kompetenciájuknak megfelelő eredményeket adhatják ki. A diagnosztikai egység belső szabályozása tartalmazza, hogy mely vizsgálatok eredményei adhatók ki szóban, illetve írásban. A szóban kiadott eredmények csak a végső, diplomás által végzett validálás után válnak hivatalos leletté.

DGN.8. standard felülvizsgálati szempontjai

1. *Ügyeleti időben van megfelelően képzett, gyakorlott munkatárs szolgálatban.*
2. *Az ügyeleti beosztást a diagnosztikai egység felelős beosztású vezető munkatársa készíti, illetve hagyja jóvá.*
3. *Az ügyeletben munkát végző dolgozók azonosítottak, a névsor elérhető és megfelelő ideig visszakereshető.*
4. *Az ügyeleti beosztáson történő időközi változások nyomon követhetők és vezető által jóváhagyottak.*
5. *Meghatározták azokat a vizsgálatokat, amelyek eredménye ügyeleti időben telefonon, sürgősséggel is kiadható.*
6. *Ezeknek a vizsgálatoknak a listáját a diagnosztikai egység vezetője jóváhagyta, és folyamatosan karban tartja.*
7. *A szóban kiadott eredményeket megfelelő szakképzettségű, kompetens személy validálja.*

III. ÁLTALÁNOS VEZETÉSI ÉS TÁMOGATÓ FOLYAMATOK

III./1. BETEGJOGOK, TÁJÉKOZTATÁS, ADATKEZELÉS (BTA)

Az egészségügyi szolgáltató szervezet a hatályos jogszabályoknak megfelelően közzéteszi a betegek jogait, és ismereti a betegjogok gyakorlásának módját.

A tájékoztatás magában foglalja a teljes ellátási folyamat során a beteg számára szükséges ismeretek nyújtását, a beteg számára érthető formában. A beteg tájékoztatása kiterjed a betegek kötelezettségeire is.

A jogszabály által meghatározott esetekben az egészségügyi szolgáltató szervezet alkalmazza a tájékozott beleegyezés elnyerését.

A betegek ellátásában résztvevő személyzet megfelelő képzésben részesül a betegjogokról, a beteg tájékoztatás kompetenciáiról. Fontos, hogy a személyzet tagjai megértsék, és tiszteletben tartsák a betegek hitét és értékrendjét és emberi méltóságát.

BTA.1. standard

Az egészségügyi szolgáltató felelős az ellátás során a betegjogok érvényesítéséért.

BTA.1. standard magyarázata

Az egészségügyi szolgáltató a hatályos jogszabályoknak megfelelően nyújtja az ellátást, és az etikai normákat írásban rögzíti. Az egészségügyi szolgáltató vezetői felelősek a betegellátás során a hatályos jogszabályi előírások betartásáért, és betartatásáért. Az egészségügyi szolgáltató vezetőinek ismerniük kell a beteg, a törvényes képviselő, vagy a helyette nyilatkozattételre jogosult személy hatályos jogszabályokban rögzített jogait, felelősségét és ismertté kell tenniük azokat a munkatársak számára.

A betegjogok eredményes védelme érdekében a vezetők együttműködnek az ellátási területen működő civil, közösségi és egyéb szervezetekkel.

BTA.1. standard felülvizsgálati szempontjai

- 1. Az egészségügyi szolgáltató vezetői és munkatársai ismerik és alkalmazzák a betegjogokkal kapcsolatos előírásokat.*
- 2. A vezetők a beteg és hozzátartozói jogok védelme, biztosítása érdekében együttműködnek az ellátási területen működő civil, közösségi és egyéb szervezetekkel.*
- 3. Az etikai normák érvényesülnek a betegek ellátása során.*

BTA.2. standard

A betegek, illetve törvényes képviselőik tájékoztatását és beleegyezését a szolgáltató által meghatározott folyamattal, dokumentált eljárással és képzett munkatársakkal érik el.

BTA.2. standard magyarázata

Az ellátással kapcsolatos döntések meghozatalában való részvétel egyik módja a tájékozott beleegyezés megszerzése. A beleegyezéshez a betegnek tájékozottnak kell lennie a tervezett ellátással kapcsolatos minden olyan tényezőről, amely a tájékozott döntéshozatal feltétele. A tájékoztatás módja és nyelvezete érthető a betegek illetve törvényes képviselőik számára.

A beleegyezési folyamatot a szolgáltató szabályozó dokumentumokban és dokumentált eljárásokban egyértelműen rögzíti. A vonatkozó jogszabályokat és szabályozókat beépítik az eljárásokba. A betegek, törvényes képviselőik tájékozottak arról, hogy mely vizsgálatokhoz, beavatkozásokhoz és kezelésekhöz szükséges a beleegyezés, és azt hogyan adhatják meg (pl. szóban, beleegyezési formula aláírásával, vagy egyéb módon). A betegek, illetve törvényes képviselőik jogosultak a tervezett vizsgálatok, beavatkozások, kezelése elutasítására. Ebben az esetben a tájékoztatás, elutasítás, illetve megszakítás tényét, a betegek, illetve törvényes képviselőik írásos rendelkezését, a nyilatkozattétel jogosultságát, aláírását a betegdokumentációban írásban rögzíteni kell.

Vannak kijelölt munkatársak, akik képzettek és jogosultak a betegek tájékoztatására, a betegek beleegyezésének elnyerésére és annak dokumentálására.

BTA.2. standard felülvizsgálati szempontjai

1. *A szolgáltatónak dokumentált eljárása van a betegek, illetve törvényes képviselőik tájékoztatására és beleegyezésének elnyerésére.*
2. *Vannak kijelölt munkatársak, akik képzettek az eljárások megvalósítására.*
3. *A betegek, illetve törvényes képviselőik az eljárásoknak megfelelően adják tájékozott beleegyezésüket.*
4. *A tájékoztatást világosan, érthetően és megfelelő módon nyújtják a betegnek, illetve törvényes képviselőjének.*
5. *Az ellátás elutasításáról készült dokumentumok, a betegek, illetve hozzátartozóik írásos rendelkezései a betegdokumentációban megtalálhatóak.*
6. *A beteg helyett nyilatkozó törvényes képviselő személye azonosított, a törvényes képviselő nyilatkozattételi jogosultságának alapja írásban rögzített a fenti adatok a betegdokumentációban megtalálhatóak.*

BTA.3. standard

Az egészségügyi szolgáltató a hatályos jogszabályoknak megfelelően írásos tájékoztatót készít a betegek, illetve törvényes képviselőik jogairól, amelyet közzétesz.

BTA.3.1. standard

Az ellátás a betegek intimitásának és személyes jogainak tekintetében elfogadó.

BTA.3.-3.1. standardok magyarázata

Az egészségügyi szolgáltató a hatályos jogszabályoknak megfelelően nyújtja az ellátást és etikai normákat írásban rögzíti. A betegeket - a hatályos jogszabályi előírásoknak megfelelően- tájékoztatják a betegjogi képviselő adataival, elérhetőségével kapcsolatban.

Igény esetén a szolgáltató által kijelölt személy a betegjogokkal kapcsolatban szóbeli tájékoztatást is ad.

A vezetők szabályozó dokumentumokat készítenek a szolgáltató etikai felelősségével kapcsolatos tevékenységek végrehajtásához. A betegek és az ellátó személyzet közötti érintkezés során a betegjogoknak és az etikai előírásoknak mindig érvényesülniük kell. A betegjogok érvényesítése érdekében a vezetők együttműködnek az ellátási területen működő civil, közösségi és egyéb szervezetekkel.

A betegek személyiségjogainak tiszteletben tartása - különösen a kezeléseik és vizsgálatok alatt - fontos. A betegek elvárhatják az intimitásuk tiszteletben tartását az egészségügyi dolgozóktól, betegtársaiktól, és a hozzátartozóktól is.

BTA.3.-3.1. standardok felülvizsgálati szempontjai

1. *A szolgáltató vezetői a jogszabályi előírásoknak megfelelő etikai normákat állapítanak meg, és szabályozó dokumentum formájában rögzítik ezeket.*
2. *Az etikai normák érvényesülnek a betegek ellátása során.*
3. *A vezetők a beteg és hozzátartozói jogok védelme, biztosítása érdekében együttműködnek az ellátási területen működő civil, közösségi és egyéb szervezetekkel.*
4. *A betegjogokról szóló írásos tájékoztató és a betegjogi képviselőre vonatkozó információ közzétett.*
5. *Minden vizsgálat, eljárás és kezelés során tiszteletben tartják a beteg személyiségi jogait, szeméremérzetét, illetve szükségletét az intimitáshoz.*

BTA.4. standard

A szolgáltató tájékoztatja a betegeket, illetve törvényes képviselőiket a nyújtott egészségügyi ellátásokról és szolgáltatásokról, illetve azok elérhetőségéről és hozzáférhetőségéről rendelési időn belül- és kívül

BTA.4. standard magyarázata

A betegeknek, illetve törvényes képviselőiknek teljes körű információra van szükségük a szolgáltató által nyújtott ellátással és szolgáltatásokkal, illetve azok elérhetőségével és hozzáférhetőségével kapcsolatban. Ez alapvető feltétele az érintettek közötti nyitott és bizalmas kommunikációnak.

Ezek az információk segítik a betegek elvárásai és a szolgáltató lehetőségeinek egyeztetését. Ha a beteg egészségügyi állapota által indokolt ellátás a szolgáltatónál nem áll rendelkezésre, akkor a szolgáltató tájékoztatja a beteget, illetve törvényes képviselőjét az alternatív ellátás módjáról, elérhetőségéről és a továbbutalást kezdeményezi.

BTA.4. standard felülvizsgálati szempontjai

1. *A betegek széleskörű információt kapnak a szolgáltató által nyújtott ellátásról és szolgáltatásokról.*
2. *A betegek információt kapnak arról, hogyan, hol és mikor férnek hozzá a szolgáltatásokhoz.*
3. *Az információt, ha szükséges, a törvényes képviselők is megkapják.*
4. *Ha a szolgáltatónál nem áll rendelkezésre a beteg egészségügyi állapota által indokolt ellátás, akkor a szolgáltató tájékoztatást ad a betegnek az alternatív ellátás módjáról és elérhetőségéről és kezdeményezi a beteg továbbutalását.*

BTA.4.1. standard

A betegek, illetve törvényes képviselőik a betegségről, a javasolt vizsgálatokról, kezelésekről megfelelő tájékoztatásban részesülnek érthető nyelvezeten az ellátásával kapcsolatos döntések meghozatalához.

BTA.4.1. standard magyarázata

A kijelölt munkatársak a beteg számára érthető módon elmagyaráznak minden javasolt vizsgálatot, kezelést vagy beavatkozást a betegnek, illetve szükség esetén törvényes képviselőiknek. Az információ többek között tartalmazza:

- a beteg állapotát,
- a javasolt vizsgálatot,
- a javasolt kezelést,
- a lehetséges előnyöket és hátrányokat,
- a szóba jöhető alternatívákat,
- a siker valószínűségét,
- a gyógyuláshoz kapcsolódó lehetséges problémákat,
- a vizsgálat vagy kezelés elmulasztásának lehetséges következményeit.

BTA.4.1. standard felülvizsgálati szempontjai

1. *A betegek, illetve törvényes képviselőik tájékozottak*
 - 1.1. *a beteg állapotáról,*
 - 1.2. *a javasolt vizsgálatokról,*
 - 1.3. *a javasolt kezelésekről,*
 - 1.4. *a javasolt vizsgálatok és kezelések lehetséges előnyeiről és hátrányairól,*
 - 1.5. *a javasolt vizsgálatok és kezelések lehetséges alternatíváiról,*
 - 1.6. *a kezelések sikerességének valószínűségéről,*
 - 1.7. *a gyógyuláshoz kapcsolódó lehetséges problémákról,*
 - 1.8. *a vizsgálatok és/vagy kezelések elmulasztásának lehetséges következményeiről.*
2. *A betegek, illetve törvényes képviselőik be tudják azonosítani azt az orvost vagy más ellátót, aki elsődlegesen felelős az ellátásért.*
3. *Ha a kezelések vagy beavatkozások tervezettek, a betegek, illetve törvényes képviselőik tudják, hogy ki az, aki jogosult a kezelés vagy beavatkozás elvégzésére.*

BTA.4.2. standard

A beteg, illetve törvényes képviselője a végleges diagnózis megállapítását és a kezelési terv meghatározását követően nyilatkozik a kezelési terv elfogadásáról. A kezelési terv elutasítása esetén írásos nyilatkozattétel szükséges. A beteg, illetve törvényes képviselőjének írásos nyilatkozata, vagy bármilyen típusú, egészségügyi ellátására vonatkozó rendelkezése, a betegdokumentáció részét képezi.

BTA.4.2 standard magyarázata

A beteg végleges diagnózisának felállítását és a kezelési terv elkészítését követően a betegek tájékoztatásának eljárását az zárja le, hogy a beteg, illetve törvényes képviselője az ellátásra, annak megértésére és elfogadására vonatkozó írásos nyilatkozatot tesz. A nyilatkozat bekerül a betegdokumentációba. A beteg, illetve törvényes képviselője nyilatkozik arról, hogy betegségével, a tervezett kezelésekkal, gyógyszereléssel, diétás és egyéb terápiával kapcsolatos felvilágosítást, számára érthető formában megkapta. A beteg, illetve törvényes képviselője nyilatkozik továbbá arról, hogy a kezelés folyamán együttműködik kezelő orvosával, illetve háziorvosával.

BTA.4.2. standard felülvizsgálati szempontjai

1. *A beteg, illetve törvényes képviselő a végleges diagnózis és a kezelési terv megállapítását követően írásos nyilatkozatot tesznek.*
2. *A beteg, illetve törvényes képviselő írásos nyilatkozata, illetve az ellátásra vonatkozó rendelkezése a betegdokumentációban megtalálható.*
3. *A beteg, illetve törvényes képviselő írásos nyilatkozatai a betegdokumentáció részét képezik.*

BTA.5. standard

Az egészségügyi szolgáltató a hatályos jogszabályi környezet előírásainak megfelelően tájékoztatja a betegeket, illetve törvényes képviselőiket, a klinikai kísérletekben, vizsgálatokban vagy tanulmányokban való részvétel lehetőségeiről és a résztvevőket megillető védelemről. A szolgáltatónál, ha klinikai kutatásokat, kísérleteket, illetve humán személyekre kiterjedő tanulmányokat végeznek, akkor a hatályos jogszabályok által előírt testületek működnek. A fenti testületek felügyelet gyakorolnak a klinikai kutatások, kísérletek, illetve humánalanyokra is kiterjedő tanulmányok felett.

BTA.5. standard magyarázata

A szolgáltató, amely humán egyedekre is kiterjedő vizsgálatokat, kísérleteket vagy klinikai tanulmányokat végez, tájékoztatja a betegeket, illetve törvényes képviselőiket arról, hogyan vehetnek részt ezekben a tevékenységekben, ha azok a beteg kezelési szükségletei szempontjából relevánsak. Amennyiben a betegeket felkéri a részvételre, a döntéshozatalhoz információra van szükségük. Ez az információ tartalmazza:

- a várható előnyöket,
- a lehetséges kellemetlenségeket és kockázatokat,
- olyan alternatívákat, amelyek ugyancsak segíthetik őket,
- a követendő eljárásokat.

A betegeket tájékoztatják arról, hogy visszautasíthatják a részvételt, vagy visszavonhatják a részvételi szándékot, és hogy a visszavonás vagy visszautasítás nem gátolja hozzáférésüket az egészségügyi szolgáltató egyéb szolgáltatásaihoz.

Az egészségügyi szolgáltató szabályozó dokumentumokat, illetve dokumentált eljárásokat alakít ki, vezet be és működtet a betegek és hozzátartozóik tájékoztatására a kísérleti vizsgálatokban való részvételre vonatkozóan.

BTA.5. standard felülvizsgálati szempontjai

- *A szolgáltatónál van bizottság vagy más testület az egészségügyi szolgáltatónál folyó összes kutatás felügyeletére.*
- 2. *A betegek, illetve törvényes képviselői tájékozottak arról, hogyan vehetnek részt a kezelési szükségletek szempontjából releváns kutatásokban, klinikai tanulmányokban és kísérletekben.*
- 3. *A részvételre felkért betegek tájékozottak a várható előnyökről, a lehetséges kellemetlenségekről és kockázatokról, azon egyéb lehetőségekről, amelyek ugyancsak megfelelőek állapotuk javítására.*
- 4. *A részvételre felkért betegek tájékozottak a követendő eljárásokról.*
- 5. *A betegeket biztosítják arról, hogy ha visszautasítják a részvételt, vagy visszavonják a részvételi szándékot, a visszavonás vagy visszautasítás nem gátolja hozzáférésüket az egészségügyi szolgáltatót egyéb szolgáltatásaihoz.*
- 6. *Szabályozó dokumentumok, illetve dokumentált eljárások irányítják a vizsgálatokkal, kísérletekkel vagy klinikai tanulmányokkal kapcsolatos információs és döntéshozatali folyamatot.*

7. *A betegek, illetve hozzátartozóik döntéshozatali folyamathoz kapcsolódó írásos nyilatkozatai a betegdokumentációban megtalálhatóak.*
8. *Az információt nyújtó és a beleegyezést elnyerő személyek a betegdokumentációban azonosítottak.*

BTA.6. standard

Az egészségügyi szolgáltató meghatározza azokat a kezelés- és beavatkozás-típusokat, amelyek a tájékozott beleegyezés valamely speciális formáját igénylik.

Minden invazív beavatkozás, analgéziával, vagy aneszteziológiával járó, illetve minden magas kockázatú kezelés vagy beavatkozás a tájékozott beleegyezés speciális formáját igényeli.

BTA.6. standard magyarázata

Nem minden kezelés és beavatkozás igényel a kezelés, vagy beavatkozás végrehajtása előtt külön, írásos beleegyezést. Minden szakma megállapítja és írásban rögzíti azokat a beavatkozásokat és kezeléseket, amelyekhez a tájékozott beleegyezést, a beavatkozás, illetve kezelés megkezdése előtt meg kell szerezni. Az invazív, analgéziával, vagy aneszteziológiával járó, illetve magas kockázatú beavatkozások és kezelések szerepelnek ezen a listán. A beavatkozásokat és a kezeléseket tartalmazó listát az érintett szakmák együttműködve állítják össze.

Az érintett munkatársak erről oktatásban részesülnek.

A betegek, illetve törvényes képviselőik tájékozott írásos beleegyezést adnak minden invazív beavatkozás, analgéziával, vagy aneszteziológiával járó, illetve az egészségügyi szolgáltató által meghatározott minden magas kockázatú kezelés vagy beavatkozás elvégzése előtt.

BTA.6. standard felülvizsgálati szempontjai

1. *Az egészségügyi szolgáltató szakma-specifikusan írásban rögzíti azokat a beavatkozásokat és kezeléseket, amelyek speciális, külön beleegyezést igényelnek.*
2. *A beavatkozásokat és kezeléseket végző szakmák képviselői együttműködnek a lista kialakítása során.*
3. *Az invazív, analgéziával, vagy aneszteziológiával járó, illetve magas kockázatú beavatkozások és kezelések szerepelnek ezen a listán.*
4. *Az érintett munkatársak dokumentáltan oktatásban részesülnek a speciális beleegyezést igénylő beavatkozások és kezelések köréről.*
5. *Az írásos beleegyezést a meghatározott magas kockázatú beavatkozások előtt elnyerik, a beleegyezés pontos időpontja rögzítésre kerül, a tájékoztatást adó személy azonosított.*
6. *Az írásos beleegyezés a betegdokumentációban megtalálható.*

BTA.7. standard

A betegek egészségügyi és hozzájuk kapcsolódó személyes adatait a hatályos jogszabályi előírásoknak megfelelően bizalmasan kezelik és elvesztés vagy illetéktelen használat ellen védenek.

BTA.7. standard magyarázata

A szolgáltató bizalmasnak ismeri el a betegek egészségügyi és hozzá kapcsolódó személyes adatait. Szabályozó dokumentumokat, illetve dokumentált eljárásokat dolgoz ki, amelyek alkalmazásával megakadályozza az adatok megsemmisülését, illetéktelen személyek hozzáférését és az adatok illetéktelen személy által történő módosítását.

Adatok megsemmisülése történhet áramszünet, tűz, eláradás vagy lopás, illetve egyéb előre nem várt váratlan esemény, katasztrófa helyzet során.

Az ilyen esetekre a szolgáltató szabályozó dokumentumot, illetve dokumentált eljárást dolgoz ki.

A betegek egészségi állapotára vonatkozó adatok és dokumentációk csak olyan mértékben kerülnek összegyűjtésre, amennyire ez a beteg egészségügyi állapotának és ebből fakadó és szükségleteinek megértéséhez és az ellátás illetve szolgáltatások nyújtásához indokolt.

A betegek ellátásában résztvevő egészségügyi személyzet tagjai tiszteletben tartják a betegek jogait azzal is, hogy nem helyeznek el illetéktelenek által elérhető helyen és módon a betegek ellátásával és a hozzájuk kapcsolódó személyes adatokkal kapcsolatos információt.

A betegek ellátásában résztvevő személyzet tagjai nem folytatnak a betegek ellátásához köthető bizalmas beszélgetést illetéktelen személlyel, illetve nyilvános helyen.

BTA.7. standard felülvizsgálati szempontjai

1. *A szolgáltató bizalmasnak ismeri el a beteg egészségügyi és hozzá kapcsolódó személyes adatait.*
2. *Szabályozó dokumentumok, illetve dokumentált eljárások határozzák meg- a hatályos jogszabályi környezet előírásainak megfelelően- a betegek, illetve az egészségügyi szolgáltatásokat igénybevevők egészségügyi és hozzájuk kapcsolódó személyes adatainak kezelését és védelmét.*
3. *Az egészségügyi és hozzájuk kapcsolódó személyes adatok védelmét szolgáló szabályok, illetve eljárások megvalósulnak.*
4. *Az egészségügyi szolgáltató személyzete tudatában van a betegek egészségügyi és személyes adatainak kezelésével és védelmével kapcsolatos feladatainak és felelősségének.*

BTA.8. standard

Az egészségügyi szolgáltató meghatározza azoknak az ellátásoknak a körét, amelyek esetében a betegeket illetve törvényes képviselőiket oktatni kell. Az egészségügyi szolgáltató a betegek, illetve törvényes képviselőik oktatása során olyan nyelvezetet és kifejezéseket használ, amelyeket azok megértenek.

BTA.8. standard magyarázata

Egyes betegségek ellátása során, a tájékoztatáson túlmenően szükséges lehet a betegek, illetve törvényes képviselőik oktatása, betanítása.

Ezeknek a betegségeknek, illetve ellátásoknak a körét a szolgáltatónak írásban rögzíteni kell.

Az egészségügyi szolgáltató biztosítja a betegek oktatásához a szükséges feltételeket: helyiséget, szakképzett személyzetet, tájékoztató anyagokat, eszközöket.

Különös figyelmet igényel a betegek, illetve törvényes képviselőik oktatásakor használt forma és nyelvezet. A betegek különbözőképpen reagálnak a szóbeli utasításokra, nyomtatott anyagokra, videóra, stb. Fontos az oktatáshoz választott nyelv megértése is. Alkalmanként a családtagokra vagy tolmácsokra lehet szükség, hogy segítsék a tájékoztatást.

BTA.8. standard felülvizsgálati szempontjai

1. *Az egészségügyi szolgáltató írásban meghatározta azoknak az ellátásoknak a körét, amelyek esetében a tájékoztatáson túlmenően a betegeket, illetve hozzátartozóikat oktatni kell.*
2. *Az egészségügyi szolgáltató biztosítja a betegek oktatásához szükséges feltételeket.*
3. *Meghatározott esetekben a betegek, illetve törvényes képviselőik képzésben részesülnek a gyógyszerek biztonságos és eredményes alkalmazásáról, a lehetséges gyógyszer-mellékhatásokról.*
4. *Meghatározott esetekben a betegek, illetve törvényes képviselőik képzésben részesülnek a gyógyászati segédeszközök biztonságos és eredményes használatáról.*
5. *Meghatározott esetekben a betegek, illetve törvényes képviselőik képzésben részesülnek a gyógyszerek és ételek közötti interakciók megelőzéséről, megfelelő diétáról és táplálásról.*
6. *Meghatározott esetekben a betegek, illetve törvényes képviselőik képzésben részesülnek a beteg által követendő életmódról és a rehabilitációs technikákról.*
7. *A betegek, illetve törvényes képviselőik oktatása számukra érthető formában történik.*
8. *A betegek, illetve törvényes képviselőik oktatása számukra érthető nyelvezeten történik.*

BTA.9. standard

Az egészségügyi szolgáltató meghatározza az ellátással kapcsolatos általános beleegyező nyilatkozat tartalmi követelményeit.

BTA.9. standard magyarázata

Az egészségügyi szolgáltató meghatározza azokat a szempontokat, amelyekről általános tájékoztatást ad a beteg számára. Az egészségügyi szolgáltató a hatályos jogi és szakmai követelmények figyelembe vételével helyi eljárásban (dokumentációkezelési szabályzat) szabályozza a beleegyező nyilatkozatok formai, tartalmi és kezelési követelményeit. Az általános beleegyezést a beteg felvételekor nyerik el.

BTA.9. standard felülvizsgálati szempontjai

1. Minden beteg felvételekor készül általános bejegyző nyilatkozat.
2. Az általános bejegyző nyilatkozat a betegdokumentáció részét képezi.

BTA.10. standard

Az egészségügyi szolgáltató tájékoztatja a betegeket és szükség esetén a törvényes képviselőt, vagy a helyette nyilatkozattételre jogosult személyt a szervek és szövetek adományozásának lehetőségeiről.

BTA.10. standard magyarázata

Az egészségügyi szolgáltató támogatja a betegeket, illetve a törvényes képviselőt, vagy a helyette nyilatkozattételre jogosult személyt szerv- és szövetadományozással kapcsolatos választásánál. Információt adnak az adományozási eljárásról, és arról, ha az egészségügyi szolgáltató kivételi helyszín. Ez esetben szabályokat és eljárásokat fejlesztenek ki a kivételi és adományozási eljárás irányítására. A szabályok megfelelnek a jogszabályi elvárásoknak, és tekintettel vannak az adományozó kulturális és vallásos értékrendjére. Az egészségügyi szolgáltató személyzete képzett a szabályok és eljárások alkalmazására a betegek vagy a törvényes képviselő, vagy a helyette nyilatkozattételre jogosult személy választásának támogatásához. Az egészségügyi szolgáltató szervezet együttműködik azon egészségügyi szolgáltató szervezetekkel, amelyek részben vagy egészében felelősek a felajánlás, tárolás, szállítás és transzplantáció folyamatáért.

BTA.10. standard felülvizsgálati szempontjai

1. Az egészségügyi szolgáltató támogatja a betegeket, illetve a törvényes képviselőt, vagy a helyette nyilatkozattételre jogosult személyt szerv- és szövetadományozással kapcsolatos választásánál.
2. Az egészségügyi szolgáltató információt nyújt a választás támogatásához.
3. Szabályok és eljárások irányítják a kivételi és az adományozási folyamatot.
4. A személyzet képzett a szabályok és eljárások alkalmazására.
5. Az egészségügyi szolgáltató együttműködik a transzplantációs centrumokkal, hogy figyelembe vegyék és megvalósítsák az adományozó szándékát.

BTA.11. standard

Az egészségügyi szolgáltató szervezetnek vannak eljárásai a fájdalom felismerésére, értékelésére és kezelésére.

BTA.11. standard magyarázata

A csillapítatlan fájdalom negatív fizikai és pszichés hatásokkal jár. A betegnek joga van a szükségletnek megfelelő mértékű fájdalomcsillapításhoz. Az egészségügyi szolgáltató szervezet dokumentált eljárást alkalmaz a fájdalom kezelésére. Az eljárás tartalmazza:

- a fájdalomtól szenvedő betegek azonosítását a kezdeti és a további állapotfelmérések során,
- a betegekkel és hozzátartozóikkal való kommunikációt és tájékoztatást a fájdalomcsillapítás lehetőségeiről,
- az egészségügyi ellátók oktatását a fájdalom felismerésére, értékelésére, kezelésére és dokumentálására vonatkozóan.

BTA.11. standard felülvizsgálati szempontjai

1. Az ellátás során a munkatársak:
 - 1.1. Elismerik és támogatják a beteg jogát a szükségletnek megfelelő mértékű fájdalomcsillapításhoz.
 - 1.2. Felméri és dokumentálja a beteg fájdalmát a kezdeti és további állapotfelmérések során.
 - 1.3. Kommunikálnak a betegekkel és hozzátartozóikkal, és tájékoztatást adnak a fájdalomcsillapítás módjairól.
 - 1.4. Képesben részesülnek a fájdalom észlelésére, értékelésére és ellátására.

BTA.12. standard

A haldokló ellátása kegyelet teljes.

BTA.12. standard magyarázata

A haldokló betegeknek joguk van a kegyelet teljes, az emberi méltóságot figyelembe vevő ellátásra. A beteg kényelmének és méltóságának figyelembe vétele irányítja az ellátás minden fázisát az élet végső stádiumában. Ezek az igények magukban foglalják a szükségletnek megfelelő tüneti kezelést, ellátást, a fájdalom csillapítását, a beteg és hozzátartozói pszichés, érzelmi, vallási és kulturális szükségleteire való reagálást, és az ellátási döntésekbe való bevonást.

BTA.12. standard felülvizsgálati szempontjai

1. *A haldokló beteg ellátásában részt vevő munkatársak ismerik és méltányolják a haldokló beteg szükségleteit.*
2. *A munkatársak a szükségletnek megfelelő, tiszteletteljes ellátást nyújtanak a haldokló betegnek.*
3. *A haldokló beteg ellátásában részt vevő munkatársak pszichés támogatást nyújtanak a családtagoknak, hozzátartozóknak.*

BTA.13. standard

Az egészségügyi szolgáltató eljárást alkalmaz a betegek tulajdonát képező tárgyak ellopásának vagy eltűnésének megakadályozására.

BTA.13. standard magyarázata

Az egészségügyi szolgáltató eljárásban szabályozza a beteg értéktárgyainak kezelését. Az eljárás figyelembe veszi a sürgősségi ellátásban részesülő, és a döntésképtelen betegek értéktárgyainak kezelését. A beteget ellátó munkatársak ismertetik a betegekkel és hozzátartozókkal, hogy értéktárgyaik megőrzésével kapcsolatban milyen esetben és mértékben vállalnak felelősséget. A tájékoztatás kiterjed az értéktárgyak megőrzésének lehetőségére és módjára, és esetenként az értékleltár felvételére.

BTA.13. standard felülvizsgálati szempontjai

1. *Az egészségügyi szolgáltató eljárást alkalmaz a betegek értéktárgyainak kezelésére.*
2. *A betegek tájékoztatást kapnak az egészségügyi szolgáltató értéktárgyak kezelésére vonatkozó felelősségéről.*
3. *Az értéktárgyak kezelése a szabályozott eljárás szerint megvalósul.*

BTA.14. standard

A betegeket fizikai inzultusoktól megvédik.

BTA.14. standard magyarázata

Az egészségügyi szolgáltató az ellátás során védi a betegeket a fizikai inzultusoktól, különös tekintettel a magas kockázatú betegcsoportokra. Különösen kiszolgáltatottak a gyermekek, a fizikailag vagy szellemileg korlátozottan cselekvőképes egyének, az idősek, a fogyatékos, zavart tudatú vagy érzelmileg sérült, és az eszméletlen betegek.

BTA.14. standard felülvizsgálati szempontjai

1. *Az egészségügyi szolgáltató biztonsági intézkedéseket alkalmaz, hogy megvédje a betegeket a fizikai inzultusoktól.*
2. *Az intézkedések kiemelten kezelik a magas kockázatú betegcsoportokat.*
3. *A munkatársak ismerik a feladatukat a biztonsági intézkedések megvalósításában.*

III./2. MINŐSGMENEDZSMENT, ÉRTÉKELÉS (MIN)

Az egészségügyi szolgáltatónak van minőségirányítási és fejlesztési programja, mely a szakmai fejlesztési program részét képezi. A programot megvalósítják, felügyelik és értékelik. Az egészségügyi szolgáltató folyamatainak fejlesztését a szervezet egészére kiterjedő minőségfejlesztési tevékenység keretében végzi.

A végrehajtás alapvető feltétele a vezetőség minőségfejlesztés iránti elkötelezettsége.

A minőségfejlesztési tevékenység alapja az objektív adatok gyűjtése és információvá alakítása, értékelése, mely az összehasonlíthatóság alapját képezi.

Az egészségügyi szolgáltató folyamatainak megfigyelését, elemzését és fejlesztését tudatosan, tapasztalt szakember/ek bevonásával végzi.

A minőségfejlesztés a következő fő folyamatokat foglalja magában:

- a szolgáltatás folyamatainak - betegellátási, vezetési és támogató folyamatok- tervezése, fejlesztése,
- kulcsfolyamatok meghatározása, ezek eredményességének mérésére, értékelésére szolgáló mutatók kiválasztása,
- adatgyűjtésre, mérésre és értékelésre szolgáló eljárások és módszerek kiválasztása, alkalmazása,
- az alkalmazott eljárások és módszerek monitorozása, indikátorok alkalmazása, azok felügyelete, értékelése, visszacsatolása a folyamatok fejlesztésére.

MIN.1. standard

Az egészségügyi szolgáltató vezetői kialakítják, működtetik és fejlesztik a minőségirányítási rendszert.

MIN.1. standard magyarázata

A vezetőség szerepe meghatározó az egészségügyi szolgáltató minőségkultúrájának kialakításában. A vezetőség feladata a szervezet jövőképe, küldetésének, minőségpolitikájának, minőségcéljainak, minőségfejlesztési programjainak meghatározása, tudatosítása és a munkatársak bevonása valamint a részvételük fokozására irányuló tevékenységek előmozdítása, a megvalósításhoz szükséges erőforrások biztosítása, a szolgáltatási folyamatok tervezése, működtetése, értékelése és fejlesztése, a belső minőségirányítási rendszer rendszeres, indikátorokon alapuló felülvizsgálata és értékelése.

MIN.1. standard felülvizsgálati szempontjai

1. *Az egészségügyi szolgáltató rendelkezik a jövőképet meghatározó küldetési nyilatkozattal és ennek elérését szolgáló stratégiával.*
2. *Az egészségügyi szolgáltatónak van írásban megfogalmazott és nyilvános minőségpolitikai nyilatkozata, összhangban a célokkal, programokkal.*
3. *A célok és programok dokumentáltak, megvalósulnak, felügyeltek és értékelték.*
4. *A szolgáltatónak van kinevezett minőségirányítási vezetője, aki a felső vezetés tagjaként megfelelő hatáskörrel szervezi, irányítja, koordinálja és ellenőrzi a minőségirányítási rendszer működését és javaslatot tesz a felső vezetőségnek a belső minőségirányítási rendszer fejlesztési szükségleteiről.*
5. *A szolgáltatási folyamatok tervezése, működtetése, értékelése és fejlesztése, a belső minőségirányítási rendszer rendszeres, indikátorokon alapuló felülvizsgálata és értékelése dokumentált.*

MIN.1.1. standard

Az egészségügyi szolgáltató minőségfejlesztési tevékenysége tervezett, dokumentált és értékelt.

MIN.1.1. standard magyarázata

Az egészségügyi szolgáltató vezetői a szakmai célkitűzéseknek megfelelő stratégiát alakítanak ki. A vezetőség a betegszükségletek, a környezeti tényezők (demográfia, morbiditás), a kihasználtság ismeretében határozza meg a szakmai programját, amelynek része a minőségfejlesztési program.

MIN.1.1. standard felülvizsgálati szempontjai

1. *A szolgáltatónak van szakmai fejlesztési terve, melynek része a minőségfejlesztési program.*
2. *A terv olyan adatokra, információkra épül, melyek korszerű elemzési módszerekre, minőségmenedzsment technikákra épülnek*
3. *A terv megvalósul, felügyelt és értékelt.*

MIN.1.1.1. standard

Az egészségügyi szolgáltató valamennyi (szakmai, támogató) folyamatait és minőségfejlesztési programját rendszeresen felülvizsgálják.

MIN.1.1.1. standard magyarázata

A folyamatok monitorozására és az eredmények értékelésére évente legalább egy alkalommal - de szükség szerint gyakrabban - belső felülvizsgálatot, auditot végeznek. Az egészségügyi szolgáltató a belső felülvizsgálatok, belső auditok típusait, folyamatát és kritériumait helyi eljárásban szabályozza. A belső auditok tapasztalatai és észrevételei alapján korrekciós intézkedéseket hoznak, megelőző tevékenységeket vezetnek be a folyamatos fejlesztés érdekében.

MIN.1.1.1. standard felülvizsgálati szempontjai

1. *Az audit program tervezett, módszeres és dokumentált.*
2. *Az audit terv tartalmazza a kulcsfolyamatok és az indikátorok felülvizsgálatát.*
3. *Az audit program megvalósul és értékelt.*
4. *A helyesbítő és megelőző intézkedések dokumentáltan megtörténnek.*

MIN.2. standard

Megfelelő tapasztalattal, tudással és gyakorlattal rendelkező munkatársak rendszeresen gyűjtik, elemzik és értékelik az egészségügyi szolgáltató adatait a betegellátás és a működtetés támogatására.

MIN.2. standard magyarázata

Az egészségügyi szolgáltató vezetői felelősek a szakmai, adminisztratív és menedzseri területekhez kapcsolódó adatgyűjtés, mérés kiválasztásáért és a mérési módszerek és gyakoriság meghatározásáért, annak érdekében, hogy segítsék a betegellátást, a döntéshozatalt, a vezetést, a trendek meghatározását, az összehasonlításokat mind időben, mind más szervezetek vonatkozásában. A következtetésekhez és a döntéshozatalhoz az adatokat összegyűjtik, elemzik, és használható információvá alakítják. Az adat-elemzésben megfelelő tapasztalattal és szakmai jártassággal rendelkező személyek vesznek részt.

MIN.2. standard felülvizsgálati szempontja

1. *Az adatgyűjtés területe, módszere és gyakorisága meghatározott.*
2. *Az adatgyűjtésért felelős személyek meghatározottak.*
3. *Az adatgyűjtés megvalósul.*
4. *Az adatgyűjtésből származtatott információkat elemzik, értékelik, és a szakmai minőségfejlesztési program készítésénél felhasználják.*

MIN.2.1. standard

A vezetők az egészségügyi szolgáltató struktúrájának, folyamatainak és eredményeinek folyamatos megfigyelésére és értékelésére alkalmas indikátorokat határoznak meg, ezeket monitorozzák és értékelik.

MIN.2.1.1. standard

Az egyes indikátorok kiválasztásánál figyelembe veszik a szakmai tevékenységek mérhetőségét és összehasonlíthatóságát.

MIN.2.1.-2.1.1. standardok magyarázata

Az indikátorok képzése a kulcsfolyamatokra, a magas kockázatú folyamatokra és tevékenységekre irányul, figyelembe véve az összehasonlíthatóságot és a javasolt országos indikátorokat.

Az indikátorképzés elsődleges célja, hogy értékeljék a szakmai tevékenységet, időben felismerjék, korrigálják, illetve megelőzzék a betegellátási tevékenység, az ellátási folyamatok hiányosságait, az esetleges szakmai hibákat és lehetséges veszélyeket, kockázatokat (pl. a gyógyszerelési hibák, betegcserék stb.), valamint bemenetet adjanak a teljesítményjavításhoz és a folyamatos minőségfejlesztéshez.

MIN.2.1.-2.1.1. standardok felülvizsgálati szempontjai

1. Az indikátorok struktúra, folyamat és eredmény orientáltan meghatározottak.
2. Az indikátorok kiterjednek:
 - a működéssel és a tervezéssel kapcsolatos vezetői döntésekhez szükséges adatokra,
 - a személyzettel kapcsolatos elvárásokra,
 - az épületek, építmények megfelelőségére,
 - a műszaki, technikai feltételrendszer mutatóira,
 - az orvostechnológiai eszközök és berendezések megfelelőségére,
 - a betegdokumentáció elvárt minőségére, elemzésére és kezelésére
 - a gyógyszerelési hibákra,
 - a diagnózis eltérésekre,
 - az invazív eljárásokkal, kezelésekkal kapcsolatos tájékozott beleegyezésre,
 - az anesztézia alkalmazására (szövődmények),
 - a műtéti eljárásokra (reoperáció, műtéti halálozás)
 - a vér és vérkészítmények használatára (transzfúziós szövődmények),
 - a beteg állapotfelmérése,
 - a beteg biztonságára, betegkockázatra,
 - a fertőzések felügyelete (ellenőrzés, felderítés és jelentés),
 - a kockázatmenedzsmentre és biztonsági programokra, (páciens, diagnosztika stb.),
 - a minőségirányítási programokra,
 - a kihasználtság-menedzsmentre,
 - a betegelégedettségi mutatókra,
 - a munkatársi elégedettségi mutatókra,
 - az érdekelt felektől érkező visszajelzések trendjére,
 - a betegforgalmi mutatókra,
 - a gazdasági/pénzügyi eredményesség mutatóira,
 - a panaszos ügyekre, perekre,
 - a definitív ellátás megvalósulására,
 - a munkahelyi balesetekre,
 - a hiányzásra, fluktuációra,
 - a szolgáltató működési eredményességére,
 - a veszélyeztetett gondozottak arányára,
 - a szükségletek alapján végzett védőnői látogatások arányára,
 - a kizárólagos szoptatás és az anyatejes táplálás arányára,
 - a tanácsadási megjelenések gyakoriságára,
 - a tervezett egészségfejlesztési programok megvalósulására,
 - a beiskolázás előtti látogatási arányra,
 - szociális intézkedések éves gyakoriságára,
 - a családon belüli bántalmazásra tett intézkedések éves gyakoriságára,
 - átooltottság arányára,
 - a védőnői tanácsadás forgalmára,
 - a 48 órán belüli első újszülött látogatás arányára.
3. A indikátorok mérése és elemzése dokumentált és a munkatársak körében ismert.
4. A feltárt eltérések helyesbítése dokumentáltan megtörténik.
5. Az indikátorok alkalmazhatóságát rendszeresen felülvizsgálják.
6. Az indikátorok értékelése részét képezi a belső minőségirányítási rendszer átvizsgálásának.
7. Az egészségügyi szolgáltató szervezet prioritásainak megfelelően kapcsolódnak a minőségfejlesztési célokhoz az indikátorok.

MIN.3. standard

Az egészségügyi szolgáltató vezetése a vonatkozó szakmai irányelv kritériumai alapján évente legalább egy alkalommal értékeli a belső minőségirányítási rendszer működését (vezetőségi átvizsgálást végez), melyet éves összefoglalóban dokumentál.

MIN.3. standard magyarázata

Az egészségügyi szolgáltató vezetése rendszeresen elvégzi a minőségirányítási rendszer teljes körű átvizsgálását, beleértve

- a stratégiából következő döntéseket,
- a minőségpolitikát,
- a minőségcélokat,
- a belső auditok,
- a helyesbítő és a megelőző jellegű intézkedések eredményeit,
- a szakmai és támogató folyamatok eredményeit
- az indikátorok helyzetét,
- a hibák és panaszok kezelését,
- az erőforrásokról való gondoskodást,
- az előző vezetőségi átvizsgálásból származó intézkedéseknek,
- valamint azoknak a változásoknak az értékelését, amelyek befolyásolhatják a belső minőségirányítási rendszer működését a folyamatos minőségfejlesztés érdekében. A vezetőségi átvizsgálás kimeneti eredményét a vezetőség beépíti a minőségfejlesztési programokba, melyek tartalmazzák a szükséges döntéseket, intézkedéseket valamint erőforrásokat az egészségügyi szolgáltató szervezet eredményességének, a folyamatok hatékonyságának fejlesztéséről.

MIN.3. standard felülvizsgálati szempontjai

1. *A belső minőségirányítási rendszer működését a vonatkozó szakmai irányelv követelményei alapján éves vezetőségi átvizsgálás során értékeli és dokumentálják.*
2. *A vezetőségi átvizsgálás eredményeit beépítik a minőségfejlesztési programokba.*
3. *A vezetőségi átvizsgálás kimenetében a felső vezetőség gondoskodik a folyamatos minőségfejlesztéshez szükséges döntésekről és intézkedésekről, valamint a szükséges erőforrások rendelkezésre állásáról.*

III./3. VEZETÉS (VEZ)

Az egészségügyi szolgáltató eredményes működéséhez, a küldetés, a stratégia megvalósulásához a felelős vezetők elkötelezettsége szükséges.

A vezetők jogszabályi, szakmai, vezetési és minőségmenedzsment ismereteikkel biztosítják az egészségügyi szolgáltató zavartalan működését, betartják és betartatják a jogszabályokat.

VEZ.1. standard

Az egészségügyi szolgáltató vezetője felelős a működéséért és a hatályos jogszabályok, és egyéb szabályozók betartásáért és betartatásáért, valamint a partnerekkel történő kapcsolattartásért.

VEZ.1. standard magyarázata

Az egészségügyi szolgáltató a hatékony működéshez és a küldetés teljesítéséhez a felső vezető és vezető munkatársai meghatározottak.

A felső vezető felelős az egészségügyi szolgáltató zavartalan és gazdaságos működtetéséért, a betegellátás optimalizálásáért, mely magába foglalja a betegellátáshoz szükséges erőforrások (pénzügyi, személyi, tárgyi, információs) építészeti és szakmai háttér biztosítását, és a menedzsment folyamatokat is.

A felső vezető együttműködik a szolgáltató szakmai és egyéb vezetőivel azért, hogy meghatározzák a szolgáltató küldetését, és tervezzék az ehhez kapcsolódó ellátási szolgáltatásokat, eljárásokat és koordináltan irányítsák az egészségügyi szolgáltató egészét. Kapcsolatot tart a tulajdonossal, külső partnerekkel. Ismeri, betartja és betartatja a jogszabályokat.

A vezetők a feladatok ellátására rendelkeznek a szükséges képzettséggel és tapasztalattal.

VEZ.1. standard felülvizsgálati szempontjai

1. *Az egészségügyi szolgáltató felső vezetője:*
 - 1.1. *Irányítja az egészségügyi szolgáltató mindennapi működését.*
 - 1.2. *Rendelkezik a felelősségéhez kapcsolódó szükséges képzettséggel, gyakorlattal és felhatalmazással.*
 - 1.3. *Rendszeres kapcsolatot tart a tulajdonosi irányító testülettel.*

- 1.4. Biztosítja a hatályos jogszabályoknak és egyéb szabályozóknak való megfelelést.
- 1.5. Biztosítja a hatályos jogszabályokban és egyéb szabályozókban előírt bizottságok és testületek működését.
- 1.6. Feladata, felelőssége, hatásköre és kapcsolatrendszere meghatározott.

VEZ.2. standard

Az egészségügyi szolgáltató vezetői szintjei meghatározottak. Megfelelően képzett személyek vezetik az egészségügyi szolgáltató szervezeti egységeit.

VEZ.2. standard magyarázata

Az egyes szervezeti egységeket a megfelelő szolgáltatási teljesítmény eléréséhez szükséges kvalifikált személy vezeti. Az egyéni felelősségi és hatáskörök írásban rögzítettek.

VEZ.2. standard felülvizsgálati szempontjai

1. Az egészségügyi szolgáltató minden szervezeti egységét megfelelő képzettséggel, gyakorlattal rendelkező vezető irányítja.
2. A vezetők feladata, hatásköre, jogköre, felelőssége írásban rögzített.

VEZ. 2.1. standard

Az egészségügyi szolgáltató vezetése gondoskodik a minőségügyben megfelelően képzett és jártas minőségirányítási vezető kinevezéséről/megbízásáról.

VEZ.2.1. standard magyarázata

Az egészségügyi szolgáltató vezetése gondoskodik a belső minőségmenedzsment rendszer működtetéséért, ellenőrzéséért, a hibajavító tevékenységéért és a folyamatos minőségfejlesztésért felelős minőségügyi jártassággal rendelkező szakember kinevezéséről/megbízásáról.

VEZ.2.1. standard felülvizsgálati szempontjai

1. Az egészségügyi szolgáltatónál van kinevezett/megbízott minőségirányítási vezető.
2. A minőségirányítási vezető feladata és hatásköre dokumentáltan szabályozott.
3. A minőségirányítási vezető rendelkezik a megfelelő minőségügyi képzettséggel és jártassággal, melyet folyamatosan továbbfejleszt.

VEZ.3. standard

Az egészségügyi szolgáltató vezetői megállapítják és tervezik azokat a szükséges szolgáltatástípusokat, amelyekkel megfelelnek az ellátandó lakosság szükségleteinek.

VEZ.3. standard magyarázata

A betegellátási szolgáltatásokat a hatályos jogszabályok figyelembe vételével úgy tervezik és alakítják ki, hogy reagáljanak a betegpopuláció szükségleteire. Az egészségügyi szolgáltató szervezet vezetői a klinikai osztályok és szolgáltatások vezetőinek bevonásával meghatározzák az ellátandó lakosság számára nélkülözhetetlen diagnosztikai, terápiás, rehabilitációs és más szolgáltatásokat.

VEZ.3. standard felülvizsgálati szempontja

1. Az egészségügyi szolgáltató vezetői meghatározzák a biztosítandó ellátások és szolgáltatások körét.

VEZ.4. standard

Az egészségügyi szolgáltató szervezet a hatályos jogszabályok figyelembe vételével szakmai fejlesztési tervet készít.

VEZ.4. standard magyarázata

Az egészségügyi szolgáltató szervezet vezetői a betegellátó egységek vezetőinek bevonásával a betegszükségletek, a környezeti tényezők (demográfia, morbiditás), a kihasználtság ismeretében határozzák

meg szakmai fejlesztési tervet, amelynek része a minőségfejlesztési program. A programban meghatározásra kerül - a tervezett tevékenységek figyelembe vételével - az erőforrás szükséglet.

VEZ.4. standard felülvizsgálati szempontjai

1. *Van jóváhagyott szakmai fejlesztési terv.*
2. *A tervet a hatályos jogszabály szerint évente felülvizsgálják és aktualizálják.*

VEZ.5. standard

Megfelelően képzett személyek vezetik az egészségügyi szolgáltató egységeit.

VEZ.5.1. standard

A szervezeti egység vezetők az egészségügyi szolgáltató prioritásának megfelelően írásban határozzák meg az egység által nyújtott szolgáltatások körét, és az adott szervezeti egység működését.

VEZ.5.2. standard

Az egészségügyi szolgáltatónál a szervezeti egységek egymás közötti együttműködése, illetve más egészségügyi szervezetekkel történő kapcsolattartása dokumentáltan szabályozott.

VEZ.5.-5.2. standardok magyarázata

A szervezeti egységek működése szabályozott és jóváhagyott. A szervezeti egységeket a megfelelő szolgáltatási teljesítmény eléréséhez szükséges kvalifikált személy vezeti. Nagyobb szervezeti egységek esetén ez több személy is megbízható az egyes területek vezetésével. Ilyen esetekben az egyéni felelősség és hatásköröket írásban kell rögzíteni.

A szervezeti egység szabályai és eljárásai a betegszükségletek kielégítése érdekében meghatározzák a szolgáltatásokat, illetve az ezekhez szükséges erőforrás szükségletet. A szervezeti egység koordinálja és integrálja szolgáltatásait más egységekkel, részlegekkel. A szolgáltatások szükségtelen párhuzamosságát az erőforrások megóvása érdekében elkerülik, vagy megszüntetik.

VEZ.5.-5.2. standardok felülvizsgálati szempontjai

1. *Az egészségügyi szolgáltató minden szervezeti egységét megfelelő képzettséggel, gyakorlattal rendelkező vezető irányítja.*
2. *A vezetők felelőssége írásban rögzített.*
3. *A szervezeti egységek működése és a szervezetek közötti együttműködés dokumentáltan szabályozott.*
4. *Az együttműködés szabályai a munkatársak által ismertek és megvalósulnak.*

VEZ.5.3. standard

A szervezeti egységek vezetői felelősek a hozzájuk tartozó szervezeti egységek optimális működéséért.

VEZ.5.3. standard magyarázata

A szervezeti egységek vezetőinek felelőssége, hogy az egységekben az egészségügyi szolgáltató működést szabályozó alapidokumentumokban, jogszabályokban leírtak megvalósuljanak, az etikai, szakmai irányelvek érvényesüljenek. A szervezeti egységek vezetői az egészségügyi szolgáltató prioritásai szerint és annak alárendelve felelősséggel irányítják szervezeti egységüket, rendszeresen ellenőrzik és értékelik az egység működését. A működési eredmények/indikátorok ismeretében megteszik a szükséges intézkedéseket, illetve javaslatot tesznek a fejlesztés irányára. Biztosítják az információáramlást a megfelelő szinteken.

VEZ.5.3. standard felülvizsgálati szempontjai

1. *A szervezeti egység vezetők:*
 - 1.1. *szervezik, irányítják és ellenőrzik az egységek működését,*
 - 1.2. *elemzik és értékelik a szervezeti egység szolgáltatásait és a működés eredményét,*
 - 1.3. *az eredmények és az indikátorok ismeretében megteszik a szükséges intézkedéseket, és fejlesztési javaslatokkal élnek a felső vezetés felé,*
 - 1.4. *biztosítják az információáramlást*

VEZ.6. standard

Az egészségügyi szolgáltató szervezet gondoskodik olyan információs rendszerről, forrásokról és szolgáltatásokról, amelyek biztosítják a betegellátáshoz, az oktatáshoz, a menedzsmenthez és a kutatáshoz szükséges, ismeretekre alapozott információ („irodalom”) igény kielégítését.

Ez az ismeretekre alapozott információs rendszerek és szolgáltatásaik igényfelmérés alapján készültek.

VEZ.6. 1.standard

Az ismeretekre alapozott információk adatbázisai folyamatosan rendelkezésre állnak, hitelesítettek és karbantartottak az arra feljogosított, képzett és jártas szakemberek által.

VEZ.6.-6.1. standardok magyarázata

Az ismeretekre alapozott információk - melyet általában „irodalom”-nak neveznek - körébe tartoznak a különböző formában megjelenő folyóiratok, hivatkozások, kutatási adatok, egyéb szakmai források (pl. kézikönyvek), melyek segítik a klinikai és vezetési döntéshozatalt, az egészségügyi szolgáltató teljesítményjavító aktivitását, a betegoktatást, a munkatársak folyamatos továbbképzését, a különböző kutatást (pl. biztonságkutatás, vezetés/minőségmenedzsment kutatás, klinikai kutatás). Mindazon személyek számára (pl. orvosok, ápolók, vezetők, adminisztratív személyzet, paramedikális szakemberek, diákok, betegek és hozzátartozói, kutatók), akiknek szükségük van ilyen információkra kompetens szakemberek által össze kell gyűjteni, rendszerezetten tárolni illetve továbbítani kell ezeket az információkat. Ennek az igénynek a kielégítése történhet az egészségügyi szolgáltató saját orvosi szakkönyvtára - melyet kvalifikált (orvosi könyvtáros) szakember irányít vagy más orvosi információszolgáltató bevonásával. Az irodalmi forrásoknak hitelesnek és aktuálisnak kell lenniük, a hozzáférésnek pedig gyorsnak és a korszerű igényeknek is megfelelőnek (pl. nyomtatott, elektronikus, audio-vizuális).

A felhasználók igényeinek illetve az egészségügyi szolgáltatás jellegének függvénye az egészségügyi szolgáltató szervezet könyvtári illetve információszolgáltatási rendszerének felépítése, irányítása, szolgáltatási folyamatainak és információforrásainak, adatbázisainak összetettsége.

Az irodalomnak illetve forrásainak egy vagy több helyen elérhetőnek kell lenni az alábbiak közül: központilag kijelölt helyen (pl. orvosi szakkönyvtár), adott munkahelyen, külső forrásból meghatározott időn belül.

VEZ.6-6.1. standardok felülvizsgálati szempontjai

1. *Az egészségügyi szolgáltató kvalifikált személy irányításával orvosi szakkönyvtárat működtet, vagy külső szolgáltató bevonásával biztosítja az irodalom rendelkezésre állását.*
2. *A releváns, kurrens, és pontos információkat tartalmazó irodalmat megfelelő időhatárokon belül és a felhasználók igényének megfelelő formátumban bocsátják a felhasználók rendelkezésére.*
3. *Az irodalmi források nyilvántartásai illetve adatbázisai (pl. nyilvántartások, kartotékrendszerek, tartalomjegyzékek, különböző indexek), hitelesek, aktuálisak, folyamatosan karbantartottak.*

VEZ.7. standard

Az egészségügyi szolgáltató - a hatályos jogszabályok és egyéb szabályozók szerint - adatokat gyűjt és szolgáltat.

VEZ.7. standard magyarázata

A rendszeres adatszolgáltatás struktúrája a felügyeleti szervek elvárásainak és az összehasonlíthatóság követelményeinek megfelel. A külső adatbázisokban való részvétel segítségével lehetőség nyílik arra, hogy az egészségügyi szolgáltató saját eredményeit a hasonló helyi, országos vagy nemzetközi egészségügyi szolgáltató eredményeivel összehasonlítsa, és ezt fejlesztéseihez felhasználja. Az adat- és információvédelmi előírásokat a külső adatbázisok alkalmazása során is figyelembe kell venni.

VEZ.7. standard felülvizsgálati szempontjai

1. *A külső és belső adatgyűjtés és adatszolgáltatás dokumentáltan szabályozott.*
2. *A hatályos jogszabályokban és belső szabályozókban előírt adatszolgáltatási kötelezettségének az egészségügyi szolgáltató eleget tesz.*
3. *Az adatok védelme és bizalmasága a külső adatbázisok alkalmazása esetén is biztosított.*

III./4. GAZDÁLKODÁS AZ ERŐFORRÁSOKKAL - HUMÁN ERŐFORRÁS MENEDZSMENT (HEM)

Az egészségügyi szolgáltatóknak küldetése teljesítéséhez és a betegszükségletek kielégítéséhez megfelelő összetételű, gyakorlott, és megfelelően képzett munkatársakra van szüksége. Az egészségügyi szolgáltató vezetői együttműködnek annak érdekében, hogy az osztály- és szolgáltatásvezetők ajánlásai alapján meghatározzák a szükséges munkaerő számát, összetételét és képzettségét.

A személyzet toborzását, alkalmazását, szakmai fejlesztését, értékelését tervezni szükséges a szakmai vezetők bevonásával. A feladatok, szakmai hatáskör meghatározásánál a képzettségi előírásokat és gyakorlati időt figyelembe kell venni. A kompetenciákról, a feladatokról a munkatársakat írásos formában kell tájékoztatni. Az egészségügyi szolgáltatóknak lehetőséget kell biztosítaniuk a munkatársak továbbképzésére, illetve személyes és szakmai előmenetelére.

HEM.1. standard

Az egészségügyi szolgáltató kidolgozza és megvalósítja a szolgáltató humán erőforrás menedzsmentjének eljárását.

HEM.1.1. standard

Az egészségügyi szolgáltató vezetői kifejlesztik, megvalósítják az egészségügyi szolgáltató humán erőforrás fejlesztési tervét.

HEM.1.-1.1. standardok magyarázata

A praxis meghatározott eljárással végzi a humán erőforrás menedzsment feladatait.

A humán erőforrás fejlesztési terv az emberi erőforrások hatékony felhasználását segíti elő az egyéni és a szervezeti célok egyidejű figyelembevételével. Magába foglalja a munkaerő szükséglet meghatározását, a munkaerő toborzást, az alkalmazási feltételeket, a munkakör tervezését, az értékelést, a fejlesztést és az ösztönzést, mely figyelembe veszi a szervezeti elvárásokat, a hatékonyság és eredményesség biztosítása érdekében. A fenti tevékenységek kielégítik a szervezet céljait és az egyes szolgáltatások szakmai követelményeit, és megfelelnek a hatályos jogszabályoknak.

HEM.1. felülvizsgálati szempontjai

1. *Létezik eljárás a praxis humán erőforrás stratégiájára, tervezésére, munkakör tervezésre, munkakör értékelésre, ösztönzés menedzsmentre, munkaerő ellátásra, toborzásra, kiválasztására, teljesítményértékelésre, humán erőforrás fejlesztésre és a munkaügyi kapcsolatokra.*
2. *Az eljárás dokumentáltan megvalósul.*
3. *A praxisban dokumentált motivációs technikákat alkalmaznak.*

HEM.1.-1.1. standard felülvizsgálati szempontjai

1. *A szolgáltató rendelkezik a humán erőforrás menedzsment eljárással.*
2. *Létezik dokumentált humán erőforrás fejlesztési terv.*
3. *A terv tartalmazza a munkaerő-, munkakörök tervezését, a munkaerő toborzást, alkalmazásának feltételét, a munkaköri elvárásokat, az értékelést, a fejlesztést, az ösztönzést, és a munkaügyi kapcsolattrendszereket.*
4. *A terv megvalósul, dokumentált és értékelt.*

HEM.1.1.1. standard

Az egészségügyi szolgáltató meghatározta a szolgáltatáshoz a munkaerő szükségletet és a munkaköröket, valamint a munkaköri elvárásokat a hatályos jogszabályok figyelembe vételével.

HEM.1.1.1. standard magyarázata

Az egészségügyi szolgáltató vezetői a hatályos jogszabályok figyelembe vételével, a szervezet céljainak megfelelően tervezik a humán erőforrás szükségletet, figyelembe véve a szakma-specifikus elvárásokat szervezeti és szervezeti egység szinten. A munkaköri elvárásokat, - a szükséges képzettséget, készséget, gyakorlatot és egyéb követelményeket - a szakmák szabályai szerint, a betegek szükségleteinek kielégítése érdekében határozzák meg.

HEM.1.1.1. standard felülvizsgálati szempontjai

1. A munkaerő szükséglet szervezeti és szervezeti egység szinten meghatározott.
2. A munkaköri elvárások dokumentáltan meghatározottak.

HEM.2. standard

A munkaerő toborzás és a munkaerő felvétel dokumentált eljárásban meghatározott.

HEM.2. standard magyarázata

Az egészségügyi szolgáltató vezetői a betegszükséglet kielégítése érdekében gondoskodnak az ellátáshoz szükséges képzettségű munkatársak alkalmazásáról. A munkaerő szükséglet kielégítését különböző módszerekkel biztosítják. A munkatársi felvételre eljárást dolgoznak ki, amely magába foglalja a munkatársak tájékoztatását az elvárásokról, valamint a munkakör betöltéséhez szükséges elvárásoknak való megfelelés vizsgálatát.

HEM.2. standard felülvizsgálati szempontjai

1. Van dokumentált eljárás a munkaerő toborzásra és a munkaerő felvételére.
2. Az eljárás megvalósul.

HEM.3. standard

A munkatársak feladata, felelőssége, hatásköre névre szóló munkaköri leírásban meghatározott.

HEM.3. standard magyarázata

A munkahelyi vezető a munkaköri követelmények és a munkatárs kompetenciájának összhangjával elkészíti a névre szóló munkaköri leírást, amelyet ismertet és elfogadtat a munkatárssal. A feladatok változásakor a munkaköri leírások aktualizálásra kerülnek.

HEM.3. standard felülvizsgálati szempontjai

1. A munkatársaknak névre szóló érvényes munkaköri leírásuk van.
2. A munkaköri leírások tartalmazzák:
 - 2.1. a szükséges képzettséget, készséget, gyakorlatot
 - 2.2. a feladatot, felelősséget, hatáskört, szakmai kompetenciát, kapcsolatrendszert,
 - 2.3. a munkakörhöz kapcsolódó speciális elvárásokat,
 - 2.4. a munkakörhöz tartozó, általános kompetenciától eltérő feladatokra vonatkozó megbízást, amelyben ezt a munkatárs kompetenciája lehetővé teszi.
3. A munkatársak ismerik és alkalmazzák a munkaköri leírásukban foglaltakat.

HEM.4. standard

A munkatársak teljesítményét a munkaköri leírásban meghatározottaknak megfelelően rendszeresen értékelik.

HEM.4. standard magyarázata

Az egészségügyi szolgáltató meghatározza a munkatársak teljesítményét értékelő eljárást. A rendszeres értékelés biztosítja, hogy a munkatársak megfeleljenek az elvárásoknak. A munkahelyi vezető évente legalább egy, minden munkatársra kiterjedő dokumentált értékelést végez, amelynek eredményét a munkatárssal ismerteti.

HEM.4. standard felülvizsgálati szempontjai

1. Van dokumentált eljárás a munkatársak teljesítményértékelésére.
2. Az eljárás tartalmazza:
 - 2.1. A félévélte követő - meghatározott időn belüli- értékelést.
 - 2.2. Valamennyi munkatárs éves értékelésének szempontjait.
 - 2.3. A munkatárs tájékoztatását az értékelés eredményéről, meghatározva a szükséges elvárásokat és fejlesztést.
3. Az eljárás dokumentáltan megvalósul.
4. A munkatársak értékeléséről szóló dokumentumokat bizalmasan kezelik.

HEM.5. standard

Az egészségügyi szolgáltató a hatályos jogszabályok figyelembevételével éves képzési tervet készít és megvalósítja azt.

HEM.5. standard magyarázata

Az egészségügyi szolgáltató a munkatársak szakmai fejlődése érdekében képzési tervet készít. Az oktatási és képzési szükséglet megtervezése során figyelembe veszi az egészségügyi szolgáltató folyamatainak jellegét, a munkatársak készségét, a szervezet kultúráját és a betegek elvárásait. A képzési terv tartalmazza a szakmai, az etikai, a minőségügyi és a munkabiztonsági követelmények oktatását is. A képzési, továbbképzési tervek megvalósulását értékeli, és a következő éves terv készítésénél figyelembe veszik.

HEM.5. standard felülvizsgálati szempontjai

1. *Az egészségügyi szolgáltató rendelkezik dokumentált, éves képzési tervvel.*
2. *A képzési terv kiterjed a szakmai, etikai, minőségügyi és egyéb, a hatályos jogszabályi követelmények által előírt oktatásokra is.*
3. *A képzési terv megvalósul, értékelt és dokumentált.*

HEM.6. standard

Minden munkatárs munkavégzésére irányuló jogviszonya dokumentált, és az ehhez kapcsolódó munkaügyi-, és személyzeti adatok rendelkezésre állnak.

HEM.6. standard magyarázata

A munkatársakról személyi nyilvántartást vezetnek, mely megfelel a hatályos jogszabályoknak, tartalmazza a munkatárs képzettségét, gyakorlatát, az értékeléseket, a szakmai képzettséget igazoló okiratok (engedély, nyilvántartás) másolatát. A nyilvántartások aktualizálását folyamatosan végzik.

HEM.6. standard felülvizsgálati szempontjai

1. *Minden munkatársról rendszeresen aktualizált személyzeti nyilvántartást vezetnek.*
2. *A nyilvántartások tartalmazzák a munkatársak képzettségét igazoló dokumentumok másolatait.*

III./5. GAZDÁLKODÁS AZ ERŐFORRÁSOKKAL - ÉPÜLETEK ÉS BERENDEZÉSEK BIZTONSÁGA (ÉBB)

Az egészségügyi szolgáltató biztonságos munkakörnyezetet valósít meg. Elsődleges cél:

- a veszélyek és kockázatok csökkentése és ellenőrzése,
- a balesetek és sérülések megelőzése,
- biztonságos körülmények fenntartása.

A vezetők ismerik és alkalmazzák a biztonságos munkakörnyezet megvalósulásához szükséges jogszabályokat és egyéb szabályzókat. Ennek ismeretében tervezik az épületek, berendezések működtetését. Teljesítmény kritériumokat használnak a fontos rendszerek monitorozására és a szükséges fejlesztések meghatározására.

A biztonsági programok tervezésénél tekintettel kell lenni a következőkre:

1. Veszélytelenség: az épületek, a terület, az eszközök, az egyéb felszerelések és a rendszerek nem hordoznak veszélyeket az azokat használók számára.
2. Biztonság: a vagyontárgyak és használók sérüléstől, illetve a vagyontárgyak elkallódástól védettek.
3. Veszélyes anyagok (pl.: vegyszerek, citotoxikus és citosztatikus gyógyszerek, amalgám) kezelése ellenőrzött és biztonságos.
4. Fertőző anyagok: (pl.: vér, váladék, vizelet) kezelése ellenőrzött és biztonságos.
5. Hulladékok: (pl.: az egészségügyi ellátásban keletkező humán biológiai anyagok; a veszélyes hulladékok; a különleges kezelést igénylő, fertőző hulladékok; a települési hulladéknak megfelelő hulladékok) kezelése, elhelyezése és ártalmatlanítása ellenőrzött és biztonságos.
6. Radioaktív anyagok és hulladékok: kezelése, tárolása és elhelyezése ellenőrzött és biztonságos.
7. Vészhelyzetek: a járványokra, katasztrófákra és veszélyhelyzetekre adott reagálás tervezett és eredményes.
8. Tűzbiztonság: a vagyontárgyak és használók a tűz és füst károsító hatásától védettek.
9. Orvostechnikai eszközök és egyéb felszerelések: kiválasztása, karbantartása és használata úgy történik, hogy a nemkívánatos kockázatokat csökkentse.
10. Közműrendszerek: az elektromos áramot, vizet, és más közműrendszereket úgy tartják karban, hogy a működési hibák kockázata minimális legyen.

Minden munkatárs képzésben részesül a létesítményről, a kockázat csökkentésének módjairól

ÉBB.1. standard

Az egészségügyi szolgáltató megfelel a létesítmény és berendezés ellenőrzésre vonatkozó hatályos jogszabályok, szakhatósági előírások, egyéb szabályozók elvárásainak.

ÉBB.1. standard magyarázata

Az egészségügyi szolgáltató rendelkezik dokumentált, a hatályos jogszabályi és egyéb szabályozók előírásainak megfelelően aktualizált biztonsági programokkal, többek között:

- munkabiztonsági szabályzattal,
- tűzbiztonsági szabályzattal,
- kockázat értékeléssel,
- katasztrófavédelmi tervvel,
- hulladékok kezelésére és tárolására vonatkozó szabályzattal, különös tekintettel a veszélyes anyagokra, hulladékokra.

A munkatársak képzésben részesülnek a szabályzatok végrehajtásához kapcsolódó feladataikról és felelősségükről.

ÉBB.1. standard felülvizsgálati szempontjai

1. *Az egészségügyi szolgáltató rendelkezik a hatályos jogszabályi és egyéb szabályozóknak, előírásoknak megfelelő szabályzatokkal.*
2. *A szabályzatokat rendszeresen aktualizálják.*
3. *A szabályzatokban foglalt előírások dokumentáltan megvalósulnak.*
4. *A szabályzatokkal kapcsolatos oktatások dokumentáltak.*
5. *Megfelelő biztonságtechnikai eszközök rendelkezésre állnak és felügyeltek.*
6. *A szakhatóság által előírt biztonságtechnikai jelzések a szükséges helyeken elhelyezésre kerültek.*

ÉBB.1.1. standard

A munkatársak rendszeres elméleti és gyakorlati oktatásban részesülnek a vészhelyzetek megelőzéséről és azok bekövetkezésekor követendő eljárásokról.

ÉBB.1.1. standard magyarázata

Az egészségügyi szolgáltató munkatársai ismerik és alkalmazzák a vészhelyzetek megelőzésére szolgáló módszereket (pl. munkavédelem, tűzvédelem, sugárvédelem, környezetvédelem, stb.). A vészhelyzetek, katasztrófák bekövetkezésekor követendő eljárást gyakorlati oktatás keretében sajátítják el. A hatályos jogszabályok, szakhatósági előírások szerinti oktatások szakember által, dokumentáltan történnek.

ÉBB.1.1. standard felülvizsgálati szempontjai

1. *A munkatársakat oktatják a vészhelyzetek, katasztrófák megelőzésére.*
2. *A vészhelyzetek, katasztrófák bekövetkezésekor követendő eljárást a munkatársak ismerik.*
3. *Az elméleti és gyakorlati oktatást szakember végzi.*
4. *Az oktatások rendszeresek és dokumentáltak.*

ÉBB.2. standard

Az egészségügyi szolgáltató az épületekre és a berendezésekre vonatkozóan dokumentált éves karbantartási és fejlesztési tervvel rendelkezik.

ÉBB.2. standard magyarázata

Az épületbiztonsági felügyelet megvalósítását tervezni kell. Az épületek állagmegóvására külső vagy belső szolgáltató igénybe vételével tervezetten kerül sor. Fel kell készülni az épülettel kapcsolatos esetleges, az állapotukban bekövetkező nem várt káreseményekre.

A betegellátáshoz szükséges berendezések, eszközök rendelkezésre állását, annak biztonságát rendszeres karbantartással kell biztosítani. A berendezések és az eszközpark állapotának figyelembe vételével tervezni kell az új eszközök beszerzését és a pótlást. A fejlesztések tervezésénél figyelembe kell venni az esetleges új szolgáltatásokat.

ÉBB.2. standard felülvizsgálati szempontjai

1. *Létezik terv az épületek, berendezések karbantartására, felügyeletére és fejlesztésére.*
2. *A terv megvalósul és dokumentált.*

ÉBB.3. standard

Az egészségügyi szolgáltató programot készít az orvostechnológiai berendezések és eszközök rendszeres felügyeletére.

ÉBB.3. standard magyarázata

Az egészségügyi szolgáltató a jogszabályok és a szakhatósági eljárások betartásával végzi az orvostechnológiai eszközök, berendezések beszerzését.

Az eszközök és egyéb felszerelések üzembe helyezése és használata rendeltetésszerűen történik, dokumentált oktatás mellett. Az eszközöket, berendezéseket nyilvántartják, és rendszeres időközönként leltározzák.

A gyártó által előírt szervizmunkák, karbantartások dokumentáltan megvalósulnak.

A berendezések, eszközök felülvizsgálatát, hitelesítését, kalibrálását a hatályos jogszabályok és a szakmai előírások szerint végzik.

ÉBB.3. standard felülvizsgálati szempontjai

1. *Az egészségügyi szolgáltató rendelkezik dokumentált eljárással az eszközök, műszerek, illetve felszerelések kiválasztására, beszerzésére, alkalmazására és rendszeres felülvizsgálatára.*
2. *Az eszközök, berendezések szakmai specifikációját az érintett szakterület szakemberei fogalmazzák meg.*
3. *Az eszközök, berendezések kiválasztásának eljárásában a szakterület képviselője részt vesz.*
4. *Az eljárás dokumentáltan megvalósul.*
5. *Minden orvostechnikai eszköz és egyéb felszerelés azonosíthatóan nyilvántartott, és leltárban szerepel.*
6. *Az eszközök, műszerek, berendezések magyar nyelvű kezelési és használati utasítással rendelkeznek.*
7. *A készülékek, eszközök, műszerek kezelése dokumentáltan oktatásra kerül a munkatársak körében.*
8. *Az orvostechnikai és egyéb eszközöket, gépeket, berendezéseket, felszereléseket jogszabályi előírások szerint felülvizsgálják hitelesítik, kalibrálják, az eredményt dokumentálják.*
9. *A hitelesítést, kalibrálást és felülvizsgálatot erre feljogosított egyének és szervezetek végzik és dokumentálják.*
10. *Meghibásodás esetén kompetens szakember végzi a készülékek, berendezések javítását.*

ÉBB.4. standard

Az egészségügyi szolgáltatónál a hatályos jogszabályi előírásoknak és egyéb szabályozóknak megfelelően folyamatosan biztosított az ivóvíz ellátás, a világítás, a fűtés, melegvíz és az elektromos ellátás.

ÉBB.4. standard magyarázata

A zavartalan betegellátás érdekében az egészségügyi szolgáltatónál az egészségügyi ellátás körülményeinek biztosításához szükséges vízellátás, a világítás, a fűtés, melegvíz és elektromos ellátás biztosított. A tervezett javítások és karbantartások esetén a szervezeti egységek értesítést kapnak az esetleges üzemszünetről.

ÉBB.4. standard felülvizsgálati szempontjai

1. *Ivóvíz minőségű víz biztosított.*
2. *Megfelelő világítás, fűtés és melegvíz ellátás biztosított.*
3. *Elektromos áram a hét minden napján, napi 24 órában biztosított.*

FOGALOMMAGYARÁZAT**Adat**

Tény, az egészségügyi ellátás során történő megfigyelés vagy mérés, amelyet értékelő eljárás során gyűjtenek. Elemzés előtt az adatokat nyers adatoknak nevezik.

Adatkezelés

Az alkalmazott eljárástól függetlenül a személyes adatok felvétele és tárolása, feldolgozása, hasznosítása (ideértve a továbbítást és a nyilvánosságra hozatalt is), az adatok megváltoztatása és további felhasználásuk megakadályozása.

Adatok elemzése

Az egészségügyi szolgáltató szervezet által meghatározott adatok arra alkalmas forrásokból való gyűjtését követő értékelése, mely során az adatok olyan információvá válhatnak, amelyek alkalmasak a minőségirányítási rendszer megfelelőségének és eredményességének bizonyítására és annak értékelésére, hogy hol lehetséges a rendszer eredményességének folyamatos fejlesztése. Elemzés előtt az adatokat nyers adatoknak is nevezik.

Adattovábbítás

Ha az adatot harmadik személy számára hozzáférhetővé teszik.

Akkreditálás

Annak hivatalos elismerése, hogy valamely egészségügyi szolgáltató szervezet vagy intézmény felkészült bizonyos tevékenységek (vizsgálat, tanúsítás, ellenőrzés) meghatározott feltételek szerinti végzésére.

Ambuláns lap

A definitív járóbeteg szakellátás és/vagy kezelés végén, a végső szakorvosi állapotfelmérés után a kezelőorvos által kiadott írásbeli összefoglaló és a személyes betegadatok azon összegzése, amely tartalmazza a felvétel okát, a leleteket, a végrehajtott eljárásokat, a rendelt kezeléseket, a beteg távozáskori állapotát, és bármilyen, a betegnek vagy hozzátartozóinak adott speciális utasítást (pl. követés, gyógyszerelés).

Asszisztens (praxis asszisztens)

A háziorvosi praxisban folyó egészségügyi szolgáltatás nyújtásában közreműködő személy. Hatáskörének megfelelő feladatait munkaköri leírása alapján, a szakma szabályai szerint látja el.

Audit

Az alkalmazható standardok teljesítésének értékelése. A kórházi standardok auditja kiterjed:

- a teljesítésre vonatkozó, az egészségügyi szolgáltató szervezet által átadott dokumentumok értékelésére,
- az elvárt megfigyeléses (monitorozó) adatok értékelésére,
- szóbeli információkra a meghatározott teljesítést lehetővé tevő standardok megvalósulásáról,
- a felülvizsgálók helyszíni megfigyelésére.

Azonnali ellátást igénylő beteg

Veszélyeztető állapotba került beteg.

Áthelyezés

A felelősség formális átadása egy beteg ellátása során egy egészségügyi szolgáltató szervezeten belül egyik ellátó egységből egy másikba vagy egyik kvalifikált ellátótól egy másikhoz.

Beavatkozás

Azon megelőző, diagnosztikus, terápiás, rehabilitációs vagy más célú fizikai, kémiai, biológiai vagy pszichikai eljárás, amely a beteg szervezetében változást idéz vagy idézhet elő, továbbá a holttesten végzett vizsgálatokkal, valamint szövetek, szervek eltávolításával összefüggő eljárás.

Az egészségügyi ellátás során végzett eszközös, műszeres gyógyeljárás.

Belső audit

Az egészségügyi szolgáltató szervezet, önmaga, mint első fél által végzett illetve az ő megbízásából arra feljogosított és képzett személyek által tervezett időszakonként, a szervezet dokumentált eljárása szerint végrehajtott felülvizsgálat

annak megállapítására, hogy a belső minőségügyi rendszer működése megfelel a tervezett intézkedéseknek, a felülvizsgálati követelményeknek, illetve a szervezet által meghatározott követelményeknek és céloknak; valamint bevezetése és fenntartása eredményes.

Belső auditor

Az egészségügyi szolgáltató szervezet felső vezetősége által a belső audit programban meghatározott időben és területen a belső minőségügyi rendszer belső auditjának végrehajtásával megbízott, az általa auditált területtől független (nem auditálja saját munkáját illetve munkaterületét), megfelelő szakmai és auditori képzettséggel illetve szakmai és auditori jártassággal rendelkező személy, aki alkalmas a belső audit rá vonatkozó folyamatának objektív és pártatlan végrehajtására.

Belső minőségügyi rendszer

Az egészségügyi intézmény belső minőségügyi rendszere biztosítja

- a szolgáltatások minőségének folyamatos fejlesztését,
- a szolgáltatás folyamatainak megismerését és részletes tervezését, ideértve a lehetséges hibák megelőzésének tervezését is,
- a szolgáltatás során felmerülő hiányosságok időben történő felismerését,
- a megszüntetéshez szükséges intézkedések megtételét és ezek ellenőrzését,
- a hiányosságok okainak feltárását, az azokból fakadó költségek, károk csökkentését,
- a szakmai és minőségügyi követelményeknek való megfelelést és a saját követelményrendszer fejlesztését.

Beruházási költségek

Új vagy tökéletesített létesítmények, szolgáltatások vagy berendezések létrehozásának költsége, nem beleértve a működési költségeket.

Betegjogok

A betegek alapvető egészség jogai, melyek az ápoláshoz és szolgáltatásokhoz való hozzájutást jelentik, egyenlőséget a kezelésben és ápolás minőségében.

Beutalás, továbbutalás

A kezelőorvos által a beteg programozott irányítása egy másik szakorvoshoz és/vagy másik egészségügyi szolgáltató magasabb progresszivitási szintjére, definitív szakellátás és/vagy speciális kezelés céljából.

Beutalási rend

A háziorvosi praxisból szakellátás irányába történő, a hatályos jogszabályokat figyelembe véve a beteg egészségi állapota által és a progresszivitás elveinek megfelelően meghatározott betegirányítás dokumentált eljárása.

Biztonság

Annak a mértéke, amennyire a beavatkozás kockázatát és az ellátási környezet kockázatát csökkentik a betegek és mások számára, ideértve az egészségügyi ellátást adót is.

Betegellátás biztonsága (betegbiztonság)

A szolgáltatás-nyújtás során a betegek testi-lelki sértetlenségének, személyes tárgyainak védelme a kockázatoktól és ártalmaktól.

Beutalás, továbbutalás

A beteg/páciens irányítása konzultáció vagy ellátás céljából egyik szakorvostól egy másik szakorvoshoz vagy specialistaéhoz, egyik ellátó helyről egy másikhoz, ha a beutaló annak nyújtására nem felkészült vagy nem kvalifikált.

Bizalmasság, titkosság

Adatokhoz és információkhoz való korlátozott hozzáférés azon egyének esetében, akiknek szükséges és engedélyezett az ilyen hozzáférés. Az egyén joga adatainak védelméhez, beleértve saját egészségügyi adatait.

Dokumentáció

Dokumentumok valamilyen követelmény szerint összerendezett készlete, mely előíró és / vagy igazoló jellegű dokumentumokat egyaránt tartalmazhat.

Az előíró jellegű dokumentumok (*előírások*) követelményeket (pl. feladat, felelősség, hatáskör, ellenőrzési szempontok, célok, irányelvek, politikák) határoznak meg, illetve szabályoznak adott tevékenységet vagy folyamatot. Származhatnak külső forrásból (pl. jogszabályok, szabványok, szakmai irányelvek) vagy lehetnek belső készítésűek (pl. Szervezeti és Működési Szabályzat, Adatvédelmi szabályzat, Kalibrálási utasítás, Minőségterv).

Az előíró jellegű dokumentumokhoz soroljuk adott eljárás (folyamat, tevékenység) mikéntjének dokumentált (írott) megjelenési módját (*dokumentált eljárás*).

Az igazoló jellegű dokumentumok a *feljegyzések* (lásd még *Egészségügyi feljegyzés, Feljegyzés, Betegdokumentáció, Egészségügyi dokumentáció*).

Definitív ellátás

Definitív ellátás egy adott egészségügyi probléma lehetőség szerinti megoldását, illetve ellátásának irányítását jelenti, a beteg szükségleteinek megfelelően, a háziorvos feltételrendszerének megfelelő körülményekhez igazított módon.

Befejezett ellátás, amely a beteg gyógyulását eredményezi.

Definitív gyógykezelés

A krónikus betegségek esetén a betege állapotának stabilizálását eredményező ellátás.

Diagnosztikus terv

Íránydiagnózis alapján, írásban kidolgozott, időrendbe állított, menet közben is módosítható olyan kivizsgálási tevékenységi sorozat, amely végleges diagnózist eredményez.

Dokumentált eljárás/Dokumentáltan szabályozott

A szolgáltatónak egy adott folyamat, struktúra, eredmény valamint egyéb - a szakszerű működéshez szükséges - követelmény, szabályzat, szabályozó, eljárási rend, írásban rögzített összefoglalója.

Egészségügyi dokumentáció (betegdokumentáció)

Az egészségügyi szolgáltatás során az egészségügyi dolgozó tudomására jutó, a beteg kezelésével kapcsolatos egészségügyi és személyazonosító adatokat tartalmazó feljegyzés, nyilvántartás vagy bármilyen más módon rögzített adat, függetlenül annak hordozójától vagy formájától.

Megjegyzés: A háziorvosi praxisban minden beteg dokumentációja elegendő információt biztosít ahhoz, hogy alátámassza és támogassa a praxisban végzett prevenciós, diagnosztikus és terápiás tevékenységeket és dokumentálja a vizsgálati és terápiás eredményeket. A dokumentáció standardizált formai és tartalmi követelményei segítik az ellátás színvonalának azonos szinten tartását.

Egészségügyi adat

Az érintett testi, értelmi és lelki állapotára, kóros szenvedélyére, valamint a megbetegedés, illetve az elhalálozás körülményeire, a halál okára vonatkozó, általa vagy róla más személy által közölt, illetve az egészségügyi ellátó hálózat által észlelt, vizsgált, mért, leképzett vagy származtatott adat; továbbá az előzőekkel kapcsolatba hozható, az azokat befolyásoló mindennemű adat (pl. magatartás, környezet, foglalkozás).

Egészségügyi ellátás

A beteg adott egészségi állapotához kapcsolódó egészségügyi szolgáltatások összessége.

Egészségügyi dolgozó

Az orvos, a fogorvos, a gyógyszerész, az egyéb felsőfokú egészségügyi szakképesítéssel rendelkező személy, az egészségügyi szakképesítéssel rendelkező személy, továbbá az egészségügyi szolgáltatás nyújtásában közreműködő egészségügyi szakképesítéssel nem rendelkező személy.

Egészségügyi szakhatóság

A törvényileg, azzal a hatósági (engedélyezési és felügyeleti) jogkörrel felruházott szervezet, amely illetékes szerve által meghatározott jogszabályi követelmények alapján az egészségügyi szolgáltatás nyújtására jogosító engedélyezési eljárást lefolytatja és a működési engedélyt kiadja az egészségügyi szolgáltató számára a tevékenységének megkezdése, illetve annak folytatása céljából illetve amely hatóság jogosult rendszeresen ellenőrizni az egészségügyi szolgáltatónál a működéshez szükséges feltételek meglétét.

Egészségügyi szolgáltató (fekvőbeteg ellátó, járóbeteg ellátó, háziorvos/praxis, védőnő)

A tulajdonosi formától és a fenntartótól függetlenül minden, egészségügyi szolgáltatás nyújtására az egészségügyi hatóság által kiadott működési engedély alapján jogosult jogi személy, jogi személyiség nélküli szervezet és minden olyan természetes személy, aki a szolgáltatást saját nevében nyújtja.

Együtműködés

A beteg együttműködési készsége az egészségügyi szolgáltatás nyújtása során.

Elbocsátás

A beteg eltávoztatása az intézményből otthonába, gondozási otthonba, vagy elhalálozás miatt.

Eljárás

Egy tevékenység vagy egy folyamat elvégzésének meghatározott módja.

Egy tevékenység előre meghatározott végrehajtási lépései, beleértve a tevékenység feltételeinek és a tevékenységet végzőknek a meghatározása.

Beteg részére végzett, általában műtét, invazív vizsgálat vagy terápiás eljárás.

Beteg / páciens részére végzett, általában műtét, invazív vizsgálat vagy terápiás eljárás.

Megjegyzés:

Az eljárások lehetnek dokumentáltak / írottak (lásd *Előíró jellegű dokumentum*) vagy nem dokumentáltak. A nem dokumentált eljárások követelményei adott szervezeten belül illetve tevékenységre vonatkozóan általában magától értetődőek (szokásokon, általános gyakorlaton alapulnak).

Eljárások értékelése

Az adott eljárás biztonságának, hatásosságának és hatékonyságának, költség/eredményesség, költség/haszon és költség/előny viszonyainak, minőségének, társadalmi, jogi és etikai vonatkozásainak értékelése.

Ellátás folyamatossága

A beteg/páciens folyamatos szükségleteinek kielégítése a megfelelő ellátó helyen, orvosi, pszichológiai, ápolói ellátással vagy egyházi és társadalmi ellátással vagy szolgáltatással. Egy adott ellátónál vagy több egészségügyi szolgáltató szervezet együttműködésével kerül alkalmazásra.

Ellátási szintek

Az adott progresszív ellátási szinteken ellátható tevékenységeket, illetve a tevékenység végzésére alkalmas, megfelelő személyi és tárgyi feltételekkel rendelkező szolgáltatókat a Szakmai Kollégiumok és az Országos Intézetek határozzák meg, illetve jelölik ki.

Ellátási terv

A rendelkezésre álló adatokra és információkra épülve magában foglalja a beteg vizsgálási és kezelési tervét, melyet az ellátás során a kezelőorvos a beteg szükségleteinek megfelelően módosít és dokumentál.

A holisztikus szemléletű háziorvosi tevékenység során a páciensek életszakaszai szerinti, esetenként aktuális egészségi állapotára alapozott, hosszú távú, dokumentált cselekvési terv.

Eredmény, kimenet (outcome)

A beteg jelenlegi és/vagy jövőbeli egészségi állapotában bekövetkező változás, amely az egészségügyi beavatkozásoknak, vagy megelőző egészségügyi szolgáltatásoknak tulajdonítható, illetve azok következménye.

Eredményesség

A napi rutin körülmények között elért eredmény a lehetséges célok függvényében. Általában a betegek egészségi állapotában elért eredmények értékelésére alkalmazzák százalékos formában.

Értékelés

Valamely egészségügyi szolgáltatás, program elemzése a célok (hatékonyság, eredményesség, megfelelőség, hozzáférhetőség) szempontjából, valamint az elemzésből származó eredményekre támaszkodó következtetések megfogalmazása.

Etikai normák

Az intézmény munkatársai, valamint a betegek közti kommunikációval, a betegek tájékoztatásával kapcsolatos magatartásforma.

Első állapotfelmérés

Magában foglalja a beteg anamnesztikus adatait, kórelőzményét, különös tekintettel a jelen állapotával kapcsolatos információkra, az előző betegségei és azok terápiájára vonatkozó információkra. Az első állapotfelmérés során rögzítésre kerül az előbbieken túl az allergiára, a családi anamnézisre és lakókörnyezetére vonatkozó adatok valamint az első orvosi vizsgálat eredményei, amely a beteg panaszaira és a beteg aktuális fizikális és pszichés statusának megítélésére, dokumentálására irányul.

Felkészültség

Bizonyított képesség ismeretek és készségek alkalmazására.

Fogyatékoság

Az ember normális szenzoros, motoros, vagy mentális funkcióihoz (pl. járás, tárgy mozgatás, látás, beszéd, kapcsolattartás a környezettel) szükséges képességek részleges, vagy teljes, átmeneti, vagy végleges hiányát jelenti. A fogyatékoság tehát a speciálisan emberi funkciók zavara. *(Az Országos Orvosi Rehabilitációs Intézet Szakmai Kollégiumának a WHO meghatározásai alapján készített magyar definíció)*

Folyamat

Tevékenységek sorozata, amelyek bemeneteket (forrásokat) alakítanak át kimenetekké.

Folyamatos minőségfejlesztés

Olyan minőségfejlesztési tevékenység, melynek során a teljes rendszer fejlesztése a cél, kiemelten a minőségi problémák megelőzése a problémás, vagy a potenciálisan problémás folyamatok azonosítása, tökéletesítése és új minőségelemek bevezetése.

Gondozás

Ismert krónikus betegség okozta csökkent egészségi állapotú beteg folyamatos szakorvosi felügyelete, ellenőrzése, kezelése, az állapot rosszabbodás megelőzése és a beteg panaszainak csökkentése érdekében.

Gyógykezelés

Olyan gyógyítási folyamat, amelyet a beteg egészségi állapotának helyreállítása vagy stabilizálása érdekében végeznek.

Gyógyszer felírása

Gyógyszerésznek szóló utasítás gyógyszer kiadására vonatkozóan.

Gyógyszer rendelése

Gyógyszer előírása beteg számára.

Gyógyult státusz

A definitív ellátás eredménye, amelyet a végző szakorvosi állapotfelmérés alapján a kezelőorvos állapít meg.

Hatásosság

Ideális (laboratóriumi) körülmények között elért hatás az egészségi állapotban.

Hatékonyság

A kimenet (szolgáltatási termék) és a bemenet (a szolgáltatás nyújtásához felhasznált források) viszonya. Növekvő hatékonyság ugyanazon kimenet mellett kevesebb forrást jelent, vagy több kimenetet ugyanannyi forrás mellett.

Háziorvos

Jogszámban meghatározott szakképesítéssel rendelkező orvos, aki a szakma szabályai szerint végzi a hatáskörébe tartozó, működési engedélyben meghatározott feladatait.

Háziorvosi praxis (továbbiakban praxis)

Felnőtt illetve gyermek lakosság fogorvosi alapellátáson kívüli alapellátásokra jogszámban meghatározott működési engedéllyel rendelkező egészségügyi szolgáltató szervezet. Formái: csak gyermeket, csak felnőttet, felnőttket és gyermekeket egyaránt ellátó vegyes praxis, illetve területi ellátási kötelezettséggel, vagy azzal nem rendelkező.

Háziorvosi prevenció

Tervezetten és dokumentáltan végzett megelőző tevékenység, amelyet a praxis team tagjai az egészség megőrzése, fejlesztése, a betegségek megelőzése, mielőbbi felismerése, a betegek lehetőség szerint szövődményektől mentes és a betegség következményeinek minél későbbi kialakulása szempontjait is figyelembe vevő gyógyítása és folyamatos ellenőrzése, szükség esetén rehabilitációja érdekében végeznek.

Háziorvosi team (vagy praxis team)

A háziiorvosi praxisban együtt dolgozó személyeket jelenti, akiknek közös céljuk a páciensek egészségének megőrzése, fejlesztése, a betegségek megelőzése, mielőbbi felismerése, a betegek hatékony gyógykezelése, szükség esetén rehabilitációja.

Háziorvosi gondozás

A házi orvos kezdeményezésére történő, aktív felkutatással kezdődő tevékenység, szemben a beteg kezdeményezésére (tünet, panasz) történő betegellátással. Lépései:

- a betegségek és kockázati tényezőinek aktív felkutatása (háziiorvosi prevenció),
- a diagnózis felállítása után nyilvántartásba vétel,
- hatékonyan kezelés,
- folyamatosan ellenőrzés (másodlagos szűrővizsgálat).

Helyi eljárásrend

Szakmai irányelven, szakmai protokollon, illetve ezek hiányában az adott egészségügyi szolgáltató gyakorlatán alapuló, a betegség vagy állapot ellátására vonatkozó, az adott egészségügyi szolgáltatónál és ellátási szinten alkalmazott helyi gyakorlat leírása.

Hiba

Egy szándék szerint, vagy előírt használattal kapcsolatos követelmény nem teljesülése (EN ISO 9000:2000., 3.6.3. fejezete)

Hitelesítés

A mérőeszköz-hitelesítés célja annak elbírálása, hogy a mérőeszköz megfelel-e a vele szemben támasztott mérésügyi előírásoknak.

Hozzáférhetőség

Az aktuális egészségi állapot szerint szükséges egészségügyi szolgáltatásokat az érintett anyagi-pénzügyi helyzetétől és lakóhelye földrajzi elhelyezkedésétől függetlenül a szükséges időpontban veheti igénybe.

Hozzá tartozó (Törvényes képviselő, vagy a helyette nyilatkozattételre jogosult személy):

A házastárs, az egyenesági rokon, az örökbe fogadott, a mostoha- és nevelt gyermek, az örökbe fogadó, a mostoha- és nevelőszülő, valamint a testvér és az élettárs.

A beteg életében jelentős szerepet játszó személy(ek). Jelenthet olyan személyt is, aki nem tartozik törvényesen a beteghez. Ez a személy gyakran helyettesíti a beteget a számára hozott döntésekben, ha arra a beteg döntéshozó képességének elvesztése esetére felhatalmazást kap.

Igény

A beteg/páciens azon készsége és/vagy képessége, hogy keresi, használja és bizonyos körülmények között fizeti az egészségügyi szolgáltatást. Az igény függ a társadalmi/anyagi helyzettől, iskolai végzettségtől, kulturális környezettől, stb. A szolgáltatás iránti igény jogos, amennyiben szükséglet támasztja alá.

Indikátor

Viszonszám, amely az idő függvényében jelzi egy folyamat teljesítményének vagy egy kimenet elérésének helyzetét vagy irányát

Egy mérhető változó (vagy jellemző), amit arra használnak, hogy meghatározzák, mennyire sikerül kielégíteni egy standardot vagy minőségi célt.

Az ellátás során előforduló események mennyiségi mérőszáma, amely felhasználható a minőség mérésére, értékelésére és javítására. Az indikátor nem közvetlenül méri a minőséget, hanem felhívja a figyelmet azon részterületekre, ahol a tapasztalt eltérések okainak feltárására további részletes elemzések elvégzése válik szükségessé.

Információ

Minden olyan értelemmel bíró adat, amely a betegellátás során vagy a betegellátással kapcsolatban tudomásunkra jutott.

Intézményen kívüli konzílium

A beteg gyógykezelése során a kezelőorvos által kezdeményezett - egészségügyi szolgáltatón kívüli - szakorvosi vizsgálat, kezelés, írásbeli szakvélemény.

Iránydiagnózis

A beteg anamnézise, fő panaszai és az első orvosi vizsgálat, az első állapotfelmérés eredménye alapján a kezelőorvos által felállított első, "feltételezett" kórisme.

Ismételt állapotfelmérés

Szakma specifikusan meghatározott, dokumentált szakorvosi (kezelőorvosi kontroll) vizsgálat.

Jövőkép

Az intézmény hosszabb távú helye és szerepe a változó környezetben az érintettek szempontjából.

Kalibrálás

Azoknak a műveleteknek az összessége, amelyekkel meghatározott feltételek mellett megállapítható az összefüggés a mérőeszköz vagy a mérőrendszer értékmutatása a helyes érték között.

Kedvezőtlen események

A szolgáltatás-nyújtás során a beteget, a hozzátartozót, vagy a törvényes képviselőt érintő negatív hatások együttese.

Kezelés

A beteg szakszerű gyógyítása, panaszainak szakma-specifikus enyhítése.

Kezelőorvos

A beteg ellátásáért felelős szakorvos.

Kezelési terv

A végleges diagnózis alapján a kezelőorvos által kidolgozott gyógykezelési eljárási folyamat írásos terve. Dokumentum, amely a beteg állapotfelmérése során összegyűjtött adatok alapján felállított diagnózis szerint, meghatározza a beteg szakellátási/ kezelési eljárási folyamatát, ebben felsorolja a szükségletek kielégítésére vonatkozó stratégiákat, dokumentálja a kezelési célokat és feladatokat, megadja a beavatkozásokat és azok befejezési kritériumait. Dokumentálja a beteg állapotának változását, progresszióját a meghatározott szakmai célok elérésére vonatkozóan. A kezelési/ ellátási terv szakmai tartalmának kidolgozásakor a kezelőorvos figyelembe veszi és alkalmazza az egészségügyi szolgáltató belső eljárási szabályait, a szakma-specifikus szakmai protokollokat, szakmai irányelveket.

Kihasznátság menedzsment

Források tervezése, szervezése, irányítása és ellenőrzése. Kapcsolata az egészségügyi szolgáltató által nyújtott ellátással jelentős.

Kiegészítő (támogató vagy háttér) szolgáltatás

Minden olyan tevékenység, amely támogatja a szervezet alapvető működését.

Klinikai kísérlet

Terápia tesztelése három, illetve esetenként négy szakaszban, a teszt céljától, méretétől és kiterjedésétől függően. Az I. fázisú kísérletek értékelik a diagnosztika, terápia vagy profilaktikus gyógyszerek, eszközök vagy technikák veszélytelenségét a biztonságos dózis meghatározásához (ha alkalmazható). Kis létszámú egészséges egyedekre terjed ki. A II. fázisban a vizsgálatokat rendszerint kontrollálják a gyógyszerek, eszközök vagy technikák eredményességének és dózisának minősítésére. Ezek a vizsgálatok több száz önkéntesre terjednek ki, beleértve egy korlátozott számú, megcélzott betegségben vagy rendellenességben szenvedő embert. A III. fázis verifikálja a II. fázisban talált gyógyszer, eszköz vagy technikai eredményességet. A II. fázis betegeit monitorozzák annak érdekében, hogy meghatározzanak minden mellékhatást a hosszú idejű alkalmazás során. Ezek a tanulmányok olyan létszámú csoportra terjednek ki, amelyek elég nagyok a klinikai szignifikancia meghatározásához. A vizsgálat általában három évig tart. A IV. fázisú vizsgálatok tanulmányozzák a széles körben elterjesztett gyógyszereket, eszközöket vagy technikákat. Ezeket a tanulmányokat általában azért végzik, hogy több adatot nyerjenek a termék biztonságáról és hatékonyságáról.

Kockázat menedzsment

Az egészségügyi szakmai és menedzsment tevékenység annak behatárolására, hogy értékeljék és csökkentse a károsodás kockázatát. Ez a kockázat vonatkozhat a betegekre, személyzetre, látogatókra és magára az egészségügyi szolgáltató szervezetre.

Kompetencia

Munkaismeretek és készségek. Az ismeret, a tények és eljárások megértését jelenti. A készség speciális tevékenységek végrehajtási képessége. Például egy kompetens kardiológus ismeri a szív fiziológiáját és patológiáját, és hogy hogyan fedezhet fel ritmuszavart elektrokardiogrammal. A magatartást, mint pl. teamben való dolgozás képessége, gyakran a kompetencia részeként tekintik.

Kritérium

A termék vagy szolgáltatás elvart, vagy megkívánt minőségét kifejező, mérhető megnyilvánulás, amely kifejezi, hogy egy tevékenység hogyan valósul meg.

Körzeti szakápoló (praxis ápoló)

Jogszámban meghatározott egészségügyi szakképesítéssel rendelkező személy, aki a szakma szabályai szerint végzi a hatáskörébe tartozó, illetve működési engedélyben meghatározott feladatait.

Közműrendszerek

A teljes egészségügyi szolgáltató szervezetre vonatkozó rendszerek és felszerelések: elektromos vezérlés; tartalék energia; víz; vertikális és horizontális továbbítás; fűtés, szellőzés, légkondicionálás; csőhálózat, kazán, és gőzvezeték; csöves gázok; vákuum rendszerek; kommunikációs rendszerek, beleértve az adattovábbító rendszereket. Ide érthetők az élettámogató rendszerek, fertőzés surveillance-t, megelőzést és kontrollt támogató rendszerek és a környezetvédelem is.

Küldetési nyilatkozat, misszió

Írott megnyilvánulás, amelyben közzéteszik az egészségügyi szolgáltató szervezet céljait vagy annak egyik összetevőjét. Küldetési nyilatkozat létrehozását rendszerint megelőzi a célok és feladatok kialakítása.

Kvalifikált egyén (megfelelően képzett egyén)

Egyén, aki részt vehet egy vagy több ellátási tevékenységben vagy szolgáltatásban. A kvalifikációt a következők határozták meg: iskolai végzettség, képzettség, tapasztalat, kompetencia, alkalmazható engedélyek, törvények és szabályozók, regisztrálás vagy bizonyítvány.

Kulcsfolyamatok

Folyamatok, melyek hosszútávon meghatározzák a szervezet eredményes, illetve sikeres működését, illetve közvetlen hatásuk van a gyógyító-megelőző tevékenységre.

Kulcsfontosságú mutatók (lásd még *Adat, Indikátorok*)

Amelyek képesek a kulcsfontosságú eredmények várható alakulásának előrejelzésére, ún. intermedier indikátorok, melyek alkalmasak a folyamatos követésre.

Lelet

A beteg állapotára vonatkozó, szakmailag értékelt és kompetens személy által jóváhagyott vizsgálati eredmény

Másodlagos szűrővizsgálat

Valamely betegség ismeretében annak társbetegségei, következményei (pl. célszerv károsodások), és más kórállapotok kockázati tényezői felismerése érdekében végzett vizsgálat/vizsgálatsorozat.

Megfelelőség

Az egészségügyi ellátás megfelelő, ha az egészségi állapotban az ellátás következményeként várható javulás olyan mértékben meghaladja a várható negatív következményeket (pl. halálozás, műtéti komplikációk), hogy a beavatkozást érdemes elvégezni szemben azzal, hogy nem végzik, vagy más beavatkozást végeznek.

Megfigyelésre felvett beteg

Azon beteg, akit ideiglenesen helyeznek el annak eldöntésére, hogy szükséges-e fekvőbeteg intézeti elhelyezése.

Meghatalmazás

Kompetencia evidenciája, érvényes és releváns engedély, képzettség, gyakorlat és tapasztalat. Az egészségügyi ellátást végző személy kvalifikációinak megszerzésére, ellenőrzésére és értékelésére vonatkozik. Meghatározza, hogy az egyén végezhet-e betegellátást.

Méltányosság

A szükséglettel összhangban levő szolgáltatásokhoz való hozzáférés egyenlő esélyének biztosítása tekintet nélkül a betegnek/páciensnek a társadalmi-gazdasági hierarchiában elfoglalt helyzetére.

Mérés

Számszerűsíthető adatok gyűjtése feladatról, rendszerről vagy folyamatról.

Minőség

Az egészség megőrzésében, helyreállításában és fenntartásában résztvevők által kinyilvánított olyan értékítélet, amely az elvárható igények megvalósulásának mértékét fejezi ki. A megvalósulás mértéke minden egyes komponens tekintetében az arra jellemző mutatóval írható le.

Minőségfejlesztés

lásd folyamatos minőségfejlesztés.

Minőségirányítás

Az általános vezetési tevékenységnek az a része, amely a minőségpolitikát meghatározza és megvalósítja.

Minőségjavítás

A standardok magasabb szintre emelése és e magasabb szinten történő teljesítésük. A minőség javítása ebben az esetben is a minőségbiztosítás logikája szerint történik: hibakeresés, visszacsatolás és korrekció.

Minőségpolitika

Egy egészségügyi szolgáltató szervezetnek a minőségre vonatkozó, a felső vezetés által hivatalosan megfogalmazott és kinyilvánított általános szándéka és irányvonala.

Minőségirányítási rendszer

A minőségirányítás megvalósításához szükséges egészségügyi szolgáltató szervezeti felépítés (struktúra), feladatkörök, eljárások, folyamatok és erőforrások összessége. A minőségügyi rendszer magába foglalja a minőségi követelmények meghatározását, ezek teljesítésének ellenőrzését, értékelését, szükség szerint tanúsítását és a folyamatos minőségfejlesztést.

Módszertani levelek

Szakmai kollégiumok hatáskörében készített olyan prevenciós, diagnosztikai, terápiás vagy rehabilitációs eljárás leírások, amelyeket az adott szakma (szakmák) elismert személyiségei jól meghatározott körülmények fennállása esetén szakértői vélemények alapján dolgoznak ki az ellátók számára.

Monitorozás

Rendszeres információ áttekintés. A monitorozás célja, hogy valamely helyzet változása felismerésre kerüljön.

Multidiszciplináris

Különböző képzettségű szakemberek, szakterületek vagy szolgáltatási területek együttese.

Munkahelyi képzés

Rendszerint a munkahelyen megtartott egészségügyi szolgáltató szervezett képzés, amelynek célja, hogy növelje a munkatársak vagy team tagok készségeit, vagy munkakörüknek és szakterületüknek megfelelő új készségeket tanítson.

Munkaköri leírás

Egy alkalmazott munkaköri pozíciójának magyarázata, beleértve a kötelességeket, felelőségeket és a munka végrehajtásának feltételeit.

Nozokomiális fertőzés

Bármely fertőzés, amelyet az egyén az egészségügyi ellátás alatt szerez. Általános nozokomiális fertőzések a húgyúti fertőzések, a műtéti sebfertőzések, a légúti fertőzések (tüdőgyulladás), és a véráram (érrendszeri) fertőzések.

Orvostechnikai eszköz és egyéb felszerelés

Bármely olyan fixált vagy hordozható tárgy, amely nem gyógyszer vagy gyógyászati segédeszköz, és amelyet diagnosztizáláshoz, kezeléshez, monitorozáshoz és a betegek közvetlen ellátásához használnak.

Önálló védőnői tanácsadás

Meghatározott időben-, céllal végzett tevékenység, az arra kialakított és jogszabályban előírt követelmények szerint felszerelt helyiségben.

Preventív szemléleten alapuló személyközpontú tanácsadás, mely magába foglalja az egészségfejlesztést, tájékoztatást, felvilágosítást, oktatást, valamint a jogszabályban megfogalmazott vizsgálatokat, szűrővizsgálatokat.

Páciens

A háziorvosi praxisba a hatályos jogszabályoknak megfelelően bejelentkezett személy.

Megjegyzés: A háziorvosi praxisba bejelentkező személyek többsége egészséges egyén, akinél prevenciós ellátás zajlik, ezért tágabb értelemben minden bejelentkezőre a „páciens” kifejezést használjuk. A „beteg” meghatározást konkrétan valamilyen tünettől, panasszal jelentkező, vagy már ismert betegséggel gondozott páciensekre alkalmazzuk.

Palliatív ellátás

Kezelések és támogató szolgáltatások, amelyeknek szándéka elsősorban a fájdalom és szenvedés csillapítása, és nem a betegség gyógyítása. Palliatív terápia lehet a tumorok megkisebbitését célzó műtéti ellátás vagy sugárkezelés, és emellett az életminőség fejlesztése. A palliatív szolgáltatások kiterjednek a beteg pszichológiai és vallási szükségleteinek ellátására és a haldokló beteg és hozzátartozóinak támogatására.

Politika

A vezetés által megfogalmazott, az egészségügyi szolgáltató szervezet egészében érvényes, valamely tevékenység végzésével kapcsolatos szabály, állásfoglalás. Az ellátó egységek működésére vonatkozó eljárásleírások, folyamatok, szakmai protokollok ezen szabályokon, politikán alapulnak. Pl. egészségügyi szolgáltató szervezeti politika határozhatja meg valamely gyógyszer beadásának kompetencia szintjét, a tényleges végrehajtás módszere osztályos szintű eljárásleírásban vagy szakmai protokollban kerül megfogalmazásra. A szervezet felépítésében és működésében követett irányvonal.

Praxis (ld. Háziorvosi praxis)**Preventív szolgáltatások**

Intervenciók az egészség támogatására és a betegségek megelőzésére. Ez lehet a rizikó faktorok behatárolása és a rájuk vonatkozó tanácsadás (primer) (pl. dohányzás, fizikai aktivitás hiánya), a betegség felfedezését célzó szűrés (szekunder) (pl. emlőtumor, szexuálisan terjedő betegségek), a betegségek hosszú távú hatásainak csökkentése (tercier) (pl. rehabilitáció).

Primer prevenció

Az egészség megőrzése, fejlesztése (egészségmenedzselés) érdekében tervezetten és dokumentáltan végzett egészségügyi tevékenység. Ide tartozik pl.: védőoltások beadása, egészséges életmódra, táplálkozásra, aktivitásra és az egészségkárosító magatartás elkerülésére nyújtott tanácsadás.

Progresszív ellátás

A munkamegosztás és a fokozatosság elvén alapuló egészségügyi intézményrendszerre épülő, a betegek egészségi állapotának összes jellemzője által meghatározott szinten nyújtott ellátás.

Rehabilitáció

Mindazon szolgáltatások összehangolt, egyénre adaptált rendszere, melyek lehetőséget nyújtanak ahhoz, hogy a fogyatékos ember sikerrel foglalhassa el a helyét a társadalomban. Az átfogó rehabilitációt olyan folyamatnak tekinthetjük, mely a fogyatékos ember teljesítményét és a társadalom elvárásait harmonizálja. A sikeres rehabilitáció tehát mind az egyén, mind a közösség aktivitását feltételezi.

Olyan szervezett segítség, amit a társadalom nyújt az egészségében, testi, vagy szellemi épségükben tartósan vagy véglegesen károsodott fogyatékos embereknek, hogy helyreállított vagy megmaradt képességeik felhasználásával ismét elfoglalhassák helyüket a társadalomban.

Rehabilitációs szolgáltatások

Orvosi, szociális, illetve a képzettségre és végzettségre vonatkozó együttes felmérések a betegség vagy sérülés miatt károsodott egyének kezelésére, tréningjére, képzésére vagy újraképzésére. A cél az, hogy képessé tegyék a rászorulókat funkcionális képességük lehetséges legmagasabb szintjének elérésére.

Standard

Általános, de egyben szabatos megfogalmazása az előre lefektetett elvárásoknak, amely az egészségügyi szolgáltató valamennyi funkciójának, tevékenységének és működési feltételének leírására irányul.

Standard-alapú értékelés

Értékelési folyamat, amely meghatározza egy egészségügyi szolgáltató szervezet vagy ellátó megfelelését az előre lefektetett elvárásokhoz képest.

Standard magyarázata

Egy standard értelmének, jelentésének és jelentőségének rövid magyarázata. A standard magyarázata részletes elvárásokat fogalmazhat a helyszíni audit értékelési szempontjaira vonatkozóan.

Standard-rendszer

Elvárás-rendszer, amelyet előzetesen határoz meg egy kompetens hatóság (minisztérium). A standardok egy egészségügyi szolgáltató szervezet vagy az egyén teljesítményének elfogadható szintjét írják le, kapcsolódva a helyi struktúrához, valamely folyamat végrehajtásához, vagy mérhető kimenetek teljesítéséhez.

Stratégia

Szolgáltatói vezetési funkció, amelyhez a stratégiai célokat a szolgáltató küldetéséhez, jövőképehez igazodva határozza meg, és a célok kijelölésével a szolgáltató hosszú távú sikertényezőinek meghatározása és újragondolása történik.

Stratégiai terv

A szervezet belső erősségeit és gyengeségeit, a külső környezet támogatottságát és fenyegetettségeit figyelembe vevő, hosszabb távra szóló menedzseri tervezés valamely jövőkép elérése érdekében.

Struktúra

Az egészségügyi rendszer tárgyi, emberi és szellemi erőforrásai, beleértve a gazdasági feltételeket, menedzsmentet, épületeket, eszközöket, műszereket, az információs rendszert, a megfelelően képzett szakembereket és kiegészítő személyzetet.

Sürgős beteg

Olyan beteg, aki azonnali ellátást igényel, vagy megfigyelésre felvett beteg, vagy akinél sürgős szükség lép fel.

Sürgős szükség

Az egészségi állapotban bekövetkezett olyan változás, amelynek következtében azonnali egészségügyi ellátás hiányában a beteg közvetlen életveszélybe kerülne, illetve súlyos vagy maradandó egészségkárosodást szenvedne.

Szabály

Írásbeli dokumentum, amely bizonyos eljárások, folyamatok végrehajtási rendjéről szól.

Szakmai felügyelet

Az egészségügyi szolgáltatók és szolgáltatások feletti az egészségügyi hatóság által gyakorolt szakmai felügyelet.

Szakmai irányelv

Az elérhető tudományos bizonyítékokkal alátámasztott, szisztematikusan kifejlesztett döntési ajánlások sorozata, adott betegcsoport különböző ellátási módozatainak meghatározása, melynek célja, hogy javítsa az egészségügyi ellátás minőségét, hatékonyságát, eredményességét, valamint segítse az orvost és a beteget a legmegfelelőbb ellátás kiválasztásában.

Szakmai protokoll

Meghatározott betegcsoportban és ellátási szinten, egy betegség vagy állapot - az elérhető tudományos bizonyítékokkal alátámasztott preventív, diagnosztikai, terápiás, ápolási, gondozási és rehabilitációs - ellátási folyamatával kapcsolatos tevékenységek rendszerezett listája, amely alapját képezi az egészségügyi szolgáltatások szakmai ellenőrzésének és finanszírozásának, továbbá melynek célja az ellátás biztonságának és egyenletes színvonalának biztosítása.

Szervezeti ábra

Az egészségügyi szolgáltató szervezet belső kapcsolatrendszerének grafikus megjelenítése.

Szociális státusz

A beteg felvételekor rögzített azon információ, amely hozzájárul:

a beteg preferenciáinak és ellátási igényeinek megismeréséhez (kulturális, családi és anyagi körülmények), az elbocsátás utáni időszakban várhatóan szükséges ellátási feltételek teljesülésének vélelmezéséhez (pl. van-e együtt élő gondozásra alkalmas hozzátartozó).

Szükségletek

Az egészségi állapotból eredő, egészségügyi beavatkozást igénylő, illetve egészségügyi beavatkozással pozitív irányba befolyásolható problémák. A szükséglet felismert, ha az egészségügyi ellátás számára ismert, nem felismert, rejtett, ha ellátásra szorulna, de az érintett nem fordul orvoshoz vagy mert nem akar, vagy mert nem ismeri problémáját.

Szűrési kritériumok

Standardizált szabályok vagy tesztek rendszere, amelyeket betegcsoportok esetében alkalmaznak további értékelés szükségességének meghatározásához.

Tájékozott beleegyezés

A jogszabályok értelmében az orvosnak kötelessége betegét tájékoztatni arról, hogy a tervezett kezelés, vizsgálat vagy kutatási programban való részvétel milyen kockázattal vagy hátránnyal járhat. A beteg mérlegelheti a valószínű kockázatokot a valószínű előnyökkel szemben a lehetséges kezelés, teszt vagy kutatás végrehajtására vonatkozó választása során. *Megjegyzés (HES): a praxisba történő bejelentkezéskor a páciens a praxis által nyújtott tevékenységekre, az ellátás jellemző alapelveire vonatkozó beleegyező nyilatkozatot ír alá, mely egyben felhatalmazás a praxis számára a páciens adatainak kezelésére is. Ebben a nyilatkozatban kitérnek arra is, hogy az ellátás során mely esetekre szükséges kiegészítő nyilatkozatot tenni a jogszabályi előírások figyelembevételével.*

Tanulmány

Általában egy időszak során végzett alapos, kutató, kipróbált, szisztematikus felmérés, pl. egy új eljárás klinikai vizsgálata.

Tanúsítás

A szervezet által felkért, külső, független szervezet (tanúsító szervezet) által végzett „harmadik fél” általi audit, melynek során a tanúsító szervezet értékeli és kinyilvánítja, hogy a tanúsított szervezet megfelel a tanúsítási eljárás alapját képező előírt követelményeknek (pl. ISO 9001:2000, KES), kielégít bizonyos elvárásokat. Önkéntes program, amelyben az egészségügyi intézményeknek meg kell felelniük bizonyos standardoknak.

Táplálási terápia

Orvosi kezelés, amely enterális vagy parenterális táplálást céloz. Beavatkozások vagy tanácsadás a megfelelő táplálék bevitelére. Ez a tevékenység táplálkozási állapotfelmérésen és az élelmiszerekről, más táplálékforrásokról és az ételek elkészítéséről szóló információkon alapul. Figyelembe veszi a beteg kulturális háttérét és szociális helyzetét.

Terápia

Olyan gyógykezelési folyamat, gyógyeljárás, amely az egészségi állapot helyreállítására irányul.

Továbbutalás

A beteg szükségleteinek megfelelően egy másik egészségügyi szolgáltatóhoz való irányítása (áthelyezése), ahol ellátása folytatódik.

Törvényes képviselő (hozzátartozó vagy a helyette nyilatkozattételre jogosult személy):

A házastárs, az egyenesági rokon, az örökbe fogadott, a mostoha- és nevelt gyermek, az örökbe fogadó, a mostoha- és nevelőszülő, valamint a testvér és az élettárs.

A beteg életében jelentős szerepet játszó személy(ek). Jelenthet olyan személyt is, aki nem tartozik törvényesen a beteghez. Ez a személy gyakran helyettesíti a beteget a számára hozott döntésekben, ha arra a beteg döntéshozó képességének elvesztése esetére felhatalmazást kap.

Tudományos bizonyítékokon alapuló orvoslás (evidence-based medicine)

A gyógyító tevékenységnek az a módja, amely a döntéseket a legújabb, megbízható tudományos eredményekre, az évek alatt megszerzett szakmai tapasztalatra és a betegek preferenciáira építi. Olyan a gyógyító tevékenységhez, illetve a szakmai döntéshozatalhoz használt módszertan, amely a rendelkezésre álló legjobb tudományos bizonyítékok (ered-

mények) gyűjtése és kritikus értékelése - az evidencia minősége és erőssége - alapján hoz döntéseket az egyes diagnosztikus beavatkozások, terápiák, ápolási módszerek, illetve egyéb gyógyító-megelőző tevékenységek gyakorlati alkalmazásáról.

Veszélyes anyagok

Alapvetően veszélyes az emberre vagy más élő szervezetre. (Lehetnek sugárzó vagy vegyi anyagok.)

Veszélyes hulladék

A hulladék veszélyes az élő egészségügyi szolgáltató szervezetre. Az ilyen anyagok eldobásukkor speciális elővigyázatosságot igényelnek. A veszélyes hulladékok lehetnek biológiai anyagok, amelyek betegséget terjeszthetnek (pl. vér, szövet), sugárzó anyagok, mérgező kemikáliák. Más példák lehetnek a fertőző hulladékok, mint pl. a felhasznált tűk, kötszer, infúziós szerelvények, stb.

Veszélyeztető állapot

Az az állapot, amelyben az azonnali intézkedés hiánya a beteg vagy más személy életét, testi épségét vagy egészségét közvetlenül fenyegető helyzetet eredményezne, illetőleg a környezetre közvetlen veszélyt jelentene

Vezetők

Egyének, akik elvárásokat fogalmazznak meg, terveket fejlesztenek, és eljárásokat vezetnek be. Ezeket a tevékenységeket abból a célból végzik, hogy értékeljék és fejlesszék egy egészségügyi szolgáltató szervezet tulajdonosi irányítását, menedzsmentjét, valamint klinikai és támogató funkcióit és folyamatait. Vezetők a tulajdonosok, az irányító testület tagjai, a legfőbb végrehajtó ügyvezető, és más szenior menedzserek, ápolási vezetők és más szenior szakdolgozók, stb.

Védőnői családlátogatás

A védőnő által gondozottak megismerésére, nyomonkövetésére, az egészségi állapotra ható pozitív és negatív tényezők feltárására, kedvezőtlen tendenciák korai észlelésére, az egészséges, kiegyensúlyozott családi élet támogatására szolgál.

A gondozott családjában előforduló egészségi, mentális és környezeti veszélyeztetettség megelőzése, felismerése érdekében segítségnyújtás a helyes életvitelhez.

Védőnői gondozás

A védőnői munka módszere a gondozás. Kiemelt életszakaszokban fokozott és folyamatos ellátás, így: a várandós időszak, a gyermekágyas időszak, az újszülöttkor, a csecsemő és kisdedkor, az óvodáskor és az iskoláskor, a serdülőkor, valamint változó kor ideje. A gondozást a védőnő gondozási terv alapján végzi.

Védőnői gondozási terv

A gondozott személy aktuális egészségi állapotán, a családi-, munkahelyi- és közösségi anamnézis során szerzett ismereteiken, észleléseken tapasztalatokon és a védőnői munkához kapcsolódó területek álláspontjának figyelembevételén alapul. Ezek birtokában a védőnő a gondozott személlyel együtt meghatározza azokat a célokat és feladatokat, melyek prioritást kell, hogy élvezzenek az anya, a magzat, a gyermek, a család egészsége érdekében. Közösén feltárják a megoldás lehetőségeit.

A védőnő segíti, támogatja a célok, feladatok megvalósítását, értékelését és újabb célok kitűzését.

Zárójelentés, összefoglaló

A betegadatok azon összegzése, amely tartalmazza a felvétel okát, a jelentős leleteket, a végrehajtott eljárásokat, a rendelt kezeléseket, a beteg távozáskori állapotát, és bármilyen, a betegnek vagy hozzátartozóinak adott speciális utasítást (pl. követés, gyógyszerelés). Az összefoglaló az intézményi belső áthelyezéskor készített epikrízis.

Az Egészségügyi Engedélyezési és Közigazgatási Hivatal

k ö z l e m é n y e

orvostechnikai eszközök időszakos felülvizsgálatát végző szervezetek kijelöléséről

Az orvostechnikai eszközökről szóló 16/2006. (III. 27.) EüM rendelet 17. §-ának (3) bekezdése alapján az Egészségügyi Engedélyezési és Közigazgatási Hivatal határozatával az alábbi szervezetet - az időközben bekövetkezett változások átvezetésével - a felsorolt eszközcsoportok tekintetében az időszakos felülvizsgálatok elvégzésére feljogosította:

INNOMED MEDICAL Zrt.

A cég címe: 1146 Budapest, Szabó József u. 12.

Tel.: 460-9200

Fax: 460-9222

e-mail: innomed@innomed.hu

Az eszközcsoport megnevezése	Az Egészségügyi Engedélyezési és Közigazgatási Hivatal határozatának	
	Száma	érvényességi ideje
01. Defibrillátor	00132/2007/01	2012. január
10. Hagyományos rtg. átvilágító és felvételi munkahely	4275/2005/10	2010. október
<i>Megjegyzés: Az engedély nem terjed ki a fogászati rtg. készülékekre.</i>		
11. Sebészeti képerősítő	4275/2005/11	2010. október
12a Műtéti és őrző monitor	00132/2007/12a	2012. január
12b EKG	00132/2007/12b	2012. január

* * *

Az orvostechnikai eszközökről szóló 16/2006. (III. 27.) EüM rendelet 17. §-ának (3) bekezdése alapján az Engedélyezési és Közigazgatási Hivatal határozatával az alábbi szervezetet - az időközben bekövetkezett változások átvezetésével - a felsorolt eszközcsoportok tekintetében az időszakos felülvizsgálatok elvégzésére feljogosította:

RB MED Kft.

A cég címe: 1105 Budapest, Gítár u. 10.

Tel: 262-6986

Fax: 262-5681

e-mail: info@rb-med.hu

Az eszközcsoport megnevezése	Az Egészségügyi Engedélyezési és Közigazgatási Hivatal határozatának	
	Száma	érvényességi ideje
02. Nagyfrekvenciás sebészeti vágókészülék	00204/2007/02	2012. január
08. Műtőasztal	00204/2007/08	2009. február

Az Egészségügyi Engedélyezési és Közigazgatási Hivatal

k ö z l e m é n y e

orvostechnikai termék forgalmazása felfüggesztésének megszüntetéséről

Az Egészségügyi Engedélyezési és Közigazgatási Hivatal (a továbbiakban: Hivatal) megállapította, hogy a HMD Biomedical Inc. (No. 257, Sec. 1. Chungwa Rd., Hsinchu 300, Taivan, R.O.C.) által gyártott és a TEVA Magyarország Zrt. által forgalmazott GlucoAlpha típusú vércukormérő (és tartozékai) tekintetében a gyártó a 3971/2006. számú forgalmazást

felfüggesztő határozatban foglaltaknak eleget tett, európai meghatalmazott képviselője a GlucoAlpha típ. vércukormérőt és tartozékait a német kompetens hatóságnál bejelentette, a bejelentés másolatát a TEVA Magyarország Zrt. a 3971/2006. sz. felfüggesztő határozatban megadott határnápig a Hivatal részére megküldte, továbbá bemutatta a vércukormérő és tartozékainak magyar nyelvű használati utasítását, a vérvételi lándzsák sterilítási tanúsítványát és a 98/79/EC 1. melléklet 8. pontja előírásainak megfelelően kijavított címkék másolatát.

A Hivatal ezért a fenti termék tekintetében az R. 13. § (1) bekezdése, valamint az R. 12. § (1) bekezdés b) pontja alapján 2007. január 15-én kelt határozatával a termék forgalmazásának felfüggesztését megszüntette.

Az Egészségügyi Engedélyezési és Közigazgatási Hivatal

k ö z l e m é n y e

orvostechnikai termék forgalomból történő kivonásáról

Az Egészségügyi Engedélyezési és Közigazgatási Hivatal (a továbbiakban: Hivatal) megállapította, hogy **Benkő Zoltán (3200 Gyöngyös, Vachott Sándor u. 25.)** által készített **fogpótlások** az orvostechnikai eszközökről szóló 16/2006. (III. 27.) EüM rendeletben (a továbbiakban: R.) meghatározott követelményeknek nem tesznek eleget, mivel az R. 8. sz. mellékletében meghatározott követelmények szerint a fogpótlások ellenőrzésre bekért dokumentációi nem állnak rendelkezésre. A Hivatal ezért a fenti termék tekintetében az R. 15. § (2) bekezdés értelmében, az R. 15. § (1) bekezdés b) pontja szerint **2007. január 30-án kelt határozattal elrendelte a termék forgalomból történő kivonását.**

Az Egészségügyi Minisztérium és az Országos Egészségbiztosítási Pénztár

k ö z l e m é n y e

az Országos Egészségbiztosítási Pénztár által teljesített kifizetésekről

A gyógyító-megelőző ellátások finanszírozásának 2006. december havi teljesítése*:

ezer Ft-ban

Megnevezés	2006. évi tv. szerinti előirányzat	2006. évi tv. szerinti módosított ei. (T/1205.)	2006. évi módosított előirányzat	Tárgyhónapot megelőző időszak összesen	December	Kifizetés összesen
Háziorvosi, háziorvosi ügyelet ellátása						
Praxisfinanszírozás	55 261 400,0	55 261 400,0	54 181 500,0	49 676 293,5	4 504 834,7	54 181 128,2
<i>ebből: gyógyszerrendelés érdekeltségi rendszere</i>	2 250 000,0	2 250 000,0	0,0	0,0		0,0
Eseti ellátás díjazása	472 600,0	472 600,0	484 300,0	443 598,1	40 674,0	484 272,1
Ügyeleti szolgálat	8 820 400,0	8 820 400,0	8 689 200,0	7 965 852,3	723 346,2	8 689 198,5
1. Háziorvosi, háziorvosi ügyelet ellátása összesen	64 554 400,0	64 554 400,0	63 355 000,0	58 085 743,9	5 268 854,9	63 354 598,8
Védőnő, anya-, gyermek- és ifjúságvédelem						
Iskolaegészségügyi ellátás	1 808 700,0	1 808 700,0	1 859 600,5	1 704 582,0	155 007,2	1 859 589,2
Védőnői ellátás	15 507 800,0	15 507 800,0	15 943 700,0	14 614 899,3	1 328 797,7	15 943 697,0

* Hóközi, soron kívüli utalás, illetve visszafizetés esetén az adatok (visszamenőleg is) változhatnak

Megnevezés	2006. évi tv. szerinti előirányzat	2006. évi tv. szerinti módosított ei. (T/1205.)	2006. évi módosított előirányzat	Tárgyhónapot megelőző időszak összesen	December	Kifizetés összesen
Anya-, gyermek- és csecsemővédelem	448 600,0	448 600,0	465 200,0	426 709,7	38 457,1	465 166,8
MSZSZ: gyermekgyógyászat	126 700,0	126 700,0	126 999,5	116 131,2	10 838,8	126 970,0
MSZSZ: nőgyógyászat	102 400,0	102 400,0	98 600,0	90 508,7	8 079,7	98 588,4
2. Védőnő, anya-, gyermek- és ifjúságvédelem összesen	17 994 200,0	17 994 200,0	18 494 100,0	16 952 830,9	1 541 180,5	18 494 011,4
3. Fogászati ellátás	20 698 200,0	20 698 200,0	21 665 400,0	19 835 656,1	1 829 685,9	21 665 342,0
Gondozóintézeti gondozás						
Nemibeteg gondozás	1 055 200,0	1 055 200,0	1 062 550,0	972 999,2	89 550,8	1 062 550,0
Tüdőgondozás	4 209 200,0	4 209 200,0	4 272 221,9	3 913 247,1	358 949,5	4 272 196,6
Pszichiátriai gondozás	2 210 100,0	2 210 100,0	2 217 600,0	2 035 779,8	181 799,0	2 217 578,8
Onkológiai gondozás	1 110 600,0	1 110 600,0	1 095 035,5	1 004 510,0	90 517,1	1 095 027,1
Alkohológia és drogellátás	819 600,0	819 600,0	764 092,6	701 454,2	62 632,6	764 086,8
4. Gondozóintézeti gondozás összesen	9 404 700,0	9 404 700,0	9 411 500,0	8 627 990,3	783 449,0	9 411 439,3
5. Betegszállítás, és orvosi rendelvénnyű halottszállítás összesen	6 046 500,0	6 046 500,0	6 275 900,0	5 755 416,9	520 483,1	6 275 900,0
6. Művesekezelés	16 646 200,0	16 646 200,0	17 139 700,0	15 716 813,2	1 422 886,8	17 139 700,0
7. Krónikus fekvőbeteg szakellátás	36 805 600,0	41 805 600,0	41 780 500,0	37 986 552,0	3 793 920,3	41 780 472,3
8. Otthoni szakápolás	3 271 200,0	3 271 200,0	3 103 500,0	2 844 222,9	259 035,3	3 103 258,2
9. Működési költségelőleg	350 800,0	350 800,0	1 550 000,0	372 020,0	-372 020,0	0,0
Felülvizsgáló orvosok díja	503 500,0	503 500,0	524 950,0	480 531,1	44 413,6	524 944,7
Bázisfinanszírozott fekvőbeteg szakellátás	15 100,0	15 100,0	12 850,0	11 780,1	1 051,8	12 831,9
Méltányossági alapon történő térítések	140 000,0	140 000,0	63 750,0	58 040,7	5 689,1	63 729,8
Irányított betegellátás	0,0	0,0	418 400,0	414 128,6	2 133,8	416 262,4
Alapellátási vállalkozás támogatási átalánydíj	1 431 400,0	1 431 400,0	4 522 950,0	4 162 195,9	360 719,8	4 522 915,7
Struktúra átalakítás támogatás			6 500 000,0		6 457 300,0	6 457 300,0
10. Célelőirányzatok összesen	2 090 000,0	2 090 000,0	12 042 900,0	5 126 676,4	6 871 308,1	11 997 984,5
11. Mentés	18 296 500,0	18 296 500,0	18 851 500,0	17 242 438,6	1 609 061,4	18 851 500,0
12. Laboratóriumi ellátás	20 406 200,0	20 406 200,0	20 811 100,0	19 111 241,6	1 699 782,9	20 811 024,5
Összevont szakellátás						
Járóbeteg szakellátás	86 166 800,0	98 260 600,0	91 454 082,0	84 038 746,3	7 415 335,2	91 454 081,5
<i>ebből:</i> gyógyszerrendelés érdekeltségi rendszere	5 200 000,0	5 200 000,0	0,0	0,0		0,0
CT, MRI	12 212 200,0	12 299 200,0	11 939 633,0	11 024 359,6	915 273,1	11 939 632,7
Aktív fekvőbeteg szakellátás	330 527 400,0	365 525 180,4	361 968 995,4	333 071 817,1	28 897 173,6	361 968 990,7
<i>ebből:</i> gyógyszerrendelés érdekeltségi rendszere	1 000 000,0	1 000 000,0	0,0	0,0		0,0
Extrafinanszírozás	296 000,0	296 000,0	99 780,0	83 917,5	15 860,4	99 777,9
Speciális fin. fekvőbeteg	15 126 000,0	16 054 519,6	15 606 409,6	13 773 957,2	1 832 446,3	15 606 403,5
13. Összevont szakellátás összesen	444 328 400,0	492 435 500,0	481 068 900,0	441 992 797,7	39 076 088,6	481 068 886,3
ÖSSZESEN	660 892 900,0	714 000 000,0	715 550 000,0	649 650 400,5	64 303 716,8	713 954 117,3

* Hóközi, soron kívüli utalás, illetve visszafizetés esetén az adatok (visszamenőleg is) változhatnak

Teljesítmény szerinti finanszírozás adatai 2006. december hónapra:

Szafeladat	Teljesítmény mértékegysége	Teljesítmény mennyisége	Ft/teljesítmény, (alpdíj)
HSZ-ellátás	pont	19 647 051	162,457
HSZ eseti ellátás	eset	77 419	537,215
Fogászati ellátás	pont	513 106 960	2,44710190
Beteg- és orv. rend. halottszállítás	hasznos km	3 514 225	101,05
Járóbeteg szakellátás	pont	5 762 725 525	1,36000000
Laborkassza	pont (lebegtetett)	1 074 477 178	0,42756045
	pont (fix)	842 228 683	1,36000000
CT, MRI	pont	725 914 328	1,36000000
Művesekezelés	eset	77 381	20 816,18
Házi szakápolás	vizit	93 882	3 000
Otthoni hospice ellátás	nap	4 370	3 600
Aktív fekvőbeteg ellátás	súlyszám	205 292,05	136 000
Krónikus fekvőbeteg ellátás	súlyozott ápolási nap	474 894,0	4 900
		158 594,0	5 300

* * *

A gyógyító-megelőző ellátások finanszírozásának 2007. január havi teljesítése*:

ezer Ft-ban

Megnevezés	2007. évi tv. szerinti előirányzat	Január	Kifizetés összesen
Háziorvosi, háziorvosi ügyelet ellátása			
Praxisfinanszírozás	52 002 900,0	4 520 623,5	4 520 623,5
Eseti ellátás díjazása	484 700,0	40 390,0	40 390,0
Ügyeleti szolgálat	8 701 200,0	731 100,1	731 100,1
1. Háziorvosi, háziorvosi ügyelet ellátása összesen	61 188 800,0	5 292 113,6	5 292 113,6
Védőnő, anya-, gyermek- és ifjúságvédelem			
Iskolaegészségügyi ellátás	1 910 700,0	154 966,4	154 966,4
Védőnői ellátás	16 382 000,0	1 328 640,6	1 328 640,6
Anya-, gyermek- és csecsemővédelem	477 900,0	38 457,1	38 457,1
MSZSZ: gyermekgyógyászat	128 500,0	10 838,8	10 838,8
MSZSZ: nőgyógyászat	100 900,0	8 013,8	8 013,8
2. Védőnő, anya-, gyermek- és ifjúságvédelem összesen	19 000 000,0	1 540 916,7	1 540 916,7
3. Fogászati ellátás	19 856 100,0	1 814 675,0	1 814 675,0
Gondozóintézeti gondozás			
Nemibeteg gondozás	1 062 800,0	89 236,4	89 236,4
Tüdőgondozás	4 271 500,0	360 411,8	360 411,8
Pszichiátriai gondozás	2 224 400,0	183 882,8	183 882,8
Onkológiai gondozás	1 097 100,0	90 224,7	90 224,7
Alkohológia és drogellátás	764 700,0	63 431,0	63 431,0
4. Gondozóintézeti gondozás összesen	9 420 500,0	787 186,7	787 186,7
5. Betegszállítás, és orvosi rendelvényű halottszállítás összesen	6 280 000,0	523 333,3	523 333,3
6. Művesekezelés	20 651 100,0	1 428 308,4	1 428 308,4
7. Otthoni szakápolás	3 670 400,0	259 909,8	259 909,8
8. Működési költségöleg	350 000,0	66 000,0	66 000,0

Megnevezés	2007. évi tv. szerinti előirányzat	Január	Kifizetés összesen
Célelőirányzatok			
Felülvizsgáló orvosok díja	525 300,0	44 578,0	44 578,0
Bázisfinanszírozott fekvőbeteg szakellátás	12 800,0	1 051,8	1 051,8
Méltányossági alapon történő térítések	140 000,0	0,0	0,0
Alapellátási vállalkozás támogatási átalánydíj	1 438 000,0	125 698,9	125 698,9
9. Célelőirányzatok összesen	2 116 100,0	171 328,7	171 328,7
10. Mentés	18 851 500,0	1 570 958,3	1 570 958,3
11. Laboratóriumi ellátás	19 615 400,0	1 634 706,1	1 634 706,1
Összevont szakellátás			
Járóbeteg szakellátás	89 592 000,0	7 017 388,7	7 017 388,7
CT, MRI	12 015 200,0	867 707,4	867 707,4
Fekvőbeteg szakellátás	361 877 000,0	30 914 921,2	30 914 921,2
Struktúraátalakítással változó finanszírozási keret	20 000 000,0	0,0	0,0
Struktúraátalakítási pályázat	7 500 000,0	0,0	0,0
Extrafinanszírozás	111 600,0	664,2	664,2
Speciális fin. fekvőbeteg	18 384 300,0	1 031 653,6	1 031 653,6
- ebből PET, PET-CT	800 000,0	66 500,0	66 500,0
12. Összevont szakellátás összesen	509 480 100,0	39 832 335,1	39 832 335,1
13. Céltartalék	23 353 000,0		
ÖSSZESEN	713 833 000,0	54 921 771,7	54 921 771,7
Járandóság előleg		14 350 269,9	14 350 269,9
Járandóság előleg visszavonása		-14 350 269,9	-14 350 269,9
13. havi illetmény előleg		19 538 965,9	19 538 965,9
MINDÖSSZESEN	713 833 000,0	74 460 737,6	74 460 737,6

* Hóközi, soron kívüli utalás, illetve visszafizetés esetén az adatok (visszamenőleg is) változhatnak

Teljesítmény szerinti finanszírozás adatai 2007. január hónapra:

Szafeladat	Teljesítmény mértékegysége	Teljesítmény mennyisége	Ft/teljesítmény, (alapdíj)
HSZ-ellátás	pont	19 642 559	163,375
HSZ eseti ellátás	eset	76 020	532,986
Fogászati ellátás	pont	558 885 750	2,25189981
Beteg- és orv. rend. halottszállítás	hasznos km	3 461 885	103,60
Járóbeteg szakellátás	pont	6 035 940 020	1,36000000
Laborkassza	pont (lebegtetett)	1 197 776 050	0,34942420
	pont (fix)	914 870 165	1,36000000
CT, MRI	pont	734 007 437	1,36000000
Műveskezelés	eset	80 149	20 103,23
Házi szakápolás	vizit	94 073	3 000
Otthoni hospice ellátás	nap	4 504	3 600
Aktív fekvőbeteg ellátás	súlyszám	207 837,80	136 000
Kronikus fekvőbeteg ellátás	súlyozott	483 019,0	4 900
	ápolási nap	161 399,0	5 300

Az Országos Egészségbiztosítási Pénztár

k ö z l e m é n y e

a gyógyászati ellátások nyújtására társadalombiztosítási támogatással jogosult egészségügyi szolgáltatók jegyzékéről*

Fürdő megnevezése	Címe	Besorolása	Szerződött szolgáltatás										
			01	02	03	04	05	06	07	08	09	10	
Bánki Donát Utcai Általános Iskola uszodája	7633 Pécs, Bánki Donát u. 2.	H											x
Bányászati Utókezelő és Éjjeli Szanatórium	7300 Sikonda, Fürdő u. 4.	O			x	x	x	x	x	x			
Baranya Megyei Kórház Kerpel Frónius Ödön Gyermek Egészségügyi Központ	7624 Pécs, Szigeti út 12.	H											x
Érted-Veled Baranyában Alapítvány Éva Gyógyház	7632 Pécs, Testvérvárosok t. 2/1.	H			x			x	x	x			
Harkány Gyógyfürdő Zrt.	7815 Harkány, Kossuth L. u. 5.	O	x	x	x		x	x	x	x	x		
Hullám Uszoda, Strand és Gyógyfürdő	7623 Pécs, Szendrey Júlia u. 7.	K			x		x	x	x	x			x
Pécsi Tudományegyetem Általános Orvostudományi Kar uszodája	7624 Pécs, Szigeti út 12.	H											x
San-At Kft.	7720 Pécsvárad, Várkert u. 10.	H			x		x	x	x				
Sziget-Víz Kft. Termálfürdő	7900 Szigetvár, Tinódi L. u. 23.	H											x
Tereka Kft. Thermál Hotel Harkány	7815 Harkány, Járó J. u. 1.	K	x		x		x	x	x			x	
Zsigmondy Vilmos Harkányi Gyógyfürdőkórház Kht.	7815 Harkány, Zsigmondy sétány 1.	O	x	x	x	x	x	x	x	x	x		
Bajai Sportuszoda	6500 Baja, Petőfisziget Május 1 stny. 3.	H											x
Halastermál Kft.	6400 Kiskunhalas, Nagy Szeder I. u. 1.	H	x			x		x			x		
Hotel Imperial Gyógyszálló	6200 Kiskőrös, Erdőtelki u. 21.	K	x	x		x		x	x	x			x
Jonathermál Rt. Gyógyfürdő	6120 Kiskunmajsa, Kőkút 26.	K	x		x		x	x	x	x			
Kalocsai Fedett Uszoda	6300 Kalocsa, Kossuth L. u. 4.	H	x	x			x	x	x				x
Kecskeméti Fedett Uszoda	6000 Kecskemét, Izsáki u. 1.	H	x			x		x	x	x			x
Kiskunhalasi Fedett Uszoda	6400 Kiskunhalas, Nagy Szeder I. u. 1.	H											x
Kovács és Társa Egészségügyi és Szolgáltató Bt.	6000 Kecskemét, Csabay G. krt. 2.	H			x		x	x	x				
Árpád Fürdő Vízfogyászati Kft.	5600 Békéscsaba, Árpád sor 3.	H	x		x			x	x	x			x

* Az Országos Egészségbiztosítási Pénztár az Egészségügyi Közlöny 2006. évi 21. számában azonos tárgyban megjelent közleményét visszavonja.

Fürdő megnevezése	Címe	Besorolása	Szerződött szolgáltatás										
			01	02	03	04	05	06	07	08	09	10	
GARA-MED Szolgáltató Kft.	5525 Füzesgyarmat, Kossuth u. 92.	K	x		x	x	x	x	x	x	x		x
Gyomaendrői Liget-Fürdő Szolgáltató Kft.	5500 Gyomaendrőd, Erzsébet liget 2.	H	x					x	x	x	x		x
Hőforrás Gyógyászati Kft.	5700 Gyula, Rábai u. 2.	O	x	x	x			x	x	x			
Orosháza-Gyopárosi Gyógyfürdő Rt.	5900 Orosháza, Fasor u. 3.	O	x	x		x	x	x	x	x	x	x	
PMH Egyesített Egészségügyi Intézmény és Rendelőintézet Fürdőrésze	5630 Békés, Kőrösi Cs. S. u. 6/14.	H	x	x				x	x	x	x		x
Rózsa Fürdő Szolgáltató Kht.	5940 Tótkomlós, Kossuth u. 2.	H	x		x	x	x	x	x	x	x		x
Szarvasi Gyógy-Termál Kft.	5540 Szarvas, Kossuth u. 23.	H	x		x	x	x	x	x	x	x		x
Várfürdő Kft.	5700 Gyula, Várkert u. 2.	O	x	x	x	x	x	x	x	x	x	x	x
Városi Önkormányzat PMH Strandfürdő	5510 Dévaványa, Sport út 4.	H	x	x		x	x	x	x	x			
VFV Miskolc Zrt. Barlang és Gyógyfürdő Miskolc-Tapolca	3529 Miskolc, Pazár István sétány	O			x	x			x	x	x		x
VFV Miskolc Zrt. Selyemréti Strandfürdő Gyógyászati Ellátási Egység	3527 Miskolc, Bajcsy-Zs. u. 58.	H											x
Bogács Thermálfürdő	3412 Bogács, Fürdő u. 2.	H	x		x				x	x	x		
Gyógyfürdő Tiszaújváros	3580 Tiszaújváros, Teleki Blanka u. 2.	O			x	x	x	x	x	x	x		x
Hernádnémeti Általános Iskola uszodája	3564 Hernádnémeti, Petőfi S. u. 85.	H											x
Kazincbarcikai Városi Fedett Uszoda	3700 Kazincbarcika, Hadak útja 3.	H											x
Mezőkövesdi Zsóry Gyógy- és Strandfürdő	3400 Mezőkövesd, Napfürdő u. 2.	O	x	x	x	x	x	x	x	x	x		x
Szendrőlé Tanuszoda	3752 Szendrőlé, Petőfi tér 1-3.	H											x
Fényi Gyula Jezsuita Gimnázium és Kollégium uszodája	3532 Miskolc, Fényi tér 10.	H											x
Akarat DSE Bajza Utcái Ének-zene Tagozatos Általános Iskola uszodája	1062 Budapest, Bajza u. 49-51.	H											x
Akarat DSE Budai Irgalmasrendi Kórház	1023 Budapest, Árpád fejedelem u. 7.	H											x
Akarat DSE Dagály Gyógyfürdő	1138 Budapest, Népfürdő u. 38.	O											x
Akarat DSE Elektromos Pálya	1138 Budapest, Népfürdő u. 18-20.	H											x
Akarat DSE Nemzetközi Sportközpontok	1146 Budapest, Istvánmezei u. 3-5.	H											x
Atomium Kft. Thermál Hotel Liget	2030 Érd-Ófalu, Római u. 9.	K	x		x				x	x	x		x
B.H.R.G. Alapítvány Budai Irgalmasrendi Kórház	1023 Budapest, Árpád Fejedelem u. 7.	H											x

Fürdő megnevezése	Címe	Besorolása	Szerződött szolgáltatás										
			01	02	03	04	05	06	07	08	09	10	
B.H.R.G. Alapítvány Mazsola Úszó Tanoda Egyesület	2030 Érd, Balatoni u. 19.	H											x
B.H.R.G. Alapítvány Monor Városi Uszoda	2200 Monor, Balassi B. u. 5089 hrsz.	H											x
B.H.R.G. Alapítvány Torna Úszás Egyesület Sportegyesület	1037 Budapest, Kalap u. 1.	H											x
Budapest Gyógyfürdői és Hévízei Zrt. Dagály Fürdő	1138 Budapest, Népfürdő u. 31-36.	K	x						x	x			
Budapest Gyógyfürdői és Hévízei Zrt. Dandár Fürdő	1095 Budapest, Dandár u. 5-7.	K	x	x					x	x			
Budapest Gyógyfürdői és Hévízei Zrt. Erzsébet Fürdő	1203 Budapest, Vízisport út 2.	K	x						x	x			
Budapest Gyógyfürdői és Hévízei Zrt. Gellért Fürdő	1118 Budapest, Kelenhegyi út 2-4.	O	x	x	x	x	x	x	x	x		x	
Budapest Gyógyfürdői és Hévízei Zrt. Király Fürdő	1027 Budapest, Fő u. 62-64.	K	x	x					x	x			
Budapest Gyógyfürdői és Hévízei Zrt. Lukács Fürdő	1027 Budapest, Frankel Leó u. 25-29.	O	x		x	x	x	x	x	x		x	
Budapest Gyógyfürdői és Hévízei Zrt. Rác Fürdő	1013 Budapest, Hadnagy u. 8-10.	K	x						x	x			
Budapest Gyógyfürdői és Hévízei Zrt. Rudas Fürdő	1013 Budapest, Döbrentei tér 9.	O	x	x					x	x		x	
Budapest Gyógyfürdői és Hévízei Zrt. Széchenyi Fürdő	1146 Budapest, Állatkerti krt. 11.	O	x	x	x	x	x	x	x	x	x	x	
Budapest Gyógyfürdői és Hévízei Zrt. Újpesti Fürdő	1042 Budapest, Árpád út 114-120.	K	x	x					x	x			
Ceglédi Termálfürdő Kft.	2700 Cegléd, Fürdő u. 27-29.	K	x			x			x	x	x	x	x
Danubius Zrt. Thermál Hotel Hélia	1133 Budapest, Kárpát u. 62-64.	O			x	x			x	x	x		
Danubius Zrt. Thermál Hotel Margitsziget	1138 Budapest, Margitsziget	O			x	x	x	x	x	x	x		
Fővárosi Önkormányzat Visegrádi Rehabilitációs Szakkórház	2026 Visegrád, Gizella telep	K	x	x	x	x	x	x	x	x	x	x	
FUT Alapítvány Általános Iskola uszodája	2112 Veresegyház, Mogyoródi út 5-7.	H											x
FUT Alapítvány Hajós Alfréd Általános Iskola uszodája	2100 Gödöllő, Légszesz u. 10.	H											x
Gézengúz Alapítvány Cseppek Háza	2011 Budakalász, Sport u. 3.	H											x
Gézengúz Alapítvány Thermál Hotel Aquincum Rt.	1036 Budapest, Árpád fejedelem útja 94.	H											x
Gyermekszív 2000 Alapítvány Hochief Hungária Kft.	1138 Budapest, Népfürdő u. 18-20.	H											x
Gyermekszív 2000 Alapítvány Kispesti Uszoda	1191 Budapest, Simonyi Zs. u. 31.	H											x
Kispesti Uszoda	1191 Budapest, Simonyi Zs. u. 31.	H											x
Kispesti Uszoda Tanuszoda	1192 Budapest, Hungária út. 28.	H											x
Kormos-Dr. Kormos Bt. Általános Iskola uszodája	2114 Valkó, Szabadság u. 43.	H											x
Nyuszi-Uszi Bt. Illyés Gyula Gimnázium uszodája	2040 Budaörs, Szabadság u. 162.	H											x

Fürdő megnevezése	Címe	Besorolása	Szerződött szolgáltatás										
			01	02	03	04	05	06	07	08	09	10	
Pej Kft. Farkasvár DSE	2000 Szentendre, Rákóczi F. u. 6.	H											x
Pej Kft. MH Kinizsi Pál Tiszthelyettes Képző Központ uszodája	2000 Szentendre, Dózsa György út 12.	H											x
Szülők Fóruma Egyesület Tanuszoda	2440 Százhalombatta, Kodály Z. stny. 1-3.	H											x
Thermál Hotel Aquincum Rt.	1036 Budapest, Árpád fejedelem útja 94.	O			x	x	x	x	x	x			
Thermál Hotel Visegrád Zrt.	2025 Visegrád, Lepence völgy 1213.	O	x	x		x		x	x			x	
Vízválasztó Egészségmegőrző Közhasznú Sportegyesület (VESE) KSK Kft.	2120 Dunakeszi, Fő út 010/6. Hrsz.	H											x
„Vöcsök” Ifjúsági Sportszolgáltató Bt. Csillaghegyi strandfürdő (csak nyáron)	1038 Budapest, Pusztakúti út 3.	H											x
„Vöcsök” Ifjúsági Sportszolgáltató Bt. Farkasréti Általános Iskola uszodája	1112 Budapest, Érdi út. 2.	H											x
„Vöcsök” Ifjúsági Sportszolgáltató Bt. HTTR Államigazgatási Főiskola uszodája	1118 Budapest, Mátyóki u. 9.	H											x
„Vöcsök” Ifjúsági Sportszolgáltató Bt. Rudas Uszoda	1013 Budapest, Döbrentei tér 9.	H											x
Csongrádi Idegenforgalmi Kereskedelmi és Szolgáltató Kft.	6640 Csongrád, Dob u. 3.	H	x			x	x	x	x				x
Erzsébet Mórahalmi Gyógyfürdő	6782 Mórahalom, Szent László park 4.	K	x		x	x	x	x	x	x			x
Hód-Strand Kft.	6800 Hódmezővásárhely, Ady E. u. 1.	H	x					x	x	x			x
Hunguest Hotels Zrt. - Hotel Forrás	6726 Szeged, Szent-Györgyi A. u. 16-24.	K			x	x		x	x	x			
Makó Városi Önkormányzat Termál- és Gyógyfürdő	6900 Makó, Marczibányi tér 6.	K	x	x	x		x	x	x	x			x
Müller Alapítvány	6726 Szeged, Temesvári krt. 33.	H											x
Nemó Úszósuli Sportszolgáltató Kft.	6726 Szeged, Temesvári krt. 33.	H											x
Progress 2001 Kft.	6760 Kistelek, Kossuth u. 5-7.	H			x			x	x	x			x
Szegedi Fürdők Kft. Anna Gyógy-, Thermál és Élmenyfürdő	6720 Szeged, Tisza L. krt. 24.	O	x	x	x	x	x	x	x	x	x	x	x
Szegedi Fürdők Kft. Szegedi Gyógy- és Thermálfürdő	6726 Szeged, Fürdő u. 1.	O	x				x	x	x	x			x
Szegedi Óvodáskorú Légúti Betegekért Alapítvány	6726 Szeged, Temesvári krt. 33.	H											x
Szentesi Gyógyfürdő és Nappali Kórház	6600 Szentes, Ady Endre u. 44.	K	x	x	x	x	x	x	x	x	x	x	x
Agárdi Termál és Gyógyfürdő	2484 Agárd, Határ u.	O	x		x	x	x	x	x	x			

Fürdő megnevezése	Címe	Besorolása	Szerződött szolgáltatás										
			01	02	03	04	05	06	07	08	09	10	
Dunaújvárosi Fabó Éva Sportuszoda	2400 Dunaújváros, Építők u. 9.	H											x
Ercsi Sportcsarnok	2451 Ercsi, Bem u. 2.	H											x
Székesfehérvári Városi Uszoda	8000 Székesfehérvár, Mészöly G. u. 2.	H											x
Állami Szanatórium	9400 Sopron, Várisi u. 2.	O	x	x		x	x	x	x	x			
Club Eldorado Kft.	9200 Mosonmagyaróvár, Kolbai u. 10.	K	x	x	x	x		x	x				x
Egészségért Kkt.	9021 Győr, Bajcsy-Zs. út 32.	H											x
Gézungáz Alapítvány	9023 Győr, Török I. u. 36.	H											x
Rába-Quelle Kft.	9025 Győr, Fürdő tér 1.	O	x	x	x	x	x	x	x	x	x	x	x
Sá-Ra Termál Kft.	9437 Hegykő, Fürdő u. 5.	H	x		x			x	x	x			
Sopron és Környéke Víz- és Csatornamű Zrt.	9400 Sopron, Bartók B. u. 42.	H											x
Flóra Termál Kft.	9330 Kapuvár, Fürdő u. 42.	H	x				x	x	x				
Alföld 92 Kft.	4200 Hajdúszoboszló, Mátyás király sétány 17.	H	x	x	x	x		x	x	x	x		
Civis Hotels Rt.	4025 Debrecen, Bajcsy-Zsilinszky u. 1-3.	H	x		x		x	x	x			x	
Hajdúböszörményi Városgazdálkodási Kft.	4221 Hajdúböszörmény, Radnóti M. u. 1.	H	x	x	x		x	x	x	x			x
Hajdúnánási Építő és Szolgáltató Kft.	4080 Hajdúnánás, Kossuth u. 22.	H	x		x		x	x	x				x
Hortus Naturae Nagyerdő Kft.	4032 Debrecen, Pallagi út 5.	K	x		x		x	x	x	x	x	x	
Hortus Naturae Hőforrás Kft.	4200 Hajdúszoboszló, Mátyás kir. stny. 21.	O	x		x			x	x	x	x	x	x
Hungarospa Hajdúszoboszlói Zrt.	4200 Hajdúszoboszló, Szent István park 1-3.	O	x	x	x	x	x	x	x	x	x	x	x
Hunguest Hotels Zrt. - Hotel Béke	4200 Hajdúszoboszló, Mátyás kir. stny. 10.	O	x	x	x	x	x	x	x	x	x		
Luximpex Kft.	4200 Hajdúszoboszló, Mátyás kir. stny. 19.	O	x		x	x	x	x	x	x	x		x
Nagyerdei Gyógyászati Szolgáltató Kft.	4032 Debrecen, Nagyerdei park 1.	O	x	x	x	x	x	x	x	x	x	x	x
Püspökladányi Gyógyfürdő Kft.	4150 Püspökladány, Petőfi u. 62.	K	x		x	x	x	x	x	x	x	x	x
Thermal Hotel Victoria Kft.	4200 Hajdúszoboszló, Debreceni útfél 6.	H	x				x	x	x	x	x		
VESZ Egészségügyi Szolgáltató Kht.	4026 Debrecen, Fűvészkert u. 4.	H											x
Eger-Park Hotel Kft.	3300 Eger, Szálloda út 1-3.	K			x			x	x	x			
Hunguest Hotels Zrt. - Hotel Flóra	3300 Eger, Fürdő u. 5.	O	x	x	x			x	x	x	x		
Markhot Ferenc Megyei Kórház-Rendelőintézet Törökfürdő	3300 Eger, Fürdő út 4.	O	x		x	x		x	x	x			

Fürdő megnevezése	Címe	Besorolása	Szerződött szolgáltatás										
			01	02	03	04	05	06	07	08	09	10	
Paraaqua Alapítvány a gyermekek fejlesztéséért	3300 Eger, Malomárok út 1.	H											x
Paraaqua Alapítvány a gyermekek fejlesztéséért	3300 Eger, Frank Tivadar út 5.	H											x
Parádfürdői Állami Kórház	3244 Parádfürdő, Kossuth L. út 221.	O		x	x			x	x	x	x		
Bányász Fürdő	2800 Tatabánya, Semmelweis u. 9.	H			x	x	x	x	x	x	x		
Esztergomi Fürdő (SPA) Szolgáltató Zrt.	2500 Esztergom, Táncsics M. u. 5.	H			x	x	x	x	x	x	x		
Kernstok Általános Iskola Uszodája	2536 Nyergesújfalú, Kossuth u. 89.	H											x
Komthermál Fürdő	2900 Komárom, Táncsics M. u. 34-36.	H	x		x	x	x	x	x	x	x		
Bátonyterenyei Tanuszoda	3078 Bátonyterenye, Berekgát köz 1.	H											x
Tanuszoda	3100 Salgótarján, Pécskő u. 13.	H											x
Barcsi Rekreációs Termálközpont	7570 Barcs, Május 1 u. 2.	H							x	x	x		x
Csokonyavisontai Gyógyfürdő	7555 Csokonyavisonta, Fürdőtelep	K	x	x				x	x	x	x	x	
Igali Gyógyfürdő	7275 Igal, Rákóczi tér 30.	K	x	x		x			x	x			
Kaposvári Uszoda- és Gyógyfürdő	7400 Kaposvár, Csík Ferenc stny. 1.	K	x	x					x	x	x	x	x
Nagyatádi Termál- és Gyógyfürdő	7500 Nagyatád, Széchenyi tér	K	x	x	x	x	x	x	x	x	x	x	
Vadvirág Alapítvány Gyakorló Általános Iskola és Gimnázium tanmedence	7400 Kaposvár, Béke u. 76.	H											x
Vadvirág Alapítvány Klebelsberg Középiskolai Kollégium uszoda	7400 Kaposvár, Álmos vezér u. 1.	H											x
Sóstó Gyógyfürdők Zrt. Fürdőház	4431 Nyíregyháza-Sóstógyógyfürdő 15086 hrsz.	H	x		x	x	x	x	x	x	x		
Sóstó Gyógyfürdők Zrt. Júlia Fürdő	4400 Nyíregyháza, Malom u. 16.	H	x	x					x		x		
Szatmár Beregi Kórház és Gyógyfürdő	4900 Fehérgyarmat, Damjanich u. 1.	H	x	x	x	x	x	x	x	x	x	x	x
Berekfürdő Termál- és Strandfürdő	5309 Berekfürdő, Berek tér 11.	H	x	x		x			x	x			
Cserkeszlő Gyógy- és Strandfürdő	5465 Cserkeszlő, Fürdő u. 1/A.	H	x		x	x	x	x	x	x	x		
Jászberény Termálfürdő	5100 Jászberény, Hatvani u. 5.	H			x				x	x	x		
Orthovis Kft. Fizioterápiás és Gyógyászati Ambulancia	5300 Karcag, Forrás u. 3.	H	x	x		x	x	x	x	x	x		x
Termál Hotel Pávai	5309 Berekfürdő, Pávai Vajna Ferenc u. 3.	H	x		x	x	x	x	x	x	x		
Termál Hotel Szivek	5309 Berekfürdő, Gyár u. 1.	H	x	x	x	x	x	x	x	x			
Tisza Szálló és Gyógyfürdő	5000 Szolnok, Versegly park 2.	O	x		x	x			x	x	x		

Fürdő megnevezése	Címe	Besorolása	Szerződött szolgáltatás									
			01	02	03	04	05	06	07	08	09	10
Tiszafüredi SANITAS CORPORIS Kft.	5350 Tiszafüred, Poroszlói u. 2.	H		x		x		x	x	x		
Túrkevei Gyógyfürdő Közhasznú Társaság	5420 Túrkeve, Kuthen kir. u. 11.	H	x	x		x	x	x	x	x		
Dunaföldvári Dunaparti Idegenforgalmi Zrt.	7020 Dunaföldvár, Hősök tere 26.	H	x		x			x	x	x		
Farkas Attila tanuszoda Sinka Szilvia	7200 Dombóvár, Katona József u. 27.	H										x
Gunaras Gyógyfürdő és Idegenforgalmi Zrt.	7200 Dombóvár, Kernen tér 1.	K	x	x	x	x	x	x	x	x	x	
Pécsi Tudományegyetem Illyés Gyula Főiskolai Kar Uszoda	7100 Szekszárd, Rákóczi u. 1.	H										x
Büki Gyógyfürdő Zrt.	9740 Bükfürdő, Termál krt. 2.	O	x	x	x	x	x	x	x	x	x	
Danubius Szállodaüzemeltető és Szolgáltató Zrt. Nyugat-magyarországi Területi Igazgatósága	9600 Sárvár, Rákóczi u. 1.	H	x	x	x	x	x		x	x	x	
Dr. Nagy László Gyógypedagógiai Intézet	9730 Kőszeg, Kiss J. u. 31.	H										x
Molnár Csaba	9900 Körmen, Alkotás u. 1/3.	H										x
Sárvári Gyógyfürdő Kft.	9600 Sárvár, Vadkert u. 1.	O	x	x	x	x	x	x	x	x		
Vas megyei Rehabilitációs Kórház és Gyógyfürdő	9970 Szentgotthárd, Hunyadi J. u. 31.	K			x		x	x	x	x		x
Állami Szívkórház Balatonfüred	8230 Balatonfüred, Gyógy tér 2.	O				x	x	x	x	x		
„Boróka” Mozgássérült Gyermekek Fejlesztéséért Alapítvány	8130 Enying, Sport köz 26.	H										x
Aquamarin Szállodaipari Kft.	8380 Hévíz, Honvéd u. 14.	O	x		x	x	x	x	x	x		
Ágnes Panzió Idegenforgalmi Kft.	8380 Hévíz, Honvéd u. 7.	K	x		x		x	x	x	x		
Gránit Gyógyfürdő Zrt.	8749 Zalakaros, Thermál u. 4.	O	x	x		x	x	x	x	x	x	
Gyógyvíz Medicina Egészségügyi Szolgáltató Bt.	8960 Lenti, Táncsics u. 2/a.	K	x		x			x	x	x		x
Hévízgyógyfürdő és Szent András Reumakórház Kht.	8380 Hévíz, Dr. Schulhof V. st. 1.	O	x	x	x	x	x	x	x	x		x
Hotel Carbona Zrt.	8380 Hévíz, Attila u. 1.	O	x	x	x	x	x	x	x	x		
Hotel Európa Fit	8380 Hévíz, Jókai u. 3.	O	x		x	x	x	x	x	x		
Hunguest Hotels Zrt. - Hotel Helios	8380 Hévíz, Vörösmarty u. 91.	O	x		x	x		x	x			
Strand Kft.	8900 Zalaegerszeg, Mártírok u. 78.	H										x

Több szolgáltató felújítási munkálatok miatt zárva tart, bővebb tájékoztatást a Megyei, Fővárosi Egészségbiztosítási Pénztárak tudnak nyújtani.

Az Országos Élelmiszerbiztonsági és Táplálkozástudományi Intézet

k ö z l e m é n y e

a 2006. január 1. és 2006. december 31.

között szakvéleményezett, és élelmiszer-előállítás területén történő felhasználásra megfelelőnek talált tisztító- és fertőtlenítőszeres jegyzékéről

Készítmény neve	Hatóanyag(ok)	Forgalmazó (gyártó)	Szakvélemény OÉTI száma
ABLE BAKER alkoholos fertőtlenítő	alkoholok	NCH Hungary Kft. 1095 Budapest, Kvassay J. út 1.	1794-1/2006
ADS Heat Solve AL aktivátor	trihidroxi-trietanolamin, nemionos tenzid	Pure Solve Hungary Kft. 1095 Budapest, Kvassay J u. 1.	4550-2/2005
ADS Heat Solve AL alapkompone ns	foszfát, Na-nitritotriacetát	Pure Solve Hungary Kft. 1095 Budapest, Kvassay J u. 1.	4550-1/2005
AQUAENZYM lefolyótisztító, szennyvízkezelő készítmény	glicerin, tenzid, enzimek	AQUASYSTEM s.r.o. 82102 Szlovákia, Bratislava, Bresova 1.	2839/2006
ARCOSOL PA4 por alakú tisztítószer	karbonát, foszfát, tenzidek	ARGOCHEM Kft. 4400 Nyíregyháza, Rákóczi u. 98.	982-2/2006
ARCOSOL PA4S por alakú tisztító-fertőtlenítőszer	karbonát, foszfát, izocianurát, tenzidek	ARGOCHEM Kft. 4400 Nyíregyháza, Rákóczi u. 98.	982-3/2006
ARCOSOL PA5 por alakú tisztítószer	karbonát, foszfát, tenzidek	ARGOCHEM Kft. 4400 Nyíregyháza, Rákóczi u. 98.	982-1/2006
ARGOS T fertőtlenítő tablettá	nátrium-klorit, nátrium-diklórizocianurát	ARGOCHEM Kft. 4400 Nyíregyháza, Rákóczi u. 98.	3266/2006
ARCOSOL PA5S por alakú tisztító-fertőtlenítőszer	karbonát, foszfát, izocianurát, tenzidek	ARGOCHEM Kft. 4400 Nyíregyháza, Rákóczi u. 98.	982-4/2006
ARIEL Color Professzionális mosópor	anionos és nemionos tenzidek, karbonát, szilikát	Procter&Gamble 1134 Budapest, Váci út 35.	2871-3/2006
ARIEL Regular Professzionális mosópor	anionos és nemionos tenzidek, karbonát, peroxokarbonát, szilikát	Procter&Gamble 1134 Budapest, Váci út 35.	2871-3/2006
ARTIC hűtő- és fagyasztó-fertőtlenítő tisztítószer	alkohol, nemionos és kationos tenzidek	Clean Center Kft. 1165 Budapest, Margit u. 114.	3871/2005
BENDUROL MEDICAL padlótisztító	nemionos tenzidek, fenoxietanol, butoxipropanol, glukozéterek	Ecolab-Hygiene Kft. 1123 Budapest, Alkotás u. 50.	360-4/2006
Bonux Professzionális mosópor	anionos és nemionos tenzidek, karbonát, peroxokarbonát, szilikát	Procter&Gamble 1134 Budapest, Váci út 35.	2871-3/2006
BRILLIANCE Általános fertőtlenítő por	diklór-izocianurát, karbonát, tenzidek	Brilliance Kft. 1211 Budapest, Színesfém u. 23/1.	279/2006
BRILLIANCE Fertőtlenítő mosogatópor	diklór-izocianurát, karbonát, tenzidek	Brilliance Kft. 1211 Budapest, Színesfém u. 23/1.	4418/2005
CLEAR Dry HDP gépi öblítőszer	nemionos tenzidek, foszforsav, alkohol	Ecolab-Hygiene Kft. 1123 Budapest, Alkotás u. 50.	361-3/2006
CLEO ablaktisztító	anionos tenzidek, glikoléterek	REPART Kft. 4400 Nyíregyháza, Ifjúság u. 40.	2864-2/2006
COOK LIQUID kéztisztítószer, kézi tisztítószer és mosogatószer	anionos és nemionos tenzidek	GLOBAL Chem Kft. 4401 Nyíregyháza, Pf.: 378	4148-2/2006
COOK TOTAL kéztisztítószer, kézi tisztítószer és mosogatószer	anionos és nemionos tenzidek	GLOBAL Chem Kft. 4401 Nyíregyháza, Pf.: 378	4148-1/2006

Készítmény neve	Hatóanyag(ok)	Forgalmazó (gyártó)	Szakvélemény OÉTI száma
COOK-GRILL hidegszírdó	KOH, etanolamin, butil-glikol, tenzid	GLOBAL Chem Kft. 4401 Nyíregyháza, Pf.: 378	4145/2006
COOK-RINSE gépi öblítőszer	tenzidek, citromsav	GLOBAL Chem Kft. 4401 Nyíregyháza, Pf.: 378	4142-2/2006
COOK-SEPT TOTAL tisztító-fertőtlenítőszer	KOH, szilikát, hipoklorit, tenzid	GLOBAL Chem Kft. 4401 Nyíregyháza, Pf.: 378	4146-2/2006
D-Hand HC kéztisztító-fertőtlenítőszer	kationos és nemionos tenzidek	HungaroChemicals Kft. 4445 Nagycserkesz-Halmosbokor 6. 4401 Nyíregyháza, Pf.: 315.	1477/2006
D-LEMON gépi padozattisztító	anionos és nemionos tenzidek, EDTA	GLOBAL Chem Kft. 4401 Nyíregyháza, Pf.: 378	4140-1/2004
DOLOS hipokloritos tisztítószer	hipoklorit, kationos és nemionos tenzidek	REPART Kft. 4400 Nyíregyháza, Ifjúság u. 40.	2864-4/2006
D-RINSE gépi öblítőszer	tenzidek, citromsav	GLOBAL Chem Kft. 4401 Nyíregyháza, Pf.: 378	4142-1/2006
DS2 vízköoldó-tisztítószer	foszforsav, sósav, hidroxietán-difoszfonsav	PATYOLAT Chemicals Kft. 7100 Szekszárd, Keselyüsi út 120.	4161-1/2006
D-SEPT FOAM tisztító-fertőtlenítőszer	KOH, szilikát, hipoklorit, tenzid	GLOBAL Chem Kft. 4401 Nyíregyháza, Pf.: 378	4146-1/2006
DUO-MAX fertőtlenítő hatású kézi mosogató- és tisztítószer	diklór-izocianurát, karbonát, foszfát, tenzidek	DIÓ Kft. 6800 Hódmezővásárhely, Makói út 39.	3112-2/2005
E-ALKAL 45 lúgos tisztító-fertőtlenítőszer	KOH, szilikát, hipoklorit	HungaroChemicals Kft. 4445 Nagycserkesz-Halmosbokor 6. 4401 Nyíregyháza, Pf.: 315.	3503-1/2006
E-ALKAL PCL por alakú univerzális tisztítószer	karbonát, foszfát, szilikát, izocianurát	HungaroChemicals Kft. 4445 Nagycserkesz-Halmosbokor 6. 4401 Nyíregyháza, Pf.: 315.	3503-2/2006
ENZTECH Wastw Digester (EWD) lefolyótisztító	nem patogén mikroorganizmusok, Enzimek	Enzytech Kft. 4030 Debrecen, Epreskert u. 74/G.	4638/2005
ENZYMATIC Wastw Digester (EWD) lefolyótisztító	nem patogén mikroorganizmusok, enzimek	Enzymatic Kft. 4024 Debrecen, Haláp u. 4.	4623/2005
EVERBRITE SUPER tisztító-fertőtlenítőszer	aminoetanol, alkohol, kationos tenzid, karbonát	NCH Hungary Kft. 1095 Budapest, Kvassay J. út 1.	1794-2/2006
F38 vízköoldó-tisztítószer koncentrátum	foszforsav, hidroxietán-difoszfonsav	PATYOLAT Chemicals Kft. 7100 Szekszárd, Keselyüsi út 120.	4161-2/2006
FLOOR-LEMON gépi padozattisztító	anionos és nemionos tenzidek, EDTA	GLOBAL Chem Kft. 4401 Nyíregyháza, Pf.: 378	4140-2/2004
FUMISPORE OPP típusú levegőtisztító füstölőszer	o-fenilfenol	EURÓ-Higiénia Kft. 1141 Budapest, Nagyenyed u. 5.	2921/2006
GERMACERT SUPER tisztító-fertőtlenítőszer	aminoetanol, alkohol, kationos tenzid, karbonát	NCH Hungary Kft. 1095 Budapest, Kvassay J. út 1.	1794-3/2006
GRILL CLEAN hideg zsírdó	KOH, butil-glikol, nemionos és anionos tenzidek	EVM Rt. 1172 Budapest, Cinkotai út 26.	3317/2006
GRUNDREINIGER SG 78 padozattisztító	etanolamin, glikoléter, KOH, alkohol	Ecolab-Hygiene Kft. 1123 Budapest, Alkotás u. 50.	2158-1/2006
GSM L gépi mosogatószer	NaOH, nitrilotriacetát, foszfonát	PentaClean Kft. 2049 Diósd, Vadrózsa u. 21.	3569-2/2006
HANDEZ fertőtlenítő hatású folyékony mosogatószer	nemionos és kationos tenzidek, alkohol	DIÓ Kft. 6800 Hódmezővásárhely, Makói út 39.	3112-3/2005

Készítmény neve	Hatóanyag(ok)	Forgalmazó (gyártó)	Szakvélemény OÉTI száma
Hunett általános gépi tisztítószer	anionos és amfoter tenzidek	Szóvi Kft. 2890 Tata, Honvéd u. 41.	4429/2006
HYGIASEPTYL FOOD SPRAY/HDA 120 légtér-fertőtlenítő készítmény	alkil-dimetilaminoxid	GATS Kft. 2040 Budaörs, Vasút u. 9.	1402/2006
IBIFORM 200 fertőtlenítő hatású mosogató- és tisztítószer	anionos tenzid, hipoklorit	Szeitz Jánosné, 6343 Miske, Béke u. 16.	1862/2006
Incimax Des folyékony habosodó fertőtlenítőszer	ecetsav, hidrogén-peroxid, perecetsav, alkiléter-szulfát	Ecolab-Hygiene Kft. 1123 Budapest, Alkotás u. 50.	4372/2005
INDUR TOP padlótisztító- és ápolószer	anionos és nemionos tenzidek, dietilén-glikol, poliakrilát	Ecolab-Hygiene Kft. 1123 Budapest, Alkotás u. 50.	360-2/2006
INOX SAFE tisztítószer rozsdamentes acél felületekhez	izoparaffinek, anionos és nemionos tenzidek	DIÓ PLUS Kft. 6800 Hódmezővásárhely, Makói út 7717/16.	3790-2/2006
INTO FORTE szaniter alaptisztítószer	foszforsav, nemionos tenzidek	Ecolab-Hygiene Kft. 1123 Budapest, Alkotás u. 50.	360-3/2006
IODAVIC fertőtlenítőszer	jodoför	RHONE Vet Kft. 2053 Herceghalom, Petőfi u. 9.	731/2006
JAR Professzionális mosogatószer	nemionos és anionos tenzidek	Procter&Gamble 1134 Budapest, Váci út 35.	914/2006
JAR Professzionális mosogatószer hígított	anionos és nemionos tenzidek	Procter&Gamble 1134 Budapest, Váci út 35.	2871-2/2006
KSM gépi öblítőszer	citromsav, alkohol	PentaClean Kft. 2049 Diósd, Vadrózsa u. 21.	3596-3/2006
Lenor Professzionális Textilöblítő koncentrátum	kationos tenzid	Procter&Gamble 1134 Budapest, Váci út 35.	2871-3/2006
LIQUID Certizyme V lefolyótisztító készítmény	nem patogén mikro-organizmusok, vivőanyagok	NCH Hungary Kft. 1095 Budapest, Kvassay J. út 1.	362/2006
LODAN STAR padlóápoló	tenzidek, ápoló- és bevonóanyagok	Ecolab-Hygiene Kft. 1123 Budapest, Alkotás u. 50.	2158-2/2006
Mr. Proper Professzionális általános lemosószer	anionos és nemionos tenzidek	Procter&Gamble 1134 Budapest, Váci út 35.	2871-1/2006
NELLI konyhai tisztítószer	anionos és nemionos tenzidek, glikoléterek	REPART Kft. 4400 Nyíregyháza, Ifjúság u. 40.	2864-1/2006
OPTI bútorápoló	paraffinolaj, tenzid	Ecolab-Hygiene Kft. 1123 Budapest, Alkotás u. 50.	2158-3/2006
ORANGE Fertőtlenítő hatású tisztítószer	kationos, nemionos és amfoter tenzidek, EDTA	HungaroChemicals Kft. 4445 Nagycserkesz-Halmosbokor 6. 4401 Nyíregyháza, Pf.: 315.	1399-14/2006
ORANGE Ablaktisztító	glikoléter, anionos tenzid	HungaroChemicals Kft. 4445 Nagycserkesz-Halmosbokor 6. 4401 Nyíregyháza, Pf.: 315.	1399-5/2006
ORANGE Általános Konyhai tisztítószer	kationos és nemionos tenzidek, alkohol	HungaroChemicals Kft. 4445 Nagycserkesz-Halmosbokor 6. 4401 Nyíregyháza, Pf.: 315.	1399-2/2006
ORANGE Erősen lúgos habtisztítószer	NaOH, nemionos tenzid, foszfonát	HungaroChemicals Kft. 4445 Nagycserkesz-Halmosbokor 6. 4401 Nyíregyháza, Pf.: 315.	1399-4/2006

Készítmény neve	Hatóanyag(ok)	Forgalmazó (gyártó)	Szakvélemény OÉTI száma
ORANGE Fémápoló olaj	paraffinolaj, benzil-alkohol	HungaroChemicals Kft. 4445 Nagycserkesz-Halmosbokor 6. 4401 Nyíregyháza, Pf.: 315.	1399-7/2006
ORANGE Fertőtlenítő hatású padoztisztító	kationos és nemionos tenzidek	HungaroChemicals Kft. 4445 Nagycserkesz-Halmosbokor 6. 4401 Nyíregyháza, Pf.: 315.	1399-6/2006
ORANGE Folteltisztító	nemionos tenzidek, hidrogén-peroxid, foszfonsav-származék	HungaroChemicals Kft. 4445 Nagycserkesz-Halmosbokor 6. 4401 Nyíregyháza, Pf.: 315.	1399-8/2006
ORANGE Hideg zsíroló	KOH, aminoetanol, butoxietanol, kumolszulfonát	HungaroChemicals Kft. 4445 Nagycserkesz-Halmosbokor 6. 4401 Nyíregyháza, Pf.: 315.	1399-1/2006
ORANGE Kárpittisztító	anionos, nemionos és amfoter tenzidek, metoxidipropanol	HungaroChemicals Kft. 4445 Nagycserkesz-Halmosbokor 6. 4401 Nyíregyháza, Pf.: 315.	1399-9/2006
ORANGE Kéztisztító- és fertőtlenítőszer	kationos és nemionos tenzidek	HungaroChemicals Kft. 4445 Nagycserkesz-Halmosbokor 6. 4401 Nyíregyháza, Pf.: 315.	1399-12/2006
ORANGE Kombinált tisztító-fertőtlenítőszer	anionos, nemionos és amfoter tenzidek, glutáraldehid	HungaroChemicals Kft. 4445 Nagycserkesz-Halmosbokor 6. 4401 Nyíregyháza, Pf.: 315.	1399-13/2006
ORANGE Nagyhatású Vízköoldő koncentrátum	sósav, citromsav, nemionos tenzid	HungaroChemicals Kft. 4445 Nagycserkesz-Halmosbokor 6. 4401 Nyíregyháza, Pf.: 315.	1399-3/2006
ORANGE Savas Fürdőszoba tisztítószer	foszforsav, hidrogén-peroxid, anionos tenzidek	HungaroChemicals Kft. 4445 Nagycserkesz-Halmosbokor 6. 4401 Nyíregyháza, Pf.: 315.	1399-10/2006
P3-cosa Foam 40 folyékony semleges kézi és habtisztítószer	alkiléterszulfát	Ecolab-Hygiene Kft. 1123 Budapest, Alkotás u. 50.	197/2006
PC IPARI 2. tisztítószer	KOH, szilikát, EDTA, kationos és nemionos tenzidek	PATYOLAT Chemicals Kft. 7100 Szekszárd, Keselyüsi út 120.	4161-3/2006
PDS tisztítószer	butil-diglikol, dinátrium-metaszilikát, glikoléterek	PDS Európa Kft. 1133 Budapest, Hedegűs Gy. u. u. 89/b.	4664/2006
PEDSEPT alkoholos fertőtlenítőszer	alkohol	HungaroChemicals Kft. 4445 Nagycserkesz-Halmosbokor 6. 4401 Nyíregyháza, Pf.: 315.	4596/2005
PENTA CITRO CS aktívklór tartalmú tisztítószer	KOH, hipoklorit, szilikát	PentaClean Kft. 2049 Diósd, Vadrózsa u. 21.	3569-1/2006
PRODESAN-AD 10 folyékony tisztítószer	kationos és nemionos tenzidek, nitrilotriacetát, karbonát	TENSID-Chemie Hungária Kft. 3534 Miskolc, Kerpely A. DIP.	1617/2006
REGAIN nagyteljesítményű folyékony tisztítószer	NaOH, etanolamin, butilglikol, nitrilotriacetát	Ecolab-Hygiene Kft. 1123 Budapest, Alkotás u. 50.	361-4/2006
REPIX PROFESSIONAL sütő- és grilltisztító	NaOH, butoxi-etanol, anionos és nemionos tenzidek	REPART Kft. 4400 Nyíregyháza, Ifjúság u. 40.	2864-5/2006
RILAN CREME enyhén érdes tisztítókrém	nemionos tenzidek, márványpor	Ecolab-Hygiene Kft. 1123 Budapest, Alkotás u. 50.	360-1/2006
RIMALKAN-PULVER por alakú lúgos tisztítószer	NaOH, nemionos tenzid	TENSID-Chemie Hungária Kft. 3534 Miskolc, Kerpely A. DIP.	1787/2006

Készítmény neve	Hatóanyag(ok)	Forgalmazó (gyártó)	Szakvélemény OÉTI száma
RM 776 abroncs- és gumi-nyom-eltávolító	Butil-diglikol, nitrilotriacetát, tenzidek, NaOH, butoxietanol	Kärcher Hungária Kft. 2051 Biatorbágy-Vendelpark, Tormásrét út 2.	2355/2006
SALINEN sótabletta vízlágyító berendezések regenerálására	nátrium-klorid	UNINET Vegyi áru Kft. 1102 Budapest, Liget u. 6-10.	776-3/2006
SANILIT szaniter tisztító	foszforsav, anionos és nemionos tenzidek	DIÓ PLUS Kft. 6800 Hódmezővásárhely, Makói út 7717/16.	3790-1/2006
SANITY-BRITE savas tisztítószer	foszforsav, kationos és nemionos tenzidek	GLOBAL Chem Kft. 4401 Nyíregyháza, Pf.: 378	4143/2006
SANITY-FOAM 55 savas habtisztítószer	foszforsav, anionos tenzidek, glikoléter	GLOBAL Chem Kft. 4401 Nyíregyháza, Pf.: 378	4144/2006
SAPUR DUO szőnyeg- és kárpittisztító	alkohol, alifás szénhidrogének, tenzid, poliakrilát diszperzió	Ecolab-Hygiene Kft. 1123 Budapest, Alkotás u. 50.	2158-4/2006
SELISO fertőtlenítő folyékony szappan	alkohol, kationos és amfoter tenzidek	DIÓ Kft. 6800 Hódmezővásárhely, Makói út 39.	3112-1/2005
SIDONIA BALSAM kézi mosogatószer	amfoter, anionos és nemionos tenzidek	Clean Center Kft. 1165 Budapest, Margit u. 114.	4162/2006
SIRAFAN Konc. fertőtlenítő hatású tisztítószer	kationos és nemionos tenzidek, biguanid	Ecolab-Hygiene Kft. 1123 Budapest, Alkotás u. 50.	361-1/2006
SOMAT Special gépi öblítőszer	nemionos tenzidek	Ecolab-Hygiene Kft. 1123 Budapest, Alkotás u. 50.	361-2/2006
STAR Fürdőszobai tisztítószer	citromsav, anionos, amfoter és nemionos tenzidek	REPART Kft. 4400 Nyíregyháza, Ifjúság u. 40.	2864-3/2006
STRONG - W+ nagyhatékonyságú zsíroló és zsírbontó koncentrátum	NaOH, tenzidek	CHEMICO Magyarország Kft. 1046 Budapest, Kiss Ernő u. 1-3.	2481/2006
SUNNY fertőtlenítő tisztítószer aktív klórral	hipoklorit, NaOH, tenzidek	Szöwi Kft. 2890 Tata, Honvéd u. 41.	2683/2005
SZIVÁRVÁNY fertőtlenítő hatású mosogató- és tisztítószer	hipoklorit, anionos tenzid	Szeitz Jánosné, 6343 Miske, Béke u. 16.	3301/2005
SZIVÁRVÁNY QUAT fertőtlenítő hatású mosogató- és tisztítószer	kationos és nemionos tenzidek	Szeitz Jánosné, 6343 Miske, Béke u. 16.	2591/2006
Tide Professzionális mosópor	anionos és nemionos tenzidek, karbonát, peroxokarbonát, szilikát	Procter&Gamble 1134 Budapest, Váci út 35.	2871-3/2006
Trimeta Duo savas tisztító-fertőtlenítőszer	foszforsav, tejsav, glikolsav	Ecolab-Hygiene Kft. 1123 Budapest, Alkotás u. 50.	4309/2005
ULTRA MAX fertőtlenítő hatású, egyfázisú, kézi mosogató- és felülettisztítószer	kationos és nemionos tenzidek	EVM Rt. 1172 Budapest, Cinkotai út 26.	3530/2005
ULTRA SOL Extra fertőtlenítő hatású kéztisztítószer	kationos és nemionos tenzidek	EVM Rt. 1172 Budapest, Cinkotai út 26.	3316/2006
UNINET Gépi öblítőszer koncentrátum	alkiléter-karbonátok	UNINET Vegyi áru Kft. 1102 Budapest, Liget u. 6-10.	776-1/2006
UNINET Klórmentes gépi mosogatószer	KOH, alkiléter-karbonátok	UNINET Vegyi áru Kft. 1102 Budapest, Liget u. 6-10.	776-2/2006
VesAl fertőtlenítő hatású kézi mosogató- és tisztítószer	decil-oktil-glükózid	A.L. Trade Rt. 1211 Budapest, Gyepsor u. 1.	3903/2005

Készítmény neve	Hatóanyag(ok)	Forgalmazó (gyártó)	Szaktevélemény OÉTI száma
X/T citromsavas vízkőoldó	citromsav, nemionos tenid	X/T 2002 Higiénia Kft. 1211 Budapest, Bajáki F. út 27.	130-5/2006
X/T gépi alaptisztító	KOH, szilikát, foszfátok	X/T 2002 Higiénia Kft. 1211 Budapest, Bajáki F. út 27.	130-6/2006
X/T gépi alkoholos általános tisztítószert	alkohol, nemionos tenzidek	X/T 2002 Higiénia Kft. 1211 Budapest, Bajáki F. út 27.	130-7/2006
X/T gépi vízkőoldó	foszforsav, citromsav	X/T 2002 Higiénia Kft. 1211 Budapest, Bajáki F. út 27.	130-1/2006
X/T grilltisztító	NaOH	X/T 2002 Higiénia Kft. 1211 Budapest, Bajáki F. út 27.	130-2/2006
X/T karcmentes folyékony súroló	anionos és nemionos tenzidek, súroló anyag	X/T 2002 Higiénia Kft. 1211 Budapest, Bajáki F. út 27.	130-4/2006
X/T medencetisztító	foszforsav, citromsav	X/T 2002 Higiénia Kft. 1211 Budapest, Bajáki F. út 27.	130-3/2006
X/T vízlágyító adalék	EDTA, komplexképzők	X/T 2002 Higiénia Kft. 1211 Budapest, Bajáki F. út 27.	130-8/2006

1272/2006 OÉTI számon az OÉTI az alább felsorolt névmódosításhoz járult hozzá:

Régi név	Előző OÉTI száma	Új név
BIONET antibakteriális folyékony szappan	2106/2001	DERMOMED antibakteriális folyékony szappan

Az Országos Élelmiszerbiztonsági és Táplálkozástudományi Intézet k ö z l e m é n y e

**a 2006. január 1. és 2006. december 31. között szaktevéleményezett,
és élelmiszer-előállítás területén történő felhasználásra megfelelőnek talált
technológiai segédanyagok, karbantartó és kenőanyagok, vízkezelőszerek jegyzékéről**

Készítmény neve	Hatóanyag(ok)	Forgalmazó (gyártó)	Szaktevélemény OÉTI száma
ACTICHLOR A 90 klór-dioxid prekurzor	sósav	NCH Hungary Kft. 1095 Budapest, Kvassay J. út 1.	2435-1/2006
ACTICHLOR C 75 klór-dioxid prekurzor	nátrium-klorit	NCH Hungary Kft. 1095 Budapest, Kvassay J. út 1.	2435-2/2006
APEXA égőpaszta	alkohol	KENDE'S Kft. 1116 Budapest, Barázda köz 2.	537/2006
AQUISOL A-27SG cukoripari ülepítő készítmény	anionos poliakrilamid	ALLIED Solutions CEE Kft. 1115 Budapest, Fraknó u. 4.	3383-2/2006
AQUISOL S-41 cukoripari lerakódásgátló készítmény	nátrium-poliakrilát	ALLIED Solutions CEE Kft. 1115 Budapest, Fraknó u. 4.	3383-1/2006
ARGO G 10 speciális lánckenőszert	kationos és nemionos tenzidek, ecetsav	ARGOCHEM Kft. 4400 Nyíregyháza, Rákóczi u. 98.	1113-2/2006
ARGO G 5 speciális lánckenőszert	kationos és nemionos tenzidek, ecetsav	ARGOCHEM Kft. 4400 Nyíregyháza, Rákóczi u. 98.	1113-1/2006

Készítmény neve	Hatóanyag(ok)	Forgalmazó (gyártó)	Szaktelemény OÉTI száma
BRUNOX Lubr-Food Aeroszolos kenőanyag	ásványolaj párlatok, szén-dioxid hajtógáz	BLT Produkt Kft. 2045 Törökbálint, Nyírfa u. 11.	280-1/2006
BRUNOX Lubr-Food Kannás kenőanyag	izoparaffin	BLT Produkt Kft. 2045 Törökbálint, Nyírfa u. 11.	280-2/2006
BURST D51 cukoripari habzágató készítmény	nemionos tenzid	Ciba Specialty Kft. 2040 Budaörs, Edison u. 2.	4524/2005
CHEM-AQUA 1 lerakódást gátló készítmény ipari hűtőtornyokhoz	szulfonált akrilát polimer	NCH Hungary Kft. 1095 Budapest, Kvassay J. út 1.	2435-3/2006
CHEM-AQUA 12540 vízkőképződést gátló készítmény	hidroxietilidén-difoszfonsav	NCH Hungary Kft. 1095 Budapest, Kvassay J. út 1.	2435-5/2006
CHEM-AQUA 140 kazánvíz-kezelő készítmény	KOH, szerves kálium sók	NCH Hungary Kft. 1095 Budapest, Kvassay J. út 1.	1793-2/2006
CHEM-AQUA 230 kazánvíz-kezelő készítmény	KOH, szerves kálium sók	NCH Hungary Kft. 1095 Budapest, Kvassay J. út 1.	1793-1/2006
CHEM-AQUA 3842 korróziós inhibitor	foszforsav, cink-klorid	NCH Hungary Kft. 1095 Budapest, Kvassay J. út 1.	2435-4/2006
CHEM-AQUA 632 kazánvíz-kezelő készítmény	izoaszkorbát	NCH Hungary Kft. 1095 Budapest, Kvassay J. út 1.	1793-3/2006
CYGNUS Hydraulic 46	fehérolaj	METRIC Minősítő Fejlesztő Szolg. Kft. 2921 Komárom Szabadság u. 6.	4426/2006
EPIWAX baromfi ipari- kopasztóviasz	mikro- és makroparaffinok, poli-izobutének	EMULGO-Trade Kft. 8100 Várpalota, Pf.: 2.	777/2006
EROL HV 5 szeszipari habzágató készítmény	hidrogénezett könnyű alapolaj, természetes zsírsavak, poliészter poliold	HEXAGON Kereskedelmi Bt. 1158 Budapest, Antalfa u. 57.	895/2006
FIN FOOD GREASE 2 élelmiszeripari kenőzsír	gyógyászati fehérolaj, polibutének, teflon	INTERFLON Hungary Kft. 1091 Budapest, Üllői út 55.	3265-2/2006
FIN FOOD LUBE aeroszolos kenőanyag	poli-alfa-olefinek, paraffin oldószer, teflon, PB hajtógáz	INTERFLON Hungary Kft. 1091 Budapest, Üllői út 55.	3265-1/2006
FIRESTAR Biztonsági égőpaszta	alkohol, metil-etil-keton	Mäser Kft. 1184 Budapest, Jegenyefasor 19.	979/2006
GAMALOX 2001 kazánvíz-kezelő készítmény	ciklohexil-amin, metil-etil-ketoxim	FINECON s.r.o. 83107 Szlovákia, Bratislava, Rybnicná 42.	3717-1/2006
GAMALOX FWT 2000 kazánvíz-kezelő készítmény	metil-etil-ketoxim	FINECON s.r.o. 83107 Szlovákia, Bratislava, Rybnicná 42.	3717-2/2006
GAMAMINE FWT 2000 kazánvíz-kezelő készítmény	ciklohexil-amin	FINECON s.r.o. 83107 Szlovákia, Bratislava, Rybnicná 42.	3717-3/2006
P3-FERROLIX 8353 Kazánvíz kondicionáló készítmény	nátrium-hidroxid	SOLAIR System Kft. 1205 Budapest, Báthory u. 14.	2554-1/2006
P3-FERROLIX 8358 Kazánvíz-kezelő készítmény	nátrium-hidrogénszulfid	SOLAIR System Kft. 1205 Budapest, Báthory u. 14.	2554-2/2006
SU-DEZ cukoripari fertőtlenítő készítmény	kationos tenzid, glutáraldehid	INNOVENG Kft. 1114 Budapest, Szabolcska u. 5.	1353/2006

**Az Egészségügyi Szakképző
és Továbbképző Intézet**
p á l y á z a t i f e l h í v á s a
az onkológiai szakterület
továbbképzéseinek támogatására

Az Egészségügyi Minisztérium megbízásából az Egészségügyi Szakképző és Továbbképző Intézet (a továbbiakban: ETI) az egészségügyi szakdolgozók továbbképzésének szabályairól szóló 28/1998. (VI. 17.) NM rendelet 7. § (1) bekezdésének felhatalmazása alapján pályázatot ír ki az onkológiai szakterületen dolgozók továbbképzéseinek támogatására.

1. A pályázat célja

Az onkológiai szakterületen dolgozó asszisztensek, szakasszisztensek, szakápolók és egyéb, nem orvosi végzettségű szakemberek továbbképzésének támogatása a 28/1998. (VI. 17.) NM rendelet 3. § (1) bekezdés a) és b) pontjában szabályozottak szerint.

2. Pályázók köre, pályázhatnak:

Azon egészségügyi szolgáltatást nyújtó és egészségügyi szakképzést folytató intézmények, valamint szakmai szervezetek, egyesületek, jogi személyek, amelyek a pályázati felhívás 1. pontjában felsorolt szakdolgozók részére pályázati forrás felhasználásával továbbképzést kívánnak szervezni.

3. Pályázati témakörök:

Az alábbi - továbbképzési ponttal rendelkező - „A” típusú továbbképzési programokkal* lehet támogatásra pályázni:

1. Hospice alaptanfolyam
2. Hospice továbbképző tanfolyam alaptanfolyamot végzetek számára
3. Korszerű kezelések és képi diagnosztikai eljárások a rosszindulatú betegségek kezelésében
4. Molekuláris vizsgálatok a szövettani és citológiai diagnosztikában
5. Nőgyógyászati citodiagnosztika új lehetőségei
6. Onkológiai ápolás
7. Nukleáris onkológia
9. Kísérni és nem fáradni (Az onkológiai betegellátásban dolgozók kommunikációs készségének fejlesztése, kiégésük enyhítése)

*A fenti programok részletes tematikája a www.eti.hu és a www.etinet.hu internetes honlapról letölthető

4. Pályázati követelmények:

- A pályázó vállalja,
- hogy „A” típusú pályázatra kizárólag a pályázati felhívás 3. pontjában felsorolt központi továbbképzési programok valamelyikét nyújtja be,
 - a pályázaton nyert összegből az egészségügyi szakdolgozók továbbképzésének szabályairól szóló 28/1998. (VI. 17.) NM rendelet 3. § (1) bekezdés a) és b) pontja alapján továbbképzést szervez,
 - a továbbképzést 2007. április 1.-2007. június 15. időszakban valósítja meg.

5. A pályázat benyújtásának egyéb feltétele:

„A” típusú továbbképzést megszervezni kívánó pályázónak rendelkeznie kell a felnőttképzésről szóló 2001. évi CII. törvényt módosító 2003. évi CVI. törvényben meghatározott érvényes nyilvántartási számmal.

6. A pályázatra fordítható összeg:

17,7 millió Ft, az Egészségügyi Minisztérium ETI-nél elkülönített forrásából.

A pályázati forrás 95%-a a 28/1998. (VI. 17.) NM rendelet 3. § (1) bekezdés a) pontjában meghatározott továbbképzési forma támogatására, 5%-a pedig a nyertes programok meghirdetésére fordítható.

7. A pályázat benyújtásának határideje, módja, helye, egyéb követelményei

A pályázat benyújtásának határideje: a pályázati felhívásnak az Egészségügyi Közlönyben való megjelenésétől számított 30 nap.

A pályázatot kizárólag postai úton lehet benyújtani.

A pályázatot 2 példányban az Egészségügyi Szakképző és Továbbképző Intézet címére kell beküldeni: 1085 Budapest, Horánszky u. 15. A borítékon kérjük feltüntetni a pályázat címét.

A pályázat benyújtásához szükséges pályázati adatlap az Internetről letölthető www.eti.hu, www.etinet.hu oldalról.

8. A pályázat elbírálásának módja

Pályázat elbírálása: a támogatás mértékére Bíráló Bizottság tesz javaslatot, melynek tagjait a következő intézmények és szervezetek delegálják:

- az Egészségügyi Szak- és Továbbképzési Bizottság (1 fő)
- Egészségügyi Minisztérium (1 fő)
- a Magyar Egészségügyi Szakdolgozói Kamara (1 fő)

- Ápolási Szakmai Kollégium (1 fő)
 - Egészségügyi Szakképző és Továbbképző Intézet (1 fő)
 - az onkológiai szakterületen dolgozók érdekeit védő szakmai szervezetek (Magyar Hospice Egyesület és a Magyar Klinikai Onkológiai Társaság) (2 fő)
- által kijelölt személyek.

Az értékelés szempontjai:

- formai és tartalmi követelményeknek történő megfelelés (kötelezően csatolandó mellékletek, igazolások maradtalan megléte),
- a továbbképzést szervező intézmény nagysága, struktúrája, képzési/ellátási centrum jellege,
- a pályázó tevékenységében a továbbképzés szervezés súlya, aránya
- a továbbképzés szervezéséhez szükséges személyi és tárgyi feltételek megléte, a pályázó képzési tapasztalata,
- a pályázat célcsoportjának statisztikai régiónkénti lefedettsége,
- esélyegyenlőség feltételeinek biztosítása.

A pályázatok elbírálásának legkésőbbi várható időpontja: a pályázatok beadási határidejét követő 30 nap.

9. A pályázatok eredményéről történő értesítés módja és ideje

A pályázók a döntésről írásban kapnak értesítést a pályázatok elbírálásától számított 30 napon belül.

A támogatásban részesülő pályázók neve az Egészségügyi Közlönyben, az ETI információs lapjában és a www.eti.hu internetes oldalon kerül közzétételre.

10. Információk

A pályázattal kapcsolatban felvilágosítást ad: Bethleni Zsuzsanna pályázati referens, Egészségügyi Szakképző és Továbbképző Intézet, telefon: 06-(1) 429-4091, e-mail: bethleni.zsuzsanna@eti.hu.

**Az Egészségügyi Szakképző
és Továbbképző Intézet
k ö z l e m é n y e**

**az Egészségügyi Közlöny 2006. évi 16. számában közzétett
pályázati felhívásának nyerteseiről**

2007. I. negyedévében a 28/1998. (VI. 17.) NM rendelet 3. § (1) bekezdés a) pontjában meghatározott továbbképzések („legalább 40 órás, elméleti, illetve gyakorlati foglalkozások keretében egyes szakmai témaköröket feldolgozó, vizsgával záruló továbbképzés) szervezői közül támogatást nyertek az alábbiak:

Továbbképzés címe	Szervező	Szervező címe	Kapott összeg
Közösségi egészségfejlesztés módszerei	Győriek Egészségéért Közhasznú Egyesület	9023 Győr, Otthon u. 2.	822 770 Ft
Élj egészségesen - iskolai egészségnevelésre felkészítő program védőnők számára	Magyar Védőnők Egyesülete	1399 Budapest, Pf.: 636.	639 000 Ft
Szakmaspecifikus korszerű ismeretek iskolavédőnők részére	Pécsi Tudományegyetem Egészségtudományi Kar	7633 Pécs, Szántó K. J. u. 1/b.	617 250 Ft
Korszerű ismeretek az iskolavédőnői munkában I. rész	SE Egészségügyi Főiskolai Kar Család gondozási Módszertani Tanszék	1088 Budapest, Vas u. 17.	790 435 Ft
Megelőzés és leszokás támogatása - avagy mit tehet a védőnő a nemdohányzó életmóddért	Magyar Védőnők Egyesülete	1399 Budapest, Pf.: 636.	733 000 Ft
A gyermekbántalmazás felismerése az egészségügyben - a segítségnyújtás lehetőségei	EM Csoport Egészségügyi Menedzsmentfejlesztő Kht.	6720 Szeged, Tisza L. krt. 14.	560 000 Ft
A táplálkozástudomány aktuális kérdéseinek interdiszciplináris megközelítése	SE Egészségügyi Főiskolai Kar Dietetikai és Táplálkozástudományi Tanszék	1088 Budapest, Vas u. 17.	567 064 Ft

Továbbképzés címe	Szervező	Szervező címe	Kapott összeg
Kommunikációs tréning egészségügyi szakdolgozók részére	Integra Alapítvány	4026 Debrecen, Csemete u. 7.	883 200 Ft
A mozgásukban korlátozott betegek (gyermekek és felnőttek) rehabilitációja, rehabilitációja	Területi Kórház	4100 Berettyóújfalú, Orbán B. tér 1.	960 000 Ft
A páciensekkel történő kommunikáció lehetőségei az egészségügyi intézményekben	EM Csoport Egészségügyi Menedzsmentfejlesztő Kht.	6720 Szeged, Tisza L. krt. 14.	560 000 Ft
Eutanázia jogi vonatkozásai az Európai Unióban - Tanatológia	SZTE Szakdolgozói Szak- és Továbbképzési Csoport	6725 Szeged, Tisza L. krt. 107.	720 574 Ft
Vezetéstudomány, vezetéselmélet, vezetésstan. A szakdolgozók vezetői ismereteinek fejlesztése	EM Csoport Egészségügyi Menedzsmentfejlesztő Kht.	6720 Szeged, Tisza L. krt. 14.	560 000 Ft
Preventív és klinikai transzfúziós alapismeretek	SZTE Szakdolgozói Szak- és Továbbképzési Csoport	6725 Szeged, Tisza L. krt. 107.	831 706 Ft

A Gottsegen György Országos Kardiológiai Intézet Gyermekszív Központ

k ö z l e m é n y e

orvosi továbbképző tanfolyam időpontjának változásáról

Technikai akadályok miatt „Orvosi továbbképző tanfolyam” címen 2007. március 22-23-ra meghirdetett tanfolyamunkat halasztani kényszerülünk.

Ez a hirdetés megjelent az Egészségügyi Közlöny 2007. évi 3. számában 2007. január 26-án a 454. oldalon.

Új időpont: 2007. április 12-13.

A Semmelweis Egyetem Gyógyszerésztudományi Kar

k ö z l e m é n y e

a 70, 65, 60 és 50 éve végzett gyógyszerészek részére

A Semmelweis Egyetem Gyógyszerésztudományi Kara örömmel ápolja azt a hagyományt, hogy volt diákjainak jubileumi díszoklevelet adományoz.

Tájékoztatjuk azokat a gyógyszerészeket, akik diplomájukat az egyetem jogelődjénél, a Budapesti Királyi Magyar Pázmány Péter Tudományegyetemen, a Pázmány Péter Tudományegyetemen, illetve a Budapesti Orvostudományi Egyetemen **1937-ben, 1942-ben, 1947-ben, illetve 1957-ben** szereztek meg és szakterületükön legalább 30 évig dolgoztak, a rubin, a vas, a gyémánt, illetve az arany díszoklevél igénylése végett **2007. május 31-éig** a Gyógyszerésztudományi Kar Dékáni Hivatalához (1085 Budapest, Üllői út 26.) nyújthatják be kérelmüket.

A kérelemben kérjük feltüntetni az oklevél keltét, a diplomában szereplő nevet, rövid szakmai életrajzot és az értesítési címet.

Jelentkezési lap igényelhető a Dékáni Hivatalban telefonon (266-0449), levélben (a fenti címen) vagy letölthető a Kar honlapjáról (www.gytk.sote.hu).

Az Orvos- és Kórháztechnikai Intézet

k ö z l e m é n y e

2007. I. félévi tanfolyamairól

MSZ EN ISO 13485:2004 a minőségügyi rendszerek szabványa az orvostechnikai ipar számára

Az MSZ EN ISO 13485:2004 az orvostechnikai eszközökre vonatkozó uniós direktívákhoz harmonizált, honosított szabvány. E szabvány alkalmazása segíti a direktívákban és az azokon alapuló magyar jogszabályokban megkövetelt minőségügyi rendszer kiépítését.

Tanfolyamunkon főleg a direktívák és az MSZ EN ISO 13485:2004 követelményei közötti összefüggésekkel foglalkozunk, de kitérünk az ISO 9001 szabvánnyal közös követelményekre is. Auditori tapasztalataink alapján összefoglaljuk néhány gyakori helyzet (OEM termék, steril termék, bérsterilizálás stb.) minőségügyi szabályozásának kiemelten fontos szempontjait.

Ezt az egynapos tanfolyamot **elsősorban az orvostechnikai eszközök gyártóinak** ajánljuk, valamint azoknak, akik

- az ilyen minőségügyi rendszereknél felkészítők, tanúsítók vagy hatósági felügyeletet végeznek,
- beszállítók az orvostechnikai eszközök gyártói számára,
- orvostechnikai eszközöket forgalmazznak vagy
- jobban meg kívánják ismerni az orvostechnikai eszközökkel kapcsolatos követelményeket.

A tanfolyam vezetője: Barabás Mihályné

Időpont: 2007. április 4. (szerda) 10.00-16.00 óráig

Részvételi díj: 16 000 Ft+ÁFA (20%)

Figyelem! A részvételi díj nem tartalmazza az MSZ EN ISO 13485:2004 szabvány árát. A szabvány beszerezhető a Magyar Szabványügyi Testület Szabványboltjában (1091 Budapest, Üllői út 25.) vagy WEB-áruházában (www.mszt.hu).

A tanfolyam helye: az ORKI épületében, Budapest XII., Diós árok 3.

Jelentkezés:

Levélben: ORKI - 1125 Budapest, Diós árok 3.
Telefaxon: 375-7253; E-mail útján: hock@orki.hu
- Jelentkezési lapot megtalálják az ORKI honlapján: www.orki.hu.

* * *

IN VITRO diagnosztikai orvostechnikai eszközök forgalomba hozatala

Az orvostechnikai eszközök forgalmazásával és alkalmazásával kapcsolatos Európai Uniós követelmények

időnként változnak, kiegészülnek. Ezért indokolt az új információk és kérdések rendszeres megbeszélése.

Program:

Az IVD orvostechnikai eszközökkel kapcsolatos EU irányelv
Vonatkozó hazai rendelet áttekintése
Az eszközök csoportosítása; megfelelőség-értékelési mód megválasztása
Alapvető követelmények; vonatkozó nemzeti szabványok
A műszaki dokumentáció összeállításának szempontjai
Az ORKI, mint EU bejegyzett szervezet szolgáltatásai

Tanfolyam időpontja: 2007. április 26-án, (csütörtökön) 9.00-15.00 óráig

A tanfolyam helye: ORKI, Budapest XII., Diós árok 3.

Részvételi díj: 16 000 Ft + ÁFA (20%), amelyről a jelentkezést követően számlát küldünk.

A tanfolyam vezetője: Dárday Vilmos

Tanfolyamunk az IVD orvostechnikai eszközöket gyártók-forgalmazók és az egészségügyben tevékenykedők részére (kórházak/rendelőintézetek, vállalkozó orvosok, ÁNTSZ, OEP, Fogyasztóvédelmi Főfelügyelőség stb.) egyaránt fontos!

Jelentkezés:

Levélben: ORKI - 1125 Budapest, Diós árok 3.
Telefaxon: 375-7253; E-mail útján: hock@orki.hu
Jelentkezési lapot megtalálják az ORKI honlapján: www.orki.hu.

* * *

Az orvostechnikai eszközök szabályozása és változásai

Az orvostechnikai eszközök forgalmazásával és alkalmazásával kapcsolatos Európai Uniós követelmények időnként változnak, kiegészülnek. Ezért indokolt az új információk és kérdések rendszeres megbeszélése.

Program:

Az orvostechnikai eszközökkel kapcsolatos EU irányelvek
Vonatkozó hazai rendeletek áttekintése, kiemelve a változásokat
Osztályba sorolás példákkal; megfelelőség-értékelési mód megválasztása
Alapvető követelmények; honosított harmonizált szabványok
Bejelentési kötelezettségek
Tanúsításra való felkészülés és buktatói
Orvostechnikai eszközök időszakos felülvizsgálata
Az ORKI, mint EU bejegyzett szervezet szolgáltatásai

**Tanfolyam időpontja: 2007. április 25. (szerda)
10.00-16.00 óráig**

Tanfolyam helye: ORKI, Budapest XII., Diós árok 3.

Részvételi díj: 16 000 Ft + ÁFA (20%), amelyről a jelentkezést követően számlát küldünk.

A tanfolyam vezetője: Dárday Vilmos

Tanfolyamunk az orvostechikai eszközöket gyártók-forgalmazók és az egészségügyben tevékenykedők részére (kórházak/rendelőintézetek, vállalkozó orvosok, ÁNTSZ, OEP, Fogasztóvédelmi Főfelügyelőség stb.) egyaránt fontos!

Jelentkezés:

Levélben: ORKI - 1125 Budapest, Diós árok 3.

Telefaxon: 375-7253; E-mail útján: hock@orki.hu

Jelentkezési lapot megtalálják az ORKI honlapján: www.orki.hu.

* * *

**ESZKÖZMENEDZSMENT tanfolyam
„Az orvostechikai eszközök használatával
kapcsolatos kérdések”**

Az OSAP rendelet és az Európai Unió tagságunk kötelezővé teszi az orvostechikai eszközökre vonatkozó adatgyűjtést valamint **balesetfigyelő és -megelőző** rendszer (vigilance system) működtetését. Magyarországon ezek a feladatok a vonatkozó kormányrendelet - 229/2006. (XI. 20.) - alapján az ORKI-ban vezetett műszerkataszterre épülnek.

Program:

Az eszközökkel kapcsolatos feladatok a beszerzéstől a selejtezésig

- | | |
|-----------------------------------|-----------------------------|
| Hazai adatgyűjtési kötelezettség: | - rendelet (OSAP) |
| Európai Unió kötelezettség: | - vigilance system |
| Formai előírások: | - struktúra és kódjegyzékek |

- | | |
|--------------------------|-------------------------------------|
| Jelentési követelmények: | - intézményi nyilvántartás, kezelés |
| | - intézményi címlista |
| | - országos nyilvántartás |

Gyakorlati bemutató az ORKI „B” program felhasználásával

Az elméleti és gyakorlati részben kitérünk az Önök által jelentett adatok további sorsára és a felmerülő kérdéseikre is.

Várjuk mindazon munkatársakat, akik gazdasági, műszaki területen az eszközmenedzsmenttel és eszköznyilvántartással (jelentéssel) foglalkoznak illetve ezért felelősek.

**Tanfolyam időpontja: 2007. április 18. (szerda)
10.00-15.00 óráig**

Tanfolyam helye: ORKI, Budapest XII., Diós árok 3.

Részvételi díj: 16 000 Ft + ÁFA (20%), amelyről a részvételre jelentkezőknek számlát küldünk

A tanfolyam vezetője: Bolváry Gedeon

Jelentkezés:

Levélben: ORKI - 1125 Budapest, Diós árok 3.

Telefaxon: 375-7253; E-mail útján: hock@orki.hu

Jelentkezési lapot megtalálják az ORKI honlapján: www.orki.hu.

**A Budapesti Corvinus Egyetem
Közigazgatástudományi Karának
f e l h í v á s a
szakirányú továbbképzésben való részvételre**

Az Államigazgatási Továbbképző Intézet - egyetemi, illetve főiskolai végzettséggel rendelkező diplomások részére - felvételt hirdet a 2007/2008. tanévre *újabb oklevelet nyújtó* szakirányú továbbképzésre az alábbi szakirányokon:

- Igazgatási rendszerszervező,
- Költségvetési ellenőrzés,
- Környezetvédelmi igazgatás,
- Önkormányzati gazdálkodás,
- Személyügyi igazgatás,
- Szociális igazgatás.

Az egyes szakok tematikus tartalma a <http://www.uni-corvinus.hu> webcímen tekinthető meg. A képzés minden szakon Budapesten történik, időtartama 2 év. A hallgatók kb. 240 órában, összesen tíz háromnapos konzultáción vesznek részt és félévenként vizsgáznak. A második évben szakdolgozatot készítenek, melyet a tanulmányaikat lezáró záróvizsgán védenek meg. A sikeres záróvizsga eredményeként - a választott szaknak megfelelő - „..... szakigazgatásszervező” oklevelet kapnak. Felvételi vizsga nincs, túljelentkezés esetén felvételi beszélgetés lehetséges.

A képzés önköltséges, a **képzés összege az első félévre** az összes szakon egységesen: **122 000 Ft**, melynek **befizetési határideje: 2007. augusztus 15.**

A tandíj a vizsgadíjakat is magában foglalja. A hallgatókat terhelik az utazási és szállásköltségek, valamint a jegyzetek stb. költségei. (A képzés terheit a munkáltatók átválalhatják!) A tandíj összege a képzés ideje alatt változhat (az infláció mértékétől függően).

A jelentkezés módja: a továbbképzésre a felvételt az Intézet által rendszeresített „Jelentkezési lap” nyomtatványon lehet kérni, melyhez csatolni kell az egyetemi vagy főiskolai végzettséget igazoló oklevél - **közjegyző vagy munkáltató által hitelesített** - másolatát, rövid életrajzot és a jelentkezési díj befizetését igazoló **eredeti** feladó-

vevényt. (A jelentkezési lapot és csekket az Államigazgatási Továbbképző Intézetben lehet kérni, vidékieknek felbélyezett válaszborték ellenében küldünk!).

A jelentkezési díj: 7 000 Ft.

A fentiek alapján összeállított jelentkezési anyagot **2007. március 31-ig** kell az **Államigazgatási Továbbképző Intézet** címére **1519 Budapest, Pf. 275.** beküldeni.

A jelentkezés eredményéről a pályázók 2007. augusztus elejéig kapnak értesítést. Az érdeklődők a **482-6609-es** és a **482-6610-es** telefonszámon kaphatnak bővebb felvilágosítást.

VI. RÉSZ Vegyes közlemények

Közlemény igazolványok, oklevelek, bizonyítványok érvénytelenítéséről

Közleményt meghirdető szerv neve	Az érvénytelen okmány megnevezése	Az érvénytelen okmány kiállítója	Az érvénytelen okmány száma	Érvénytelen 2007. január 24. napjától
<i>Dr. Fülöp István József</i> orvos	sz.o.okl. (szülészeti-nőgyógyászat)	EFSZSZTB	1717/2001.	január 24. napjától

Megjegyzés: A táblázatban használt rövidítések jegyzéke:

OONYI (GYONYI) = Orvosok (Gyógyszerészek) Országos Nyilvántartásba vételéről szóló igazolvány, sz.o.okl./sz gy.okl. = szakorvosi/szakgyógyászati oklevél

OSZB = Országos Szakképesítő Bizottság

EFSZSZTB = Egészségügyi Felsőfokú Szakirányú Szakképzési és Továbbképzési Tanács

MOK (GYOK) = Magyar Orvosi (Gyógyszerész) Kamara.

Közlemények eszközök átadásáról

A Zuglói Egészségügyi Szolgálatnál történt racionalizálás következtében feleslegessé vált **1 db SL 120-as típusú Zeiss Réslámpa**, melyet értékesítésre felajánljuk.

A berendezés megtekinthető:

Zuglói Egészségügyi Szolgálat, Budapest, XIV. ker. Örs vezér tere 23. Orvosi gép-műszerügyi csoportnál.

Az értékesítéssel kapcsolatban további információkért kérem Harmat Gábor Műszergazdálkodási csoportvezetőt keresni szíveskedjenek.

Tel: 469-4641. Mobil: 06 (30) 567-8117.

A hirdetés feladója: Zuglói Egészségügyi Szolgálat 1148 Budapest, Örs vezér tere 23.

Általános tudnivalók

Tisztelt Olvasók!

A pályázati hirdetményeket terjedelmi okokból és a jobb áttekinthetőség érdekében táblázatos formában közöljük. Kérjük, hogy álláshirdetéseik szövegezésénél vegyék figyelembe, hogy a rovatok csak a legszükségesebb információk közlésére adnak lehetőséget. A hirdetményeket külön ezirányú kérelemre legfeljebb 3 alkalommal ismételjük meg, további közlésre csak újabb kérés esetén van lehetőség. A gyors megjelenés érdekében a pályázati hirdetményeket közvetlenül a Szerkesztőségnek küldjük meg **postán (1051 Budapest, Arany János u. 6-8., illetve 1245 Budapest, Pf. 987.)** vagy továbbítsák **telefaxon (331-6712)**. A közléssel kapcsolatban **telefonszámunkon (301-7958)** kérhetnek tájékoztatást. A közzététel várható időpontjáról csak a fenti telefonszámon tudunk tájékoztatást adni.

Tájékoztatjuk tisztelt hirdetőinket, hogy a pályázati hirdetmények szövegéből kénytelenek vagyunk elhagyni azokat a pályázati feltételeket, amelyek közzététele jogszabályba ütközik, nem hatályos jogszabályon alapul, illetve indokolatlan diszkriminációt tartalmaz (pl. életkori, nemhez kötött, a magyar végzettséget vagy állampolgárságot preferáló előírások).

A jogszabály alapján kötelezően meghirdetendő pályázatok térítésmentes közzétételére egy alkalommal van lehetőség, az ismételt közzététel az általános hirdetési árákon történik, amelyről a Egészségügyi Közlöny kiadója (a Magyar Hivatalos Közlönykiadó, telefonszám: 266-9290 vagy 266-9294) ad felvilágosítást.

A pályázatban fel kell tüntetni a pályázó legfontosabb személyi és foglalkozási adatait, részletes szakmai önéletrajzát, a munkaköri követelményeknek, feladatoknak és egyéb előírásoknak való megfelelést igazoló okiratokat vagy azok másolatait. A pályázatokat általában a közzétételtől számított 30 nap alatt (a rövidebb határidőt külön közöljük) kell a meghirdető szerv vezetőjének (rektor, dékán, elnök, polgármester, orvosigazgató) benyújtani. Vezető, illetve magasabb vezető megbízással meghirdetett álláshelyek esetén 15 napnál rövidebb pályázati határidő nem írható elő.

Amennyiben a közlésnél más időpontot nem jelöltünk meg, úgy a hirdetett állás a pályázatok elbírálását követően azonnal betölthető. Az állások bérezése a hatályos jogszabályok alapján történik.

A Szerkesztőség felhívja a hirdető figyelmét arra, hogy a tévesen, hiányosan vagy félreérthető módon megfogalmazott és így megküldött hirdetésekben adódó esetleges hibákért felelősséget nem vállal. Az esetleges hibák elkerülése érdekében kérjük, hogy hirdetéseiket ne kézírásos formában juttassák el a Szerkesztőség részére. Az olvashatatlanul megküldött hirdetések közzétételét nem vállaljuk.

Megrendelt hirdetés közzétételének, vagy ismételt közzétételének lemondását, módosítását, a Szerkesztőség csak írásban fogadja el, a hirdetést tartalmazó lapszám nyomdába adásának időpontjáig.

Rövidítés jegyzék

ÁNTSZ	=	Állami Népegészségügyi és Tisztiorvosi Szolgálat
á.p.	=	állampolgár
b:	=	havi munkabér forintban
Bp.	=	Budapest
biz.	=	bizonyítvány
cs:	=	csatolandó

d.	=	diploma
e:	=	előnyben részesül
e. b.	=	erkölcsi bizonyítvány
e.h.:	=	elbírálási határidő
eü.	=	egészségügyi
f:	=	telefax
főig.	=	főigazgató
Föv.	=	főváros(i)
gy.	=	gyakorlat
gyt.	=	gyógyszertár
h:	=	pályázati határidő
I.	=	intézet vagy intézmény
Ig.	=	igazgató
ig.	=	igazolvány
ir.	=	irányítás(a)(i)
Képv.-test.	=	Képviselőtestület
K.	=	Kórház
Kl.	=	klinika
kl.-ai	=	klinikai
kö.	=	közegészségügyi
közp.	=	központ
közpi.	=	központi
kut.	=	Kutatá(s)(i), kutató
Lab.	=	laboratórium
lab.-i	=	laboratóriumi
magyar	=	magyar állampolgárság
á.p.-ság	=	munka
m.	=	megyei jogú város
M.j.V.	=	Nagyközség
Nk.	=	nyelvismeret
nyi.	=	nyelvvizsga
nyv.	=	osztály
O.	=	oklevél
okl.	=	oktatás(a)(i)
okt.	=	Orvosok (Gyógyszerészek) Országos Nyilvántartása
OONY/	=	Orvosok (Gyógyszerészek) Országos Nyilvántartásba vételéről szóló igazolvány
GYONY	=	Országos Egészségbiztosítási Pénztár
OONYI/	=	Orvos(i)
GYONYI	=	önkormányzat
OEP	=	polgármesteri hivatal
orv.	=	rendelőintézet
Ö.	=	szervezés(e)
P. H.	=	szakmai
R.	=	szakmai önéletrajz
szerv.	=	szakmai gyakorlat
sz.	=	szakorvosi gyakorlat
sz.ö.	=	szakképesítés, szakorvosi képzés
sz.gy.	=	szociális
szakorv.gy.	=	szolgálati
szk.	=	szakorvosi/szakgyógyszerési oklevél
szoc.	=	szakvizsga
szolg.	=	tapasztalat
sz.o.okl./	=	telefoninformáció
sz.gy.okl.	=	telefon/telefax
szv.	=	tevékenység
tap.	=	tudományos fokozat
t:	=	therápia
t/f:	=	tudományos
tev.	=	végzettség
t.f.	=	vezetés(e)
th.	=	vezetői/vezetési gyakorlat
tud.	=	vizsgálat
v.	=	az álláshelyek száma
vez.	=	
vez.gy.	=	
vizsg.	=	
(3)	=	

Az egészségügyi miniszter p á l y á z a t i f e l h í v á s a

Az egészségügyi miniszter pályázatot hirdet az Egészségügyi Készletgazdálkodási Intézet *főigazgatói* feladatkörének közalkalmazotti kinevezéssel és határozott idejű - 5 évre szóló - megbízással történő betöltésére.

Feladat: az Egészségügyi Készletgazdálkodási Intézet tevékenységének tervezése, szervezése irányítása és ellenőrzése.

Illetmény és juttatások: a közalkalmazottak jogállásáról szóló 1992. évi XXXIII. törvény (a továbbiakban: Kjt.) szabályai szerint.

Pályázati feltételek:

- egészségügyi készletgazdálkodás illetve gyógyszerellátás, oltóanyag-ellátás vagy logisztika területén szerzett jártasság,
- egészségügyi vezetői gyakorlat.

Előnyt jelentő feltétel:

- idegen nyelv ismerete,
- költségvetési gazdálkodásban szerzett gyakorlat.

A főigazgatói megbízás vagyonyilatkozat-tételi kötelezettséggel jár.

A pályázathoz csatolandó:

- részletes szakmai önéletrajz,
- szakmai program,
- 3 hónapnál nem régebbi erkölcsi bizonyítvány (ha a pályázó erkölcsi bizonyítványhoz kötött munkakörben dolgozik, az erről szóló igazolás),
- a végzettséget igazoló okiratok hiteles másolatai,
- nyilatkozat arról, hogy a pályázati anyagot az eljárásban résztvevők megismerhetik.

Pályázati határidő: az Egészségügyi Közlönyben történő megjelenést követő 15. nap.

A pályázatot az egészségügyi miniszternek címezve az Egészségügyi Minisztérium Miniszteri Kabinet/Humánpolitika (1051 Bp., Arany J. u. 6-8.) címre kell benyújtani.

A pályázati eljárás lefolytatása, az elbírálás módja: a Kjt. egészségügyi ágazatban történő végrehajtására kiadott 233/2000. (XII. 23.) Korm. rend. 3-4. §-ában foglaltaknak megfelelően.

A pályázat elbírálásának határideje: a pályázati határidő lejártát követő 15. nap.

Az állás betölthető: a pályázat elbírálását követően azonnal.

Pályázati hirdetmények egyetemi oktatói, illetve egyetemi intézményekben betölthető egyéb állásokra

A pályázatot meghirdető szerv neve, címe	Munkahely és munkakör megnevezése	Pályázati feltételek	Juttatások, egyéb információk
Borsod-Abaúj-Zemplén Megyei K. és Egyetemi Oktató K. főig. főorvosa 3526 Miskolc, Szentpéteri kapu 72-76.	<i>ápolási igazgató</i>	- eü. főiskola diplomás ápolói, intézményvezetői, szakoktatói szakán vagy tud.-egyetemen szerzett diplomás ápolói okl., - eü. (szak)menedzseri képesítés vagy eü. menedzsment szakirányú továbbképzési szakon szerzett képesítés, - fekvőbeteg ellátásban szerzett legalább 5 éves intézetvezetői gy.,	- b: Kjt. alapján, megegyezés szerint, - h: megjelenéstől számított 30 napon belül, - az állás 2007. VIII. 1-jétől tölthető be a 48/2002. (III. 26.) Korm. rend. alapján, 5 évre szóló vezetői megbízással, - pályázatok benyújtása: a K. Humánpolitikai O.-ára (3501 Miskolc, Szentpéteri kapu 76.)

A pályázatot meghirdető szerv neve, címe	Munkahely és munkakör megnevezése	Pályázati feltételek	Juttatások, egyéb információk
Pécsi Tudományegyetem Közpi. Idegsebészeti Kl. 7624 Pécs, Rét u. 2.	Idegsebészeti Kl. <i>klínikavezető főnövér</i>	<ul style="list-style-type: none"> - e: a K.-al közalkalmazotti jogviszonyban álló pályázó (belső pályázó), - cs: részletes sz.ö., - szükséges v.-eket igazoló okmányok másolata, - sz. terv., - nyilatkozat a pályázati anyag elbírálásában résztvevők betekintési jogáról, - 3 hónapnál nem régebbi e.b. <p style="text-align: center;">* * *</p> <ul style="list-style-type: none"> - eü. főiskolai v. (diplomás ápolói, illetve a hatályos EüM rend. szerint), - büntetlen előélet, - legalább 5 éves, ágy melletti, munkában szerzett gy., - e: idegsebészeti beteg-ellátásban szerzett gy., - minőségbiztosítási rendszer bevezetésében szerzett gy., - cs: 3 hónapnál nem régebbi e.b., - önéletrajz <p style="text-align: center;">* * *</p>	<ul style="list-style-type: none"> - b: Kjt. szerint, - h: megjelenéstől számított 30 nap, - az állás 2007. IV. 1-jétől betölthető, - pályázatok benyújtása: Dr. Dóczi Tamás Kl.-ai Ig.-hoz a Kl. címére (7624 Pécs, Rét u. 2.)
Sopron M.j.V. Erzsébet K. a DE OEC Oktató K. főig. főorvosa 9400 Sopron, Győri u. 15.	Műszaki O. <i>osztályvezető</i> Feladatát képezi az O. tev.-ének tervezése, szervezése	<ul style="list-style-type: none"> - szakirányú felsőfokú gépész vagy villamos-mérnöki iskolai v., - e: Kl.-ai mérnöki v., - vez. gy., - eü.-ben eltöltött gy., - nyi., - cs: részletes sz.ö., - iskolai v.-et, szk.-t igazoló okiratok másolata, - 1 hónapnál nem régebbi e.b., - nyilatkozat, melyben hozzájárul ahhoz, hogy a pályázat elbírálásában résztvevők a pályázati anyagot megismerhetik 	<ul style="list-style-type: none"> - b: Kjt. szerint, megegyezéssel, - h: a megjelenéstől számított 15 nap, - e.h.: a h. lejártát követő 15 napon belül - pályázatok benyújtása: Prof. Dr. Baranyai Tibor PhD. főig. főorvoshoz a K. címére (9400 Sopron, Győri u. 15.), - a meghirdetett álláshellyel kapcsolatban részletes információt Tiborcz Sándor gazdasági Ig.-tól a 06 (99) 311-340-es telefonszámon lehet kérni

Az ÁNTSZ Közép-magyarországi Regionális Intézeteinek p á l y á z a t i f e l h í v á s a i

Az Állami Népegészségügyi és Tisztiorvosi Szolgálat Közép-magyarországi Regionális Intézetének p á l y á z a t i f e l h í v á s a i

Az **ÁNTSZ Közép-magyarországi Regionális Intézete** pályázatot hirdet a *helyettes regionális tisztifőorvos* feladatkörének ellátására köztisztviselői kinevezéssel és határozatlan idejű vezetői megbízással az alábbiak szerint:

Feladat: az ÁNTSZ Közép-magyarországi Regionális Intézete helyettes regionális tisztifőorvosi teendőinek ellátása az egészségügyi hatósági és igazgatási tevékenységről szóló 1991. évi XI. törvényben, valamint az Állami Népegészségügyi és Tisztiorvosi Szolgálatról szóló 362/2006. (XII. 28.) Korm. rendeletben foglaltaknak megfelelően.

Illetmény és juttatások: a köztisztviselők jogállásáról szóló 1992. évi XXIII. törvény (a továbbiakban: Ktv.) szabályai szerint.

Pályázati feltételek:

1. egyetemi szintű általános orvosi vagy higiénikus orvosi vagy fogorvosi szakképzettség és szakorvosi képesítés,
2. legalább 10 éves szakmai és 5 éves vezetői gyakorlat.

Előnyt jelent:

1. közegészségtan-járványtan vagy megelőző orvostan-népegészségtan szakvizsga,
2. közigazgatási szakvizsga,
3. Idegen nyelv ismerete.

A pályázathoz csatolandó:

- részletes szakmai önéletrajz és szakmai program,
- 3 hónapnál nem régebbi erkölcsi bizonyítvány (ha a pályázó erkölcsi bizonyítványhoz kötött munkakörben dolgozik, az erről szóló igazolás),
- végzettséget, képzettséget, nyelvismeretet igazoló okiratok másolata,
- nyilatkozat arról, hogy a pályázati anyagot az eljárásban résztvevők megismerhetik.

Pályázati határidő: a Belügyi Közlönyben történt megjelenéstől számított 15 nap.

Elbírálás: a Ktv. 10. §-ában foglaltak szerint.

Az állás betölthető: a pályázat elbírálását követően azonnal.

A pályázatokat dr. Felmérai István regionális tisztifőorvosnak címezve az ÁNTSZ Közép-magyarországi Regionális Intézetébe (1138 Budapest, Váci út 174.) kérjük megküldeni.

* * *

Az **ÁNTSZ Közép-magyarországi Regionális Intézete** pályázatot hirdet az **ÁNTSZ Budapest I.-II.-XII. Kerületi Intézete** *kistérségi tisztifőorvosi* feladatkörének ellátására köztisztviselői kinevezéssel és határozatlan idejű vezetői megbízással az alábbiak szerint:

Feladat: az ÁNTSZ Budapest I.-II.-XII. Kerületi Intézete kistérségi tisztifőorvosi teendőinek ellátása az egészségügyi hatósági és igazgatási tevékenységről szóló 1991. évi XI. törvényben, valamint az Állami Népegészségügyi és Tisztiorvosi Szolgálatról szóló 362/2006. (XII. 28.) Korm. rendeletben foglaltaknak megfelelően.

Illetmény és juttatások: a köztisztviselők jogállásáról szóló 1992. évi XXIII. törvény (a továbbiakban: Ktv.) szabályai szerint.

Pályázati feltételek:

1. egyetemi szintű általános orvosi vagy higiénikus orvosi vagy fogorvosi szakképzettség és szakorvosi képesítés,
2. legalább 5 éves szakmai és 3 éves vezetői gyakorlat.

Előnyt jelent:

1. közegészségtan-járványtan vagy megelőző orvostan-népegészségtan szakvizsga,
2. közigazgatási szakvizsga,
3. idegen nyelv ismerete.

A pályázathoz csatolandó:

- részletes szakmai önéletrajz és szakmai program,
- 3 hónapnál nem régebbi erkölcsi bizonyítvány (ha a pályázó erkölcsi bizonyítványhoz kötött munkakörben dolgozik, az erről szóló igazolás),
- végzettséget, képzettséget, nyelvismeretet igazoló okiratok másolata,
- nyilatkozat arról, hogy a pályázati anyagot az eljárásban résztvevők megismerhetik.

Pályázati határidő: a Belügyi Közlönyben történt megjelenéstől számított 15 nap.

Elbírálás: a Ktv. 10. §-ában foglaltak szerint.

Az állás betölthető: a pályázat elbírálását követően azonnal.

A pályázatokat dr. Felmérai István regionális tisztifőorvosnak címezve az ÁNTSZ Közép-magyarországi Regionális Intézetébe (1138 Budapest, Váci út 174.) kérjük megküldeni.

* * *

Az **ÁNTSZ Közép-magyarországi Regionális Intézete** pályázatot hirdet az **ÁNTSZ Budapest III. Kerületi Intézete kistérségi tisztifőorvosi** feladatkörének ellátására köztisztviselői kinevezéssel és határozatlan idejű vezetői megbízással az alábbiak szerint:

Feladat: az ÁNTSZ Budapest III. Kerületi Intézete kistérségi tisztifőorvosi teendőinek ellátása az egészségügyi hatósági és igazgatási tevékenységről szóló 1991. évi XI. törvényben, valamint az Állami Népegészségügyi és Tisztiorvosi Szolgálatról szóló 362/2006. (XII. 28.) Korm. rendeletben foglaltaknak megfelelően.

Illetmény és juttatások: a köztisztviselők jogállásáról szóló 1992. évi XXIII. törvény (a továbbiakban: Ktv.) szabályai szerint.

Pályázati feltételek:

1. egyetemi szintű általános orvosi vagy higiénikus orvosi vagy fogorvosi szakképzettség és szakorvosi képesítés,
2. legalább 5 éves szakmai és 3 éves vezetői gyakorlat.

Előnyt jelent:

1. közegészségtan-járványtan vagy megelőző orvostan-népegészségtan szakvizsga,
2. közigazgatási szakvizsga,
3. Idegen nyelv ismerete.

A pályázathoz csatolandó:

- részletes szakmai önéletrajz és szakmai program,
- 3 hónapnál nem régebbi erkölcsi bizonyítvány (ha a pályázó erkölcsi bizonyítványhoz kötött munkakörben dolgozik, az erről szóló igazolás),
- végzettséget, képzettséget, nyelvismeretet igazoló okiratok másolata,
- nyilatkozat arról, hogy a pályázati anyagot az eljárásban résztvevők megismerhetik.

Pályázati határidő: a Belügyi Közlönyben történt megjelenéstől számított 15 nap.

Elbírálás: a Ktv. 10. §-ában foglaltak szerint.

Az állás betölthető: a pályázat elbírálását követően azonnal.

A pályázatokat dr. Felmérai István regionális tisztifőorvosnak címezve az ÁNTSZ Közép-magyarországi Regionális Intézetébe (1138 Budapest, Váci út 174.) kérjük megküldeni.

* * *

Az **ÁNTSZ Közép-magyarországi Regionális Intézete** pályázatot hirdet az **ÁNTSZ Budapest IV.-XV. Kerületi Intézete kistérségi tisztifőorvosi** feladatkörének ellátására köztisztviselői kinevezéssel és határozatlan idejű vezetői megbízással az alábbiak szerint:

Feladat: az ÁNTSZ Budapest IV.-XV. Kerületi Intézete kistérségi tisztifőorvosi teendőinek ellátása az egészségügyi hatósági és igazgatási tevékenységről szóló 1991. évi XI. törvényben, valamint az Állami Népegészségügyi és Tisztiorvosi Szolgálatról szóló 362/2006. (XII. 28.) Korm. rendeletben foglaltaknak megfelelően.

Illetmény és juttatások: a köztisztviselők jogállásáról szóló 1992. évi XXIII. törvény (a továbbiakban: Ktv.) szabályai szerint.

Pályázati feltételek:

1. egyetemi szintű általános orvosi vagy higiénikus orvosi vagy fogorvosi szakképzettség és szakorvosi képesítés,
2. legalább 5 éves szakmai és 3 éves vezetői gyakorlat.

Előnyt jelent:

1. közegészségtan-járványtan vagy megelőző orvostan-népegészségtan szakvizsga,
2. közigazgatási szakvizsga,
3. idegen nyelv ismerete.

A pályázathoz csatolandó:

- részletes szakmai önéletrajz és szakmai program,
- 3 hónapnál nem régebbi erkölcsi bizonyítvány (ha a pályázó erkölcsi bizonyítványhoz kötött munkakörben dolgozik, az erről szóló igazolás),
- végzettséget, képzettséget, nyelvismeretet igazoló okiratok másolata,
- nyilatkozat arról, hogy a pályázati anyagot az eljárásban résztvevők megismerhetik.

Pályázati határidő: a Belügyi Közlönyben történt megjelenéstől számított 15 nap.

Elbírálás: a Ktv. 10. §-ában foglaltak szerint.

Az állás betölthető: a pályázat elbírálását követően azonnal.

A pályázatokat dr. Felmérai István regionális tisztifőorvosnak címezve az ÁNTSZ Közép-magyarországi Regionális Intézetébe (1138 Budapest, Váci út 174.) kérjük megküldeni.

* * *

Az **ÁNTSZ Közép-magyarországi Regionális Intézete** pályázatot hirdet az **ÁNTSZ Budapest V.-XIII. Kerületi Intézete kistérségi tisztifőorvosi** feladatkörének ellátására köztisztviselői kinevezéssel és határozatlan idejű vezetői megbízással az alábbiak szerint:

Feladat: az ÁNTSZ Budapest V.-XIII. Kerületi Intézete kistérségi tisztifőorvosi teendőinek ellátása az egészségügyi hatósági és igazgatási tevékenységről szóló 1991. évi XI. törvényben, valamint az Állami Népegészségügyi és Tisztiorvosi Szolgálatról szóló 362/2006. (XII. 28.) Korm. rendeletben foglaltaknak megfelelően.

Illetmény és juttatások: a köztisztviselők jogállásáról szóló 1992. évi XXIII. törvény (a továbbiakban: Ktv.) szabályai szerint.

Pályázati feltételek:

1. egyetemi szintű általános orvosi vagy higiénikus orvosi vagy fogorvosi szakképzettség és szakorvosi képesítés,
2. legalább 5 éves szakmai és 3 éves vezetői gyakorlat.

Előnyt jelent:

1. közegészségtan-járványtan vagy megelőző orvostan-népegészségtan szakvizsga,
2. közigazgatási szakvizsga,
3. Idegen nyelv ismerete.

A pályázathoz csatolandó:

- részletes szakmai önéletrajz és szakmai program,

- 3 hónapnál nem régebbi erkölcsi bizonyítvány (ha a pályázó erkölcsi bizonyítványhoz kötött munkakörben dolgozik, az erről szóló igazolás),

- végzettséget, képzettséget, nyelvismeretet igazoló okiratok másolata,

- nyilatkozat arról, hogy a pályázati anyagot az eljárásban résztvevők megismerhetik.

Pályázati határidő: a Belügyi Közlönyben történt megjelenéstől számított 15 nap.

Elbírálás: a Ktv. 10. §-ában foglaltak szerint.

Az állás betölthető: a pályázat elbírálását követően azonnal.

A pályázatokat dr. Felmérai István regionális tisztifőorvosnak címezve az ÁNTSZ Közép-magyarországi Regionális Intézetébe (1138 Budapest, Váci út 174.) kérjük megküldeni.

* * *

Az **ÁNTSZ Közép-magyarországi Regionális Intézete** pályázatot hirdet az **ÁNTSZ Budapest VI.-VII. Kerületi Intézete** *kistérségi tisztifőorvosi* feladatkörének ellátására köztisztviselői kinevezéssel és határozatlan idejű vezetői megbízással az alábbiak szerint:

Feladat: az ÁNTSZ Budapest VI.-VII. Kerületi Intézete kistérségi tisztifőorvosi teendőinek ellátása az egészségügyi hatósági és igazgatási tevékenységről szóló 1991. évi XI. törvényben, valamint az Állami Népegészségügyi és Tisztiorvosi Szolgálatról szóló 362/2006. (XII. 28.) Korm. rendeletben foglaltaknak megfelelően.

Illetmény és juttatások: a köztisztviselők jogállásáról szóló 1992. évi XXIII. törvény (a továbbiakban: Ktv.) szabályai szerint.

Pályázati feltételek:

1. egyetemi szintű általános orvosi vagy higiénikus orvosi vagy fogorvosi szakképzettség és szakorvosi képesítés,
2. legalább 5 éves szakmai és 3 éves vezetői gyakorlat.

Előnyt jelent:

1. közegészségtan-járványtan vagy megelőző orvostan-népegészségtan szakvizsga,
2. közigazgatási szakvizsga,
3. Idegen nyelv ismerete.

A pályázathoz csatolandó:

- részletes szakmai önéletrajz és szakmai program,
- 3 hónapnál nem régebbi erkölcsi bizonyítvány (ha a pályázó erkölcsi bizonyítványhoz kötött munkakörben dolgozik, az erről szóló igazolás),

- végzettséget, képzettséget, nyelvismeretet igazoló okiratok másolata,

- nyilatkozat arról, hogy a pályázati anyagot az eljárásban résztvevők megismerhetik.

Pályázati határidő: a Belügyi Közlönyben történt megjelenéstől számított 15 nap.

Elbírálás: a Ktv. 10. §-ában foglaltak szerint.

Az állás betölthető: a pályázat elbírálását követően azonnal.

A pályázatokat dr. Felmérai István regionális tisztifőorvosnak címezve az ÁNTSZ Közép-magyarországi Regionális Intézetébe (1138 Budapest, Váci út 174.) kérjük megküldeni.

* * *

Az **ÁNTSZ Közép-magyarországi Regionális Intézete** pályázatot hirdet az **ÁNTSZ Budapest VIII.-IX. Kerületi Intézete** *kistérségi tisztifőorvosi* feladatkörének ellátására köztisztviselői kinevezéssel és határozatlan idejű vezetői megbízással az alábbiak szerint:

Feladat: az ÁNTSZ Budapest VIII.-IX. Kerületi Intézete kistérségi tisztifőorvosi teendőinek ellátása az egészségügyi hatósági és igazgatási tevékenységről szóló 1991. évi XI. törvényben, valamint az Állami Népegészségügyi és Tisztiorvosi Szolgálatról szóló 362/2006. (XII. 28.) Korm. rendeletben foglaltaknak megfelelően.

Illetmény és juttatások: a köztisztviselők jogállásáról szóló 1992. évi XXIII. törvény (a továbbiakban: Ktv.) szabályai szerint.

Pályázati feltételek:

1. egyetemi szintű általános orvosi vagy higiénikus orvosi vagy fogorvosi szakképzettség és szakorvosi képesítés,
2. legalább 5 éves szakmai és 3 éves vezetői gyakorlat.

Előnyt jelent:

1. közegészségtan-járványtan vagy megelőző orvostan-népegészségtan szakvizsga,
2. közigazgatási szakvizsga,
3. Idegen nyelv ismerete.

A pályázathoz csatolandó:

- részletes szakmai önéletrajz és szakmai program,
- 3 hónapnál nem régebbi erkölcsi bizonyítvány (ha a pályázó erkölcsi bizonyítványhoz kötött munkakörben dolgozik, az erről szóló igazolás),
- végzettséget, képzettséget, nyelvismeretet igazoló okiratok másolata,
- nyilatkozat arról, hogy a pályázati anyagot az eljárásban résztvevők megismerhetik.

Pályázati határidő: a Belügyi Közlönyben történt megjelenéstől számított 15 nap.

Elbírálás: a Ktv. 10. §-ában foglaltak szerint.

Az állás betölthető: a pályázat elbírálását követően azonnal.

A pályázatokat dr. Felmérai István regionális tisztifőorvosnak címezve az ÁNTSZ Közép-magyarországi Regionális Intézetébe (1138 Budapest, Váci út 174.) kérjük megküldeni.

* * *

Az **ÁNTSZ Közép-magyarországi Regionális Intézete** pályázatot hirdet az **ÁNTSZ Budapest X.-XVII. Kerületi Intézete** *kistérségi tisztifőorvosi* feladatkörének ellátására köztisztviselői kinevezéssel és határozatlan idejű vezetői megbízással az alábbiak szerint:

Feladat: az ÁNTSZ Budapest X.-XVII. Kerületi Intézete kistérségi tisztifőorvosi teendőinek ellátása az egészségügyi hatósági és igazgatási tevékenységről szóló 1991. évi XI. törvényben, valamint az Állami Népegészségügyi és Tisztiorvosi Szolgálatról szóló 362/2006. (XII. 28.) Korm. rendeletben foglaltaknak megfelelően.

Illetmény és juttatások: a köztisztviselők jogállásáról szóló 1992. évi XXIII. törvény (a továbbiakban: Ktv.) szabályai szerint.

Pályázati feltételek:

1. egyetemi szintű általános orvosi vagy higiénikus orvosi vagy fogorvosi szakképzettség és szakorvosi képesítés,
2. legalább 5 éves szakmai és 3 éves vezetői gyakorlat.

Előnyt jelent:

1. közegészségtan-járványtan vagy megelőző orvostan-népegészségtan szakvizsga,
2. közigazgatási szakvizsga,
3. Idegen nyelv ismerete.

A pályázathoz csatolandó:

- részletes szakmai önéletrajz és szakmai program,
- 3 hónapnál nem régebbi erkölcsi bizonyítvány (ha a pályázó erkölcsi bizonyítványhoz kötött munkakörben dolgozik, az erről szóló igazolás),
- végzettséget, képzettséget, nyelvismeretet igazoló okiratok másolata,
- nyilatkozat arról, hogy a pályázati anyagot az eljárásban résztvevők megismerhetik.

Pályázati határidő: a Belügyi Közlönyben történt megjelenéstől számított 15 nap.

Elbírálás: a Ktv. 10. §-ában foglaltak szerint.

Az állás betölthető: a pályázat elbírálását követően azonnal.

A pályázatokat dr. Felméri István regionális tisztifőorvosnak címezve az ÁNTSZ Közép-magyarországi Regionális Intézetébe (1138 Budapest, Váci út 174.) kérjük megküldeni.

* * *

Az **ÁNTSZ Közép-magyarországi Regionális Intézete** pályázatot hirdet az **ÁNTSZ Budapest XI.-XXII. Kerületi Intézete kistérségi tisztifőorvosi** feladatkörének ellátására köztisztviselői kinevezéssel és határozatlan idejű vezetői megbízással az alábbiak szerint:

Feladat: az ÁNTSZ Budapest XI.-XXII. Kerületi Intézete kistérségi tisztifőorvosi teendőinek ellátása az egészségügyi hatósági és igazgatási tevékenységről szóló 1991. évi XI. törvényben, valamint az Állami Népegészségügyi és Tisztiorvosi Szolgálatról szóló 362/2006. (XII. 28.) Korm. rendeletben foglaltaknak megfelelően.

Illetmény és juttatások: a köztisztviselők jogállásáról szóló 1992. évi XXIII. törvény (a továbbiakban: Ktv.) szabályai szerint.

Pályázati feltételek:

1. egyetemi szintű általános orvosi vagy higiénikus orvosi vagy fogorvosi szakképzettség és szakorvosi képesítés,
2. legalább 5 éves szakmai és 3 éves vezetői gyakorlat.

Előnyt jelent:

1. közegészségtan-járványtan vagy megelőző orvostan-népegészségtan szakvizsga,
2. közigazgatási szakvizsga,
3. Idegen nyelv ismerete.

A pályázathoz csatolandó:

- részletes szakmai önéletrajz és szakmai program,
- 3 hónapnál nem régebbi erkölcsi bizonyítvány (ha a pályázó erkölcsi bizonyítványhoz kötött munkakörben dolgozik, az erről szóló igazolás),
- végzettséget, képzettséget, nyelvismeretet igazoló okiratok másolata,
- nyilatkozat arról, hogy a pályázati anyagot az eljárásban résztvevők megismerhetik.

Pályázati határidő: a Belügyi Közlönyben történt megjelenéstől számított 15 nap.

Elbírálás: a Ktv. 10. §-ában foglaltak szerint.

Az állás betölthető: a pályázat elbírálását követően azonnal.

A pályázatokat dr. Felméri István regionális tisztifőorvosnak címezve az ÁNTSZ Közép-magyarországi Regionális Intézetébe (1138 Budapest, Váci út 174.) kérjük megküldeni.

* * *

Az **ÁNTSZ Közép-magyarországi Regionális Intézete** pályázatot hirdet az **ÁNTSZ Budapest XIV.-XVI. Kerületi Intézete kistérségi tisztifőorvosi** feladatkörének ellátására köztisztviselői kinevezéssel és határozatlan idejű vezetői megbízással az alábbiak szerint:

Feladat: az ÁNTSZ Budapest XIV.-XVI. Kerületi Intézete kistérségi tisztifőorvosi teendőinek ellátása az egészségügyi hatósági és igazgatási tevékenységről szóló 1991. évi XI. törvényben, valamint az Állami Népegészségügyi és Tisztiorvosi Szolgálatról szóló 362/2006. (XII. 28.) Korm. rendeletben foglaltaknak megfelelően.

Illetmény és juttatások: a köztisztviselők jogállásáról szóló 1992. évi XXIII. törvény (a továbbiakban: Ktv.) szabályai szerint.

Pályázati feltételek:

1. egyetemi szintű általános orvosi vagy higiénikus orvosi vagy fogorvosi szakképzettség és szakorvosi képesítés
2. legalább 5 éves szakmai és 3 éves vezetői gyakorlat

Előnyt jelent:

1. közegészségtan-járványtan vagy megelőző orvostan-népegészségtan szakvizsga
2. közigazgatási szakvizsga
3. Idegen nyelv ismerete

A pályázathoz csatolandó:

- részletes szakmai önéletrajz és szakmai program,
- 3 hónapnál nem régebbi erkölcsi bizonyítvány (ha a pályázó erkölcsi bizonyítványhoz kötött munkakörben dolgozik, az erről szóló igazolás),
- végzettséget, képzettséget, nyelvismeretet igazoló okiratok másolata,
- nyilatkozat arról, hogy a pályázati anyagot az eljárásban résztvevők megismerhetik.

Pályázati határidő: a Belügyi Közlönyben történt megjelenéstől számított 15 nap.

Elbírálás: a Ktv. 10. §-ában foglaltak szerint.

Az állás betölthető: a pályázat elbírálását követően azonnal.

A pályázatokat dr. Felmérai István regionális tisztifőorvosnak címezve az ÁNTSZ Közép-magyarországi Regionális Intézetébe (1138 Budapest, Váci út 174.) kérjük megküldeni.

* * *

Az **ÁNTSZ Közép-magyarországi Regionális Intézete** pályázatot hirdet az **ÁNTSZ Budapest XVIII.-XIX. Kerületi Intézete** *kistérségi tisztifőorvosi* feladatkörének ellátására köztisztviselői kinevezéssel és határozatlan idejű vezetői megbízással az alábbiak szerint:

Feladat: az ÁNTSZ Budapest XVIII.-XIX. Kerületi Intézete kistérségi tisztifőorvosi teendőinek ellátása az egészségügyi hatósági és igazgatási tevékenységről szóló 1991. évi XI. törvényben, valamint az Állami Népegészségügyi és Tisztiorvosi Szolgálatról szóló 362/2006. (XII. 28.) Korm. rendeletben foglaltaknak megfelelően.

Illetmény és juttatások: a köztisztviselők jogállásáról szóló 1992. évi XXIII. törvény (a továbbiakban: Ktv.) szabályai szerint.

Pályázati feltételek:

1. egyetemi szintű általános orvosi vagy higiénikus orvosi vagy fogorvosi szakképzettség és szakorvosi képesítés,
2. legalább 5 éves szakmai és 3 éves vezetői gyakorlat.

Előnyt jelent:

1. közegészségtan-járványtan vagy megelőző orvostan-népegészségtan szakvizsga,
2. közigazgatási szakvizsga,
3. idegen nyelv ismerete.

A pályázathoz csatolandó:

- részletes szakmai önéletrajz és szakmai program,
- 3 hónapnál nem régebbi erkölcsi bizonyítvány (ha a pályázó erkölcsi bizonyítványhoz kötött munkakörben dolgozik, az erről szóló igazolás),
- végzettséget, képzettséget, nyelvismeretet igazoló okiratok másolata,
- nyilatkozat arról, hogy a pályázati anyagot az eljárásban résztvevők megismerhetik.

Pályázati határidő: a Belügyi Közlönyben történt megjelenéstől számított 15 nap.

Elbírálás: a Ktv. 10. §-ában foglaltak szerint.

Az állás betölthető: a pályázat elbírálását követően azonnal.

A pályázatokat dr. Felmérai István regionális tisztifőorvosnak címezve az ÁNTSZ Közép-magyarországi Regionális Intézetébe (1138 Budapest, Váci út 174.) kérjük megküldeni.

* * *

Az **ÁNTSZ Közép-magyarországi Regionális Intézete** pályázatot hirdet az **ÁNTSZ Budapest XX.-XXIII. Kerületi Intézete** *kistérségi tisztifőorvosi* feladatkörének ellátására köztisztviselői kinevezéssel és határozatlan idejű vezetői megbízással az alábbiak szerint:

Feladat: az ÁNTSZ Budapest XX.-XXIII. Kerületi Intézete kistérségi tisztifőorvosi teendőinek ellátása az egészségügyi hatósági és igazgatási tevékenységről szóló 1991. évi XI. törvényben, valamint az Állami Népegészségügyi és Tisztiorvosi Szolgálatról szóló 362/2006. (XII. 28.) Korm. rendeletben foglaltaknak megfelelően.

Illetmény és juttatások: a köztisztviselők jogállásáról szóló 1992. évi XXIII. törvény (a továbbiakban: Ktv.) szabályai szerint.

Pályázati feltételek:

1. egyetemi szintű általános orvosi vagy higiénikus orvosi vagy fogorvosi szakképzettség és szakorvosi képesítés,
2. legalább 5 éves szakmai és 3 éves vezetői gyakorlat.

Előnyt jelent:

1. közegészségtan-járványtan vagy megelőző orvostan-népegészségtan szakvizsga,
2. közigazgatási szakvizsga,
3. idegen nyelv ismerete.

A pályázathoz csatolandó:

- részletes szakmai önéletrajz és szakmai program,
- 3 hónapnál nem régebbi erkölcsi bizonyítvány (ha a pályázó erkölcsi bizonyítványhoz kötött munkakörben dolgozik, az erről szóló igazolás),
- végzettséget, képzettséget, nyelvismeretet igazoló okiratok másolata,
- nyilatkozat arról, hogy a pályázati anyagot az eljárásban résztvevők megismerhetik.

Pályázati határidő: a Belügyi Közlönyben történt megjelenéstől számított 15 nap.

Elbírálás: a Ktv. 10. §-ában foglaltak szerint.

Az állás betölthető: a pályázat elbírálását követően azonnal.

A pályázatokat dr. Felméri István regionális tisztifőorvosnak címezve az ÁNTSZ Közép-magyarországi Regionális Intézetébe (1138 Budapest, Váci út 174.) kérjük megküldeni.

* * *

Az **ÁNTSZ Közép-magyarországi Regionális Intézete** pályázatot hirdet az **ÁNTSZ Budapest XXI. Kerületi Intézete** *kistérségi tisztifőorvosi* feladatkörének ellátására köztisztviselői kinevezéssel és határozatlan idejű vezetői megbízással az alábbiak szerint:

Feladat: az ÁNTSZ Budapest XXI. Kerületi Intézete kistérségi tisztifőorvosi teendőinek ellátása az egészségügyi hatósági és igazgatási tevékenységről szóló 1991. évi XI. törvényben, valamint az Állami Népegészségügyi és Tisztiorvosi Szolgálatról szóló 362/2006. (XII. 28.) Korm. rendeletben foglaltaknak megfelelően.

Illetmény és juttatások: a köztisztviselők jogállásáról szóló 1992. évi XXIII. törvény (a továbbiakban: Ktv.) szabályai szerint.

Pályázati feltételek:

1. egyetemi szintű általános orvosi vagy higiénikus orvosi vagy fogorvosi szakképzettség és szakorvosi képesítés,
2. legalább 5 éves szakmai és 3 éves vezetői gyakorlat.

Előnyt jelent:

1. közegészségtan-járványtan vagy megelőző orvostan-népegészségtan szakvizsga,
2. közigazgatási szakvizsga,
3. Idegen nyelv ismerete.

A pályázathoz csatolandó:

- részletes szakmai önéletrajz és szakmai program,
- 3 hónapnál nem régebbi erkölcsi bizonyítvány (ha a pályázó erkölcsi bizonyítványhoz kötött munkakörben dolgozik, az erről szóló igazolás),

- végzettséget, képzettséget, nyelvismeretet igazoló okiratok másolata,
- nyilatkozat arról, hogy a pályázati anyagot az eljárásban résztvevők megismerhetik.

Pályázati határidő: a Belügyi Közlönyben történt megjelenéstől számított 15 nap.

Elbírálás: a Ktv. 10. §-ában foglaltak szerint.

Az állás betölthető: a pályázat elbírálását követően azonnal.

A pályázatokat dr. Felmérai István regionális tisztifőorvosnak címezve az ÁNTSZ Közép-magyarországi Regionális Intézetébe (1138 Budapest, Váci út 174.) kérjük megküldeni.

* * *

Az **ÁNTSZ Közép-magyarországi Regionális Intézete** pályázatot hirdet az **ÁNTSZ Budaörsi Kistérségi Intézete (székhely: Érd) kistérségi tisztifőorvosi** feladatkörének ellátására köztisztviselői kinevezéssel és határozatlan idejű vezetői megbízással az alábbiak szerint:

Feladat: az ÁNTSZ Budaörsi Kistérségi Intézete kistérségi tisztifőorvosi teendőinek ellátása az egészségügyi hatósági és igazgatási tevékenységről szóló 1991. évi XI. törvényben, valamint az Állami Népegészségügyi és Tisztiorvosi Szolgálatról szóló 362/2006. (XII. 28.) Korm. rendeletben foglaltaknak megfelelően.

Illetmény és juttatások: a köztisztviselők jogállásáról szóló 1992. évi XXIII. törvény (a továbbiakban: Ktv.) szabályai szerint.

Pályázati feltételek:

1. egyetemi szintű általános orvosi vagy higiénikus orvosi vagy fogorvosi szakképzettség és szakorvosi képesítés,
2. legalább 5 éves szakmai és 3 éves vezetői gyakorlat.

Előnyt jelent:

1. közegészségtan-járványtan vagy megelőző orvostan-népegészségtan szakvizsga,
2. közigazgatási szakvizsga,
3. Idegen nyelv ismerete.

A pályázathoz csatolandó:

- részletes szakmai önéletrajz és szakmai program,
- 3 hónapnál nem régebbi erkölcsi bizonyítvány (ha a pályázó erkölcsi bizonyítványhoz kötött munkakörben dolgozik, az erről szóló igazolás),
- végzettséget, képzettséget, nyelvismeretet igazoló okiratok másolata,
- nyilatkozat arról, hogy a pályázati anyagot az eljárásban résztvevők megismerhetik.

Pályázati határidő: a Belügyi Közlönyben történt megjelenéstől számított 15 nap.

Elbírálás: a Ktv. 10. §-ában foglaltak szerint.

Az állás betölthető: a pályázat elbírálását követően azonnal.

A pályázatokat dr. Felmérai István regionális tisztifőorvosnak címezve az ÁNTSZ Közép-magyarországi Regionális Intézetébe (1138 Budapest, Váci út 174.) kérjük megküldeni.

* * *

Az **ÁNTSZ Közép-magyarországi Regionális Intézete** pályázatot hirdet az **ÁNTSZ Ceglédi Kistérségi Intézete (székhely: Cegléd) kistérségi tisztifőorvosi** feladatkörének ellátására köztisztviselői kinevezéssel és határozatlan idejű vezetői megbízással az alábbiak szerint:

Feladat: az ÁNTSZ Ceglédi Kistérségi Intézete kistérségi tisztifőorvosi teendőinek ellátása az egészségügyi hatósági és igazgatási tevékenységről szóló 1991. évi XI. törvényben, valamint az Állami Népegészségügyi és Tisztiorvosi Szolgálatról szóló 362/2006. (XII. 28.) Korm. rendeletben foglaltaknak megfelelően.

Illetmény és juttatások: a köztisztviselők jogállásáról szóló 1992. évi XXIII. törvény (a továbbiakban: Ktv.) szabályai szerint.

Pályázati feltételek:

1. egyetemi szintű általános orvosi vagy higiénikus orvosi vagy fogorvosi szakképzettség és szakorvosi képesítés
2. legalább 5 éves szakmai és 3 éves vezetői gyakorlat

Előnyt jelent:

1. közegészségtan-járványtan vagy megelőző orvostan-népegészségtan szakvizsga,
2. közigazgatási szakvizsga,
3. idegen nyelv ismerete.

A pályázathoz csatolandó:

- részletes szakmai önéletrajz és szakmai program,
- 3 hónapnál nem régebbi erkölcsi bizonyítvány (ha a pályázó erkölcsi bizonyítványhoz kötött munkakörben dolgozik, az erről szóló igazolás),
- végzettséget, képzettséget, nyelvismeretet igazoló okiratok másolata,
- nyilatkozat arról, hogy a pályázati anyagot az eljárásban résztvevők megismerhetik.

Pályázati határidő: a Belügyi Közlönyben történt megjelenéstől számított 15 nap.

Elbírálás: a Ktv. 10. §-ában foglaltak szerint.

Az állás betölthető: a pályázat elbírálását követően azonnal.

A pályázatokat dr. Felmérai István regionális tisztifőorvosnak címezve az ÁNTSZ Közép-magyarországi Regionális Intézetébe (1138 Budapest, Váci út 174.) kérjük megküldeni.

* * *

Az ÁNTSZ Közép-magyarországi Regionális Intézete pályázatot hirdet az ÁNTSZ Gödöllői, Aszódi, Veresegyházi Kistérségi Intézete (székhely: Gödöllő) kistérségi tisztifőorvosi feladatkörének ellátására köztisztviselői kinevezéssel és határozatlan idejű vezetői megbízással az alábbiak szerint:

Feladat: az ÁNTSZ Gödöllői, Aszódi, Veresegyházi Kistérségi Intézete kistérségi tisztifőorvosi teendőinek ellátása az egészségügyi hatósági és igazgatási tevékenységről szóló 1991. évi XI. törvényben, valamint az Állami Népegészségügyi és Tisztiorvosi Szolgálatról szóló 362/2006. (XII. 28.) Korm. rendeletben foglaltaknak megfelelően.

Illetmény és juttatások: a köztisztviselők jogállásáról szóló 1992. évi XXIII. törvény (a továbbiakban: Ktv.) szabályai szerint.

Pályázati feltételek:

1. egyetemi szintű általános orvosi vagy higiénikus orvosi vagy fogorvosi szakképzettség és szakorvosi képesítés,
2. legalább 5 éves szakmai és 3 éves vezetői gyakorlat.

Előnyt jelent:

1. közegészségtan-járványtan vagy megelőző orvostan-népegészségtan szakvizsga,
2. közigazgatási szakvizsga,
3. idegen nyelv ismerete.

A pályázathoz csatolandó:

- részletes szakmai önéletrajz és szakmai program,
- 3 hónapnál nem régebbi erkölcsi bizonyítvány (ha a pályázó erkölcsi bizonyítványhoz kötött munkakörben dolgozik, az erről szóló igazolás),
- végzettséget, képzettséget, nyelvismeretet igazoló okiratok másolata,
- nyilatkozat arról, hogy a pályázati anyagot az eljárásban résztvevők megismerhetik.

Pályázati határidő: a Belügyi Közlönyben történt megjelenéstől számított 15 nap.

Elbírálás: a Ktv. 10. §-ában foglaltak szerint.

Az állás betölthető: a pályázat elbírálását követően azonnal.

A pályázatokat dr. Felmérai István regionális tisztifőorvosnak címezve az ÁNTSZ Közép-magyarországi Regionális Intézetébe (1138 Budapest, Váci út 174.) kérjük megküldeni.

* * *

Az **ÁNTSZ Közép-magyarországi Regionális Intézete** pályázatot hirdet az **ÁNTSZ Monori, Nagykátai Kistérségi Intézete (székhely: Monor) kistérségi tisztifőorvosi** feladatkörének ellátására köztisztviselői kinevezéssel és határozatlan idejű vezetői megbízással az alábbiak szerint:

Feladat: az ÁNTSZ Monori, Nagykátai Kistérségi Intézete kistérségi tisztifőorvosi teendőinek ellátása az egészségügyi hatósági és igazgatási tevékenységről szóló 1991. évi XI. törvényben, valamint az Állami Népegészségügyi és Tisztiorvosi Szolgálatról szóló 362/2006. (XII. 28.) Korm. rendeletben foglaltaknak megfelelően.

Illetmény és juttatások: a köztisztviselők jogállásáról szóló 1992. évi XXIII. törvény (a továbbiakban: Ktv.) szabályai szerint.

Pályázati feltételek:

1. egyetemi szintű általános orvosi vagy higiénikus orvosi vagy fogorvosi szakképzettség és szakorvosi képesítés,
2. legalább 5 éves szakmai és 3 éves vezetői gyakorlat.

Előnyt jelent:

1. közegészségtan-járványtan vagy megelőző orvostan-népegészségtan szakvizsga,
2. közigazgatási szakvizsga,
3. idegen nyelv ismerete

A pályázathoz csatolandó:

- részletes szakmai önéletrajz és szakmai program,
- 3 hónapnál nem régebbi erkölcsi bizonyítvány (ha a pályázó erkölcsi bizonyítványhoz kötött munkakörben dolgozik, az erről szóló igazolás),
- végzettséget, képzettséget, nyelvismeretet igazoló okiratok másolata,
- nyilatkozat arról, hogy a pályázati anyagot az eljárásban résztvevők megismerhetik.

Pályázati határidő: a Belügyi Közlönyben történt megjelenéstől számított 15 nap.

Elbírálás: a Ktv. 10. §-ában foglaltak szerint.

Az állás betölthető: a pályázat elbírálását követően azonnal.

A pályázatokat dr. Felmérai István regionális tisztifőorvosnak címezve az ÁNTSZ Közép-magyarországi Regionális Intézetébe (1138 Budapest, Váci út 174.) kérjük megküldeni.

* * *

Az **ÁNTSZ Közép-magyarországi Regionális Intézete** pályázatot hirdet az **ÁNTSZ Szentendrei, Pilisvörösvári Kistérségi Intézete (székhely: Szentendre) kistérségi tisztifőorvosi** feladatkörének ellátására köztisztviselői kinevezéssel és határozatlan idejű vezetői megbízással az alábbiak szerint:

Feladat: az ÁNTSZ Szentendrei, Pilisvörösvári Kistérségi Intézete kistérségi tisztifőorvosi teendőinek ellátása az egészségügyi hatósági és igazgatási tevékenységről szóló 1991. évi XI. törvényben, valamint az Állami Népegészségügyi és Tisztiorvosi Szolgálatról szóló 362/2006. (XII. 28.) Korm. rendeletben foglaltaknak megfelelően.

Illetmény és juttatások: a köztisztviselők jogállásáról szóló 1992. évi XXIII. törvény (a továbbiakban: Ktv.) szabályai szerint.

Pályázati feltételek:

1. egyetemi szintű általános orvosi vagy higiénikus orvosi vagy fogorvosi szakképzettség és szakorvosi képesítés,
2. legalább 5 éves szakmai és 3 éves vezetői gyakorlat.

Előnyt jelent:

1. közegészségtan-járványtan vagy megelőző orvostan-népegészségtan szakvizsga,
2. közigazgatási szakvizsga,
3. idegen nyelv ismerete.

A pályázathoz csatolandó:

- részletes szakmai önéletrajz és szakmai program,
- 3 hónapnál nem régebbi erkölcsi bizonyítvány (ha a pályázó erkölcsi bizonyítványhoz kötött munkakörben dolgozik, az erről szóló igazolás),

- végzettséget, képzettséget, nyelvismeretet igazoló okiratok másolata,
- nyilatkozat arról, hogy a pályázati anyagot az eljárásban résztvevők megismerhetik.

Pályázati határidő: a Belügyi Közlönyben történt megjelenéstől számított 15 nap.

Elbírálás: a Ktv. 10. §-ában foglaltak szerint.

Az állás betölthető: a pályázat elbírálását követően azonnal.

A pályázatokat dr. Felmérai István regionális tisztifőorvosnak címezve az ÁNTSZ Közép-magyarországi Regionális Intézetébe (1138 Budapest, Váci út 174.) kérjük megküldeni.

* * *

Az **ÁNTSZ Közép-magyarországi Regionális Intézete** pályázatot hirdet az **ÁNTSZ Váci, Szobi, Dunakeszi Kistérségi Intézete (székhely: Vác) kistérségi tisztifőorvosi** feladatkörének ellátására köztisztviselői kinevezéssel és határozatlan idejű vezetői megbízással az alábbiak szerint:

Feladat: az ÁNTSZ Váci, Szobi, Dunakeszi Kistérségi Intézete kistérségi tisztifőorvosi teendőinek ellátása az egészségügyi hatósági és igazgatási tevékenységről szóló 1991. évi XI. törvényben, valamint az Állami Népegészségügyi és Tisztiorvosi Szolgálatról szóló 362/2006. (XII. 28.) Korm. rendeletben foglaltaknak megfelelően.

Illetmény és juttatások: a köztisztviselők jogállásáról szóló 1992. évi XXIII. törvény (a továbbiakban: Ktv.) szabályai szerint.

Pályázati feltételek:

1. egyetemi szintű általános orvosi vagy higiénikus orvosi vagy fogorvosi szakképzettség és szakorvosi képesítés
2. legalább 5 éves szakmai és 3 éves vezetői gyakorlat.

Előnyt jelent:

1. közegészségtan-járványtan vagy megelőző orvostan-népegészségtan szakvizsga,
2. közigazgatási szakvizsga,
3. idegen nyelv ismerete

A pályázathoz csatolandó:

- részletes szakmai önéletrajz és szakmai program,
- 3 hónapnál nem régebbi erkölcsi bizonyítvány (ha a pályázó erkölcsi bizonyítványhoz kötött munkakörben dolgozik, az erről szóló igazolás),
- végzettséget, képzettséget, nyelvismeretet igazoló okiratok másolata,
- nyilatkozat arról, hogy a pályázati anyagot az eljárásban résztvevők megismerhetik.

Pályázati határidő: a Belügyi Közlönyben történt megjelenéstől számított 15 nap.

Elbírálás: a Ktv. 10. §-ában foglaltak szerint.

Az állás betölthető: a pályázat elbírálását követően azonnal.

A pályázatokat dr. Felmérai István regionális tisztifőorvosnak címezve az ÁNTSZ Közép-magyarországi Regionális Intézetébe (1138 Budapest, Váci út 174.) kérjük megküldeni.

* * *

Az **ÁNTSZ Közép-magyarországi Regionális Intézete** pályázatot hirdet az **ÁNTSZ Ráckevei Kistérségi Intézete (székhely: Ráckeve) kistérségi tisztifőorvosi** feladatkörének ellátására köztisztviselői kinevezéssel és határozatlan idejű vezetői megbízással az alábbiak szerint:

Feladat: az ÁNTSZ Ráckevei Kistérségi Intézete kistérségi tisztifőorvosi teendőinek ellátása az egészségügyi hatósági és igazgatási tevékenységről szóló 1991. évi XI. törvényben, valamint az Állami Népegészségügyi és Tisztiorvosi Szolgálatról szóló 362/2006. (XII. 28.) Korm. rendeletben foglaltaknak megfelelően.

Illetmény és juttatások: a köztisztviselők jogállásáról szóló 1992. évi XXIII. törvény (a továbbiakban: Ktv.) szabályai szerint.

Pályázati feltételek:

1. egyetemi szintű általános orvosi vagy higiénikus orvosi vagy fogorvosi szakképzettség és szakorvosi képesítés,
2. legalább 5 éves szakmai és 3 éves vezetői gyakorlat.

Előnyt jelent:

1. közegészségtan-járványtan vagy megelőző orvostan-népegészségtan szakvizsga,
2. közigazgatási szakvizsga,
3. idegen nyelv ismerete.

A pályázathoz csatolandó:

- részletes szakmai önéletrajz és szakmai program,
- 3 hónapnál nem régebbi erkölcsi bizonyítvány (ha a pályázó erkölcsi bizonyítványhoz kötött munkakörben dolgozik, az erről szóló igazolás),
- végzettséget, képzettséget, nyelvismeretet igazoló okiratok másolata,
- nyilatkozat arról, hogy a pályázati anyagot az eljárásban résztvevők megismerhetik.

Pályázati határidő: a Belügyi Közlönyben történt megjelenéstől számított 15 nap.

Elbírálás: a Ktv. 10. §-ában foglaltak szerint.

Az állás betölthető: a pályázat elbírálását követően azonnal.

A pályázatokat dr. Felméri István regionális tisztifőorvosnak címezve az ÁNTSZ Közép-magyarországi Regionális Intézetébe (1138 Budapest, Váci út 174.) kérjük megküldeni.

* * *

Az **ÁNTSZ Közép-magyarországi Regionális Intézete** pályázatot hirdet a *regionális tisztifőgyógyszerész* feladatkörének ellátására köztisztviselői kinevezéssel és határozatlan idejű vezetői megbízással az alábbiak szerint:

Feladat: az ÁNTSZ Közép-magyarországi Regionális Intézete regionális tisztifőgyógyszerészi teendőinek ellátása az egészségügyi hatósági és igazgatási tevékenységről szóló 1991. évi XI. törvényben, valamint az Állami Népegészségügyi és Tisztiorvosi Szolgálatról szóló 362/2006. (XII. 28.) Korm. rendeletben foglaltaknak megfelelően.

Illetmény és juttatások: a köztisztviselők jogállásáról szóló 1992. évi XXIII. törvény (a továbbiakban: Ktv.) szabályai szerint.

Pályázati feltételek:

1. egyetemi szintű gyógyszerészi szakképzettség és szakgyógyszerészi képesítés,
2. legalább 5 éves szakmai és 3 éves vezetői gyakorlat.

Előnyt jelent:

1. szakfelügyelő gyógyszerészi szakképesítés,
2. közigazgatási szakvizsga,
3. Idegen nyelv ismerete.

A pályázathoz csatolandó:

- részletes szakmai önéletrajz és szakmai program,
- 3 hónapnál nem régebbi erkölcsi bizonyítvány (ha a pályázó erkölcsi bizonyítványhoz kötött munkakörben dolgozik, az erről szóló igazolás),
- végzettséget, képzettséget, nyelvismeretet igazoló okiratok másolata,
- nyilatkozat arról, hogy a pályázati anyagot az eljárásban résztvevők megismerhetik.

Pályázati határidő: a Belügyi Közlönyben történt megjelenéstől számított 15 nap.

Elbírálás: a Ktv. 10. §-ában foglaltak szerint.

Az állás betölthető: a pályázat elbírálását követően azonnal.

A pályázatokat dr. Felméri István regionális tisztifőorvosnak címezve az ÁNTSZ Közép-magyarországi Regionális Intézetébe (1138 Budapest, Váci út 174.) kérjük megküldeni.

**Az Állami Népegészségügyi és Tisztiorvosi Szolgálat
Közép-Dunántúli Regionális Intézetének
p á l y á z a t i f e l h í v á s a i**

I. A pályázati felhívást kiíró adatai:**ÁNTSZ Közép-Dunántúli Regionális Intézet**

8200 Veszprém, József A. u. 36.

II. A pályázati felhívás kiírását kötelezővé tevő jogszabály megjelölése:

1992. XXIII. tv. a köztisztviselők jogállásáról, valamint a 362/2006. (XII. 28.) Korm. rendelet.

III. A meghirdetett állás adatai:A közigazgatási szerv neve: **ÁNTSZ Közép-Dunántúli Regionális Intézete**

Címe: 8200 Veszprém, József A. u. 36.

Feladatkör/munkakör megnevezése: **Dorogi, Esztergomi Kistérségi Intézet: kistérségi tisztifőorvos.****Az ellátandó feladatok főbb jellemzői:** a kistérségi tisztifőorvosi feladatoknak az ellátása.

Az állás 2007. március 1-jétől tölthető be.

IV. Az állás betöltésének feltételei:

A pályázónak meg kell felelnie a köztisztviselők jogállásáról szóló 1992. évi XXIII. törvényben (a továbbiakban: Ktv.) szereplő általános alkalmazási feltételeknek és azokat igazolni kell.

Az általános előírásokon túlmenő alkalmazási feltételek:

- iskolai végzettség szintje: orvosi egyetemi végzettség,
- szakképesítés(ek): Közegészségtan-vagy népegészségtan szakvizsga,

A munkáltatói jogkör gyakorlója által kikötött további feltételek az állás betöltésekor létesített közszolgálati jogviszonnyal összefüggésben:

A közszolgálati jogviszony időtartama: határozatlan idejű kinevezés.*Munkaidő-beosztás:*

Hétfőtől-csütörtökig: 8.00-16.30-ig.

Pénteken: 8.00-14.00-ig.

V. Illetmény és egyéb juttatás(ok): a Ktv. előírásai szerint.**VI. A pályázat tartalmára vonatkozó előírások:***A benyújtott pályázatnak tartalmaznia kell:*

- pályázati kérelmet,
- önéletrajzot,
- erkölcsi bizonyítványt,
- az okleveleket, bizonyítványokat eredetiben,
- szakmai programot.

VII. A pályázat benyújtásának módjára és határidejére vonatkozó előírások:

1. A pályázatot személyesen vagy postai úton kell benyújtani a következő címre:

ÁNTSZ Közép-Dunántúli Regionális Intézete, 8200 Veszprém, József A. u. 36.

2. A pályázat benyújtásának határideje: a Belügyi Közlönyben való megjelenéstől számított 30 napig.

VIII. A pályázat elbírálásának módjára és határidejére vonatkozó tájékoztatás:

1. A pályázat elbírálásának módja: Személyes meghallgatás után Bizottsági döntés.

2. A pályázat elbírálásának határideje: Bizottsági döntés után 8 nappal.

IX. A pályázattal kapcsolatos további felvilágosításra vonatkozó tájékoztatás:

A pályázattal kapcsolatosan további információt nyújt:

Dr. Bujdosó László regionális tisztifőorvos, Dr. Zsirai Éva helyettes regionális tisztifőorvos

Veszprém, József A. u. 36.

Telefon: 06 (88) 424-866/146, fax: 88/425-484.

E-mail: titkarsag@veszprem.antsz.hu.

* * *

I. A pályázati felhívást kiíró adatai:

ÁNTSZ Közép-Dunántúli Regionális Intézet

8200 Veszprém, József A. u. 36.

II. A pályázati felhívás kiírását kötelezővé tevő jogszabály megjelölése:

1992. XXIII. tv. a köztisztviselők jogállásáról, valamint a 362/2006. (XII. 28.) Korm. rendelet.

III. A meghirdetett állás adatai:

A közigazgatási szerv neve: **ÁNTSZ Közép-Dunántúli Regionális Intézete**

Címe: 8200 Veszprém, József A. u. 36.

Feladatkör/munkakör megnevezése: **Komáromi, Kisbéri Kistérségi Intézet: kistérségi tisztifőorvos**

Az ellátandó feladatok főbb jellemzői: a kistérségi tisztifőorvosi feladatoknak az ellátása.

Az állás 2007. március 1-jétől tölthető be.

IV. Az állás betöltésének feltételei:

A pályázónak meg kell felelnie a köztisztviselők jogállásáról szóló 1992. évi XXIII. törvényben (a továbbiakban: Ktv.) szereplő általános alkalmazási feltételeknek és azokat igazolnia kell.

Az általános előírásokon túlmenő alkalmazási feltételek:

- iskolai végzettség szintje: orvosi egyetemi végzettség,
- szakképesítés(ek): Közegészségtan-vagy népegészségtan szakvizsga.

A munkáltatói jogkör gyakorlója által kikötött további feltételek az állás betöltésekor létesített közszolgálati jogviszonnyal összefüggésben:

A közszolgálati jogviszony időtartama:

Határozatlan idejű kinevezés.

Munkaidő-beosztás:

Hétfőtől-csütörtökig: 8.00-16.30-ig.

Pénteken: 8.00-14.00-ig.

V. Illetmény és egyéb juttatás(ok): a Ktv. előírásai szerint.

VI. A pályázat tartalmára vonatkozó előírások:

A benyújtott pályázatnak tartalmaznia kell:

- pályázati kérelmet,
- önéletrajzot,
- erkölcsi bizonyítványt,
- az okleveleket, bizonyítványokat eredetiben,
- szakmai programot.

VII. A pályázat benyújtásának módjára és határidejére vonatkozó előírások:

1. A pályázatot személyesen vagy postai úton kell benyújtani a következő címre:

ÁNTSZ Közép-Dunántúli Regionális Intézete, 8200 Veszprém, József A. u. 36.

2. A pályázat benyújtásának határideje: a Belügyi Közlönyben való megjelenéstől számított 30 napig.

VIII. A pályázat elbírálásának módjára és határidejére vonatkozó tájékoztatás:

1. A pályázat elbírálásának módja: Személyes meghallgatás után Bizottsági döntés.

2. A pályázat elbírálásának határideje: Bizottsági döntés után 8 nappal.

IX. A pályázattal kapcsolatos további felvilágosításra vonatkozó tájékoztatás:

A pályázattal kapcsolatosan további információt nyújt:

Dr. Bujdosó László regionális tisztifőorvos, Dr. Zsirai Éva helyettes regionális tisztifőorvos.

Veszprém, József A. u. 36.

Telefon: 06 (88) 424-866/146, fax: 06 (88) 425-484.

E-mail: titkarsag@veszprem.antsz.hu.

* * *

I. A pályázati felhívást kiíró adatai:

ÁNTSZ Közép-Dunántúli Regionális Intézet.

8200 Veszprém, József A. u. 36.

II. A pályázati felhívás kiírását kötelezővé tevő jogszabály megjelölése:

1992. XXIII. tv. a köztisztviselők jogállásáról, valamint a 362/2006. (XII. 28.) Korm. rendelet.

III. A meghirdetett állás adatai:

A közigazgatási szerv neve: **ÁNTSZ Közép-Dunántúli Regionális Intézete**

Címe: 8200 Veszprém, József A. u. 36.

Feladatkör/munkakör megnevezése: **Tatabányai, Tatai, Oroszlányi Kistérségi Intézet: kistérségi tisztifőorvos**

Az ellátandó feladatok főbb jellemzői: a kistérségi tisztifőorvosi feladatoknak az ellátása

Az állás 2007. március 1-jétől tölthető be.

IV. Az állás betöltésének feltételei:

A pályázónak meg kell felelnie a köztisztviselők jogállásáról szóló 1992. évi XXIII. törvényben (a továbbiakban: Ktv.) szereplő általános alkalmazási feltételeknek és azokat igazolni kell.

Az általános előírásokon túlmenő alkalmazási feltételek:

- iskolai végzettség szintje: orvosi egyetemi végzettség,

- szakképesítés(ek): közegészségtan-vagy népegészségtan szakvizsga.

A munkáltatói jogkör gyakorlója által kikötött további feltételek az állás betöltésekor létesített közszolgálati jogviszonnyal összefüggésben:

A közszolgálati jogviszony időtartama: határozatlan idejű kinevezés.

Munkaidő-beosztás:

Hétfőtől-csütörtökig: 8.00-16.30-ig.

Pénteken: 8.00-14.00-ig.

V. Illetmény és egyéb juttatás(ok): a Ktv. előírásai szerint.

VI. A pályázat tartalmára vonatkozó előírások:

A benyújtott pályázatnak tartalmaznia kell:

- pályázati kérelmet,

- önéletrajzot,

- erkölcsi bizonyítványt,

- az okleveleket, bizonyítványokat eredetiben,

- szakmai programot.

VII. A pályázat benyújtásának módjára és határidejére vonatkozó előírások:

1. A pályázatot személyesen vagy postai úton kell benyújtani a következő címre:

ÁNTSZ Közép-Dunántúli Regionális Intézete, 8200 Veszprém, József A. u. 36.

2. A pályázat benyújtásának határideje: a Belügyi Közlönyben való megjelenéstől számított 30 napig.

VIII. A pályázat elbírálásának módjára és határidejére vonatkozó tájékoztatás:

1. A pályázat elbírálásának módja: Személyes meghallgatás után Bizottsági döntés.

2. A pályázat elbírálásának határideje: Bizottsági döntés után 8 nappal.

IX. A pályázattal kapcsolatos további felvilágosításra vonatkozó tájékoztatás:

A pályázattal kapcsolatosan további információt nyújt:

Dr. Bujdosó László regionális tisztifőorvos, Dr. Zsirai Éva helyettes regionális tisztifőorvos.

Veszprém, József A. u. 36.

Telefon: 06 (88) 424-866/146, fax: 06 (88) 425-484.

E-mail: titkarsag@veszprem.antsz.hu.

* * *

I. A pályázati felhívást kiíró adatai:

ÁNTSZ Közép-Dunántúli Regionális Intézet

8200 Veszprém, József A. u. 36.

II. A pályázati felhívás kiírását kötelezővé tevő jogszabály megjelölése:

1992. XXIII. tv. a köztisztviselők jogállásáról, valamint a 362/2006. (XII. 28.) Korm. rendelet.

III. A meghirdetett állás adatai:

A közigazgatási szerv neve: **ÁNTSZ Közép-Dunántúli Regionális Intézet**

Címe: 8200 Veszprém, József A. u. 36.

Feladatkör/munkakör megnevezése: **Móri, Bicskei Kistérségi Intézet: kistérségi tisztifőorvos**

Az ellátandó feladatok főbb jellemzői: a kistérségi tisztifőorvosi feladatoknak az ellátása.

Az állás 2007. március 1-jétől tölthető be.

IV. Az állás betöltésének feltételei:

A pályázónak meg kell felelnie a köztisztviselők jogállásáról szóló 1992. évi XXIII. törvényben (a továbbiakban: Ktv.) szereplő általános alkalmazási feltételeknek és azokat igazolni kell.

Az általános előírásokon túlmenő alkalmazási feltételek:

- iskolai végzettség szintje: orvosi egyetemi végzettség,

- szakképesítés(ek): Közegészségtan, vagy népegészségtan szakvizsga.

A munkáltatói jogkör gyakorlója által kikötött további feltételek az állás betöltésekor létesített közszolgálati jogviszonnyal összefüggésben:

A közszolgálati jogviszony időtartama: határozatlan idejű kinevezés.

Munkaidő-beosztás:

Hétfőtől-csütörtökig: 8.00-16.30-ig

Pénteken: 8.00-14.00-ig

V. Illetmény és egyéb juttatás(ok): a Ktv. előírásai szerint.

VI. A pályázat tartalmára vonatkozó előírások:

A benyújtott pályázatnak tartalmaznia kell:

- pályázati kérelmet,

- önéletrajzot,

- erkölcsi bizonyítványt,

- az okleveleket, bizonyítványokat eredetiben

- szakmai programot

VII. A pályázat benyújtásának módjára és határidejére vonatkozó előírások:

1. A pályázatot személyesen vagy postai úton kell benyújtani a következő címre:

ÁNTSZ Közép-Dunántúli Regionális Intézet, 8200 Veszprém, József A. u. 36.

2. A pályázat benyújtásának határideje: a Belügyi Közlönyben való megjelenéstől számított 30 napig.

VIII. A pályázat elbírálásának módjára és határidejére vonatkozó tájékoztatás:

1. A pályázat elbírálásának módja: személyes meghallgatás után Bizottsági döntés.

2. A pályázat elbírálásának határideje: bizottsági döntés után 8 nappal.

IX. A pályázattal kapcsolatos további felvilágosításra vonatkozó tájékoztatás:

A pályázattal kapcsolatosan további információt nyújt:

Dr. Bujdosó László regionális tisztifőorvos, Dr. Zsirai Éva helyettes regionális tisztifőorvos.

Veszprém, József A. u. 36.

Telefon: 06 (88) 424-866/146, fax: 88/425-484.

E-mail: titkarsag@veszprem.antsz.hu.

**Az Állami Népegészségügyi és Tisztiorvosi Szolgálat
Észak-alföldi Regionális Intézetének
p á l y á z a t i f e l h í v á s a**

Az **ÁNTSZ Észak-alföldi Regionális Intézete** pályázatot hirdet az **ÁNTSZ Észak-alföldi Regionális Intézete regionális tisztifőgyógyszerészi** feladatkörének ellátására, köztisztviselői kinevezéssel és határozatlan idejű vezetői megbízással az alábbiak szerint:

Feladatkör meghatározása:

- a regionális intézet illetékességi területén működő helyi szervek gyógyszerészeti szakmai tevékenységének irányítása, koordinálása,
- jogszabályban meghatározott hatósági ügyek intézése,
- az intézet alapító okiratában meghatározott, illetve a vonatkozó jogszabályokban rögzített feladatok ellátása a gyógyszerügyi igazgatás és koordináció területén,
- elemzi a gyógyszerügyi igazgatás regionális területet átfogó kérdéseit, javaslatot tesz azok megoldására,
- hatáskörében eljárva a szakterületen meghatározza az aktuális feladatokat, ellenőrzi a feladatok végrehajtását.

Pályázati feltételek:

- egyetemi szintű gyógyszerészi szakképzettség,
- szakgyógyszerészi képesítés,
- magyar állampolgárság.

Előnyt jelent:

- egészségügyi igazgatásban szerzett közigazgatási gyakorlat,
- vezetői gyakorlat,
- közigazgatási szakvizsga,
- egészségügyi menedzseri végzettség,
- idegen nyelv ismerete.

Illetmény és juttatások: a köztisztviselők jogállásáról szóló 1992. évi XXIII. törvény szabályai szerint.

A pályázathoz csatolandó:

- szakmai program és részletes szakmai önéletrajz,
- erkölcsi bizonyítvány (ha a pályázó erkölcsi bizonyítványhoz kötött munkakörben dolgozik, az erről szóló igazolás),
- végzettséget, képzettséget, nyelvismeretet igazoló okiratok másolata,
- nyilatkozat arról, hogy a pályázati anyagot az eljárásban résztvevők megismerhetik.

A pályázatot az ÁNTSZ Észak-alföldi Regionális Intézetéhez kell benyújtani (cím: 5000 Szolnok, Ady Endre u. 35-37.).

Pályázati határidő: a Belügyi Közlönyben történt megjelenéstől számított 15 nap.

Elbírálás: 15 napon belül.

**Pályázati hirdetések egészségügyi intézményvezetői
és orvosvezetői állásokra**

A pályázatot meghirdető szerv neve, címe	Munkahely és munkakör megnevezése	Pályázati feltételek	Juttatások, egyéb információk
Józsefvárosi Eü. Szolgálat főig.-ja 1084 Bp. , Auróra u. 22-28.	TBC Gondozó <i>gondozóvezető főorvos</i>	- szk., - 10 éves sz.gy., - e: vez.gy., - cs: 3 hónapnál nem régebbi e.b., - részletes sz.ö., - d., szv.biz. másolata, - OONYI, - MOK tagsági igazolvány másolata, - nyilatkozat a pályázati anyag elbírálásában résztvevők betekintési jogáról	- b: megegyezés szerint, - h: a megjelenéstől számított 15 napon belül, - pályázatok benyújtása: Halász Gy. Zoltán főig.-hoz címezve az I. címére (1084 Bp., Auróra u. 22-28.)
Föv. Ö. Szent Imre K. főig.-ja 1115 Bp. , Tétényi út 12-16.	Mátrix rendszerben működő Általános Sebészet <i>profilverető</i>	- két szv. (amelyből az egyik általános sebészet), - legalább 10 év általános sebészet szakorv. gy., - e: tud. minősítés, egyetemi oktatói gy., - gastroenterológiai szv., intervenciós endoszkopiás gy., - laparoszópos sebészeti gy., - nyv., - cs: sz.ö., - szakirányú v.-eket tanúsító orvosi d. másolata, - 3 hónapnál nem régebbi e.b., - Orvosi Kamara határozata működési nyilvántartásba vételről	- b: megegyezés szerint, - pályázatok benyújtása: dr. Mezőfi Miklós orv.-Ig.-hoz a K. címére (1115 Bp., Tétényi út 12-16.), - érdeklődni lehet dr. Mezőfi Miklós orv.-Ig.-tól a 464-8638-as telefonszámon
Toldy Ferenc K-R. főig.-ja 2700 Cegléd , Törteli út 1-3.	Patológiai O. <i>osztályvezető főorvos</i> Feladat: az O. vezetése, magas színvonalú sz. m. biztosítása	- szakirányú szk., - 5 éves sz.gy., - vezetési ismeret, - e: tud. tev., valamint külföldi sz.gy., - cs: v.-et igazoló okmányok másolata, - 3 hónapnál nem régebbi e.b., - sz.ö., - szervezési és vezetési elképzelések, - OONYI másolata, - MOK tagság igazolása,	- b: Kjt. alapján, megegyezés szerint, - h: megjelenéstől számított 30 napon belül, - pályázatok benyújtása: Bobál István főig.-hoz a K. címére (2700 Cegléd, Törteli út 1-3.)

A pályázatot meghirdető szerv neve, címe	Munkahely és munkakör megnevezése	Pályázati feltételek	Juttatások, egyéb információk
Városi Ö. K-R. főig.-ja 6300 Kalocsa , Kossuth Lajos u. 34-36.	Pathológia O. <i>osztályvezető főorvos</i>	- hozzájárulás a pályázati anyag elbírálásában résztvevők betekintési jogához - orv. d., - szakirányú szk., - legalább 5 év sz.gy., - MOK tagság	- b: és lakás megbeszélés tárgya, - h: megjelenéstől számított 30 nap, - pályázatok benyújtása: dr. Deák Zoltán főig.-hoz a K-R. címére (6300 Kalocsa, Kossuth u. 34-36.), - t: 06 (78) 564-001, - f: 06 (78) 564-137
	Röntgen O. <i>osztályvezető főorvos</i>	- ua.	- ua.
	Gyermek O. <i>osztályvezető főorvos</i>	- ua.	- ua.
Városi K-R. mb. főig.-ja 8060 Mór , Kórház u. 21.	Közpi. Lab. <i>laborvezető szakorvos</i>	- ovosi/kl.-ai lab.-i vizsgálatok szakorvos	- b: Kjt. alapján, megbeszélés szerint, - szolg. lakás biztosított, személyes megbeszélés alapján, - pályázatok benyújtása: dr. Balika Zoltán mb. főig.-hoz a K. címére (8060 Mór, Kórház u. 21.)
Dr. Bugyi István K. főig.-ja 6600 Szentes , Sima F. u. 44-58. Pf.: 60.	Sürgősségi Betegellátó O. <i>osztályvezető főorvos</i>	- anaesthesiologia-intenzív terápia vagy sürgősségi vagy oxyológia szv., - legalább 5-10 éves szakorv. gy., - e: vez.gy., - cs: sz.ö., - 3 hónapnál nem régebbi e.b., - képzettséget igazoló okiratok fénymásolata, - MOK tagság igazolása, - nyilatkozat a pályázat elbírálásában résztvevők betekintési jogáról, - rövid sz. (vezetői) program	- b: megegyezés szerint, - h: megjelenéstől számított 30 nap, - e.h.: a sz. kollégium állásfoglalását követő 15 nap, - az állás azonnal betölthető, - pályázatok benyújtása: Fenyves Ernő mb. főig.-hoz a K. címére (6600 Szentes, Sima F. u. 44-58.), - t: 06 (63) 313-972

A pályázatot meghirdető szerv neve, címe	Munkahely és munkakör megnevezése	Pályázati feltételek	Juttatások, egyéb információk
Komárom-Esztergom Megyei Ö. Szent Borbála K. mb. főig.-ja 2800 Tatabánya, II. Dózsa Gy. u. 77.	Ideggyógyászati O. <i>osztályvezető főorvos</i>	- neurológiai szv., - 10 éves szakorv.gy., - e: pszichiátriai szk., - tud. minősítés, - nyi., - tud. tev., - cs: sz.ö., - v.-et igazoló okmányok másolata, - működési biz., - 3 hónapnál nem régebbi e.b., - beleegyező nyilatkozat arról, hogy a pályázati anyagot a pályázat elbírálásában résztvevők megismerhessék	- b: megegyezés szerint, - h: megjelenéstől számított 30 nap, - lakás megbeszélés tárgya, - pályázatok benyújtása: megjelölt másolatokkal, nyilatkozatokkal, önéletrajzzal a főig. titkárságra dr. Nemeskéri Marianna mb. főig.-hoz a K. címére (2800 Tatabánya, Dózsa Gy. u. 77.), - t: 06 (34) 515-444
Jávorszky Ödön K. főig.-ja 2600 Vác, Argenti Döme tér 1-3.	Csecsemő-gyermek O. <i>osztályvezető főorvos</i>	- szakirányú szk., - 10 éves sz. és 5 éves vez.gy., - tud. munkásság, - cs: részletes sz.ö., - egyetemi d. hiteles másolata, - szakképesítés(ek) hiteles másolata, - pályázati kérelem, - tud. tev. jegyzéke, - e.b., - OONYI, MOK tagsági ig. másolata, - sz.-vez.-i elképzelések az O. vez.-ére vonatkozóan	- b: kiemelt, - az állás elbírálás után azonnal betölthető, - pályázatok benyújtása: dr. Erős András főig.-hoz a K. címére (2600 Vác, Argenti Döme tér 1-3.), - t: 06 (27) 314-496
	Radiológiai CT <i>osztályvezető főorvos</i>	- ua.	- ua.

Veszprém Megyei Jogú Város Önkormányzatának Egészségügyi és Szociális Bizottsága (8200 Veszprém, Óváros tér 9.) pályázatot hirdet:

A betöltendő munkakör és beosztás:

Veszprém Megyei Jogú Város Egészségügyi Alapellátási Intézmény intézményvezetője (magasabb vezető beosztású közalkalmazotti, határozott idejű - 5 évre szóló - megbízással, napi 4 óra részmunkaidős foglalkoztatással).

Az ellátandó feladatok ismertetése:

- önálló alapellátási intézmény, részben önálló költségvetési szerv keretei között irányítja és koordinálja
 - a felnőtt háziiorvosi szolgálat biztosítását,
 - a gyermek háziiorvosi szolgálat működését, (mindkét szolgálat esetében a funkcionális privatizációban résztvevő háziiorvosok koordinációjával együtt),
 - az éjszakai ügyelet biztosítását,
 - ifjúsági, egészségügyi szolgálatot,
 - védőnői szolgálat, gyógytornász és fogorvosi szolgálat tevékenységét,

A pályázatot meghirdető szerv neve, címe	Munkahely és munkakör megnevezése	Pályázati feltételek	Juttatások, egyéb információk
--	-----------------------------------	----------------------	-------------------------------

- kialakítja a szervezet működési formáit, előkészíti a működtetési feltételek korszerűsítésével kapcsolatos feladatokat, figyelemmel kíséri a központi ügyelet kistérségi szintű - működési engedélynek megfelelő - biztosítását,
 - az intézményben foglalkoztatott valamennyi közalkalmazott munkáltatója, ennek keretei között kinevezési jogkörök és ugyanezen közalkalmazottak vonatkozásában a közalkalmazotti jogviszony megszüntetésével kapcsolatos jogkörök gyakorlója,
 - önálló bérigazgató,
 - felelős a költségvetési gazdálkodásért,
 - vezetői tanácsot működtet az intézmény feladatainak hosszú távú tervezésére, koordinálására,
 - kapcsolattartási kötelezettsége áll fenn az önkormányzattal, a Szociálpolitikai, Egészségügyi és Közigazgatási Irodával, a PMSZSZ-szel, főhatóságokkal, szakmai szervezetekkel,
 - köteles az intézmény tevékenységéről, szükség szerint, de legalább évente az Egészségügyi és Szociális Bizottságnak beszámolni.

Képesítési és egyéb feltételek:

- büntetlen előélet,
- orvostudományi „általános orvos” egyetemi végzettség.

A pályázat elbírálásánál előnyt jelentő feltételek:

- szakorvosi képesítés,
- egészségügyi (szak) menedzseri képesítés vagy egészségügyi menedzser szakirányú továbbképzési szakon szerzett képesítés,
- legalább 5 éves vezetői gyakorlat,
- idegen nyelvismeret (angol, francia, német).

A pályázatnak tartalmaznia kell:

- részletes szakmai önéletrajzot,
- az egészségügyi alapellátás jövőjét érintő részletes szakmai elképzeléseket (2-3 oldal terjedelemben),
- 3 hónapnál nem régebbi erkölcsi bizonyítványt,
- a végzettségeket, szakképzettséget igazoló okirat közjegyző által hitelesített másolatát (külföldi oktatási intézményben szerzett okirat esetén a honosítási okirat szintén közjegyző által hitelesített másolatát),
- a pályázó nyilatkozatát a Kjt. 43-44. §-ai szerinti munkavégzésre irányuló egyéb jogviszonyairól,
- a pályázó nyilatkozatát arról, hogy a pályázati eljárásban résztvevők a pályázati anyagát megismerhetik,
- a pályázó arra vonatkozó nyilatkozatát, hogy a Veszprém Megyei Jogú Város Önkormányzat Közgyűlése a pályázat elszámolására vonatkozó előterjesztést nyilvános vagy zárt ülés keretében tárgyalja.

Juttatások:

Bér- és pótlék: az 1992. évi XXXIII. törvény, valamint a 233/2000. (XII. 23.) Korm. rend., továbbá az intézmény Kollektív Szerződésében foglaltak szerint.

Egyéb feltételek:

- vezetői megbízás időtartama 5 év határozott időre szól, amely meghosszabbítható és napi 4 órás részmunkaidős foglalkoztatással történik,
- a vezetői megbízás 2007. augusztus 1-jétől 2012. július 31-ig szól.

A pályázat benyújtásának határideje:

- az Egészségügyi Közlönyben történő megjelenéstől számított 30 napon belül.
- Helye: Veszprém Megyei Jogú Város Önkormányzat Egészségügyi és Szociális Bizottsága (8200 Veszprém, Óváros tér 9.).

Elbírálás határideje:

A pályázati határidő lejártát követő 30 napon belül, illetve a legközelebbi közgyűlés időpontja. A pályázatot az előkészítő bizottság véleményezi, majd a képviselő testület dönt.

A pályázattal kapcsolatban felvilágosítást ad: Veszprém Megyei Jogú Város Polgármesteri Hivatal Személyzeti Csoportja (8200 Veszprém, Óváros tér 9.). T: 06 (88) 549-277.

Pályázati hirdetések orvosi állásokra

A pályázatot meghirdető szerv neve, címe	Munkahely és munkakör megnevezése	Pályázati feltételek	Juttatások, egyéb információk
<i>Budapest</i>			
Főv. Ö. Károlyi Sándor K. és R. orv.-Ig.-ja 1041 Bp., Nyár u. 103.	I. Neurorehabilitációs O. <i>rehabilitációs szakorvos</i>	mindkettőhöz: - szv. előtt állóknak is	mindkettőhöz: - jelentkezés dr. Neumann Tibor K.-i orv.-Ig.-nál a 369-8139-es telefonszámon
Józsefvárosi Eü. Szolgálat főig.-ja 1084 Bp., Auróra u. 22-28.	Neurológiai O. <i>neurológus szakorvos</i>	valamennyihez: - szk., - cs: részletes sz.ö., - d., szv.biz. másolata, - OONYI, - MOK tagsági igazolvány másolata, - nyilatkozat a pályázati anyag elbírálásában résztvevők betekintési jogáról	valamennyihez: - b: megegyezés szerint, - h: a megjelenéstől számított 15 napon belül, - pályázatok benyújtása: Halász Gy. Zoltán főig.-hoz címezve az I. címére (1084 Bp., Auróra u. 22-28.)
	TBC Gondozó <i>tüdőgyógyász szakorvos</i>		- részmunkaidős foglalkoztatás, heti 12 óra
	<i>allergológus szakorvos</i>		
Ferencvárosi Eü Szolgálat főig. főorvosa 1095 Bp., Mester u. 45-49.	Belgyógyászat-Foglalkozás-eü. szakrendelés <i>szakorvos</i>	- orv. d., - foglalkozás-orvostan (üzemorvostan) és belgyógyászat szv., - cs: e.b., - sz.ö.	- b: Kjt. szerint, - jelentkezés: dr. Kovács József főig. főorvos titkárságán (1095 Bp., Mester u. 45-49.)
Főv. Ö. Szent Imre K. főig.-ja 1115 Bp., Tétényi út 12-16.	K. mátrix rendszerben működő Operatív Szakmák Szervezete <i>érbész szakorvos</i> - a műtő a legkorszerűbb érsebészeti felszereléssel rendelkezik, beleértve az intraoperatív DSA készüléket is, így lehetőség van az érműtéttel együlésben végzett intervenciók beavatkozásokra is (PTA, sten beültetés stb.)	- sebészeti szv.-val rendelkező érsebészeti iránt érdeklődő fiatal szakorvosnak is, - cs: orv. d. és szv.biz. másolata, - MOK tagsági igazolás	- b: Kjt. szerint, - érdeklődni lehet: dr. Mogán István profilvezető főorvosnál a K. címén (1115 Bp., Tétényi út 12-16.), - t: 464-8646

A pályázatot meghirdető szerv neve, címe	Munkahely és munkakör megnevezése	Pályázati feltételek	Juttatások, egyéb információk
Föv. Ö. Idősek Otthona 1173 Bp., Pesti út 117.	<i>szakorvos</i>	Az állás az alábbi szv.-k valamelyikével tölthető be: - belgyógyász szk., - házi orvos: a hatályos jogszabály szerinti képesítéssel, - cs: pályázati kérelem, - sz.ö., - orv. d. vagy hiteles másolata, - szakorv. d. vagy hiteles másolata, - MOK tagsági igazolás másolata, - 3 hónapnál nem régebbi e.b., - működési nyilvántartásba vétel igazolása, - működési jogosultság a területi vezető szakfelügyelő főorvostól, - beleegyező nyilatkozat, hogy a pályázati anyagot az elbírálásban résztvevők megismerjék	- b: megegyezés szerint, - h: a megjelenéstől számított 30 napon belül, - e.h.: a h.-t követő 30 nap, - az állás a pályázati eljárást követően azonnal betölthető, - érdeklődni, valamint a szabályszerűen összeállított pályázatot leadni Panics Vilmosné ápolási Ig.-nál lehet (1173 Bp., Pesti út 117.)
Bp. XVIII. ker. Pestszentlőrinc- Pestszentimre Ö. Eü. Szolgálat 1183 Bp., Thököly u. 3.	<i>reumatológus szakorvos</i>	- cs: e.b., - sz.ö., - szv.biz.	- b: Kjt. szerint+étkezési utalvány, - pályázatok benyújtása: dr. Maitz László főig. főorvoshoz az I. címére (1183 Bp., Thököly u. 3.)
	Tüdőgondozó <i>tüdőgyógyász szakorvos</i>	- ua.	- ua.
<i>Baranya megye</i>			
Egyházaskozár Község Ö. 7347 Egyházaskozár , Fő tér 1.	<i>házi orvos</i> - közalkalmazotti jogviszonyban, - területi ellátási kötelezettséggel, - közpi. ügyeletben és készenlétben történő részvétellel	- házi orvosi szv., - 4/2000. (II. 25.) EüM rend.-ben foglaltaknak megfelelés, - MOK tagság, - büntetlen előélet, - cs: képesítést igazoló okiratok másolata, - 3 hónapnál nem régebbi e.b., - sz.ö.	- b: Kjt. szerint, - egyéb juttatások megegyezés szerint, - h: a megjelenéstől számított 30 napon belül, - szolg. lakás biztosított, - az állás betölthető 2007. IV. 1. napjától, - pályázatok benyújtása: Weisz Péter polgármesterhez a P.H. címére (7347 Egyházaskozár, Fő tér 1.), - bővebb tájékoztatás Weisz Péter polgármestertől kérhető a 06 (72) 459-101 vagy a 06 (30) 9797-557-es telefonszámon

A pályázatot meghirdető szerv neve, címe	Munkahely és munkakör megnevezése	Pályázati feltételek	Juttatások, egyéb információk
Basal, Patapoklosi, Somogyhatvan, Somogyviszló Községek Ö.-ai 7922 Somogyapáti , Fő u. 81.	<i>házi orvos</i> - székhelye: 7922 Somogyapáti, Fő u. 81. - területi ellátási, iskolai eü. ellátás biztosítási és az összevont házi orvosi ügyeletben való részvételi kötelezettség	- 4/2000. (II. 25.) EüM rend. 11. § szerinti képesítés, - tekintettel arra, hogy jelen álláshely tartósan betöltetlen házi orvosi körzethez tartozik, így az arra vonatkozó képzési előírásoknak megfelelő [4/2000. (II. 25.) EüM rend. 11. § (4)-(5) bekezdéseiben meghatározott módon, azaz házi orvostan szakorvosi sz. nélkül, annak megszerzéséig, de legfeljebb 4 évig] orvosok jelentkezzenek, - egyéb feltételek: a 4/2000. (II. 25.) EüM rend. szerinti (képesítés) és a 18/2000. (II. 25.) Korm. rend.-ben előírt feltételek (működtetési engedély), - cs: a fenti jogszabályi feltételek igazolására szolgáló okiratok, az orvosi d., - részletes sz.ö., - szv.biz. hiteles másolata, amennyiben rendelkezik szv.-val és így nem kívánja a tartósan betöltetlen házi orvosi körzeteknek nyújtott engedményt igénybe venni	- h: a megjelenéstől számított 30 napon belül, - e.h.: a h. lejártát követő együttes Képv.-test. ülés, - az álláshely a pályázat elbírálását követően azonnal betölthető, - szolg. lakás a rendelővel egybeépítve biztosított, mindkettő most került felújításra, - pályázatok benyújtása: Basal, Patapoklosi, Somogyapáti, Somogyhatvan, Somogyviszló Községek Körtjegyzéséhez (7922 Somogyapáti, Fő u. 81.), - t: 06 (73) 350-042, - érdeklődni lehet: dr. Szilas Tamás körjegyzőnél és dr. Hajdu Edit Barbara jogi előadónál, - t: 06 (73) 550-018, - f: 06 (73) 350-146
<i>Bács-Kiskun megye</i>			
Bácsborsód Községi Ö. Képv.-test. 6454 Bácsborsód , Petőfi S. u. 3.	<i>házi orvos</i> - vállalkozói jogviszonyban, - vegyes körzet, - területi ellátási kötelezettséggel, - hétközi, valamint hétvégi ügyeletben részvétel, - óvoda, iskola eü. ellátás	- 4/2000. (II. 25.) EüM rend.-ben foglalt képesítési előírásoknak való megfelelés, - a házi orvosi alkalmassági követelményeknek való megfelelés, - a 2000. évi II. törvényben, valamint a 18/2000. (II. 25.) Korm. rend.-ben rögzített működtetés személyi feltételeinek való megfelelés, - büntetlen előélet,	- h: a megjelenéstől számított 30 nap, - e.h.: a h. lejártát követő 15 nap, - az álláshely az elbírálást követően azonnal betölthető, - az álláshoz az Ö. a rendelővel azonos épületben lévő szolg. lakást biztosít, - a praxisjogról a volt házi orvos özvegyével szükséges megállapodást kötni,

A pályázatot meghirdető szerv neve, címe	Munkahely és munkakör megnevezése	Pályázati feltételek	Juttatások, egyéb információk
Jánoshalma Város Ö. 6440 Jánoshalma , Béke tér 1.	3. és 5. számú háziiorvosi körzet háziiorvos - területi ellátási kötelezettséggel az Ö.-tal kötött szerződésben rögzített feltételek mellett, - vállalkozási jogviszonyban, - felnőtt körzet, - közpi. ügyeletben való részvétel	- gépkocsivezetői engedély és gépjármű megléte, - cs: képesítést igazoló okiratok másolatban, - sz.ö., - OONY-ba vételről szóló igazolvány, - Orvosi Kamara igazolása arról, hogy a működtetési jog megszerzésének feltételeivel rendelkezik, - 3 hónapnál nem régebbi e.b., - nyilatkozat az ügyeleti szolgálatban való részvétel vállalásáról - 4/2000. (II. 25.) EüM rend., valamint a 18/2000. (II. 25.) Korm. rend. szerinti feltételek megléte, - büntetlen előélet, - házaspároknak is, - cs: érvényes e.b., - önéletrajz, - v.-et igazoló okiratok másolata, - OONYI másolata, - eü. alkalmasság igazolása	- t: 06 (30) 249-1021, - pályázatok benyújtása: Csomor László polgármesterhez a P.H. címére (6454 Bácsborsód, Petőfi S. u. 3.), - t: Csomor László polgármestertől, 06 (30) 968-0766 telefonszámon - az álláshely a pályázat elbírálását követően betölthető, - a jelentkező háziiorvosok számára új, korszerű rendelő helyiség biztosított, - szükség esetén szolg. lakás biztosított, - központosított, 3 településre kiterjedő háziiorvosi ügyeletben m.-lehetőség szakképzett kívülálló orvos (nem saját háziiorvos) számára is biztosított, - pályázatok benyújtása: Czeller Zoltán polgármesternek a P.H. címére (6440 Jánoshalma, Béke tér 1.), - polghiv@janoshalma.hu, - t: 06 (77) 501-001
Városi Ö. K-R. főig.-ja 6300 Kalocsa , Kossuth L. u. 34-36.	Invazív (Sebészet-Szül.-Nőgyógy.) Mátrix O. nőgyógyász szakorvos sebész szakorvos(2)	valamennyihez: - orv. d., - szakirányú szk., - szv. előtt álló orvosnak is, - MOK tagság	valamennyihez: - b: és lakás megbeszélés tárgya, - h: megjelenéstől számított 30 nap, - pályázatok benyújtása: dr. Deák Zoltán főig.-hoz a K-R. címére (6300 Kalocsa, Kossuth u. 34-36.), - t: 06 (78) 564-001, - f: 06 (78) 564-137
	Tüdőgyógyászati O. szakorvos (2)		
	Psichiatriai O. psichiatriai szakorvos (2)		
	Röntgen szakorvos (2)		

A pályázatot meghirdető szerv neve, címe	Munkahely és munkakör megnevezése	Pályázati feltételek	Juttatások, egyéb információk
	Krónikus Betegellátó O. <i>szakorvos (2)</i>		
	Közpi. anaesthesiológiai és intenzív therapias O. <i>szakorvos</i>		
	Gyermek O. <i>szakorvos</i>		
	Non invazív (Belgyógyászat-Ideggyógyászat) Mátrix O. <i>ideggyógyász szakorvos</i>		
	Járóbeteg szakellátás Onkológia <i>szakorvos</i>		
	Közpi. Lab. <i>szakorvos</i>		
Madaras Községi Ö. Képv.-test. 6456 Madaras , Báthori István u. 1.	I. számú vegyes házi-orvosi körzet <i>házi orvos</i> - vállalkozói formában, - területi ellátási kötelezettséggel	- 4/2000. (II. 25.) EüM rend.-ben, valamint a 18/2000. (II. 25.) Korm. rend.-ben előírt feltételek megléte, - büntetlen előélet, - e: gyermekorvosi szk., - cs: sz. pályafutást is tartalmazó önéletrajz, - 3 hónapnál nem régebbi e.b., - v.-et igazoló okiratok hiteles másolata, - MOK tagságról szóló igazolás	- h: a megjelenéstől számított 30 nap, - e.h.: a h. lejártát követő 15 nap, - az álláshely a Képv.-test. döntését követően azonnal betölthető, - szolg. lakás biztosított, - pályázatok benyújtása: Madaras Község Képv.-test. címére (6456 Madaras, Báthori István u. 1.), - t: Szenté Károly polgármester, 06 (79) 558-050
		<i>Békés megye</i>	
Battonya Városi Ö. Eü. és Szoc. ellátó Szervezet I.-vezetője 5830 Battonya , Hősök tere 8.	<i>felöltt házi orvos</i> - közalkalmazotti jogviszonyban vagy vállalkozási formában	- 4/2000. (II. 25.) EüM rend. szerinti képesítés és feltételek, - büntetlen előélet, - orv. d., - cs: 1 hónapnál nem régebbi e.b., - v.-et és alkalmasságot igazoló okiratok hiteles másolata, - önéletrajz	- h: a megjelenéstől számított 30 nap, - az álláshely azonnal betölthető, - szolg. lakás biztosított, - pályázatok benyújtása: Korobán Éva I.-vezetőhöz, az I. címére (5830 Battonya, Hősök tere 8.), - érdeklődni lehet: 06 (68) 456-191, 06 (70) 317-8007

A pályázatot meghirdető szerv neve, címe	Munkahely és munkakör megnevezése	Pályázati feltételek	Juttatások, egyéb információk
	gyermek háziorvos - közalkalmazotti jogviszonyban vagy vállalkozási formában	- ua.	- ua.
<i>Borsod-Abaúj-Zemplén megye</i>			
Viss Községi Ö. Képv.-test. 3956 Viss, Kolozsvári u. 28.	háziorvos - közalkalmazotti jogviszonyban vagy vállalkozási formában, - területi ellátási kötelezettséggel, - közpi. ügyeletben való részvétellel, - lakosságszám: 783 fő	- háziorvosi szv., - cs: v.-et igazoló okiratok másolata, - 3 hónapnál nem régebbi e.b., - önéletrajz,	- b: Kjt. szerint, - h: a megjelenéstől számított 30 nap, - e.h.: a h. lejártát követő 30 napon belül, - az állás azonnal betölthető, - összkomfortos, kertes szolg. lakás, rendelővel egybeépítve, - pályázatok benyújtása: Fazekas Gyula polgármesterhez a P.H. címére (3956 Viss, Kolozsvári u. 28.), - felvilágosítás 06 (47) 344-068-as telefonszámon vagy személyesen kérhető
<i>Csongrád megye</i>			
Magyarcsanád Községi Ö. Képv.-test. 6932 Magyarcsanád, Templom tér 1.	háziorvos - a háziorvosi körzet a község teljes közigazgatási területére kiterjedő háziorvosi vegyes körzet, lakosságszám: 1552, - a feladat ellátása kizárólag vállalkozási formában, területi ellátási kötelezettséggel, amely magában foglalja a hétvégi ügyeleti ellátásban való részvétel kötelezettségét is, - a háziorvos feladata az iskola-eü. ellátása is	- 18/2000. (II. 25.) Korm. rend.-ben és a 4/2000. (II. 25.) EüM rend.-ben előírt feltételek megléte, háziorvosi alkalmassági követelményeknek való megfelelés, - cs: MOK tagságról szóló igazolás, - részletes sz.ö., - 3 hónapnál nem régebbi e.b., - d. és szv.biz. másolata, - háziorvosi alkalmassági követelményeknek való megfelelés igazolása	- h: 2007. II. 28., - e.h.: a h. lejártát követő első Képv.-test ülés, - az álláshely az elbírálást követően azonnal betölthető, - szolg. lakás biztosított, - pályázatok benyújtása: Farkas Jánosné polgármesternek címezve a P.H. címére (6932 Magyarcsanád, Templom tér 1.), - t: 06 (62) 261-995, - a Képv.-test. fenntartja a jogot, hogy a pályázati kiírást eredménytelennek minősítse
<i>Fejér megye</i>			
Szent Pantaleon Kht. Kiemelt, súlyponti K. ügyvezető főig. főorvosa 2400 Dunaújváros, Korányi Sándor u. 4-6.	Kardiológia szakorvos	- kardiológia szv.	- b: megegyezés szerint, valamennyihez: - pályázatok benyújtása: dr. Máté-Kasza László ügyvezető főig. főorvoshoz az I. címére (2400 Dunaújváros, Korányi S. u. 4-6.)

A pályázatot meghirdető szerv neve, címe	Munkahely és munkakör megnevezése	Pályázati feltételek	Juttatások, egyéb információk
	Traumatológiai O. <i>rezidensek,</i> <i>szakorvosok</i>	- traumatológiából és/vagy ortopédiából szv.	- b: kiemelt
	Belgyógyászat <i>rezidens,</i> <i>szakorvos</i>	- belgyógyászat szv.	- b: kiemelt, - lakhatás megbeszélés alapján
	Radiológia <i>szakorvos</i>	- radiológiai szv., - gy.-tal rendelkező pályakezdőknek is, - e: CT jártasság	- b: megegyezés alapján
	Általános Sebészet <i>rezidens,</i> <i>szakorvos</i>	- sebészeti szv., de szv. előtt állóknak is, - e: érsebész szv. vagy szv. előtt álló orvos	- ua.
	Pszichiátria <i>rezidens,</i> <i>szakorvos</i>	- szv., de szv. előtt állóknak is	- ua.
	Urológia <i>rezidens,</i> <i>szakorvos</i>	- ua.	- ua.
	Tüdőgondozó <i>szakorvos</i>	- tüdőgyógyászat szv.	- ua.
	Neurológia <i>szakorvos</i>	- neurológia szv.	- b: kiemelt
	Csecsemő- és Gyermek O. <i>szakorvos</i>	- szv., de közvetlen szv. előtt állóknak is, - e: neonatológia szv.	- b: kiemelt
	Fül-orr-gégészeti O. <i>szakorvos</i>	- fül-orr-gégegyógyászat szv.	- b: megegyezés alapján
	Bőr- és Nemibeteg-gondozó <i>szakorvos</i>	- bőrgyógyászatból szv.	- b: és lakhatási lehetőség megegyezés alapján
	Reumatológia szakrendelés <i>szakorvos</i>	- reumatológiai szv.	- ua.

A pályázatot meghirdető szerv neve, címe	Munkahely és munkakör megnevezése	Pályázati feltételek	Juttatások, egyéb információk
	Sürgősségi Betegellátó O. <i>sürgősségi orvostan szakorvosok, intenzívterápiás szakorvosok, belgyógyász szakorvosok</i>	- szv. előtt állóknak is	- ua.
Dunaújváros M.j.V. Közgyűlése 2400 Dunaújváros, Városháza tér 1.	6. számú fogászati alapellátási körzet fogorvos - területi ellátási kötelezettséggel, - iskola-fogászati ellátás biztosítása, - részvétel a fogorvosi hétnapos és ünnepnapos ügyeleti feladatok ellátásában, - vállalkozási formában, - a Ö.-tal kötött szerződés szerint	- 4/2000. (II. 25.) EüM rend. szerinti képesítési előírásoknak való megfelelés, - a 18/2000. (II. 25.) Korm. rend.-ben előírt feltételek megléte, - cs: 3 hónapnál nem régebbi e.b., - v.-et igazoló okiratok másolata, - személyi és részletes sz.ö., - MOK tagság igazolása, - orvosi alkalmassági vizsgálat meglétét igazoló okmány másolata	- h: 2007. III. 31., - e.h.: a h. lejártát követő 30 napon belül, - az Ö. a praxist térítésmentesen átadja, - a rendelő térítésmentes biztosítása, - az állás 2007. VI. 1-jétől tölthető be, - pályázatok benyújtása: Dunaújváros M.j.V. polgármesteréhez a P.H. címére (2400 Dunaújváros, Városháza tér 1.), - t: 06 (25) 412-211/339
Városi K-R. mb. főig.-ja 8060 Mór, Kórház u. 21.	Anaesthesiologia és intenzív O. <i>anaesthesiologus szakorvos</i>	- anesthesiologus szk.	- b: Kjt. alapján, megbeszélés alapján, - szolg. lakás biztosított, személyes megbeszélés alapján
Fejér Megyei Szent György K. főig.-ja 8000 Székesfehérvár, Seregélyesi u. 3.	Infektológia O. <i>szakorvos</i>	- fertőző vagy belgyógyász szk. (lehet szv. előtt álló is), - cs: pályázat, - önéletrajz	- b: Kjt. szerint, - lakás: orvos-szállón férőhely, - pályázatok benyújtása: dr. Kovács Attila orv.-Ig.-hoz a K. címére (8000 Székesfehérvár, Seregélyesi u. 3.), - érdeklődni: személyesen vagy telefonon a Humánpolitikai O.-on a 06 (22) 535-619-es telefonszámon lehet
	Onkológiai O. <i>klinikai onkológus szakorvos vagy belgyógyász szakorvos</i>	- szakirányú szk. (lehet szv. előtt álló is), - cs: szv.biz., - önéletrajz	- ua.
<i>Győr-Moson-Sopron megye</i>			
Állami Szanatórium főig. főorvosa 9400 Sopron, Vári u. 2.	Kardiológiai O. <i>orvos</i>	- belgyógyász, kardiológus, rehabilitációs szv. valamelyike valamennyihez: - közvetlen szv. előtt állóknak is	valamennyihez: - b: és elhelyezés megbeszélés tárgya, - h: a megjelenéstől számított 30 nap, - az állás azonnal elfogalható,

A pályázatot meghirdető szerv neve, címe	Munkahely és munkakör megnevezése	Pályázati feltételek	Juttatások, egyéb információk
	Neurológiai O. orvos	- neurológus, rehabilitációs szv. valamelyike	- pályázatok benyújtása: dr. Szatmári György főig.-főorvoshoz az I. címére (9400 Sopron, Várisi u. 2.)
	Reumatológiai Rehabilitációs O. orvos	- reumatológus, rehabilitációs szv. valamelyike	
<i>Hajdú-Bihar megye</i>			
<i>Heves megye</i>			
Mikófalva Község Ö. Képv.-test. 3344 Mikófalva , II. Rákóczi Ferenc út 1/1.	Vegyes háziiorvosi szolgálat <i>háziiorvos</i> - területi ellátási kötelezettséggel, Mikófalva, Bekölce községek területén, - közalkalmazotti jogviszonyban, - közpi. ügyeletben való részvétellel, - a működtetési jog vételi kötelezettséggel terhelt, - a működtetési jog megszerzése után, a vállalkozási formába adásnak akadályja nincs	- 4/2000. (II. 25.) EüM rend.-ben előírt feltételek szerinti képesítési előírásoknak és alkalmassági követelményeknek való megfelelés, - a 2000. évi II. tv.-ben, valamint a 18/2000. (II. 25.) Korm. rend.-ben rögzített működtetési jog megszerzése, - cs: 3 hónapnál nem régebbi e.b., - képesítést igazoló okiratok hiteles másolata, - sz. tev.-et bemutató önéletrajz, - eü. alkalmasság igazolása, - MOK tagság igazolása, - OONY-ba vétel igazolása, - nyilatkozat az ügyeleti szolgálatban való részvétel vállalásáról	- b: Kjt. alapján, megegyezés szerint, - h: a megjelenéstől számított 15 nap, - e.h.: a h. lejártát követő első Képv.-test. ülés, - orvos asszisztens biztosított, - a háziiorvosi állás a pályázat elbírálása után azonnal betölthető, - pályázatok benyújtása: Kelemen Károlyhoz, Mikófalva Község polgármesteréhez a P.H. címére (3344 Mikófalva, II. Rákóczi Ferenc út 1/1.), - egyéb információ az állással kapcsolatban Kelemen Károlytól, Mikófalva Község polgármesterétől kérhető a 06 (36) 454-211-es telefonszámon
Pély Község Ö. 3381 Pély , Fő u. 165.	<i>háziiorvos</i> - főállásban, - vállalkozói vagy közalkalmazotti jogviszony keretében, - csatolt község nincs, praxisjog ingyenes	- cs: 18/2000. (II. 25.) Korm. rend.-ben, valamint a 4/2000. (II. 25.) EüM rend.-ben foglalt képesítési és egyéb feltételek, az ezeket igazoló okiratok hiteles másolata, - sz.ö., - eb.	- h: a megjelenéstől számított 45 napon belül, - az állás azonnal betölthető, - szükség esetén szolg. lakás megoldható, - pályázatok benyújtása: Ari Norman polgármesterhez a P.H. címére (3381 Pély, Fő u. 165.) - t: 06 (36) 469-931

Heves megyében a Tisza-tónál (**Tiszanána-Sarud**) 2 rendelős, 4100 fős, privatizált, OEP szerződéssel rendelkező, vegyes fogorvosi körzet vállalkozásban azonnal betölthető.

Érdeklődni: Dr. Tóth József polgármester 06 (36) 566-005, 06 (30) 9585-594.

A pályázatot meghirdető szerv neve, címe	Munkahely és munkakör megnevezése	Pályázati feltételek	Juttatások, egyéb információk
<i>Jász-Nagykun-Szolnok megye</i>			
„Erzsébet” K. főig.-ja 5100 Jászberény , Szelei út 2.	<i>csecsemő- és gyermekgyógyász szakorvos (2)</i>		- b: és lakásmegoldás személyes megbeszélés alapján, - a szabályszerűen összeállított pályázati anyag benyújtása dr. Kárteszi Márta főig. főorvoshoz a K. címére (5100 Jászberény, Szelei út 2.)
Nagykőrű Község Ö. 5065 Nagykőrű , Május 1. út 1.	<i>házi orvos</i> - területi ellátási kötelezettséggel, Nagykőrű és Csataszög települések lakosságának ellátására, - kártyaszám: 1900	- 4/2000. (II. 25.) EüM rend.-ben foglalt képesítési előírásoknak és alkalmassági követelményeknek való megfelelés, - 18/2000. (II. 25.) Korm. rend.-ben előírt feltételek teljesülése, - büntetlen előélet, - cs: a feltételek meglétét igazoló okiratok másolata, - 3 hónapnál nem régebbi e.b., - részletes sz.ö.	- b: megegyezés szerint, - h: a megjelenéstől számított 30. nap, - e.h.: a h. lejártát követő 15 napon belül, - az állás az elbírálást követően azonnal betölthető, - szolg. lakás biztosított, - t: 06 (56) 494-019, 06 (30) 382-2697
<i>Komárom-Esztergom megye</i>			
Nyergesújfalu Város Ö. Képv.-test. 2563 Nyergesújfalu , Kossuth Lajos u. 104-106.	<i>házi orvos</i> - területi ellátási kötelezettséggel, - vállalkozási formában, - ügyeleti szolgálatban való részvétellel, - gyermek házi orvosi feladatok ellátása	- 4/2000. (II. 25.) EüM rend.-ben foglalt képesítési előírásoknak és alkalmassági követelményeknek való megfelelés, - büntetlen előélet, - a 18/2000. (II. 25.) Korm. rend.-ben előírt feltételek teljesülése, - cs: a feltételek meglétét igazoló okiratok másolata, - 3 hónapnál nem régebbi e.b., - részletes sz.ö., - nyilatkozat az ügyeleti szolgálatban való részvételtől	- azonnal betölthető, - szolg. lakás nem biztosított, - h: a megjelenéstől számított 30 nap, - pályázatok benyújtása: Nyergesújfalu Város polgármesteréhez a P.H. címére (2563 Nyergesújfalu, Kossuth Lajos u. 104-106.), - a pályázattal kapcsolatban érdeklődni lehet: Havasi Sándorné közigazgatási osztályvezetőtől a 06 (33) 455-053/115-ös telefonszámon
Városi Rehabilitációs Szakkórház és R. 2890 Tata , Váralja u. 6.	Fül-orr-gége szakrendelés <i>orvos</i>	- szk. vagy szv.-hoz közelálló orvosnak	- b: kiemelt, - h: a megjelenéstől számított 30 nap, - lakás biztosított, - sz. nap a megyei K. megfelelő O.-án biztosított,

A pályázatot meghirdető szerv neve, címe	Munkahely és munkakör megnevezése	Pályázati feltételek	Juttatások, egyéb információk
Dány Község Ö.-ának Kép.-testülete 2118 Dány , Pesti út 1.	<i>gyermekorvos</i> - Dány községben a gyermekorvosi ellátás biztosítása, - közalkalmazotti vagy vállalkozói jogviszony keretében	- képzés hatályos EüM rend. szerint, valamint Korm. rend.-ben előírt feltételekkel, - büntetlen előélet, - cs: v.-et és szakirányú képzettséget igazoló okiratok másolata, - részletes önéletrajz, - 3 hónapnál nem régebbi e.b.	- az állás azonnal betölthető, - esetleg részmunkaidőben, - pályázatok benyújtása: dr. Pálos Lajos Ig. főorvoshoz a K. címére (2890 Tata, Váralja u. 6.)
Érd M.j.V. Ö. Kögyűlése 2030 Érd , Alsó u. 1.	10. számú vegyes fogászati körzet fogorvos - területi ellátási kötelezettséggel - magánpraxis részére	- a 2000. évi II. tv.-ben a 4/2000. (II. 25.) EüM rend.-ben, valamint a 18/2000. (II. 25.) Korm. rend.-ben előírt feltételek megléte, - büntetlen előélet, - MOK tagsági igazolvány, - a tev. végzésére alkalmas rendelő biztosítása a pályázó feladata, - cs: d. hiteles másolata - 3 hónapnál nem régebbi e.b., - sz.ö., - alkalmassági vizsgálat eredményéről szóló igazolás, - MOK igazolása, hogy a működési jog engedélyezésére nézve megfelel a megállapított feltételeknek, - hozzájárulás a pályázati anyag megismeréséhez az elbírálásban résztvevőknek	- b: Kjt. szerint (közalkalmazotti jogviszony esetén), - h: a megjelenéstől számított 21 nap, - e.h.: a h. lejártát követő 15 nap, - az állás azonnal betölthető, - lakás: Ö.-i bérlakásban biztosított, - a praxis most induló, - t: 06 (28) 597-100, - mobil: 06 (30) 241-8175, - pályázatok benyújtása: Gódor András polgármesterhez a P.H. címére (2118 Dány, Pesti út 1.), - h: a megjelenéstől számított 30 napon belül, - az állás a pályázat elbírálása után az OEP szerződés megkötését követően tölthető be, - pályázatok benyújtása zárt borítékban T. Mészáros Andrásnak, Érd M.j.V. Ö. polgármesteréhez a P.H. címére (2030 Érd, Alsó u. 1.), - a borítékon fel kell tüntetni „Pályázat a 10. sz. fogorvosi körzetre”, - a pályázattal kapcsolatosan felvilágosítás kérhető Érd M.j.V. Szociálpolitikai és Eü. O.-án m.-időben, a 06 (23) 522-344-es telefonszámon

A pályázatot meghirdető szerv neve, címe	Munkahely és munkakör megnevezése	Pályázati feltételek	Juttatások, egyéb információk
Nagybörzsöny Község Ö. 2634 Nagybörzsöny , Rákóczi u. 2.	<i>házi orvos</i> - vállalkozási formában, - Nagybörzsönyben vegyes körzet működik, területi ellátási kötelezettséggel, mely kiterjed a szomszédos Ipolytólgyes településre is, - az óvodai és iskola-ellátás ellátás biztosítása, - a hétközi és hétvégi ügyeleti ellátásban a részvétel lehetséges	- e: saját személygépkocsi, - cs: eü. képzettséget igazoló dokumentumok (másolatban), - OONYI hiteles másolata, - 3 hónapnál nem régebbi e.b., - sz. tev.-et is bemutató önéletrajz	- h: megjelenéstől számított 30 napon belül, - e.h.: a h. lejártát követő 15 napon belül, - az állás 2007. V. 1-jével betölthető, - a házi orvos részére a működésének idejére Nagybörzsönyben 2 szobás, 70 nm ² -es összkomfortos lakás biztosított, - pályázatok benyújtása: Kempf Gyulához, Nagybörzsöny Ö. polgármesteréhez a P.H. címére (2634 Nagybörzsöny, Rákóczi u. 2.)
Jávorszky Ödön K. főig.-ja 2600 Vác , Argenti Döme tér 1-3.	Rehabilitációs O. <i>szakorvos</i>	- szakirányú szk., vagy rehabilitációs szakma iránt érdeklődő, - cs: részletes sz.ö., - egyetemi d. hiteles másolata, - szakképesítés(ek) hiteles másolata, - pályázati kérelem, - e.b., - OONYI, MOK tagsági igazolása	- b: megegyezés szerint, - az állás elbírálás után azonnal betölthető, - pályázatok benyújtása: dr. Erős András főig.-hoz a K. címére (2600 Vác, Argenti Döme tér 1-3.), - t: 06 (27) 314-496
	Csecsemő-Gyermekosztály <i>szakorvos (2)</i>	- szakirányú szk., - cs: ua.	- ua.
<i>Somogy megye</i>			
Marcali Városi Ö. K-R. főig. főorvosa 8700 Marcali , Széchenyi u. 17-21.	Járóbeteg szakellátás területére <i>reumatológus szemész orr-fül-gégész bőrgyógyász tüdőgyógyász onkológus addiktológus</i>	valamennyihez: - szv. vagy közvetlen szv. előtt álló orvosnak, - cs: sz.ö., - v.-et, szk.-t igazoló okiratok másolata, - egyéb szakot vagy v.-et igazoló okirat másolata, - OONYI-ba történő felvétel igazolása, - MOK tagság igazolása, - 3 hónapnál nem régebbi e.b., - nyilatkozat arról, hogy a pályázati anyagot az eljárásban résztvevők megismerhetik	valamennyihez: - b: és egyéb ellátások megegyezés szerint, - h.: a pályázat megjelenésétől számított 30 nap, - az állás a pályázat elbírálását követően azonnal betölthető, - lakás biztosítása lehetséges, megegyezés szerint, - pályázatok benyújtása: dr. Ledniczki István főig. főorvosnak címezve a K. címére (8700 Marcali, Széchenyi u. 17-21.), - t: 06 (85) 501-100 vagy 06 (85) 501-144

A pályázatot meghirdető szerv neve, címe	Munkahely és munkakör megnevezése	Pályázati feltételek	Juttatások, egyéb információk
Városi Ö. K-R. főig. főorvosa 7500 Nagyatád , Bajcsy Zs. u. 1.	Fekvőbeteg szakellátás területére gyermekgyógyász belgyógyász (2) anaesthesiologus sebész szülész-nőgyógyász		
	Neurológiai O. szakorvos	- e: orvos házaspárok, - cs: sz.ö., - d.-t és szakorv. képesítés(eket), valamint egyéb képzettséget, ismeretet, jogosultságot tanúsító okirat hiteles másolata, - OONYI (alapnyilvántartásba vételről igazolás) másolata, - MOK tagság igazolása, - 3 hónapnál nem régebbi e.b., - működési nyilvántartásba vétel igazolása,	- b: kiemelt, - h: a megjelenéstől számított 30 nap, - az állás azonnal betölthető, - lakás megbeszélés tárgya, - t: 06 (82) 504-410, - f: 06 (82) 351-035
Siófok Város K-R. főig. főorvosa 8601 Siófok , Simmelweis u. 1.	Csecsemő és gyermekgyógyászati O. szakorvos	- szakirányú v., - e: neonatológiai szv.	- orvosszállói férőhely, - t/f: 06 (84) 310-510
<i>Szabolcs-Szatmár-Bereg megye</i>			
Szabolcs-Szatmár-Bereg Megyei Ö. Szatmár-Beregi K. és Gyógyfürdő 4900 Fehérgyarmat , Damjanich u. 1.	Radiológia szakorvos	- radiológia szv., - e: mammográfiás és CT vizsgálatban jártasság, - cs: sz.ö., - e.b., - biz.-ok hitelesített másolata	- b: Kjt. szerinti besoroláson felül, megegyezés szerint, - h: megjelenéstől számított 30 nap, - a m.-kör az elbírálást követően azonnal betölthető, - szolg. lakás szükség esetén biztosított, - pályázatok benyújtása: dr. Vadász Mária főig.-hoz a K. címére (4900 Fehérgyarmat, Damjanich u. 1.)
	Nyírbátori Szakrendelő Radiológia szakorvos	- radiológia szv., - cs: sz.ö.	- ua.
Jósa András Oktató K. orv.-Ig.-ja 4400 Nyíregyháza , Szent István út 68.	Krónikus Belgyógyászati és Geriátriai O. szakorvos	- belgyógyászati vagy geriátriai szv., de szakorvosjelölteknek is	- b: Kjt. szerint, - h: a megjelenéstől számított 30 napon belül, - pályázatok benyújtása: dr. Pikó Károly orv.-Ig.-hoz a K. címére (4400 Nyíregyháza, Szent István út 68.)

A pályázatot meghirdető szerv neve, címe	Munkahely és munkakör megnevezése	Pályázati feltételek	Juttatások, egyéb információk
<i>Tolna megye</i>			
<i>Vas megye</i>			
<i>Veszprém megye</i>			
Somlószőlős Ö. Képv.-test. 8483 Somlószőlős , Kossuth u. 164.	<i>házi orvos</i> - Somlószőlős-Somlóvecse-Doba területi ellátási kötelezettséggel vegyes házi orvosi m.-helyre, - vállalkozói jogviszony keretében, - a házi orvosi körzet székhelye: Somlószőlős, - hétvégi ügyelet ellátása Devecserben történik	- a 200. évi II. tv., a 18/2000. (II. 28.) Korm. rend., valamint a 4/2000. (II. 25.) EüM rendeletek szerinti feltételek megléte, ezek igazolása hiteles okiratokkal, - saját gépjármű, - cs: sz.ö., - 3 hónapnál nem régebbi e.b., - nyilatkozat arról, hogy a pályázati eljárásban résztvevők a pályázati anyagot megismerhetik	- h: a megjelenéstől számított 15 nap, - e.h.: a h. lejárta követő 15 napon belül kerül sor, - a házi orvosi állás az elbírálás után azonnal betölthető, - szolg. lakás szükség esetén biztosított, - pályázatok benyújtása, érdeklődés személyesen vagy telefonon Férheczliné Kató Györgyi polgármester (8483 Somlószőlős, Kossuth u. 164.), - t: 06 (88) 276-001, 06 (30) 327-0976

Zala megye

A Raák és Társai '99 Bt. állást hirdet személyes szakvizsgával rendelkező vagy közvetlenül szakvizsga előtt álló kolléga részére keszthelyi személyzeti szakrendelőbe.

Bérezés: megegyezés szerint.

Érdeklődni lehet dr. Raák Endre főorvosnál a 06 (83) 317-496-os telefonszámon.

A pályázatok benyújtása: dr. Raák Endre, Raák és Társai '99 Bt. 8360 Keszthely, Pf. 46.

Praxisjog átadása

Vas megyében, Sárvártól 8 km-re 1400 fős vegyes praxis eladó (3 község). Központi ügyelet Sárváron. A szolgálati lakás 1990-ben épült, 2 szintes, 130 m². A rendelő külön épületben, benne fizioterápia, védőnői tanácsadó. Irányár: 3 havi finanszírozás. Érdeklődni lehet a 06 (30) 253-2175-ös telefonszámon.

* * *

Szentpéterfán, Vas megyében, Szombathelytől 23 km-re vegyes praxis működtetési joga eladó. Hétközi és hétvégi ügyelet van. A körzet kijárással is ellátható. Érdeklődni: 06 (20) 331-5339-es telefonszámon lehet.

* * *

Kunmadarason 1900 fős, korszerűen felszerelt felnőtt házi orvosi praxis nyugdíjazás miatt eladó. Lakás van, ügyelni nem kell. Érdeklődni a 06 (30) 539-8066-os telefonszámon lehet.

* * *

Dunántúli kisvárosban 1450 fős felnőtt házi orvosi praxis eladó. Kötelező ügyelet nincs. Éves bevétel 7,5 M Ft. T: 06 (30) 850-8656.

Pályázati hirdetések gyógyszerészi, gyógyszerértári asszisztensi állásokra

A pályázatot meghirdető szerv neve, címe	Munkahely és munkakör megnevezése	Pályázati feltételek	Juttatások, egyéb információk
Területi K-R. főig. főorvosa 4101 Berettyóújfalú , Orbán B. tér 1.	<i>vezető főgyógyszerész</i> Feladata: I.-i gyógy- szerellátás zavartalan biztosítása	- gyógyszerész d. és szakgyógyszerészi (gyógyszerellátási) v., - vez. gy., - e: controlling rendszer ismerete, - cs: v.-et igazoló okmány másolata, - sz. program, vezetői elképzelés, - önéletrajz, - MGYK tagsági igazolás, - 3 hónapnál nem régebbi e.b., - nyilatkozat a pályázati anyag betekintésére	- b: megegyezés szerint, - h: a megjelenéstől számított 15 nap, - az állás 2007. II. 1-jével elfoglalható, - szolg. lakás megegyezés tárgya, - pályázatok benyújtása: dr. Bulyovszky István főig.-hoz a K. címére (4101 Berettyóújfalú, Orbán B. tér 1.)
Országos Reumatológiai és Fizioerápiás I. 1023 Bp. , Frankel Leó út 25-29.	I.-i Gyt. <i>intézeti vezető főgyógyszerész</i> Feladata: az I. Gyógyszerkezelési Szabályzatában, vala- mint az I. Szervezeti és Működési Szabály- zatában leírtak	- gyógyszerész d., - szakgyógyszerész képesítés, - legalább 5 éves vez.gy., - e: publikációk, - nyi. - K.-i vez.gy., - cs: d.-át, képesítést és nyv.-t igazoló dokumen- tumok hiteles másolata, - 3 hónapnál nem régebbi e.b., - sz. és személyi önéletrajz, - vezetői elképzelések, - gyógyszerészek alapnyil- vántartásáról igazolás, - kamarai tagság és működési nyilvántartásba vétel igazolása, - nyilatkozat a pályázati anyag megismeréséhez való hoz- zájárulásról a bizottság részére, - vagyonyilatkozat tételére kötelezett az állás elnyerésekor	- b: Kjt. alapján, megegyezés szerint, - h: a megjelenéstől számított 30. nap, - e.h.: Szakmai Testület véleményét követő 30 napon belül, - az állás betölthető a pályázati elbírálást követően azonnal, - pályázatok benyújtása: postai úton vagy személyesen az ORFI Humánpolitikai fő- előadójánál, Prof. Dr. Poór Gyula (1023 Bp., Frankel Leó út 25-29.) főig.-fő- orvosnak címezve
Városi Ö. K-R. főig.-ja 6300 Kalocsa , Kossuth Lajos u. 34-36.	Gyt. <i>főgyógyszerész</i>	- gyógyszerész d., - legalább 5 év sz.gy., - gyógyszerész kamarai tagság	- b: és lakás megbeszélés tárgya, - h: megjelenéstől számított 30 nap, - pályázatok benyújtása: dr. Deák Zoltán főig.-hoz a K-R. címére (6300 Kalocsa, Kossuth u. 34-36.), - t: 06 (78) 564-001, - f: 06 (78) 564-137

Pályázati hirdetések egészségügyi szakképesítéshez kötött állásokra

A pályázatot meghirdető szerv neve, címe	Munkahely és munkakör megnevezése	Pályázati feltételek	Juttatások, egyéb információk
GAMESZ Ig.-ja 2660 Balassagyarmat , Rákóczi út 50.	GAMESZ Védőnői Szolgálat <i>védőnő</i>	- eü. főiskolán szerzett d., - 2007. évben végzetteknek is, - cs: önéletrajz, - d. másolata	- b: Kjt. szerint, - az állás betölthető 2007. IV. 1-jétől, - lakás nem biztosított, - pályázatok benyújtása: Bécsiné Miklecz Marietta Ig.-hoz az I. címére (2600 Balassagyarmat, Rákóczi út 50.),
Gyöngyöspata Községi Ö. 3035 Gyöngyöspata , Fő út 65.	Védőnői Szolgálat (3035 Gyöngyöspata, Dózsa Gy. út 2-4.) <i>védőnő</i>	- felsőfokú szakirányú v., - büntetlen előélet, - cs: 3 hónapnál nem régebbi e.b., - az előírt képesítést igazoló dokumentum hiteles másolata, - részletes sz.ö.	- b: (egyéb juttatások) Kjt. szerint, - h: a megjelenéstől számított 30 nap, - e.h.: 2007. V. 31., - az álláshely 2007. VII. 1-jétől tölthető be, - szolg. lakás megoldató, - pályázatok benyújtása: Molnár József polgármesterhez a P.H. címére (3035 Gyöngyöspata, Fő út 65.), - felvilágosítás kérhető: Molnár József polgármestertől a 06 (37) 364-142-es telefonszámon
Kötcese, Nagycsepely és Teleki Községi Ö.-ok 8627 Kötcese , Kossuth L. u. 2.	<i>védőnő</i>	- szakirányú v., - cs: részletes önéletrajz, - v.-et igazoló okiratok hiteles másolata, - 3 hónapnál nem régebbi e.b.	- b: Kjt. szerint, - az állás azonnal betölthető, - szolg. lakás biztosított, - pályázatok benyújtása: Kötcese Községi Ö. címére (8627 Kötcese, Kossuth L. u. 2.), - érdeklődni lehet: dr. Feledy Gyula polgármestertől a 06 (84) 367-531-es telefonszámon
Kunhegyes Város Ö. Képv.-test. 5340 Kunhegyes , Szabadság tér 1.	Közpi. Orvosi Rendelő (Kunhegyes, Dózsa Gy. u. 4.) <i>védőnő (2)</i> - jelenleg betöltetlen és a 2007. I. 1-jén megüresedett védőnői körzetekben védőnői állásokra	- 49/2004. (V. 21.) ESZCSM rend. szerinti szakirányú szk., - büntetlen előélet, - cs: részletes sz.ö., - 3 hónapnál nem régebbi e.b., - iskolai v.-et tanúsító okl. közjegyző által hitelesített másolata, - nyilatkozat arról, hogy a bírálásban résztvevők megismerhetik a pályázat anyagát, - nyilatkozat arról, hogy a személyét érintő kérdés tárgyalásakor nyílt vagy zárt ülést kér	- b: Kjt. alapján, - h: a megjelenéstől számított 30 napon belül, - e.h.: a h. lejártát követő első Képv.-test. ülés, - az állás az elbírálást követően azonnal betölthető, - pályázatok benyújtása: Szabó András polgármesterhez a P.H. címére (5340 Kunhegyes, Szabadság tér 1.), - t: 06 (59) 530-620

A pályázatot meghirdető szerv neve, címe	Munkahely és munkakör megnevezése	Pályázati feltételek	Juttatások, egyéb információk
Nagykónyi Község Ö.-ának Képv.-test. 7092 Nagykónyi , Nagy u. 108.	Védőnői körzet <i>védőnő</i>	- eü. főiskola védőnői szakán szerzett okl., - cs: 3 hónapnál nem régebbi e.b., - a v.-et igazoló okiratok másolata	- b: Kjt. szerint, - h: a megjelenéstől számított 30 napon belül, - a pályázatokat a Képv.-test. a h. lejárta követő ülésén bírálja el, - szolg. lakás 2007. X. 1. napjától biztosított, - az állás azonnal betölthető, - a kinevezés határozatlan időre szól, - pályázatok benyújtása: Szabó Péter polgármesterhez a P.H. címére (7092 Nagy-kónyi, Nagy u. 108.), - a Képv.-test. fenntartja a jogot, hogy a pályázatot - nem megfelelő sz. tartalom esetén - eredménytelennek nyilvánítja
Nagykörös Város Ö. Rehabilitációs Szak- kórháza 2750 Nagykörös , Fáskert u. 1.	Védőnői Szolgálat <i>területi védőnő</i> <i>ifjúság- és iskolaeü.</i> <i>védőnő (2)</i>	valamennyihez: - cs: sz.ö., - e.b., - d. másolat	- b: Kjt. alapján, - egyéb juttatás: m.-helyi pótlék, - lakás megoldásban segítség, - az állás azonnal betölthető, - pályázatok benyújtása: dr. Harsányi Zsolt főig.-hoz az I. címére (2750 Nagy-körös, Fáskert u. 1.)
Almási Balogh Pál Mátrix K. ápolási Ig.-ja 3601 Ózd , Béke út 1-3.	<i>főnővér</i>	- diplomás ápolói v., - vezetői jártasság, - cs: szk.-t igazoló okiratok másolata, - sz.ö., - a m.-kör ellátására vonatkozó sz. és vezetési koncepció	- b: Kjt. szerint+munka-helyi+vezetői pótlék, - h: a megjelenéstől számított 30 napon belül, - az állás a pályázat elbí-rálását követően azonnal betölthető, - pályázatok benyújtása: dr. Hermann Károlyné ápo-lási Ig.-hoz a K. címére (3601 Ózd, Béke út 1-3.)
Városi Ö. Humán Gamesz 8600 Siófok , Fő tér 1.	<i>körzeti védőnő</i>	- eü. főiskolán szerzett d., - büntetlen előélet, - cs: önéletrajz, - d. másolata	- b: Kjt. szerint, - h: a megjelenéstől számított 30 nap, - az állás a pályázat elbí-rálását követően azonnal betölthető, - főállású védőnő gyermek-gondozási szabadságának időtartamára, - jelentkezés: Takács Istvánné I.-vezetőnél (8601 Siófok, Pf. 246.), - t: 06 (84) 504-227

Pályázati hirdetések egészségügyi szakképesítéshez nem kötött vezetői és egyéb állásokra

A pályázatot meghirdető szerv neve, címe	Munkahely és munkakör megnevezése	Pályázati feltételek	Juttatások, egyéb információk
Pest Megyei Flór Ferenc K. főig. főorvosa 2143 Kistarcsa , Semmelweis tér 1.	<i>belső ellenőr</i> (cégek számára is)	<ul style="list-style-type: none"> - felsőfokú szakirányú v. (közgazdasági, jogi, államigazgatási) vagy más felsőfokú iskolai v.+a következő képesítések valamelyike: - okleveles pénzügyi revizori, - pénzügyi-számviteli szakellenőri, - okleveles könyv-vizsgálói, - költségvetési ellenőri, - mérlegképes könyvelői, illetve azzal egyenértékű képesítés, - a Belső Ellenőrök Nemzetközi Szervezete okleveles belső ellenőri képesítése, - okleveles informatikai rendszer ellenőr, - közgazdasági gazdálkodási és ellenőrzési szakértő, - legalább 5 éves, szakterületen végzett sz.gy., ebből legalább 2 év köztisztviselői, illetve közalkalmazotti jogviszony vagy hivatásos állományú szolgálati jogviszony kell, hogy legyen, - e: eü. költségvetési I.-ben töltött, pénzügyi vagy számviteli területen szerzett gy., - cs: sz. életútját bemutató fényképes, kézzel írott önéletrajz, - rövid sz. program, - v.-et igazoló okiratok másolata, - 3 hónapnál nem régebbi e.b., - a belépés napján vagyonynyilatkozat tétele szükséges 	<ul style="list-style-type: none"> - b: megegyezés szerint, - h.: a megjelenéstől számított 15 napon belül, - pályázatok benyújtása: Dr. Bedros J. Róbert Ph.D. főig. főorvoshoz a K. címére (2143 Kistarcsa, Semmelweis tér 1.), - e-mail: foigtitkar@florhosp.hu

5 érvünk van:

hivatalos és hiteles
jogszabályszovegek

hasznos kiegészítők
(pl. iratmintatár)

folyamatosan
aktualizált
kommentárok

megújult, gyors
keresőprogram

online frissítés
naponta

Éves előfizetési díj:
72 000 Ft + áfa
diákkedvezmény: 50%

2007/2
2007. január 31-i
állapot szerint

Készült a
MAGYAR KÖZLÖNY
nyomdai tőpéldánya
alapján
HU ISSN 1787-7784

MAGYAR HIVATALOS KÖZLÖNYKIADÓ

+1 klubtagság

5–50% kedvezmény
több mint 1000 elfogadóhelyen

Előfizetésével Ön jogosult lesz a Közlöny Klub névre szóló prémium kártyájára, amellyel nem csak a Magyar Hivatalos Közlönykiadó boltjaiban részesül azonnali árkedvezményben, hanem az Euro Discount Club partnercégeinél is országszerte.

i www.mhk.hu
06 (80) 200-723

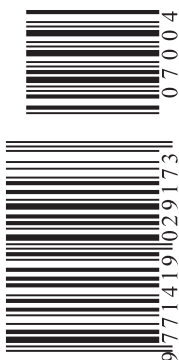

Szerkeszti az Egészségügyi Minisztérium, Jogi, Közigazgatási és Kormányzati Koordinációs Főosztály.

Szerkesztőség: 1054 Bp., Arany János utca 6-8. Telefon: 301-7958. Fax: 331-6712.

Kiadja a Magyar Hivatalos Közlönykiadó 1085 Bp., Somogyi Béla u. 6. Felelős kiadó: dr. Kodela László elnök-vezérigazgató.

Előfizetésben megrendelhető a Magyar Hivatalos Közlönykiadó ügyfélszolgálatán (fax: 318-6668, 338-4746, e-mail: kozlonybolt@mhk.hu) vagy a www.mhk.hu/kozlonybolt internetcímen, 1085 Budapest, Somogyi B. u. 6. 1394 Budapest 62. Pf.: 357.

Előfizetésben terjeszti a Magyar Hivatalos Közlönykiadó a Fama Rt. közreműködésével. Telefon/fax: 266-6567.

Információ: tel./fax: 317-9999, 266-9290/245, 357 mellék.

Példányonként megvásárolható a Budapest VII., Rákóczi út 30. (bejárat a Dohány u. és Nyár u. sarkán) szám alatti Közlöny Centrumban (tel.: 321-5971, fax: 321-5275, e-mail: kozlonycentrum@mhk.hu). Megjelenik havonta kétszer. 2007. évi éves előfizetési díj egy évre: 27 720 Ft, fél évre: 13 860 Ft. Egy példány ára: 1113 Ft.

A pályázati hirdetésektől eltérő hirdetések felvétele a Magyar Hivatalos Közlönykiadónál (1085 Bp., Somogyi Béla utca 6.) történik.

Amennyiben a megrendelő hirdetésében emblémát kíván megjelentetni, azt tartozik a megrendeléséhez fotózásra alkalmas módon mellékelni. A kiadó az előfizetési díj év közbeni emelésének jogát fenntartja.

HU ISSN 1419-029X

Formakészítés: TYPO 2000 Kft.

07.0485 - Nyomja: a Magyar Hivatalos Közlönykiadó Lajosmizsei Nyomdája. Felelős vezető: Burján Norbert vezérigazgató-helyettes.